

**СОБРАНИЕ  
ЗАКОНОДАТЕЛЬСТВА  
САРАТОВСКОЙ  
ОБЛАСТИ**

**№ 1  
декабрь  
2010 года**

**официальное издание**

**Государственное  
автономное учреждение  
«Саратов-Медиа»**

**2011**



## РАЗДЕЛ ВТОРОЙ

### ГУБЕРНАТОР САРАТОВСКОЙ ОБЛАСТИ ПОСТАНОВЛЕНИЕ

от 28 декабря 2010 года №275

г. Саратов

#### Об образовании постоянно действующего координационного совещания по обеспечению правопорядка в Саратовской области

Во исполнение Указа Президента Российской Федерации от 11 декабря 2010 года № 1535 «О дополнительных мерах по обеспечению правопорядка» ПОСТАНОВЛЯЮ:

1. Образовать постоянно действующее координационное совещание по обеспечению правопорядка в Саратовской области в составе согласно приложению.

2. Настоящее постановление вступает в силу со дня его подписания.

Губернатор области

П. Л. Ипатов

Приложение к постановлению  
Губернатора области от 28 декабря 2010 года №275

#### Состав постоянно действующего координационного совещания по обеспечению правопорядка в Саратовской области

- |              |   |  |
|--------------|---|--|
| Ипатов П.Л.  | - | Губернатор области, председатель совещания;  |
| Бабичев А.Г. | - | вице-губернатор – первый заместитель Председателя Правительства области, заместитель председателя совещания; |
| Орлов М.В.   | - | первый заместитель руководителя аппарата Губернатора области, секретарь совещания.                           |

#### Члены совещания:

- |                  |   |   |
|------------------|---|---|
| Ареин С.П.       | - | начальник Главного управления внутренних дел по Саратовской области (по согласованию);  |
| Булгаков В.Н.    | - | советник Губернатора области;   |
| Герешенко И.С.   | - | начальник отдела по противодействию коррупции при Правительстве области;  |
| Гнездилов А.В.   | - | начальник управления Федеральной службы исполнения наказаний по Саратовской области (по согласованию);  |
| Гришин П.Н.      | - | главный федеральный инспектор по Саратовской области аппарата полномочного представителя Президента Российской Федерации в Приволжском федеральном округе (по согласованию);                |
| Жбанчиков Ю.И.   | - | министр области – председатель контрольно-аналитического комитета области;  |
| Иванов А.А.      | - | начальник управления Федеральной службы Российской Федерации по контролю за оборотом наркотиков по Саратовской области (по согласованию);   |
| Коновалов Р.В.   | - | военный прокурор Саратовского гарнизона (по согласованию);  |
| Костюченков А.А. | - | начальник пограничного управления Федеральной службы безопасности Российской Федерации по Саратовской и Самарской областям (по согласованию);   |
| Лихачев М.В.     | - | временно исполняющий обязанности начальника Главного управления МЧС России по Саратовской области (по согласованию);  |
| Мальков В.А.     | - | начальник управления Федеральной миграционной службы по Саратовской области (по согласованию);  |
| Никитин Н.В.     | - | руководитель следственного управления Следственного комитета при прокуратуре Российской Федерации по Саратовской области (по согласованию);   |
| Овсянников С.А.  | - | начальник Саратовской таможни (по согласованию);  |
| Панков Н.И.      | - | начальник управления Федеральной службы безопасности Российской Федерации по Саратовской области (по согласованию);   |
| Плотнягин А.А.   | - | начальник Приволжского линейного управления внутренних дел на транспорте управления на транспорте по Приволжскому федеральному округу Министерства внутренних дел России (по согласованию); |
| Степанов В.Н.    | - | прокурор Саратовской области (по согласованию);   |
| Хазов Г.В.       | - | заместитель руководителя аппарата Губернатора области – начальник правового управления Правительства области.   |

## ГУБЕРНАТОР САРАТОВСКОЙ ОБЛАСТИ

## ПОСТАНОВЛЕНИЕ

от 29 декабря 2010 года №276

г. Саратов

**О внесении изменений в постановление Губернатора Саратовской области от 5 мая 2005 года № 133**

На основании Устава (Основного Закона) Саратовской области ПОСТАНОВЛЯЮ:

1. Внести в постановление Губернатора Саратовской области от 5 мая 2005 года № 133 «Об утверждении Регламента подготовки и проведения мероприятий с участием Губернатора Саратовской области» следующие изменения:

в приложении к постановлению:

в пункте 2 слова «организационно-контрольной» заменить словом «организационной»;

в пункте 4 слова «организационно-контрольной» заменить словом «организационной»;

в пункте 7:

слова «организационно-контрольной» заменить словом «организационной»;

дополнить частью второй следующего содержания:

«Документы, предусмотренные частью первой настоящего пункта, управлением организационной работы Правительства области представляются заместителю Председателя Правительства области – руководителю аппарата Губернатора области на согласование.»;

части вторую, третью и четвертую считать соответственно частями третьей, четвертой и пятой;

в пункте 8 слова «организационно-контрольной» заменить словом «организационной»;

в пункте 13 слова «организационно-контрольной» заменить словом «организационной».

2. Настоящее постановление вступает в силу со дня его подписания.

Губернатор области

П. Л. Ипатов

## ГУБЕРНАТОР САРАТОВСКОЙ ОБЛАСТИ

## ПОСТАНОВЛЕНИЕ

от 29 декабря 2010 года №277

г. Саратов

**О внесении изменения в постановление Губернатора Саратовской области от 30 мая 2005 года № 155**

На основании Устава (Основного Закона) Саратовской области ПОСТАНОВЛЯЮ:

1. Внести в постановление Губернатора Саратовской области от 30 мая 2005 года № 155 «Об утверждении Положения об аппарате советников и помощников Губернатора Саратовской области» изменение, изложив приложение в новой редакции согласно приложению.

2. Настоящее постановление вступает в силу со дня его подписания.

Губернатор области

П. Л. Ипатов

Приложение к постановлению  
Губернатора области от 29 декабря 2010 года № 277

**Положение  
об аппарате советников и помощников Губернатора Саратовской области**

**I. Общие положения**

1. Аппарат советников и помощников Губернатора Саратовской области (далее - аппарат) является самостоятельным подразделением аппарата Губернатора Саратовской области.

2. В своей деятельности аппарат руководствуется Конституцией Российской Федерации, федеральными законами, указами и распоряжениями Президента Российской Федерации, постановлениями и распоряжениями Правительства Российской Федерации, законами Саратовской области, нормативными правовыми актами Губернатора области, органов государственной власти области, а также настоящим Положением.

3. Деятельность аппарата основывается на принципах законности, гуманизма, уважения прав и свобод человека и гражданина, гласности, делового взаимодействия с территориальными органами федеральных органов исполнительной власти, органами государственной власти области, а также органами местного самоуправления области.

4. Финансирование деятельности аппарата осуществляется за счет средств областного бюджета, предусмотренных на государственное управление.

Материально-техническое и транспортное обеспечение аппарата осуществляет управление делами Правительства области за счет средств областного бюджета.

Аппарат имеет бланк со своим наименованием.

5. Возложение на аппарат обязанностей, не предусмотренных настоящим Положением, не допускается.

6. Местонахождение аппарата: 410042, г.Саратов, ул.Московская, 72.

## II. Основные функции аппарата

7. Основными функциями аппарата являются:

аналитическое обеспечение деятельности Губернатора области и Правительства области;

организация взаимодействия и координация деятельности советников и помощников Губернатора области на общественных началах;

взаимодействие с федеральными и областными органами государственной власти, органами местного самоуправления области при выполнении поручений Губернатора области в рамках определенных настоящим Положением направлений деятельности.

8. Советники Губернатора области осуществляют свою деятельность по следующим направлениям:

вопросы информационного, аналитического и коммуникативного обеспечения деятельности Губернатора области в сфере модернизации и инновационного развития, реализации и применения современных информационно-коммуникационных, технических и гуманитарных стратегий и технологий социокультурного, общественно-политического и социально-экономического развития региона;

вопросы организации взаимодействия по проблемам антитеррористической защищенности объектов промышленности, критической инфраструктуры, мест проведения массовых общественно-политических и культурных мероприятий, а также выявления фактов коррупции и злоупотребления должностными полномочиями в органах власти и управления, взаимодействия с правоохранительными органами, спецслужбами и другими структурами;

вопросы информационного обеспечения деятельности Губернатора области, анализа эффективности управления отраслями и сферами, подведомственными Губернатору области и Правительству области, участие в организационном и информационном обеспечении официальных визитов, рабочих поездок и встреч Губернатора области;

вопросы аналитического обеспечения деятельности Губернатора области по исполнению Федерального закона «О воинской обязанности и военной службе», организации и ведения воинского учета на территории области, обязательной подготовки граждан к военной службе, призыва на военную службу граждан, проживающих на территории области;

вопросы представления интересов Губернатора области в муниципальных образованиях области, входящих в соответствующую зону, в пределах которой советник осуществляет свои полномочия в соответствии с Положением о советниках Губернатора Саратовской области в муниципальных образованиях Саратовской области.

## III. Основные задачи аппарата

9. Основными задачами аппарата являются:

анализ эффективности управления отраслями и сферами, подведомственными Губернатору области и Правительству области;

подготовка предложений по совершенствованию правового регулирования общественных отношений;

подготовка предложений по совершенствованию системы органов государственной власти и местного самоуправления;

вопросы взаимодействия в системе органов исполнительной власти области;

проверка исполнения постановлений, распоряжений и поручений Губернатора области, Правительства области по направлениям деятельности соответствующих советников, помощников Губернатора области.

## IV. Права аппарата

10. Работники аппарата имеют право:

проводить проверку работы по вопросам, отнесенным к компетенции аппарата, в органах исполнительной власти области и по результатам рассмотрения материалов вносить соответствующие предложения Губернатору области и Правительству области;

участвовать в служебных совещаниях, коллегиях, конференциях и других мероприятиях, имеющих отношение к работе аппарата;

в установленном порядке запрашивать и получать от должностных лиц необходимую информацию и документы;

привлекать в установленном порядке к работе научные учреждения, ученых и специалистов, работающих в государственных и негосударственных органах, учреждениях и предприятиях, в том числе на договорной основе;

координировать деятельность советников и помощников Губернатора области, работающих на общественных началах;

осуществлять прием граждан, рассматривать в пределах своей компетенции письменные обращения граждан;

создавать рабочие группы, комиссии по направлениям своей деятельности;

ходатайствовать перед соответствующими руководителями органов государственной власти и местного самоуправления области о поощрении государственных и муниципальных служащих, вносить предложения о наложении на них дисциплинарных взысканий;

вносить Губернатору области предложения по направлениям своей деятельности;

направлять по итогам выполнения поручений Губернатора области предложения;

пользоваться в установленном порядке базами данных Правительства области, органов исполнительной власти области, а также в установленном порядке базами данных федеральных органов исполнительной власти;

использовать в установленном порядке государственные, в том числе правительственные системы связи и коммуникации; осуществлять сотрудничество с контролирующими органами субъектов Российской Федерации по вопросам контрольной деятельности и изучать практику реализации контрольных функций в структуре исполнительной власти.

11. Советники и помощники Губернатора области вправе:

участвовать в совещаниях и заседаниях, проводимых в органах государственной власти области, в органах местного самоуправления области;

участвовать в подготовке докладов, иных материалов для Губернатора области.

#### V. Организация деятельности аппарата

12. Работники аппарата назначаются на должность и освобождаются от должности Губернатором области по представлению заместителя Председателя Правительства области - руководителя аппарата Губернатора области.

Работники аппарата находятся в непосредственном подчинении у Губернатора области и оперативно взаимодействуют с заместителем Председателя Правительства области - руководителем аппарата Губернатора области.

13. Заместитель Председателя Правительства области - руководитель аппарата Губернатора области в установленном порядке:

представляет Губернатору области и Правительству области на утверждение положение и штатную численность аппарата, утверждает должностные регламенты работников аппарата;

вносит предложения об освобождении от должности работников аппарата;

вносит предложения о поощрении работников аппарата и применении к ним мер дисциплинарного воздействия;

решает вопросы командирования работников аппарата;

организует и непосредственно осуществляет контроль за своевременным и качественным исполнением аппаратом служебных поручений, исполнением документов;

представляет аппарат во взаимоотношениях с органами государственной власти, органами местного самоуправления области и их должностными лицами;

решает в пределах своей компетенции самостоятельно вопросы, связанные с организацией работы советников, помощников Губернатора области, в том числе и работающих на общественных началах.

#### VI. Ответственность

14. Аппарат несет ответственность за нарушение Конституции Российской Федерации, федеральных конституционных законов и федеральных законов. Невыполнение или нарушение аппаратом Устава (Основного Закона) Саратовской области, законов области и иных нормативных правовых актов органов государственной власти области влечет ответственность, предусмотренную федеральными законами и законами области. Аппарат несет предусмотренную законодательством ответственность за ненадлежащее исполнение возложенных на него задач (функций) и принятых на себя обязательств.

15. Работники аппарата несут ответственность с учетом предоставленных им прав и возложенных на них обязанностей в соответствии с законодательством.

16. Работники аппарата несут ответственность за подготавливаемые и принимаемые решения, неисполнение либо ненадлежащее исполнение своих должностных обязанностей, а также несут предусмотренную федеральным законом ответственность за действия или бездействие, ведущие к нарушению прав и законных интересов граждан.

Работники аппарата несут ответственность за сокрытие фактов и обстоятельств, создающих угрозу для жизни и здоровья людей в соответствии с федеральным законом, а также за исполнение других обязанностей, предусмотренных федеральными законами.

Работники аппарата несут дисциплинарную ответственность за неисполнение либо ненадлежащее исполнение своих должностных обязанностей.

## ГУБЕРНАТОР САРАТОВСКОЙ ОБЛАСТИ ПОСТАНОВЛЕНИЕ

от 29 декабря 2010 года №278

г. Саратов

### **О выдаче труженикам тыла удостоверений к медали «За доблестный труд в Великой Отечественной войне 1941–1945 гг.»**

На основании Положения о порядке вручения медалей «За доблестный труд в Великой Отечественной войне 1941–1945 гг.», утвержденного Секретариатом Президиума Верховного Совета СССР 21 августа 1945 года, ПОСТАНОВЛЯЮ:

1. Выдать удостоверения к медали «За доблестный труд в Великой Отечественной войне 1941–1945 гг.» труженикам тыла:  
**по Балаковскому муниципальному району:**

Безкакотовой Анне Васильевне;

Бурмакиной Зинаиде Васильевне;

Евтушенко Евдокии Марковне;

Захаровой Марии Александровне;

Рощиной Анне Петровне;

Соловьевой Любви Егоровне;

**по Екатериновскому муниципальному району:**

Гусевой Валентине Григорьевне.

2. Настоящее постановление вступает в силу со дня его подписания.

Губернатор области

П.Л. Ипатов

ГУБЕРНАТОР САРАТОВСКОЙ ОБЛАСТИ

**ПОСТАНОВЛЕНИЕ**

от 30 декабря 2010 года №279

г. Саратов

**О внесении изменений в постановление Губернатора  
Саратовской области от 25 мая 2010 года № 165**

На основании Устава (Основного Закона) Саратовской области ПОСТАНОВЛЯЮ:

1. Внести в постановление Губернатора Саратовской области от 25 мая 2010 года № 165 «О распределении обязанностей» следующие изменения:

в пункте 1:

абзац семнадцатый подпункта «в») исключить;

дополнить подпункт «д)» абзацем двадцатым следующего содержания:

«Управлением Федеральной службы по надзору в сфере защиты прав потребителей и благополучия человека по Саратовской области;»;

абзацы двадцатый – двадцать четвертый подпункта «д)» считать соответственно абзацами двадцать первым – двадцать пятым.

2. Настоящее постановление вступает в силу со дня его подписания.

Губернатор области

П. Л. Ипатов

# РАЗДЕЛ ТРЕТИЙ

## ПРАВИТЕЛЬСТВО САРАТОВСКОЙ ОБЛАСТИ ПОСТАНОВЛЕНИЕ

от 23 декабря 2010 года № 659-П

г. Саратов

### Вопросы обеспечения безопасности жизнедеятельности населения Саратовской области

На основании Устава (Основного Закона) Саратовской области Правительство области ПОСТАНОВЛЯЕТ:

1. Создать управление обеспечения безопасности жизнедеятельности населения Правительства Саратовской области.
2. Утвердить Положение, структуру и штатную численность управления обеспечения безопасности жизнедеятельности населения Правительства Саратовской области согласно приложениям № 1-3.
3. Передать в ведение управления обеспечения безопасности жизнедеятельности населения Правительства Саратовской области областные государственные учреждения «Служба спасения Саратовской области», «Центр специальных работ особого риска Саратовской области», «Центр управления в кризисных ситуациях Саратовской области», «Противопожарная служба Саратовской области» и областное государственное образовательное учреждение дополнительного профессионального образования (повышения квалификации) «Учебно-методический центр по гражданской обороне и чрезвычайным ситуациям Саратовской области».
4. Расходы по созданию и обеспечению деятельности управления обеспечения безопасности жизнедеятельности населения Правительства Саратовской области осуществить в пределах средств областного бюджета, предусмотренных на обеспечение пожарной безопасности, защиту населения и территорий от последствий чрезвычайных ситуаций природного и техногенного характера, гражданскую оборону в 2011 году.
5. Контроль за исполнением настоящего постановления возложить на заместителя Председателя Правительства области Стрелюхина А.М.
6. Настоящее постановление вступает в силу с 1 января 2011 года.

Губернатор области

П. Л. Ипатов

Приложение № 1 к постановлению  
Правительства области от 23 декабря 2010 года № 659-П

#### Положение об управлении обеспечения безопасности жизнедеятельности населения Правительства Саратовской области

##### I. Общие положения

1. Управление обеспечения безопасности жизнедеятельности населения Правительства Саратовской области (далее – управление) является органом исполнительной власти области, уполномоченным на решение задач обеспечения безопасности жизнедеятельности населения, и создано в целях:

осуществления реализации части полномочий области, не переданных по Соглашению между Министерством Российской Федерации по делам гражданской обороны, чрезвычайным ситуациям и ликвидации последствий стихийных бедствий (далее – МЧС России) и Правительством Саратовской области о передаче друг другу осуществления части своих полномочий в решении вопросов защиты населения и территории от чрезвычайных ситуаций природного и техногенного характера и ликвидации их последствий, организации и проведения аварийно-спасательных и других неотложных работ при чрезвычайных ситуациях межмуниципального и регионального характера, организации тушения пожаров силами Государственной противопожарной службы, организации осуществления на межмуниципальном и региональном уровне мероприятий по гражданской обороне, осуществления поиска и спасания людей на водных объектах (далее – Соглашение);

осуществления финансового и материально-технического обеспечения полномочий области, передаваемых по Соглашению, с функцией главного распорядителя средств областного бюджета, в том числе в отношении ассигнований, выделяемых из областного бюджета на осуществление передаваемых МЧС России полномочий, в соответствии с законодательством;

обеспечения контроля в установленном законодательством порядке за осуществлением МЧС России части полномочий Правительства области, переданных в соответствии с Соглашением.

2. Управление в пределах своих полномочий и в соответствии с законодательством обеспечивает согласованную деятельность органов управления муниципальных образований области, специально уполномоченных решать задачи в области гражданской обороны, защиты населения и территорий от чрезвычайных ситуаций.

3. В своей деятельности управление руководствуется Конституцией Российской Федерации, федеральными конституционными законами, федеральными законами, указами и распоряжениями Президента Российской Федерации, постановлениями и распоряжениями Правительства Российской Федерации, нормативными правовыми актами МЧС России, законами области, правовыми актами Губернатора области, нормативными правовыми актами органов исполнительной власти области.

4. Управление осуществляет свою деятельность во взаимодействии с Главным управлением МЧС России по Саратовской области, другими территориальными органами федеральных органов исполнительной власти, другими органами государственной власти области и органами местного самоуправления области.

5. Управление обладает правами юридического лица, имеет самостоятельный баланс, лицевые счета получателя бюджетных средств, печать с изображением герба Саратовской области и своим наименованием, штампы и бланки со своим наименованием, пользуется правами и несет обязанности в соответствии с законодательством.

Полное наименование: управление обеспечения безопасности жизнедеятельности населения Правительства Саратовской области.

Сокращенное наименование: управление безопасности жизнедеятельности.

Местонахождение управления: 410042, г.Саратов, ул.Московская, 66.

Почтовый адрес: 410042, г.Саратов, ул.Московская, 72, а/я 27.

6. За управлением в установленном порядке закрепляется имущество на праве оперативного управления.

7. Финансирование расходов по содержанию и обеспечению деятельности управления осуществляется за счет средств областного бюджета.

## II. Основные задачи управления

8. Основными задачами управления являются:

участие в реализации мероприятий в области гражданской обороны, защиты населения и территорий от чрезвычайных ситуаций природного и техногенного характера (далее – чрезвычайные ситуации), обеспечения пожарной безопасности и взаимодействия с уполномоченными органами в сфере безопасности людей на водных объектах на территории области в пределах своих полномочий;

организация планирования ресурсного и финансового обеспечения мероприятий в сфере гражданской обороны, защиты населения и территорий области от чрезвычайных ситуаций и пожаров в пределах своих полномочий;

организация комплекса мероприятий по предупреждению чрезвычайных ситуаций межмуниципального и регионального характера, стихийных бедствий, эпидемий и ликвидации их последствий;

организация мероприятий по созданию резервов финансовых и материальных ресурсов для ликвидации чрезвычайных ситуаций межмуниципального и регионального характера;

организация деятельности, ресурсного и финансового обеспечения подведомственных областных государственных учреждений;

осуществление финансового и материально-технического обеспечения полномочий области, переданных по Соглашению, в части ассигнований, выделяемых из областного бюджета на осуществление передаваемых МЧС России полномочий, в соответствии с законодательством;

осуществление сопровождения нормативно-правового регулирования отношений, связанных с реализацией передаваемых Правительством области в соответствии с Соглашением полномочий;

организация контроля в установленном законодательством порядке за осуществлением МЧС России части полномочий Правительства области, переданных в соответствии с Соглашением.

## III. Основные функции управления

9. Управление в соответствии с возложенными на него задачами осуществляет следующие основные функции:

разрабатывает и утверждает необходимые для организации деятельности организационно-планирующие документы;

осуществляет правовое и информационное обеспечение деятельности подведомственных учреждений;

определяет потребность в материально-технических ресурсах и организует в установленном порядке материально-техническое обеспечение подведомственных учреждений;

организует в установленном порядке финансовое обеспечение подведомственных учреждений, подготовку бюджетных смет подведомственных бюджетных учреждений;

организует в установленном порядке оперативный, бухгалтерский и статистический учет финансово-хозяйственной и иной деятельности в управлении;

осуществляет подготовку статистической, бухгалтерской и иной отчетности в порядке и сроки, установленные законодательством;

осуществляет планирование финансово-хозяйственной деятельности и разработку государственных заданий для подведомственных учреждений;

организует в установленном порядке разработку и представление предложений по закупке и ремонту пожарной, специальной техники, другого имущества, материальных и других средств в целях обеспечения выполнения мероприятий по обеспечению безопасности жизнедеятельности населения области подведомственными учреждениями;

осуществляет функции государственного заказчика по размещению заказов на поставки товаров, выполнение работ, оказание услуг для государственных нужд области в целях реализации задач управления;

осуществляет разработку и реализацию долгосрочных областных целевых, научно-технических программ в области гражданской обороны, предупреждения и ликвидации чрезвычайных ситуаций и обеспечения пожарной безопасности;

принимает участие в создании и поддержании в состоянии постоянной готовности технических систем управления гражданской обороны и систем оповещения населения об опасностях, возникающих при ведении военных действий или вследствие этих действий, чрезвычайных ситуаций;

содействует федеральному органу исполнительной власти, уполномоченному на решение задач в области защиты населения и территорий от чрезвычайных ситуаций, в предоставлении участков для установки и (или) в установке специализированных технических средств оповещения и информирования населения в местах массового пребывания людей, а также в предоставлении имеющихся технических устройств для распространения продукции средств массовой информации, выделении эфирного времени в целях своевременного оповещения и информирования населения о чрезвычайных ситуациях и подготовке населения в области защиты от чрезвычайных ситуаций;

обеспечивает организацию учета аттестованных аварийно-спасательных служб, пожарных, пожарно-спасательных, поисково-спасательных и аварийно-спасательных формирований, общественных объединений, имеющих уставные задачи по проведению поисково-спасательных и аварийно-спасательных работ и тушению пожаров, действующих на территории области;

организует накопление, хранение и использование в целях гражданской обороны запасов материально-технических, продовольственных, медицинских и иных средств;

определяет номенклатуру и объемы создаваемых в целях гражданской обороны запасов материально-технических, продовольственных, медицинских и иных средств;

участвует в установленном порядке в организации и проведении аттестации аварийно-спасательных служб, пожарно-спасательных, поисково-спасательных, аварийно-спасательных формирований и их личного состава в соответствии с законодательством;

обеспечивает организацию обучения населения мерам пожарной безопасности, а также информирование населения о мерах пожарной безопасности.

10. Управление во взаимодействии с Главным управлением МЧС России по Саратовской области (по согласованию):

готовит в период разработки проекта областного бюджета на очередной финансовый год предложения по финансированию мероприятий по обеспечению безопасности жизнедеятельности населения области;

участвует в разработке плана гражданской обороны и защиты населения области;

организует и координирует работу по созданию, хранению, использованию, восполнению областных резервов материальных ресурсов, созданию и использованию финансовых резервов, предназначенных для ликвидации последствий чрезвычайных ситуаций;

разрабатывает и представляет в установленном порядке проекты нормативных правовых актов по вопросам гражданской обороны, защиты населения и территорий от чрезвычайных ситуаций, предупреждения и ликвидации чрезвычайных ситуаций межмуниципального и регионального характера, а также других документов, затрагивающих указанные вопросы;

участвует в разработке перечня организаций, в которых в обязательном порядке создается пожарная охрана, содержащаяся за счет средств областного бюджета;

участвует в организации подготовки и обучении, аттестации должностных лиц и формирований областной подсистемы РСЧС к действиям в чрезвычайных ситуациях, обучении населения способам защиты и действиям в указанных ситуациях в пределах своей компетенции в соответствии с Соглашением;

осуществляет методическое руководство по вопросам создания и развития содержащихся за счет местных бюджетов и средств организаций подразделений противопожарной службы, пожарно-спасательных, поисково-спасательных, аварийно-спасательных формирований, образовательных учреждений переподготовки и повышения квалификации соответствующих должностных лиц;

при принятии решения о проведении эвакуационных мероприятий в чрезвычайных ситуациях межмуниципального и регионального характера обеспечивает их проведение;

осуществляет в пределах своей компетенции разработку предложений по социальному и экономическому стимулированию обеспечения пожарной безопасности, в том числе производству и закупкам пожарно-технической продукции, а также участию населения в борьбе с пожарами;

участвует в организации подготовки, переподготовки и повышения квалификации лиц, замещающих государственные должности области, а также профессиональной подготовки, переподготовки и повышения квалификации государственных гражданских служащих области и работников областных государственных учреждений по вопросам гражданской обороны, защиты населения и территорий от чрезвычайных ситуаций;

содействует обеспечению подготовки, переподготовки и повышения квалификации лиц, замещающих выборные муниципальные должности, а также профессиональной подготовки, переподготовки и повышения квалификации муниципальных служащих и работников муниципальных учреждений по вопросам гражданской обороны защиты населения и территорий от чрезвычайных ситуаций.

11. Управление в пределах своих полномочий осуществляет в установленном порядке контроль за:

созданием, хранением, использованием, восполнением резервов материальных ресурсов, созданием и использованием финансовых резервов, предназначенных для ликвидации последствий чрезвычайных ситуаций межмуниципального и регионального характера;

деятельностью подведомственных учреждений;

за целевым использованием средств областного бюджета, выделенных подведомственным областным государственным учреждениям.

#### **IV. Полномочия управления**

12. Управление в пределах своей компетенции:

запрашивает и получает в установленном порядке от органов государственной статистики, органов исполнительной власти области, органов местного самоуправления и организаций сведения, необходимые для выполнения возложенных задач;

привлекает на договорной основе экспертов для проведения исследований, экспертиз и подготовки заключений по вопросам гражданской обороны, предупреждения и ликвидации чрезвычайных ситуаций, пожарной безопасности;

осуществляет функции главного распорядителя средств областного бюджета, предусмотренных на реализацию возложенных на него функций, в соответствии с законом области об областном бюджете;

координирует деятельность подведомственных учреждений;

формирует государственные задания областных государственных учреждений, обеспечивающих безопасность жизнедеятельности населения области;

осуществляет в установленном порядке размещение заказов на поставки товаров, выполнение работ, оказание услуг для государственных нужд области;

осуществляет проверку финансово-хозяйственной деятельности подведомственных учреждений, контролирует выполнение мероприятий по устранению выявленных недостатков;

осуществляет контроль за созданием, хранением и использованием в целях гражданской обороны запасов материально-технических, продовольственных, медицинских и иных средств;

рассматривает обращения граждан, принимает меры по устранению выявленных недостатков.

#### **V. Организация деятельности управления**

13. Управление возглавляет начальник управления, назначаемый на должность и освобождаемый от должности Губернатором области.

14. Начальник управления:  
организует работу управления;  
несет персональную ответственность за выполнение задач и функций, возложенных на управление;  
распределяет обязанности, утверждает положения о структурных подразделениях управления и служебные обязанности руководителей таких подразделений;  
вносит в установленном порядке предложения по совершенствованию структуры, штатной численности управления и подведомственных учреждений;  
вносит в установленном порядке на рассмотрение Губернатору области, Правительству области проекты законодательных и иных нормативных правовых актов области по вопросам гражданской обороны, защиты населения и территорий от чрезвычайных ситуаций, пожарной безопасности, а также предложения по вопросам организации деятельности управления;  
в установленном порядке назначает на должность и освобождает от должности работников управления, заключает, изменяет и расторгает служебные контракты и трудовые договоры с ними, определяет их полномочия;  
осуществляет назначение на должность и освобождение от должности руководителей подведомственных учреждений;  
вносит в установленном порядке предложения о награждении отличившихся должностных лиц, работников управления и подведомственных учреждений государственными наградами Российской Федерации, ведомственными наградами МЧС России, а также предложения по другим видам поощрения;  
решает в пределах своей компетенции вопросы правовой и социальной защиты подчиненных ему работников, а также членов их семей;  
направляет в установленном порядке в служебные командировки работников управления;  
организует взаимодействие управления с территориальными органами федеральных органов исполнительной власти, органами государственной власти области, органами местного самоуправления и организациями по вопросам, отнесенным к компетенции управления;  
участвует в разработке плана гражданской обороны и защиты населения области в установленном порядке;  
представляет в установленном порядке управление в территориальных органах федеральных органов исполнительной власти, органах государственной власти области, органах местного самоуправления области и организациях без доверенности, заключает договоры в установленном законодательством Российской Федерации порядке;  
распределяет в установленном порядке выделенные финансовые средства и материальные ресурсы;  
несет персональную ответственность в пределах своей компетенции за организацию работ и создание условий по защите государственной тайны в управлении, за соблюдение установленных законодательством ограничений по ознакомлению со сведениями, составляющими государственную тайну;  
при реорганизации, ликвидации управления или прекращении работ, содержащих сведения, составляющие государственную тайну, обеспечивает сохранность этих сведений и их носителей путем разработки и осуществления системы мер режима секретности, защиты информации, противодействия техническим разведкам, охраны и пожарной безопасности;  
применяет в пределах предоставленных ему прав поощрения и дисциплинарные взыскания в соответствии с законодательством Российской Федерации.
15. Решения начальника управления оформляются приказами.
16. В управлении для рассмотрения вопросов, отнесенных к его компетенции, могут образовываться постоянно действующее оперативное совещание, а также рабочие группы и другие коллегиальные органы.

#### **VI. Реорганизация и ликвидация управления**

17. Реорганизация и ликвидация управления проводится на основании постановления Правительства области в соответствии с законодательством.
18. При реорганизации, ликвидации управления или прекращении работ, содержащих сведения, составляющие государственную тайну, управление обязано обеспечить сохранность этих сведений и их носителей путем разработки и осуществления системы мер режима секретности, защиты информации, противодействия иностранной технической разведке, охраны и пожарной безопасности.

#### **VII. Ответственность**

19. Управление несет ответственность за нарушение Конституции Российской Федерации, федеральных конституционных законов, федеральных законов. Невыполнение или нарушение управлением Устава (Основного Закона) Саратовской области, законов области и иных нормативных правовых актов органов государственной власти области влечет ответственность, предусмотренную федеральными законами и законами области. Управление несет предусмотренную законодательством ответственность за ненадлежащее исполнение возложенных на него задач (функций) и принятых на себя обязательств.
20. Начальник управления и другие должностные лица управления несут персональную ответственность за:  
целевое и эффективное использование выделенных в распоряжение управления бюджетных средств;  
достоверность и своевременное представление установленной отчетности и иной информации, связанной с исполнением областного бюджета;  
своевременное составление бюджетной росписи и доведение лимитов бюджетных обязательств подведомственным получателям бюджетных средств;  
своевременное представление бюджетной росписи и лимитов обязательств по подведомственным получателям средств в орган, исполняющий бюджет;  
утверждение бюджетных смет подведомственных бюджетных учреждений;  
соответствие бюджетной росписи показателям, утвержденным законом области об областном бюджете;  
соблюдение иных требований Бюджетного кодекса Российской Федерации и федеральных законов.
21. Начальник управления, другие должностные лица управления несут персональную ответственность за подготавливаемые и принимаемые решения, неисполнение либо ненадлежащее исполнение своих должностных обязанностей, а также несут предусмотренную федеральным законом ответственность за действия или бездействие, ведущие к нарушению прав и законных интересов граждан.
- Начальник управления, другие должностные лица управления несут ответственность за сокрытие фактов и обстоятельств, создающих угрозу для жизни и здоровья людей, в соответствии с федеральными законами.

Приложение №2 к постановлению  
Правительства области от 23 декабря 2010 года №659-П

**Структура  
управления обеспечения безопасности жизнедеятельности населения  
Правительства Саратовской области**

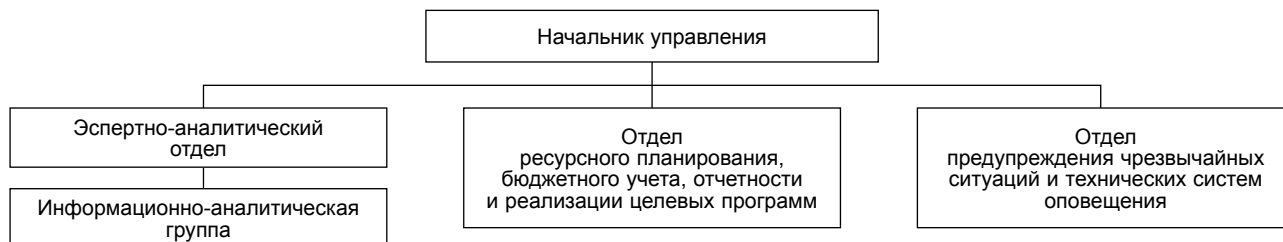

Приложение №3 к постановлению  
Правительства области от 23 декабря 2010 года №659-П

**Штатная численность  
управления обеспечения безопасности жизнедеятельности населения  
Правительства Саратовской области**

| Наименование структурного подразделения и должности  | Количество единиц |
|--|-------------------|
| Начальник управления   | 1*                |
| <b>Экспертно-аналитический отдел</b>   |                   |
| Заместитель начальника управления – начальник отдела   | 1*                |
| <b>Информационно-аналитическая группа</b>  |                   |
| Руководитель группы  | 1                 |
| Ведущий эксперт  | 1                 |
| <b>Итого по отделу:</b>  | <b>3</b>          |
| <b>Отдел предупреждения чрезвычайных ситуаций и технических систем оповещения</b>                |                   |
| Начальник отдела   | 1*                |
| Ведущий эксперт  | 2                 |
| <b>Итого по отделу:</b>  | <b>3</b>          |
| <b>Отдел ресурсного планирования, бюджетного учета, отчетности и реализации целевых программ</b> |                   |
| Начальник отдела, главный бухгалтер  | 1*                |
| Заместитель начальника отдела  | 1*                |
| Ведущий эксперт  | 2                 |
| <b>Итого по отделу:</b>  | <b>4</b>          |
| <b>Всего по управлению:</b>  | <b>11</b>         |
| в том числе:   |                   |
| должностей государственной гражданской службы*   | 5                 |
| технических должностей   | 6                 |

**ПРАВИТЕЛЬСТВО САРАТОВСКОЙ ОБЛАСТИ**

**ПОСТАНОВЛЕНИЕ**

от 24 декабря 2010 года №664-П

г. Саратов

**О внесении изменения в постановление Правительства Саратовской области от 26 февраля 2009 года № 64-П**

На основании Устава (Основного Закона) Саратовской области Правительство области ПОСТАНОВЛЯЕТ:

1. Внести в постановление Правительства Саратовской области от 26 февраля 2009 года № 64-П «Об утверждении областной адресной программы «Переселение граждан из аварийного жилищного фонда в 2009-2010 годах» изменение, изложив приложение № 1 к областной адресной программе «Переселение граждан из аварийного жилищного фонда в 2009-2010 годах» в новой редакции согласно приложению.

2. Настоящее постановление вступает в силу со дня его подписания.

Губернатор области

П.Л. Ипатов

Приложение к постановлению  
Правительства области от 24 декабря 2010 года № 664-П

**Перечень многоквартирных домов,  
в отношении которых планируется предоставление финансовой поддержки на переселение граждан  
в рамках областной адресной программы  
«Переселение граждан из аварийного жилищного фонда в 2009-2010 годах»**

| № п/п  | Адрес многоквартирного дома, признанного аварийным | Документ, подтверждающий признание многоквартирного дома аварийным, название, реквизиты документа | Число жителей, зарегистрированных в аварийном многоквартирном доме на момент принятия решения об участии в региональной программе | Дата окончания срока для сноса аварийного многоквартирного дома ответственными | Планируемые сроки начала и конца переселения | Площадь помещений, кв. м    |                               |                       | Количество помещений        |                               |                       | Способы переселения из жилых помещений (в соответствии с принятыми собственниками решениями): |  |                               |   |   |                               | Планируемая стоимость переселения граждан из аварийного жилищного фонда, млн рублей |                                    |   |                                     |
|--|--|---|---|--|--|-----------------------------|-------------------------------|-----------------------|-----------------------------|-------------------------------|-----------------------|---|--|-------------------------------|---|---|-------------------------------|---|------------------------------------|---|-------------------------------------|
|  |  |   |   |  |  | в том числе                 |                               |                       | в том числе                 |                               |                       | по площади помещений, кв. м   |  |                               | по числу помещений                              |   |                               | в том числе   |                                    |   |                                     |
|  |  |   |   |  |  | Всего                       |                               |                       | Всего                       |                               |                       | Всего   |  |                               | Всего   |   |                               | Всего   |                                    |   |                                     |
|  |  |   |   |  |  | муниципальной собственности | государственной собственности | частной собственности | муниципальной собственности | государственной собственности | частной собственности | Муна на другом помещении, приобретенное на рынке жилья  | Муна на другом вновь построенное помещение | Выкуп помещений собственников | Муна на помещение, приобретенное на рынке жилья | Предоставление жилого помещения по договору социального найма | Муна на построенное помещение | Всего   | для выкупа помещений собственников | для приобретения помещений на рынке жилья | для строительства для строительства |
| 1  | г.Аткарск,<br>ул.Тимирязева,<br>д.23               | Акт от<br>23.12.2004  | 20  | 2010 год   | 2009-2010 годы                               | 269,90                      | 269,90                        | -                     | 7                           | 7                             |                       | 269,90  | 269,90                                     |                               | 7   |   |                               | 5,54750745  | 5,54750745                         |   |                                     |
|  |  |   |   |  |  | 269,90                      | 269,90                        |                       | 7                           | 7                             |                       | 269,90  | 269,90                                     |                               | 7   |   |                               | 5,54750745  | 5,54750745                         |   |                                     |
| <b>Всего МКД по Аткарскому муниципальному району, из которых планируется переселить граждан за счет средств финансовой поддержки: один МКД</b> |  |   |   |  |  | 269,90                      | 269,90                        |                       | 7                           | 7                             |                       | 269,90  | 269,90                                     |                               | 7   |   | 5,54750745                    | 5,54750745  |                                    |   |                                     |
| <b>I. Муниципальное образование Аткарский муниципальный район</b>  |  |   |   |  |  |                             |                               |                       |                             |                               |                       |   |  |                               |   |   |                               |   |                                    |   |                                     |
| 1  | г.Балаково,<br>ул.Болжская, д.33                   | Акт № 1 от<br>20.12.2002  | 22  | IV квартал 2010<br>года  | 2009 год - IV<br>квартал 2010 года           | 226,70                      | 298,20                        | 71,50                 | 6                           | 8                             | 2                     | 226,70  | 71,50                                      |                               | 6   | 2   |                               | 8,05100000  | 8,05100000                         |   |                                     |
|  |  |   |   |  |  | 226,70                      | 298,20                        | 71,50                 | 6                           | 8                             | 2                     | 226,70  | 71,50                                      |                               | 6   | 2   |                               | 8,05100000  | 8,05100000                         |   |                                     |
| <b>II. Муниципальное образование Балаковский муниципальный район</b>   |  |   |   |  |  |                             |                               |                       |                             |                               |                       |   |  |                               |   |   |                               |   |                                    |   |                                     |

|   |  |                            |    |                      |                                 |        |        |        |        |    |    |    |    |    |    |    |    |        |        |    |    |    |    |              |    |    |              |
|---|--|----------------------------|----|----------------------|---------------------------------|--------|--------|--------|--------|----|----|----|----|----|----|----|----|--------|--------|----|----|----|----|--------------|----|----|--------------|
| 1 | 2  | 3                          | 4  | 5                    | 6                               | 7      | 8      | 9      | 10     | 11 | 12 | 13 | 14 | 15 | 16 | 17 | 18 | 19     | 20     | 21 | 22 | 23 | 24 | 25           | 26 | 27 | 28           |
| 2 | г.Барнаково,<br>ул.Боржская, д.35        | Акт № 2 от<br>20.12.2002   | 53 | IV квартал 2010 года | 2009 год - IV квартал 2010 года | 396,90 | 249,90 | 147,00 | 745,07 |    | 19 | 4  | 15 | 15 |    |    |    | 193,18 | 745,07 |    |    | 4  | 15 | 25,333300000 |    |    | 25,333300000 |
| 3 | г.Барнаково,<br>ул.Серова, д.36          | Акт № 44 от<br>20.12.2002  | 44 | IV квартал 2010 года | 2009 год - IV квартал 2010 года | 722,47 | 428,67 |        | 293,80 |    | 18 | 12 | 6  | 6  |    |    |    | 428,67 | 293,80 |    |    | 12 | 6  | 19,507000000 |    |    | 19,507000000 |
| 4 | г.Барнаково,<br>ул.Строительная,<br>д.27 | Акт № 47 от<br>20.12.2002  | 56 | IV квартал 2010 года | 2009 год - IV квартал 2010 года | 735,86 | 619,36 |        | 116,50 |    | 18 | 15 | 3  | 3  |    |    |    | 619,36 | 116,50 |    |    | 15 | 3  | 19,868000000 |    |    | 19,868000000 |
| 5 | г.Барнаково,<br>ул.Строительная,<br>д.29 | Акт от<br>02.12.2002       | 60 | IV квартал 2010 года | 2009 год - IV квартал 2010 года | 772,06 | 291,78 |        | 480,28 |    | 16 | 6  | 10 | 10 |    |    |    | 291,78 | 480,28 |    |    | 6  | 10 | 20,846000000 |    |    | 20,846000000 |
| 6 | г.Барнаково,<br>ул.Академика<br>Жук, д.4 | Акт № 171 от<br>20.12.2004 | 31 | IV квартал 2010 года | 2009 год - IV квартал 2010 года | 407,40 | 226,80 |        | 180,60 |    | 8  | 4  | 4  | 4  |    |    |    | 226,80 | 180,60 |    |    | 4  | 4  | 11,000000000 |    |    | 11,000000000 |
| 7 | г.Барнаково,<br>ул.Академика<br>Жук, д.6 | Акт № 172 от<br>20.12.2004 | 21 | IV квартал 2010 года | 2009 год - IV квартал 2010 года | 404,40 | 198,50 |        | 205,90 |    | 9  | 5  | 4  | 4  |    |    |    | 198,50 | 205,90 |    |    | 5  | 4  | 10,919000000 |    |    | 10,919000000 |
| 8 | г.Барнаково,<br>ул.Академика<br>Жук, д.8 | Акт № 173 от<br>20.12.2004 | 32 | IV квартал 2010 года | 2009 год - IV квартал 2010 года | 396,90 | 249,90 |        | 147,00 |    | 9  | 6  | 6  | 3  |    |    |    | 249,90 | 147,00 |    |    | 6  | 3  | 10,716000000 |    |    | 10,716000000 |



|    |    |   |                           |    |                         |                                    |           |          |          |   |   |   |     |     |              |             |             |             |             |             |             |    |
|----|----|---|---------------------------|----|-------------------------|------------------------------------|-----------|----------|----------|---|---|---|-----|-----|--------------|-------------|-------------|-------------|-------------|-------------|-------------|----|
| 1  | 16 | г. Балаково,<br>ул. Волжская, д. 74         | Акт № 7 от<br>20.12.2002  | 49 | IV квартал 2010<br>года | 2009 год - IV<br>квартан 2010 года | 13 961,90 | 7 180,15 | 6 781,75 | 0 | 0 | 0 | 157 | 141 | 376,97130000 | 20,41100000 | 21,52930000 | 10,07400000 | 19,02000000 | 18,44400000 | 19,97000000 | 28 |
| 2  | 17 | г. Балаково,<br>ул. Волжская, д. 82         | Акт № 10 от<br>20.12.2002 | 42 | IV квартал 2010<br>года | 2009 год - IV<br>квартан 2010 года | 7 180,15  | 7 180,15 | 6 781,75 | 0 | 0 | 0 | 157 | 141 | 376,97130000 | 20,41100000 | 21,52930000 | 10,07400000 | 19,02000000 | 18,44400000 | 19,97000000 | 27 |
| 3  | 18 | г. Балаково,<br>ул. Волжская, д. 84         | Акт № 11 от<br>20.12.2002 | 53 | IV квартал 2010<br>года | 2009 год - IV<br>квартан 2010 года | 7 180,15  | 7 180,15 | 6 781,75 | 0 | 0 | 0 | 157 | 141 | 376,97130000 | 20,41100000 | 21,52930000 | 10,07400000 | 19,02000000 | 18,44400000 | 19,97000000 | 26 |
| 4  | 19 | г. Балаково,<br>ул. Лобачевского,<br>д. 58а | Акт № 39 от<br>20.12.2002 | 19 | IV квартал 2010<br>года | 2009 год - IV<br>квартан 2010 года | 7 180,15  | 7 180,15 | 6 781,75 | 0 | 0 | 0 | 157 | 141 | 376,97130000 | 20,41100000 | 21,52930000 | 10,07400000 | 19,02000000 | 18,44400000 | 19,97000000 | 25 |
| 5  | 20 | г. Балаково,<br>ул. Лобачевского,<br>д. 56  | Акт № 37 от<br>20.12.2002 | 54 | IV квартал 2010<br>года | 2009 год - IV<br>квартан 2010 года | 7 180,15  | 7 180,15 | 6 781,75 | 0 | 0 | 0 | 157 | 141 | 376,97130000 | 20,41100000 | 21,52930000 | 10,07400000 | 19,02000000 | 18,44400000 | 19,97000000 | 24 |
| 6  | 21 | г. Балаково,<br>ул. Лобачевского,<br>д. 58  | Акт № 38 от<br>20.12.2002 | 46 | IV квартал 2010<br>года | 2009 год - IV<br>квартан 2010 года | 7 180,15  | 7 180,15 | 6 781,75 | 0 | 0 | 0 | 157 | 141 | 376,97130000 | 20,41100000 | 21,52930000 | 10,07400000 | 19,02000000 | 18,44400000 | 19,97000000 | 23 |
| 7  | 22 |   |                           |    |                         |                                    | 7 180,15  | 7 180,15 | 6 781,75 | 0 | 0 | 0 | 157 | 141 | 376,97130000 | 20,41100000 | 21,52930000 | 10,07400000 | 19,02000000 | 18,44400000 | 19,97000000 | 22 |
| 8  | 23 |   |                           |    |                         |                                    | 7 180,15  | 7 180,15 | 6 781,75 | 0 | 0 | 0 | 157 | 141 | 376,97130000 | 20,41100000 | 21,52930000 | 10,07400000 | 19,02000000 | 18,44400000 | 19,97000000 | 21 |
| 9  | 24 |   |                           |    |                         |                                    | 7 180,15  | 7 180,15 | 6 781,75 | 0 | 0 | 0 | 157 | 141 | 376,97130000 | 20,41100000 | 21,52930000 | 10,07400000 | 19,02000000 | 18,44400000 | 19,97000000 | 20 |
| 10 | 25 |   |                           |    |                         |                                    | 7 180,15  | 7 180,15 | 6 781,75 | 0 | 0 | 0 | 157 | 141 | 376,97130000 | 20,41100000 | 21,52930000 | 10,07400000 | 19,02000000 | 18,44400000 | 19,97000000 | 19 |
| 11 | 26 |   |                           |    |                         |                                    | 7 180,15  | 7 180,15 | 6 781,75 | 0 | 0 | 0 | 157 | 141 | 376,97130000 | 20,41100000 | 21,52930000 | 10,07400000 | 19,02000000 | 18,44400000 | 19,97000000 | 18 |
| 12 | 27 |   |                           |    |                         |                                    | 7 180,15  | 7 180,15 | 6 781,75 | 0 | 0 | 0 | 157 | 141 | 376,97130000 | 20,41100000 | 21,52930000 | 10,07400000 | 19,02000000 | 18,44400000 | 19,97000000 | 17 |
| 13 | 28 |   |                           |    |                         |                                    | 7 180,15  | 7 180,15 | 6 781,75 | 0 | 0 | 0 | 157 | 141 | 376,97130000 | 20,41100000 | 21,52930000 | 10,07400000 | 19,02000000 | 18,44400000 | 19,97000000 | 16 |

Всего МКД по Балаковскому  
муниципальному району, из которых  
планируется переселить граждан за  
счет средств финансовой поддержки:  
двадцать один МКД

|  | 1 | 2  | 3   | 4  | 5                    | 6   | 7      | 8      | 9      | 10 | 11 | 12 | 13 | 14 | 15 | 16     | 17    | 18     | 19     | 20     | 21    | 22 | 23 | 24 | 25 | 26          | 27          | 28          |            |  |   |    |                      |   |        |       |        |   |   |   |  |  |   |   |   |        |   |  |       |   |   |    |            |            |   |            |            |            |  |
|--|---|--|---|----|----------------------|---|--------|--------|--------|----|----|----|----|----|----|--------|-------|--------|--------|--------|-------|----|----|----|----|-------------|-------------|-------------|------------|--|---|----|----------------------|---|--------|-------|--------|---|---|---|--|--|---|---|---|--------|---|--|-------|---|---|----|------------|------------|---|------------|------------|------------|--|
| 1  |   | г.Балашов,<br>ул.Гарина, д.142                           | Акт от 05.02.2002   | 10 | IV квартал 2010 года | II квартал 2009 года - IV квартал 2010 года | 170,94 | 96,84  | 74,10  |    | 6  | 3  |    |    | 3  |        | 74,10 |        |        | 96,84  |       | 3  |    |    |    | 4,61538000  | 2,00070000  | 2,61468000  |            |  |   |    |                      |   |        |       |        |   |   |   |  |  |   |   |   |        |   |  |       |   |   |    |            |            |   |            |            |            |  |
|  |   |  |   |    |                      |   |        |        |        |    |    |    |    |    |    |        |       |        |        |        |       |    |    |    |    |             |             |             |            | г.Балашов,<br>ул.М.Луначарского,<br>д.5а | Акт от 15.10.2001                                       | 12 | IV квартал 2010 года | II квартал 2009 года - IV квартал 2010 года | 216,10 | 90,50 | 125,60 |   | 7 | 2 |  |  | 5 | 6 | 2 | 125,60 |   |  | 90,50 |   | 5 | 14 | 12         | 2          | 2 | 5,83470000 | 3,39120000 | 2,44350000 |  |
|  |   |  |   |    |                      |   |        |        |        |    |    |    |    |    |    |        |       |        |        |        |       |    |    |    |    |             |             |             |            |  |   |    |                      |   |        |       |        |   |   |   |  |  |   |   |   |        |   |  |       |   |   |    |            |            |   |            |            |            |  |
| 2  |   | ул.Привокзальная, д. 47,<br>г.Вольск,<br>д. 54           | Акт от 03.09.2002,<br>утвержденный постановлением<br>главы администрации №1734<br>от 05.09.2002<br>исполнительного<br>комитета от<br>23.07.1987 | 8  | IV квартал 2010 года | 01.03.2009 - IV квартал 2010 года           | 128,70 | 128,70 | 58,50  |    | 0  | 4  | 0  | 0  | 2  |        | 58,50 | -      |        | 128,70 |       | 0  |    |    |    | 3,47490000  | 1,57950000  | 3,47490000  |            |  |   |    |                      |   |        |       |        |   |   |   |  |  |   |   |   |        |   |  |       |   |   |    |            |            |   |            |            |            |  |
|  |   |  |   |    |                      |   |        |        |        |    |    |    |    |    |    |        |       |        |        |        |       |    |    |    |    |             |             |             |            | г.Вольск,<br>ул.Водопьянова,<br>д. 54    | Пешение<br>исполнительного<br>комитета от<br>23.07.1987 | 5  | IV квартал 2010 года | II квартал 2009 года - IV квартал 2010 года | 58,50  | -     |        | 0 | 4 | 2 |  |  | 0 | 0 | 0 | 58,50  | - |  | 0     | 2 |   |    | 1,57950000 | 1,57950000 | - | 3,47490000 | 1,57950000 | -          |  |
|  |   |  |   |    |                      |   |        |        |        |    |    |    |    |    |    |        |       |        |        |        |       |    |    |    |    |             |             |             |            |  |   |    |                      |   |        |       |        |   |   |   |  |  |   |   |   |        |   |  |       |   |   |    |            |            |   |            |            |            | г.Балашов,<br>ул.М.Луначарского,<br>д.5а |
| 3  |   | ул.М.Луначарского,<br>д.5а                               | Акт от 15.10.2001   | 12 | IV квартал 2010 года | II квартал 2009 года - IV квартал 2010 года | 216,10 | 90,50  | 125,60 |    | 7  | 2  |    |    | 5  | 6      | 2     | 125,60 |        |        | 90,50 |    | 5  | 14 | 12 | 2           | 2           | 5,83470000  | 3,39120000 | 2,44350000                               |   |    |                      |   |        |       |        |   |   |   |  |  |   |   |   |        |   |  |       |   |   |    |            |            |   |            |            |            |  |
| Всего МКД по Балашовскому муниципальному району, из которых планируется переселить граждан за счет средств финансовой поддержки: три МКД |   |  |   |    |                      |   | 785,14 | 395,74 | 389,40 |    | 26 | 12 |    | 14 |    | 389,40 | -     |        | 395,74 |        | 14    |    | 12 |    |    | 21,19878000 | 10,51380000 | 10,68498000 |            |  |   |    |                      |   |        |       |        |   |   |   |  |  |   |   |   |        |   |  |       |   |   |    |            |            |   |            |            |            |  |
| IV. Муниципальное образование Вольский муниципальный район   |   |  |   |    |                      |   |        |        |        |    |    |    |    |    |    |        |       |        |        |        |       |    |    |    |    |             |             |             |            |  |   |    |                      |   |        |       |        |   |   |   |  |  |   |   |   |        |   |  |       |   |   |    |            |            |   |            |            |            |  |
| 1  |   | г.Вольск,<br>ул.Водопьянова,<br>д. 54                    | Пешение<br>исполнительного<br>комитета от<br>23.07.1987   | 5  | IV квартал 2010 года | 01.03.2009 - IV квартал 2010 года           | 128,70 | 128,70 | 58,50  |    | 0  | 4  | 0  | 2  |    | 58,50  | -     |        | 128,70 |        | 2     |    |    |    |    | 3,47490000  | 1,57950000  | 3,47490000  |            |  |   |    |                      |   |        |       |        |   |   |   |  |  |   |   |   |        |   |  |       |   |   |    |            |            |   |            |            |            |  |
| 2  |   | ул.Привокзальная, д. 47,<br>г.Вольский район, р.п.Сенной | Акт от 03.09.2002,<br>утвержденный постановлением<br>главы администрации №1734<br>от 05.09.2002<br>исполнительного<br>комитета от<br>23.07.1987 | 8  | IV квартал 2010 года | 01.03.2009 - IV квартал 2010 года           | 128,70 | 128,70 | 58,50  |    | 0  | 4  | 0  | 0  |    | 58,50  | -     |        | 128,70 |        | 0     |    |    |    |    | 3,47490000  | 1,57950000  | 3,47490000  |            |  |   |    |                      |   |        |       |        |   |   |   |  |  |   |   |   |        |   |  |       |   |   |    |            |            |   |            |            |            |  |









|   |   |   |    |                         |   |        |        |        |        |    |    |    |    |    |   |    |   |             |             |             |             |            |             |            |    |
|---|---|---|----|-------------------------|---|--------|--------|--------|--------|----|----|----|----|----|---|----|---|-------------|-------------|-------------|-------------|------------|-------------|------------|----|
| 3   | г.Марск,<br>ул.Победы, д.11             | Акт обследования<br>аварийного жилья<br>№ 4<br>от 15.11.2002 года | 45 | IV квартал 2010<br>года | 2009 год - IV<br>квартал 2010 года                | 735,10 | 345,30 | 806,20 | 389,80 | 19 | 34 | 14 | 0  | 20 | 0 | 14 | 0 | 36,92449999 | 19,80439999 | 21,76740000 | 10,52460000 | 9,27979999 | 15,15709999 | -          | 28 |
| <b>Всего МКД по Марсковскому<br/>муниципальному району, из которых<br/>планируется переселить граждан за<br/>счет средств финансовой поддержки:<br/>три МКД</b>   |   |   |    |                         |   |        |        |        |        |    |    |    |    |    |   |    |   |             |             |             |             |            |             |            |    |
| 1   | г.Новоузенск,<br>ул.Московская,<br>д.46 | Акт № 18 от<br>13.05.2003   | 34 | IV квартал 2010<br>года | 2009 год - IV<br>квартал 2010<br>года             | 435,36 | 43,10  | 392,26 | 392,26 | 13 | 2  | 0  | 11 | 11 | 0 | 2  | 0 | 10,51300180 | 10,51300180 | 9,80650000  | 9,80650000  | 0,70650180 | 0,70650180  | -          | 27 |
| <b>Всего МКД по Новоузенскому<br/>муниципальному району, из которых<br/>планируется переселить граждан за<br/>счет средств финансовой поддержки:<br/>один МКД</b> |   |   |    |                         |   |        |        |        |        |    |    |    |    |    |   |    |   |             |             |             |             |            |             |            |    |
| 1   | г.Петровск,<br>ул.Московская,<br>д.68   | Акт от 26.06.2002   | 6  | IV квартал 2010<br>года | II квартал 2009<br>года - IV квартал<br>2010 года | 188,80 | 26,30  | 185,13 | 188,80 | 4  | 1  | 0  | 4  | 4  | 3 | 0  | 3 | 3,45202109  | 3,45202109  | 3,38491877  | 3,45202109  | -          | 0,37373323  | 0,97425008 | 27 |
| 2   | г.Петровск,<br>ул.Московская,<br>д.95   | Акт от 25.06.2002   | 8  | IV квартал 2010<br>года | II квартал 2009<br>года - IV квартал<br>2010 года | 188,80 | 26,30  | 185,13 | 188,80 | 4  | 1  | 0  | 3  | 3  | 0 | 1  | 3 | 3,75865200  | 3,75865200  | 3,38491877  | 3,45202109  | 0,37373323 | 0,97425008  | 28         |    |
| 3   | г.Петровск,<br>ул.Московская,<br>д.102  | Акт от 26.06.2002   | 6  | IV квартал 2010<br>года | II квартал 2009<br>года - IV квартал<br>2010 года | 124,06 | 54,20  | 69,86  | 69,86  | 4  | 1  | 0  | 3  | 3  | 0 | 1  | 3 | 54,20       | 54,20       | 1,27732094  | 2,25157102  | 0,97425008 | 0,97425008  | 29         |    |
| <b>IX. Муниципальное образование Петровский муниципальный район</b>   |   |   |    |                         |   |        |        |        |        |    |    |    |    |    |   |    |   |             |             |             |             |            |             |            |    |

|  |   |                                 |                        |    |                      |   |            |            |            |             |             |            |            |            |            |            |            |            |            |            |            |            |   |             |            |            |            |            |        |        |        |        |        |
|--|---|---------------------------------|------------------------|----|----------------------|---|------------|------------|------------|-------------|-------------|------------|------------|------------|------------|------------|------------|------------|------------|------------|------------|------------|---|-------------|------------|------------|------------|------------|--------|--------|--------|--------|--------|
| 1  | 4 | г.Пугачев, ул.Ломоносова, д.47  | Акт от 26.06.2002      | 5  | IV квартал 2010 года | II квартал 2009 года - IV квартал 2010 года | 631,68     | 107,39     | 187,89     | 443,79      | 0,0         | 15         | 5          | 0          | 10         | 0          | 107,39     | 0          | 187,89     | 10         | 0          | 3          | 0 | 11,19748622 | 8,11426080 | 3,08322542 | 1,73524211 | 1,73524211 | 28     |        |        |        |        |
| 2  | 3 | г.Пугачев, Буриловская, д.26    | Акт № 42 от 13.11.2002 | 5  | IV квартал 2010 года | 01.06.2009 - IV квартал 2010 года           | 968,48     | 122,20     | 386,26     | 284,52      | 175,50      | 4          | 26         | 4          | 0          | 22         | 147,70     | 820,78     | 113,20     | 277,56     | 254,52     | 175,50     | 4 | 26          | 4          | 0          | 22         | 147,70     | 820,78 | 113,20 | 277,56 | 254,52 | 175,50 |
| 3  | 3 | г.Пугачев, Набережная, д.68     | Акт № 17 от 13.11.2002 | 19 | IV квартал 2010 года | 01.06.2009 - IV квартал 2010 года           | 386,26     | 108,70     | 30,00      | 284,52      | 175,50      | 8          | 8          | 1          | 6          | 6          | 108,70     | 277,56     | 113,20     | 277,56     | 254,52     | 175,50     | 2 | 22          | 4          | 0          | 22         | 108,70     | 277,56 | 113,20 | 277,56 | 254,52 | 175,50 |
| 4  | 4 | г.Пугачев, Сеницы, д.26         | Акт № 27 от 20.11.2002 | 24 | IV квартал 2010 года | 01.06.2009 - IV квартал 2010 года           | 175,50     | 30,00      | 30,00      | 284,52      | 175,50      | 9          | 9          | 1          | 8          | 8          | 30,00      | 277,56     | 113,20     | 277,56     | 254,52     | 175,50     | 4 | 26          | 4          | 0          | 22         | 30,00      | 277,56 | 113,20 | 277,56 | 254,52 | 175,50 |
| Х. Муниципальное образование Город Пугачев»                  |   |                                 |                        |    |                      |   |            |            |            |             |             |            |            |            |            |            |            |            |            |            |            |            |   |             |            |            |            |            |        |        |        |        |        |
| XI. Муниципальное образование Ртищевский муниципальный район |   |                                 |                        |    |                      |   |            |            |            |             |             |            |            |            |            |            |            |            |            |            |            |            |   |             |            |            |            |            |        |        |        |        |        |
| 1  | 1 | г.Ртищево, ул.Красный Луч, д.48 | Акт от 26.11.2002      | 33 | IV квартал 2010 года | II квартал 2010 года - IV квартал 2010 года | 367,50     | 211,00     | 211,00     | 156,50      | 156,50      | 16         | 9          | 7          | 7          | 156,50     | 211,00     | 156,50     | 156,50     | 156,50     | 156,50     | 156,50     | 9 | 16          | 9          | 7          | 7          | 211,00     | 156,50 | 156,50 | 156,50 | 156,50 | 156,50 |
|  |   |                                 |                        |    |                      |   | 5,69700000 | 4,22550000 | 9,92250000 | 26,14896000 | 22,16106000 | 0,24300000 | 3,74490000 | 0,24300000 | 2,93490000 | 0,81000000 | 2,93490000 | 0,24300000 | 2,93490000 | 0,24300000 | 0,81000000 | 0,81000000 | 4 | 22          | 4          | 0          | 22         | 147,70     | 820,78 | 113,20 | 277,56 | 254,52 | 175,50 |

| 1 | 2  | 3                      | 4  | 5                    | 6                                 | 7      | 8      | 9      | 10 | 11 | 12 | 13 | 14 | 15 | 16 | 17     | 18 | 19     | 20     | 21 | 22 | 23 | 24 | 25          | 26         | 27         | 28          |            |
|---|--|------------------------|----|----------------------|-----------------------------------|--------|--------|--------|----|----|----|----|----|----|----|--------|----|--------|--------|----|----|----|----|-------------|------------|------------|-------------|------------|
| 1 | Саратовский район, п.Дубки, ул.Квартальная, д.5  | Акт № 6 от 15.05.2003  | 49 | IV квартал 2010 года | 01.02.2009 - IV квартал 2010 года | 367,50 | 211,00 | 156,50 | -  | 16 | 9  | 0  | 0  | 7  | 0  | 156,50 | -  | 211,00 | -      | 7  | 0  | 9  | 0  | 9,92250000  | 4,22550000 | 5,69700000 | -           |            |
|   | <b>Всего МКД по Ртищевскому муниципальному району, из которых планируется переселить граждан за счет средств финансовой поддержки: один МКД</b>  |                        |    |                      |                                   |        |        |        |    |    |    |    |    |    |    |        |    |        |        |    |    |    |    |             |            |            |             |            |
|   | <b>ХII. Муниципальное образование Саратовский муниципальный район</b>  |                        |    |                      |                                   |        |        |        |    |    |    |    |    |    |    |        |    |        |        |    |    |    |    |             |            |            |             |            |
|   |  |                        |    |                      |                                   | 741,20 | 445,00 | 296,20 | -  | 17 | 10 | 0  | 0  | 7  | 0  | 296,20 | -  | 445,00 | -      | 7  | 0  | 10 | 0  | 18,27377870 | 7,64196000 | -          | 10,63181870 |            |
|   | <b>Всего МКД по Саратовскому муниципальному району, из которых планируется переселить граждан за счет средств финансовой поддержки: один МКД</b> |                        |    |                      |                                   |        |        |        |    |    |    |    |    |    |    |        |    |        |        |    |    |    |    |             |            |            |             |            |
|   | <b>ХIII. Муниципальное образование Энгельский муниципальный район</b>  |                        |    |                      |                                   |        |        |        |    |    |    |    |    |    |    |        |    |        |        |    |    |    |    |             |            |            |             |            |
| 1 | г.Энгельс, ул.Ленина, д.15   | Акт № 58 от 15.11.2002 | 71 | IV квартал 2010 года | 2009 год - IV квартал 2010 года   | 707,50 | 184,50 | 523,00 | 32 | 8  | 0  | 0  | 0  | 24 |    |        |    | 184,50 | 523,00 |    |    | 8  |    | 19,10250000 |            |            | 19,10250000 |            |
| 2 | г.Энгельс, ул.Халтурина, д.5   | Акт № 28 от 21.01.2003 | 9  | IV квартал 2010 года | 2009 год - IV квартал 2010 года   | 69,80  | -      | 69,80  | 2  |    |    |    |    | 2  |    |        |    | -      | 69,80  |    |    | 0  | 2  |             |            |            | 1,88460000  | 1,88460000 |
| 3 | г.Энгельс, ул.Халтурина, д.7   | Акт № 59 от 15.11.2002 | 10 | IV квартал 2010 года | 2009 год - IV квартал 2010 года   | 149,80 | 97,00  | 52,80  | 3  | 2  | 0  | 0  | 0  | 1  |    |        |    | 97,00  | 52,80  |    |    | 2  | 1  |             |            |            | 4,04460000  | 4,04460000 |
| 4 | г.Энгельс, ул.Халтурина, 9   | Акт № 60 от 15.11.2002 | 11 | IV квартал 2010 года | 2009 год - IV квартал 2010 года   | 137,60 | 24,00  | 113,60 | 4  | 1  | 0  | 0  | 0  | 3  |    |        |    | 24,00  | 113,60 |    |    | 1  | 3  |             |            |            | 3,71520000  | 3,71520000 |
| 5 | г.Энгельс, ул.Халтурина, д.9а  | Акт № 61 от 15.11.2002 | 11 | IV квартал 2010 года | 2009 год - IV квартал 2010 года   | 152,40 | 152,40 | -      | 5  | 5  | 0  | 0  | 0  | 0  |    |        |    | 152,40 | -      |    |    | 5  | 0  |             |            |            | 4,11480000  | 4,11480000 |







|   |   |                            |    |                         |  |              |        |        |        |        |          |          |          |          |        |        |  |        |              |        |        |   |   |          |          |          |          |          |          |        |        |             |            |             |            |
|---|---|----------------------------|----|-------------------------|--|--------------|--------|--------|--------|--------|----------|----------|----------|----------|--------|--------|--|--------|--------------|--------|--------|---|---|----------|----------|----------|----------|----------|----------|--------|--------|-------------|------------|-------------|------------|
| 4   | г.Саратов,<br>ул.Огородная,<br>д.138          | Акт от 01.04.1998          | 73 | IV квартал 2010<br>года | I квартал 2010<br>года - IV квартал<br>2010 года | 521,30       | 76,00  | 334,40 | 57,50  |        |          |          |          |          |        |        |  | 521,30 | 76,00        | 334,40 | -      | - | 0 | 0        | 7 562,86 | 3 684,20 | 7 562,86 | 3 684,20 | 161,80   | 491,40 |        |             |            |             |            |
| 3   | г.Саратов, 3-й<br>Нефтяной<br>проезд, д.47    | Акт от 07.04.1998          | 23 | IV квартал 2010<br>года | I квартал 2010<br>года - IV квартал<br>2010 года | 597,30       | 521,30 | 180,50 | 448,10 | 440,20 | 382,70   | 448,10   | 180,50   | 334,40   | 57,50  |        |  |        | 521,30       | 76,00  | 334,40 | - | - | 0        | 0        | 7 562,86 | 3 684,20 | 7 562,86 | 3 684,20 | 161,80 | 491,40 |             |            |             |            |
| 2   | г.Саратов, Ново-<br>Крекинский<br>проезд, д.4 | Акт от 24.04.1998          | 35 | IV квартал 2010<br>года | I квартал 2010<br>года - IV квартал<br>2010 года | 440,20       | 382,70 | 448,10 | 448,10 | 440,20 | 382,70   | 448,10   | 448,10   | 448,10   | 57,50  |        |  |        | 382,70       | 57,50  | -      | - | 0 | 0        | 7 562,86 | 3 684,20 | 7 562,86 | 3 684,20 | 161,80   | 491,40 |        |             |            |             |            |
| 1   | г.Саратов,<br>ул.Огородная,<br>д.97           | Акт от 01.04.1998          | 56 | IV квартал 2010<br>года | I квартал 2010<br>года - IV квартал<br>2010 года | 440,20       | 382,70 | 448,10 | 448,10 | 440,20 | 382,70   | 448,10   | 448,10   | 448,10   | 57,50  |        |  |        | 382,70       | 57,50  | -      | - | 0 | 0        | 7 562,86 | 3 684,20 | 7 562,86 | 3 684,20 | 161,80   | 491,40 |        |             |            |             |            |
| <b>XIV. Муниципальное образованиеГород Саратов»</b>   |   |                            |    |                         |  |              |        |        |        |        |          |          |          |          |        |        |  |        |              |        |        |   |   |          |          |          |          |          |          |        |        |             |            |             |            |
| 26  | г.Энгельс,<br>ул.Краснодапская,<br>д.3        | Акт № 122 от<br>21.01.2003 | 39 | IV квартал 2010<br>года | 2009 год - IV<br>квартал 2010 года               | 653,20       | 161,80 | 450,40 | 86,70  | 491,40 |          |          |          |          |        |        |  |        | 653,20       | 161,80 | 491,40 | - | - | 0        | 0        | 7 562,86 | 3 684,20 | 7 562,86 | 3 684,20 | 161,80 | 491,40 |             |            |             |            |
| 27  | г.Энгельс,<br>ул.Калинина, д.40,              | Акт № 72 от<br>21.01.2003  | 36 | IV квартал 2010<br>года | 2009 год - IV<br>квартал 2010 года               |              | 161,80 | 86,70  | 86,70  | 491,40 |          |          |          |          |        |        |  |        |              | 161,80 | 491,40 | - | - | 0        | 0        | 7 562,86 | 3 684,20 | 7 562,86 | 3 684,20 | 161,80 | 491,40 |             |            |             |            |
| <p><b>Всего МКД по Энгельскому<br/>муниципальному району, из которых<br/>планируется переселить граждан за<br/>счет средств финансовой поддержки:<br/>двадцать семь МКД</b></p> |   |                            |    |                         |  |              |        |        |        |        |          |          |          |          |        |        |  |        |              |        |        |   |   |          |          |          |          |          |          |        |        |             |            |             |            |
| 28  |   |                            |    |                         |  | 299,75130000 | 184    | 92     | 0      | 0      | 7 562,86 | 3 684,20 | 7 562,86 | 3 684,20 | 161,80 | 491,40 |  |        | 299,75130000 | 184    | 92     | 0 | 0 | 7 562,86 | 3 684,20 | 7 562,86 | 3 684,20 | 161,80   | 491,40   |        |        | 17,63641000 | 8,24148000 | 17,63641000 | 8,24148000 |
| 27  |   |                            |    |                         |  | 299,75130000 | 184    | 92     | 0      | 0      | 7 562,86 | 3 684,20 | 7 562,86 | 3 684,20 | 161,80 | 491,40 |  |        | 299,75130000 | 184    | 92     | 0 | 0 | 7 562,86 | 3 684,20 | 7 562,86 | 3 684,20 | 161,80   | 491,40   |        |        | 17,63641000 | 8,24148000 | 17,63641000 | 8,24148000 |









|    |  |  |     |                      |  |       |        |        |        |        |        |        |       |          |   |    |    |    |    |   |   |   |    |        |        |       |          |   |    |    |    |    |    |    |    |    |    |    |    |    |    |    |
|----|--|--|-----|----------------------|--|-------|--------|--------|--------|--------|--------|--------|-------|----------|---|----|----|----|----|---|---|---|----|--------|--------|-------|----------|---|----|----|----|----|----|----|----|----|----|----|----|----|----|----|
| 34 | г.Саратов, ул.Зарубина, д.22                   | Решение исполнительного комитета № 143/4 от 20.04.1988 | 31  | IV квартал 2010 года | I квартал 2010 года - IV квартал 2010 года | 68,90 | 304,10 | 610,00 | 610,00 | 329,40 | 271,00 | 193,50 | 19,80 | 1 319,10 | 2 | 10 | 12 | 17 | 15 | 9 | 8 | 1 | 60 | 802,20 | 304,10 | 68,90 | 1 319,10 | 2 | 10 | 12 | 15 | 17 | 19 | 20 | 21 | 22 | 23 | 24 | 25 | 26 | 27 | 28 |
| 33 | г.Саратов, 3-й Нефтяной проезд, д.39           | Акт от 12.03.1998                                      | 36  | IV квартал 2010 года | I квартал 2010 года - IV квартал 2010 года | 68,90 | 304,10 | 610,00 | 610,00 | 329,40 | 271,00 | 193,50 | 19,80 | 1 319,10 | 2 | 10 | 12 | 17 | 15 | 9 | 8 | 1 | 60 | 802,20 | 304,10 | 68,90 | 1 319,10 | 2 | 10 | 12 | 15 | 17 | 19 | 20 | 21 | 22 | 23 | 24 | 25 | 26 | 27 | 28 |
| 32 | г.Саратов, ул.Огородная, д.148                 | Акт от 07.04.1998                                      | 45  | IV квартал 2010 года | I квартал 2010 года - IV квартал 2010 года | 68,90 | 304,10 | 610,00 | 610,00 | 329,40 | 271,00 | 193,50 | 19,80 | 1 319,10 | 2 | 10 | 12 | 15 | 15 | 9 | 8 | 1 | 60 | 802,20 | 304,10 | 68,90 | 1 319,10 | 2 | 10 | 12 | 15 | 17 | 19 | 20 | 21 | 22 | 23 | 24 | 25 | 26 | 27 | 28 |
| 31 | г.Саратов, ул.Университетская, д.34 лит. А и Б | Акт от 22.11.2002                                      | 25  | IV квартал 2010 года | I квартал 2010 года - IV квартал 2010 года | 68,90 | 304,10 | 610,00 | 610,00 | 329,40 | 271,00 | 193,50 | 19,80 | 1 319,10 | 2 | 10 | 12 | 17 | 15 | 9 | 8 | 1 | 60 | 802,20 | 304,10 | 68,90 | 1 319,10 | 2 | 10 | 12 | 15 | 17 | 19 | 20 | 21 | 22 | 23 | 24 | 25 | 26 | 27 | 28 |
| 30 | г.Саратов, ул.Киевская, д.4                    | Акт от 01.04.1998                                      | 180 | IV квартал 2010 года | I квартал 2010 года - IV квартал 2010 года | 68,90 | 304,10 | 610,00 | 610,00 | 329,40 | 271,00 | 193,50 | 19,80 | 1 319,10 | 2 | 10 | 12 | 17 | 15 | 9 | 8 | 1 | 60 | 802,20 | 304,10 | 68,90 | 1 319,10 | 2 | 10 | 12 | 15 | 17 | 19 | 20 | 21 | 22 | 23 | 24 | 25 | 26 | 27 | 28 |

|    |                |   |                   |              |                      |  |  |  |  |  |  |  |  |  |  |  |  |  |  |
|----|----------------|---|-------------------|--------------|----------------------|--|--|--|--|--|--|--|--|--|--|--|--|--|--|
| 1  | 35             | г.Саратов, 2-й Артезианский проезд, д.8 |                   |              |                      |  |  |  |  |  |  |  |  |  |  |  |  |  |  |
| 2  | 37             | г.Саратов, ул.Елшанская, д.14 А         | Акт от 9.02.2005  | 33           | IV квартал 2010 года | III квартал 2010 года - IV квартал 2010 года |  |  |  |  |  |  |  |  |  |  |  |  |  |
| 3  | 28             | г.Саратов, ул.Проводственная, д.3       | Акт от 16.12.2002 | 167          | IV квартал 2010 года | III квартал 2010 года - IV квартал 2010 года |  |  |  |  |  |  |  |  |  |  |  |  |  |
| 4  |                |   | Акт от 27.02.1998 | 28           | IV квартал 2010 года | I квартал 2010 года - IV квартал 2010 года   |  |  |  |  |  |  |  |  |  |  |  |  |  |
| 5  | 36             |   |                   |              |                      |  |  |  |  |  |  |  |  |  |  |  |  |  |  |
| 6  |                |   |                   |              |                      |  |  |  |  |  |  |  |  |  |  |  |  |  |  |
| 7  | 59 225,65      |   |                   | 25 102,83    | 335,50               | 2 545,06                                     |  |  |  |  |  |  |  |  |  |  |  |  |  |
| 8  | 33 370,06      |   |                   | 18 711,38    | 264,80               | 2 545,06                                     |  |  |  |  |  |  |  |  |  |  |  |  |  |
| 9  |                |   |                   |              |                      |  |  |  |  |  |  |  |  |  |  |  |  |  |  |
| 10 | 25 855,59      |   |                   | 6 391,45     | 70,70                | -  |  |  |  |  |  |  |  |  |  |  |  |  |  |
| 11 | -              |   |                   | -            |                      |  |  |  |  |  |  |  |  |  |  |  |  |  |  |
| 12 | 1 523          |   |                   | 706          | 9                    | 60   |  |  |  |  |  |  |  |  |  |  |  |  |  |
| 13 | 871            |   |                   | 518          | 7                    | 60   |  |  |  |  |  |  |  |  |  |  |  |  |  |
| 14 | -              |   |                   | 0            |                      |  |  |  |  |  |  |  |  |  |  |  |  |  |  |
| 15 | 652            |   |                   | 188          | 2                    |  |  |  |  |  |  |  |  |  |  |  |  |  |  |
| 16 |                |   |                   | 0            |                      |  |  |  |  |  |  |  |  |  |  |  |  |  |  |
| 17 | 4 921,23       |   |                   | -            |                      |  |  |  |  |  |  |  |  |  |  |  |  |  |  |
| 18 | 99             |   |                   | -            |                      |  |  |  |  |  |  |  |  |  |  |  |  |  |  |
| 19 | 33 370,06      |   |                   | 18 711,38    | 264,80               | 2 545,06                                     |  |  |  |  |  |  |  |  |  |  |  |  |  |
| 20 | 20 835,86      |   |                   | 6 391,45     | 70,70                | -  |  |  |  |  |  |  |  |  |  |  |  |  |  |
| 21 | 132            |   |                   | 0            |                      |  |  |  |  |  |  |  |  |  |  |  |  |  |  |
| 22 | 4              |   |                   | 0            |                      |  |  |  |  |  |  |  |  |  |  |  |  |  |  |
| 23 | 871            |   |                   | 518          | 7                    | 60   |  |  |  |  |  |  |  |  |  |  |  |  |  |
| 24 | 516            |   |                   | 188          | 2                    |  |  |  |  |  |  |  |  |  |  |  |  |  |  |
| 25 | 1 493,71069856 |   |                   | 596,03687500 | 8,39751900           | 65,03107900                                  |  |  |  |  |  |  |  |  |  |  |  |  |  |
| 26 | 121,55895020   |   |                   | -            |                      |  |  |  |  |  |  |  |  |  |  |  |  |  |  |
| 27 | 67,34241966    |   |                   | -            |                      |  |  |  |  |  |  |  |  |  |  |  |  |  |  |
| 28 | 1 304,80932870 |   |                   | 596,03687500 | 8,39751900           | 65,03107900                                  |  |  |  |  |  |  |  |  |  |  |  |  |  |

Итого по субъекту РФ

Всего МКД по муниципальному образованию «Город Саратов», из которых планируется переселить граждан за счет средств финансовой поддержки: тридцать семь МКД

## ПРАВИТЕЛЬСТВО САРАТОВСКОЙ ОБЛАСТИ

## ПОСТАНОВЛЕНИЕ

от 28 декабря 2010 года №673-П

г. Саратов

**Об утверждении Положения о порядке принятия решения о создании областного государственного казенного учреждения в результате его учреждения**

В соответствии с Федеральным законом «О некоммерческих организациях» Правительство области ПОСТАНОВЛЯЕТ:

1. Утвердить Положение о порядке принятия решения о создании областного государственного казенного учреждения в результате его учреждения согласно приложению.

2. Настоящее постановление вступает в силу с 1 января 2011 года.

Губернатор области

П. Л. Ипатов

Приложение к постановлению  
Правительства области от 28 декабря 2010 года №673-П**Положение  
о порядке принятия решения о создании областного государственного казенного учреждения  
в результате его учреждения**

1. Настоящее Положение устанавливает процедуру принятия решения о создании областного государственного казенного учреждения в результате его учреждения.

2. Областное государственное казенное учреждение создается в результате его учреждения по инициативе органов исполнительной власти области, осуществляющих функции и полномочия в установленной сфере деятельности, на основании решения Правительства области.

3. Решение Правительства области о создании областного государственного казенного учреждения в результате его учреждения должно содержать:

- а) наименование создаваемого областного государственного казенного учреждения;
- б) основные цели деятельности создаваемого областного государственного казенного учреждения, определенные в соответствии с федеральными законами, законами Саратовской области и иными нормативными правовыми актами;
- в) наименование органа исполнительной власти области, который будет осуществлять функции и полномочия учредителя создаваемого областного государственного казенного учреждения;
- г) сведения о недвижимом имуществе, в том числе земельных участках, которое планируется закрепить (предоставить в постоянное (бессрочное) пользование) за создаваемым областным государственным казенным учреждением;
- д) предельную штатную численность работников создаваемого областного государственного казенного учреждения;
- е) перечень мероприятий по созданию областного государственного казенного учреждения с указанием сроков их проведения.

4. Проект решения Правительства области о создании областного государственного казенного учреждения в результате его учреждения подготавливается органом исполнительной власти области, осуществляющим функции и полномочия в установленной сфере деятельности.

5. Одновременно с проектом решения Правительства области о создании областного государственного казенного учреждения в результате его учреждения в Правительство области представляются:

- а) пояснительная записка с обоснованием необходимости создания областного государственного казенного учреждения и информацией о предоставлении создаваемому учреждению права выполнять государственные функции;
- б) проект бюджетной сметы учреждаемого областного государственного казенного учреждения;
- в) иные информационные и справочные документы по усмотрению органа исполнительной власти области, осуществляющего функции и полномочия в установленной сфере деятельности.

6. Проект решения Правительства области о создании областного государственного казенного учреждения в обязательном порядке согласовывается с министерством экономического развития и торговли области, комитетом по управлению имуществом области, министерством финансов области.

## ПРАВИТЕЛЬСТВО САРАТОВСКОЙ ОБЛАСТИ

## ПОСТАНОВЛЕНИЕ

от 28 декабря 2010 года №674-П

г. Саратов

**О внесении изменений в постановление Правительства Саратовской области от 26 ноября 2010 года № 587-П**

На основании Устава (Основного Закона) Саратовской области Правительство области ПОСТАНОВЛЯЕТ:

1. Внести в приложение № 1 к постановлению Правительства Саратовской области от 26 ноября 2010 года № 587-П «О создании межведомственной рабочей группы по содействию строительству государственной сети цифрового телерадиовещания в Саратовской области» следующие изменения:

включить в состав рабочей группы:

Еременко В.В. – директора департамента планирования и реализации мероприятий программы развития цифрового телерадиовещания Дирекции Программы развития цифрового телерадиовещания федерального государственного унитарного предприятия «Российская телевизионная и радиовещательная сеть» (по согласованию);

Россошанского А.В. – директора филиала федерального государственного унитарного предприятия «Всероссийская государственная телевизионная и радиовещательная компания» «Государственная телевизионная и радиовещательная компания «Саратов», председателя комитета Саратовской областной Думы по культуре, общественным отношениям и информационной политике (по согласованию).

2. Настоящее постановление вступает в силу со дня его подписания.

Губернатор области

П. Л. Ипатов

## ПРАВИТЕЛЬСТВО САРАТОВСКОЙ ОБЛАСТИ

### ПОСТАНОВЛЕНИЕ

от 29 декабря 2010 года №675-П

г. Саратов

#### **О внесении изменения в постановление Правительства Саратовской области от 19 февраля 2007 года №47-П**

На основании Устава (Основного Закона) Саратовской области Правительство области ПОСТАНОВЛЯЕТ:

1. Внести в постановление Правительства Саратовской области от 19 февраля 2007 года №47-П «Вопросы отдела по противодействию коррупции при Правительстве Саратовской области» изменение, изложив пункт 8 приложения №1 в новой редакции:

«8. Для осуществления основных функций Отдел в соответствии с законодательством:

обеспечивает согласованную деятельность органов государственной власти области, территориальных органов федеральных органов исполнительной власти, органов местного самоуправления в сфере реализации антикоррупционной политики в Саратовской области;

разрабатывает проекты законов области, постановлений и распоряжений Губернатора области, иных нормативных правовых актов по реализации антикоррупционной политики в Саратовской области;

организует и проводит антикоррупционную экспертизу нормативных правовых актов области и проектов нормативных правовых актов области;

анализирует и обобщает информацию о сферах государственной деятельности, имеющих высокую степень коррупционных рисков, вырабатывает предложения и рекомендации по их минимизации для представления Губернатору области и Саратовской областной Думе;

обобщает сведения о признаках коррупционных проявлений в деятельности лиц, замещающих государственные должности области, муниципальные должности, должности государственной гражданской службы области, муниципальных служащих, использующих свои должностные полномочия и связанные с ними возможности для противоправного удовлетворения корыстной или иной личной заинтересованности посредством принятия неправомерных актов, совершения иных незаконных действий (бездействия), а равно физических и юридических лиц, противоправно предоставляющих им материальные блага и имущества;

участвует в работе комиссии по проведению проверки сведений, содержащихся в уведомлениях представителя нанимателя (работодателя) о фактах обращения в целях склонения государственных гражданских служащих области к совершению коррупционных правонарушений;

рассматривает обращения граждан, должностных и юридических лиц, поступающие в Правительство Саратовской области, содержащие сведения о коррупционной деятельности должностных лиц, участвует в их проверке, проводит соответствующий анализ;

проводит антикоррупционный мониторинг;

разрабатывает проект областной антикоррупционной программы и анализирует ход ее исполнения;

взаимодействует с общественными объединениями при реализации антикоррупционной политики;

изучает практику успешно реализованных антикоррупционных программ в субъектах Российской Федерации и иностранных государствах;

ежегодно готовит сводный отчет о состоянии коррупции и реализации мер антикоррупционной политики в Саратовской области для представления его Губернатору области и в Саратовскую областную Думу;

взаимодействует в установленном порядке с правоохранительными органами по вопросам предоставления информации о проверке сведений о проявлениях коррупции, опубликованных в средствах массовой информации на территории области, и получения статистических данных о правонарушениях коррупционного характера;

осуществляет другие функции в соответствии с законодательством.».

2. Настоящее постановление вступает в силу со дня его подписания.

Губернатор области

П. Л. Ипатов

## ПРАВИТЕЛЬСТВО САРАТОВСКОЙ ОБЛАСТИ

## ПОСТАНОВЛЕНИЕ

от 29 декабря 2010 года №676-П

г. Саратов

**О внесении изменения в постановление Правительства Саратовской области от 15 мая 2008 года №206-П**

На основании Устава (Основного Закона) Саратовской области Правительство области ПОСТАНОВЛЯЕТ:

1. Внести в постановление Правительства Саратовской области от 15 мая 2008 года № 206-П «Об учреждении литературных премий Саратовской области имени М.Н.Алексеева» изменение, изложив приложение в новой редакции согласно приложению.

2. Настоящее постановление вступает в силу с 1 января 2011 года.

Губернатор области

П. Л. Ипатов

Приложение к постановлению  
Правительства области от 29 декабря 2010 года №676-П

**Положение  
о литературных премиях Саратовской области  
имени М.Н.Алексеева**

1. Литературные премии Саратовской области имени М.Н.Алексеева (далее - Премии) учреждаются как знак признания выдающегося вклада в становление российской культуры и искусства писателя-волжанина, Героя Социалистического Труда, лауреата Государственных премий СССР и РСФСР Михаила Николаевича Алексеева.

2. Учредителями Премий являются Правительство Саратовской области и Общероссийская общественная организация «Союз писателей России» (по согласованию).

3. Присуждение Премий проводится в целях сохранения, развития и пропаганды культурного наследия Саратовской области, традиций художественной литературы и стимулирования современного литературного творчества.

4. Рассмотрение произведений на соискание Премий осуществляется комиссией по присуждению литературных премий Саратовской области имени М.Н.Алексеева (далее - Комиссия).

5. В состав Комиссии входят представитель министерства культуры области, сопредседатель Комиссии; представитель Общероссийской общественной организации «Союз писателей России», сопредседатель Комиссии (по согласованию); представитель Саратовского регионального отделения Общероссийской общественной организации «Союз писателей России», сопредседатель Комиссии (по согласованию); представитель Саратовского регионального отделения Общероссийской общественной организации «Союз писателей России», секретарь Комиссии (по согласованию); члены Комиссии определяются по согласованию из числа наиболее авторитетных писателей и деятелей культуры и искусства России.

6. Состав Комиссии утверждается приказом министерства культуры области по согласованию с Общероссийской общественной организацией «Союз писателей России». Все члены Комиссии обладают равными правами. Участие в работе Комиссии осуществляется на общественных началах.

7. Премии присуждаются каждый четный год на конкурсной основе деятелям литературы, культуры и искусства по следующим номинациям:

«За создание художественных произведений в прозе, поэзии и публицистике, развивающих высокие традиции русской классической литературы»;

«За создание книг о творческом наследии писателей, деятелей культуры, искусства и науки, других выдающихся личностей Саратовской области, созданных в жанре эссе, новеллы и мемуарной прозы»;

«За вклад в сохранение, развитие и пропаганду культурного наследия Саратовской области».

8. Для победителей устанавливаются три Премии в размере восьмидесяти тысяч рублей каждая. Лауреатам Премий вручаются диплом и нагрудный знак.

9. Выдвижение кандидатов на соискание Премий осуществляется государственными и муниципальными учреждениями, творческими союзами, общественными объединениями, творческими коллективами и редакциями литературно-художественных печатных изданий. Кандидаты на соискание Премий посмертно не выдвигаются.

10. На соискание Премий в Комиссию направляются произведения, опубликованные за последние два года, и материалы, характеризующие кандидата (характеристика или творческая биография, краткая аннотация представленного на соискание произведения).

11. В номинации «За вклад в сохранение, развитие и пропаганду культурного наследия Саратовской области» в Комиссию направляется представление реализованного творческого проекта за последние два года с описанием его основных целей и задач, достигнутых общественно значимых результатов, коллегиальное решение представляющей организации о выдвижении данного проекта на соискание Премии и материалы, свидетельствующие о широком признании проекта (рецензии, статьи в прессе, отзывы специалистов).

12. Представленные на соискание Премий материалы не рецензируются и не возвращаются.

13. Все материалы, связанные с выдвижением на Премии, направляются до 15 декабря предшествующего присуждению Премий года по адресам: 119187, г.Москва, Комсомольский проспект, д.13, Общероссийская общественная организация «Союз

писателей России»; 410028, г.Саратов, ул.Советская, д.20/28, Саратовское региональное отделение Общероссийской общественной организации «Союз писателей России».

14. Поступившие предложения о кандидатах на соискание Премий рассматриваются Комиссией, которая определяет кандидатуры лауреатов Премий.

15. Комиссия принимает решение тайным голосованием посредством заполненных именных конкурсных листов.

Решение принимается простым большинством голосов и считается принятым при условии участия в голосовании не менее двух третей членов Комиссии.

16. Комиссия имеет право присуждать не все Премии. Решение Комиссии окончательное и пересмотру не подлежит.

17. Решение Комиссии оформляется протоколом и утверждается приказом министерства культуры области.

18. Протокол подписывается сопредседателями, секретарем и членами Комиссии, принимавшими участие в заседании Комиссии.

19. Дипломы о присуждении Премий подписываются Губернатором Саратовской области.

20. Диплом, денежная премия и нагрудный знак вручаются лауреатам Премий в торжественной обстановке Губернатором Саратовской области или иным лицом по его поручению.

21. В случае смерти лауреата диплом, нагрудный знак, денежная часть Премии передаются в порядке наследования, установленном законодательством Российской Федерации.

22. Расходы, связанные с выплатой Премий, организацией и проведением церемонии награждения лауреатов Премий, осуществляются за счет ассигнований областного бюджета в пределах лимитов бюджетных обязательств, предусмотренных министерству культуры области на соответствующий финансовый год по подразделу 0801 «Культура».

23. Расходы, связанные с пребыванием на церемонии награждения иногородних участников - лауреатов Премий, осуществляется направляющей организацией (по согласованию) или лауреатами Премий (по согласованию).

## ПРАВИТЕЛЬСТВО САРАТОВСКОЙ ОБЛАСТИ

### ПОСТАНОВЛЕНИЕ

от 29 декабря 2010 года №677-П

г. Саратов

#### **О внесении изменений в постановление Правительства Саратовской области от 9 июня 2010 года №227-П**

На основании Устава (Основного Закона) Саратовской области Правительство области ПОСТАНОВЛЯЕТ:

1. Внести в постановление Правительства Саратовской области от 9 июня 2010 года № 227-П «Об утверждении областной адресной программы «Проведение капитального ремонта многоквартирных домов в 2010 году» следующие изменения:

в приложении:

в разделе 10 «Планируемые показатели выполнения адресной Программы»:

в части первой:

цифры «622» заменить цифрами «630»;

слова «2549099,76 квадратных метров» заменить словами «2600422,64 квадратного метра»;

в части второй цифры «95778» заменить цифрами «97254»;

часть вторую раздела 12 «Использование неизрасходованных денежных средств при реализации Программы» признать утратившей силу;

приложение № 1 к областной адресной программе «Проведение капитального ремонта многоквартирных домов в 2010 году» изложить в новой редакции согласно приложению № 1;

приложение № 2 к областной адресной программе «Проведение капитального ремонта многоквартирных домов в 2010 году» изложить в новой редакции согласно приложению № 2;

приложение № 3 к областной адресной программе «Проведение капитального ремонта многоквартирных домов в 2010 году» изложить в новой редакции согласно приложению № 3;

в приложении № 4 к областной адресной программе «Проведение капитального ремонта многоквартирных домов в 2010 году»:

в разделе «Муниципальное образование «Город Саратов»:

в столбце 4 строки 618 слово «КБ» заменить словом «Феникс»;

приложения № 5, 6 к областной адресной программе «Проведение капитального ремонта многоквартирных домов в 2010 году» признать утратившими силу.

2. Настоящее постановление вступает в силу со дня его подписания.

Губернатор области

П.Л. Ипатов



| 1  | 2  | 3    | 4 | 5                      | 6 | 7 | 8         | 9         | 10        | 11  | 12   | 13           | 14           | 15         | 16        | 17         | 18    | 19       | 20      |
|--|--|------|---|------------------------|---|---|-----------|-----------|-----------|-----|------|--------------|--------------|------------|-----------|------------|-------|----------|---------|
| 10   | г.Аткарк,<br>ул.Верхнефасавская,<br>д.1А             | 1976 |   | Каменные,<br>кирпичные | 2 | 2 | 907,50    | 879,00    | 589,00    | 34  | ЧАСТ | 1 295 097,00 | 1 155 540,00 | 71 062,00  | 3 740,00  | 64 755,00  | 1 427 | 1 605,34 | 10.2010 |
| 11   | г.Аткарк, ул.Гоголя,<br>д.9                          | 1962 |   | Каменные,<br>кирпичные | 3 | 2 | 834,90    | 810,30    | 810,30    | 19  | ЧАСТ | 989 749,00   | 883 093,00   | 54 309,00  | 2 859,00  | 49 488,00  | 1 185 | 1 605,34 | 10.2010 |
| 12   | г.Аткарк,<br>ул.Советская, д.115                     | 1974 |   | Каменные,<br>кирпичные | 5 | 4 | 4 092,60  | 4 037,60  | 3 466,40  | 98  | ЧАСТ | 944 470,00   | 842 698,00   | 51 824,00  | 2 725,00  | 47 223,00  | 231   | 1 198,86 | 10.2010 |
| 13   | г.Аткарк,<br>ул.Советская, д.54                      | 1970 |   | Каменные,<br>кирпичные | 3 | 1 | 988,50    | 953,10    | 953,10    | 23  | ЧАСТ | 234 785,00   | 209 484,00   | 12 884,00  | 678,00    | 11 739,00  | 242   | 806,13   | 10.2010 |
| 14   | г.Аткарк, ул.Чапаева,<br>д.85                        | 1953 |   | Каменные,<br>кирпичные | 2 | 2 | 459,18    | 445,98    | 311,88    | 20  | ЧАСТ | 330 285,00   | 294 693,00   | 18 124,00  | 954,00    | 16 514,00  | 719   | 1 623,83 | 10.2010 |
| 15   | г.Аткарк,<br>ул.Чернышевского,<br>д.29               | 1960 |   | Каменные,<br>кирпичные | 2 | 1 | 289,60    | 279,60    | 279,60    | 15  | ЧАСТ | 199 225,00   | 177 756,00   | 10 933,00  | 575,00    | 9 961,00   | 688   | 799,21   | 11.2010 |
| 16   | г.Аткарк, ул.Черны-<br>шевского, д.42                | 1959 |   | Каменные,<br>кирпичные | 3 | 2 | 944,50    | 929,50    | 774,76    | 32  | ЧАСТ | 1 069 398,00 | 954 157,00   | 58 680,00  | 3 091,00  | 53 470,00  | 1 132 | 1 605,34 | 10.2010 |
|  | Итого по МО:   | X    | X | X                      | X | X | 12 553,62 | 12 262,08 | 10 620,92 | 417 | X    | 6 846 505,00 | 6 108 726,00 | 375 681,00 | 19 773,00 | 342 325,00 | 545   | 1 623,83 | X       |
| <b>Базарно-Карабулакский муниципальный район</b> |  |      |   |                        |   |   |           |           |           |     |      |              |              |            |           |            |       |          |         |
| 17   | р.п.Базарный Карабу-<br>лак, ул.Ипподромная,<br>д.1А | 1970 |   | Панельные              | 2 | 2 | 914,79    | 466,07    | 400,00    | 36  | ЧАСТ | 309 353,00   | 276 017,00   | 16 975,00  | 894,00    | 15 467,00  | 338   | 4 399,00 | 12.2010 |
| 18   | р.п.Базарный Карабу-<br>лак, ул.Ленина, д.110        | 1961 |   | Каменные,<br>кирпичные | 2 | 2 | 546,20    | 470,10    | 318,50    | 48  | ЧАСТ | 854 330,00   | 762 267,00   | 46 879,00  | 2 467,00  | 42 717,00  | 1 564 | 4 399,00 | 12.2010 |
| 19   | р.п.Базарный Карабу-<br>лак, ул.Ленина, д.112        | 1959 |   | Каменные,<br>кирпичные | 2 | 1 | 286,60    | 266,70    | 178,80    | 24  | ЧАСТ | 461 350,00   | 411 635,00   | 25 315,00  | 1 332,00  | 23 068,00  | 1 610 | 4 399,00 | 12.2010 |
| 20   | р.п.Базарный Карабу-<br>лак, ул.Ленина, д.129        | 1962 |   | Каменные,<br>кирпичные | 2 | 2 | 521,80    | 458,60    | 285,30    | 36  | ЧАСТ | 795 399,00   | 709 687,00   | 43 645,00  | 2 297,00  | 39 770,00  | 1 524 | 4 399,00 | 12.2010 |
| 21   | р.п.Базарный Карабу-<br>лак, ул.Ленина, д.261        | 1960 |   | Каменные,<br>кирпичные | 2 | 1 | 298,23    | 280,00    | 190,36    | 12  | ЧАСТ | 579 568,00   | 517 114,00   | 31 802,00  | 1 674,00  | 28 978,00  | 1 943 | 4 399,00 | 12.2010 |
|  | Итого по МО:   | X    | X | X                      | X | X | 2 567,62  | 1 941,47  | 1 372,96  | 156 | X    | 3 000 000,00 | 2 676 720,00 | 164 616,00 | 8 664,00  | 150 000,00 | 1 168 | 4 399,00 | X       |
| <b>Вольский муниципальный район</b>              |  |      |   |                        |   |   |           |           |           |     |      |              |              |            |           |            |       |          |         |
| 22   | г.Вольск тер Завод<br>Большевик, д.66                | 1951 |   | Каменные,<br>кирпичные | 2 | 2 | 540,70    | 460,90    | 419,80    | 20  | ЧАСТ | 562 000,00   | 501 439,00   | 30 838,00  | 1 623,00  | 28 100,00  | 1 039 | 4 620,93 | 10.2010 |
| 23   | г.Вольск,<br>ул.Володарского, д.48                   | 1890 |   | Деревянные             | 2 | 1 | 399,10    | 399,10    | 217,30    | 10  | ЧАСТ | 321 726,00   | 287 057,00   | 17 654,00  | 929,00    | 16 086,00  | 806   | 4 620,93 | 10.2010 |
| 24   | г.Вольск, ул.Звездная,<br>д.3-а                      | 1988 |   | Каменные,<br>кирпичные | 5 | 2 | 4 804,00  | 4 804,00  | 1 647,50  | 217 | ЧАСТ | 2 848 737,00 | 2 541 757,00 | 156 316,00 | 8 227,00  | 142 437,00 | 593   | 4 620,93 | 10.2010 |
| 25   | г.Вольск,<br>ул.Коммунистическая,<br>д.1             | 1966 |   | Каменные,<br>кирпичные | 6 | 2 | 1 798,60  | 1 798,60  | 1 798,60  | 82  | ЧАСТ | 1 000 000,00 | 892 239,00   | 54 870,00  | 2 887,00  | 50 004,00  | 556   | 4 620,93 | 12.2010 |
| 26   | г.Вольск,<br>ул.Комсомольская,<br>д.146              | 1983 |   | Панельные              | 5 | 6 | 4 626,00  | 4 626,00  | 4 611,10  | 158 | ЧАСТ | 411 000,00   | 366 711,00   | 22 552,00  | 1 187,00  | 20 550,00  | 89    | 4 620,93 | 10.2010 |
| 27   | г.Вольск,<br>ул.Красногвардейская,<br>д.29           | 1962 |   | Каменные,<br>кирпичные | 4 | 2 | 1 189,70  | 1 189,70  | 1 159,40  | 30  | ЧАСТ | 1 443 719,00 | 1 288 144,00 | 79 220,00  | 4 169,00  | 72 186,00  | 1 214 | 4 620,93 | 10.2010 |

|    |                                      |      |   |                     |   |   |          |          |          |     |      |              |              |            |          |            |       |          |         |
|----|--------------------------------------|------|---|---------------------|---|---|----------|----------|----------|-----|------|--------------|--------------|------------|----------|------------|-------|----------|---------|
| 1  | 2                                    | 3    | 4 | 5                   | 6 | 7 | 8        | 9        | 10       | 11  | 12   | 13           | 14           | 15         | 16       | 17         | 18    | 19       | 20      |
| 28 | г.Вольск, ул.Краснооктябрьская, д.42 | 1984 |   | Панельные           | 9 | 2 | 3 827,00 | 3 827,00 | 3 709,60 | 174 | ЧАСТ | 2 500 000,00 | 2 230 600,00 | 137 180,00 | 7 220,00 | 125 000,00 | 653   | 4 620,93 | 10.2010 |
| 29 | г.Вольск, ул.Ленина, д.125           | 1956 |   | Каменные, кирпичные | 4 | 3 | 2 223,00 | 2 223,00 | 2 223,00 | 56  | ЧАСТ | 1 295 916,00 | 1 156 268,00 | 71 110,00  | 3 743,00 | 64 795,00  | 583   | 4 620,93 | 10.2010 |
| 30 | г.Вольск, ул.Ленина, д.182           | 1994 |   | Каменные, кирпичные | 5 | 6 | 4 757,60 | 4 757,60 | 4 247,70 | 212 | ЧАСТ | 400 000,00   | 356 896,00   | 21 949,00  | 1 155,00 | 20 000,00  | 84    | 4 620,93 | 10.2010 |
| 31 | г.Вольск, ул.Ленина, д.208/216       | 1974 |   | Каменные, кирпичные | 5 | 2 | 1 768,70 | 1 768,70 | 1 174,90 | 67  | ЧАСТ | 790 000,00   | 704 870,00   | 43 349,00  | 2 282,00 | 39 499,00  | 447   | 4 620,93 | 10.2010 |
| 32 | г.Вольск, ул.Ленина, д.222           | 1958 |   | Каменные, кирпичные | 2 | 2 | 438,10   | 438,10   | 292,10   | 17  | ЧАСТ | 350 000,00   | 312 284,00   | 19 205,00  | 1 011,00 | 17 500,00  | 799   | 4 620,93 | 10.2010 |
| 33 | г.Вольск, ул.Льва Толстого, д.141    | 1973 |   | Каменные, кирпичные | 2 | 1 | 374,50   | 374,50   | 374,50   | 15  | ЧАСТ | 255 698,00   | 228 144,00   | 14 031,00  | 738,00   | 12 785,00  | 683   | 4 620,93 | 10.2010 |
| 34 | г.Вольск, ул.Маршала Жукова, д.8     | 1994 |   | Панельные           | 5 | 4 | 4 472,00 | 4 472,00 | 4 472,00 | 197 | ЧАСТ | 1 436 152,00 | 1 281 392,00 | 78 805,00  | 4 148,00 | 71 807,00  | 321   | 4 620,93 | 10.2010 |
| 35 | г.Вольск, ул.Некрасова, д.28         | 1964 |   | Каменные, кирпичные | 4 | 3 | 1 841,00 | 1 841,00 | 1 453,90 | 60  | ЧАСТ | 406 026,00   | 362 273,00   | 22 279,00  | 1 173,00 | 20 301,00  | 221   | 4 620,93 | 10.2010 |
| 36 | г.Вольск, ул.Одесская, д.10-а        | 1957 |   | Каменные, кирпичные | 2 | 1 | 475,90   | 475,90   | 475,90   | 23  | ЧАСТ | 380 000,00   | 339 051,00   | 20 851,00  | 1 097,00 | 19 001,00  | 798   | 4 620,93 | 09.2010 |
| 37 | г.Вольск, ул.Олега Кошевого, д.15    | 1982 |   | Каменные, кирпичные | 3 | 3 | 1 285,30 | 1 285,30 | 1 261,60 | 48  | ЧАСТ | 313 765,00   | 279 954,00   | 17 217,00  | 906,00   | 15 688,00  | 244   | 4 620,93 | 10.2010 |
| 38 | г.Вольск, ул.Плеханова, д.8          | 1958 |   | Каменные, кирпичные | 2 | 2 | 430,10   | 376,30   | 358,50   | 16  | ЧАСТ | 756 883,00   | 675 321,00   | 41 532,00  | 2 186,00 | 37 844,00  | 1 760 | 4 620,93 | 10.2010 |
| 39 | г.Вольск, ул.Революционная, д.19     | 1952 |   | Каменные, кирпичные | 2 | 1 | 406,40   | 406,40   | 358,40   | 8   | ЧАСТ | 410 000,00   | 365 818,00   | 22 498,00  | 1 184,00 | 20 500,00  | 1 009 | 4 620,93 | 10.2010 |
| 40 | г.Вольск, ул.Саратовская, д.31       | 1960 |   | Каменные, кирпичные | 3 | 2 | 1 040,50 | 1 040,50 | 699,80   | 39  | ЧАСТ | 1 089 000,00 | 971 649,00   | 59 756,00  | 3 145,00 | 54 450,00  | 1 047 | 4 620,93 | 10.2010 |
| 41 | г.Вольск, ул.Саратовская, д.35       | 1989 |   | Панельные           | 9 | 2 | 3 799,10 | 3 799,10 | 2 224,90 | 141 | ЧАСТ | 3 100 000,00 | 2 765 944,00 | 170 103,00 | 8 953,00 | 155 000,00 | 816   | 4 620,93 | 10.2010 |
| 42 | г.Вольск, ул.Струина, д.2-а          | 1975 |   | Каменные, кирпичные | 2 | 2 | 553,90   | 553,90   | 553,90   | 11  | ЧАСТ | 446 515,00   | 398 399,00   | 24 501,00  | 1 290,00 | 22 325,00  | 806   | 4 620,93 | 10.2010 |
| 43 | г.Вольск, ул.Талалихина, д.32В       | 1966 |   | Каменные, кирпичные | 5 | 3 | 2 472,00 | 2 472,00 | 2 472,00 | 113 | ЧАСТ | 697 932,00   | 622 723,00   | 38 297,00  | 2 016,00 | 34 896,00  | 282   | 4 620,93 | 10.2010 |
| 44 | г.Вольск, ул.Тургенева, д.15         | 1960 |   | Каменные, кирпичные | 2 | 2 | 627,70   | 627,70   | 627,70   | 26  | ЧАСТ | 478 786,00   | 427 192,00   | 26 272,00  | 1 383,00 | 23 939,00  | 763   | 4 620,93 | 10.2010 |
| 45 | г.Вольск, ул.Тургенева, д.17         | 1960 |   | Каменные, кирпичные | 2 | 2 | 446,10   | 446,10   | 335,10   | 22  | ЧАСТ | 390 982,00   | 348 850,00   | 21 454,00  | 1 129,00 | 19 549,00  | 876   | 4 620,93 | 10.2010 |
| 46 | г.Вольск, ул.Урицкого, д.2           | 1959 |   | Каменные, кирпичные | 2 | 2 | 499,80   | 443,00   | 375,00   | 16  | ЧАСТ | 761 117,00   | 679 099,00   | 41 764,00  | 2 198,00 | 38 056,00  | 1 523 | 4 620,93 | 10.2010 |
| 47 | г.Вольск, ул.Хальзова, д.11          | 1983 |   | Панельные           | 5 | 4 | 3 090,00 | 3 090,00 | 2 667,91 | 79  | ЧАСТ | 909 000,00   | 811 046,00   | 49 879,00  | 2 625,00 | 45 450,00  | 294   | 4 620,93 | 10.2010 |
| 48 | г.Вольск, ул.Хальзова, д.18          | 1985 |   | Панельные           | 5 | 6 | 4 635,00 | 4 635,00 | 4 297,07 | 144 | ЧАСТ | 928 000,00   | 827 999,00   | 50 921,00  | 2 680,00 | 46 400,00  | 200   | 4 620,93 | 10.2010 |
| 49 | г.Вольск, ул.Чапаева, д.56Б          | 1975 |   | Каменные, кирпичные | 2 | 2 | 891,00   | 891,00   | 891,00   | 27  | ЧАСТ | 123 000,00   | 109 746,00   | 6 749,00   | 355,00   | 6 150,00   | 138   | 4 620,93 | 10.2010 |

| 1                     | 2                                    | 3    | 4 | 5                   | 6 | 7 | 8         | 9         | 10        | 11    | 12   | 13            | 14            | 15           | 16        | 17           | 18  | 19       | 20      |
|-----------------------|--------------------------------------|------|---|---------------------|---|---|-----------|-----------|-----------|-------|------|---------------|---------------|--------------|-----------|--------------|-----|----------|---------|
| 64                    | г.Вольск, ул.Чернышевского, д.64-а   | 1963 |   | Каменные, кирпичные | 4 | 2 | 1 393,00  | 1 393,00  | 1 275,00  | 70    | ЧАСТ | 263 684,00    | 235 269,00    | 14 469,00    | 762,00    | 13 184,00    | 189 | 4 620,93 | 10.2010 |
| 65                    | г.Вольск, ул.Чернышевского, д.93     | 1872 |   | Смешанные           | 2 | 1 | 212,50    | 212,50    | 212,50    | 6     | ЧАСТ | 171 302,00    | 152 842,00    | 9 400,00     | 495,00    | 8 565,00     | 806 | 4 620,93 | 10.2010 |
| 66                    | г.Вольск, ул.Чернышевского, д.95     | 1964 |   | Каменные, кирпичные | 2 | 1 | 274,20    | 274,20    | 238,30    | 8     | ЧАСТ | 221 040,00    | 197 221,00    | 12 129,00    | 638,00    | 11 052,00    | 806 | 4 620,93 | 10.2010 |
| 67                    | г.Вольск, ул.Чехова, д.17            | 1969 |   | Каменные, кирпичные | 2 | 2 | 467,10    | 467,10    | 425,60    | 25    | ЧАСТ | 325 161,00    | 290 122,00    | 17 842,00    | 939,00    | 16 258,00    | 696 | 4 620,93 | 10.2010 |
| 68                    | г.Вольск, ул.Чехова, д.20-а          | 1976 |   | Каменные, кирпичные | 2 | 2 | 717,10    | 717,10    | 717,10    | 29    | ЧАСТ | 635 280,00    | 566 822,00    | 34 859,00    | 1 835,00  | 31 764,00    | 886 | 4 620,93 | 10.2010 |
| 69                    | г.Вольск, ул.Ярославская, д.91       | 1985 |   | Панельные           | 5 | 8 | 6 082,40  | 6 082,40  | 5 792,40  | 224   | ЧАСТ | 3 051 263,00  | 2 722 459,00  | 167 429,00   | 8 812,00  | 152 563,00   | 502 | 4 620,93 | 10.2010 |
|                       | Итого по МО:                         | X    | X | X                   | X | X | 62 859,10 | 62 859,10 | 54 061,08 | 2 390 | X    | 29 473 684,00 | 26 297 600,00 | 1 617 280,00 | 85 120,00 | 1 473 684,00 | 469 | 4 620,93 | X       |
| <b>Город Балаково</b> |                                      |      |   |                     |   |   |           |           |           |       |      |               |               |              |           |              |     |          |         |
| 69                    | г.Балаково, пл.20 лет ВЛКСМ, д.2     | 1949 |   | Каменные, кирпичные | 2 | 1 | 628,43    | 596,93    | 312,33    | 62    | ЧАСТ | 474 869,00    | 423 698,00    | 26 057,00    | 1 371,00  | 23 743,00    | 756 | 806,13   | 11.2010 |
| 70                    | г.Балаково, проезд Энергетиков, д.18 | 1979 |   | Панельные           | 5 | 5 | 4 707,35  | 3 469,15  | 2 868,15  | 224   | ЧАСТ | 901 114,00    | 804 010,00    | 49 446,00    | 2 602,00  | 45 056,00    | 191 | 806,13   | 09.2010 |
| 71                    | г.Балаково, проезд Энергетиков, д.2  | 1981 |   | Панельные           | 9 | 3 | 7 477,50  | 5 721,50  | 5 432,00  | 249   | ЧАСТ | 715 580,00    | 638 469,00    | 39 265,00    | 2 067,00  | 35 779,00    | 96  | 806,13   | 09.2010 |
| 72                    | г.Балаково, проезд Энергетиков, д.24 | 1981 |   | Панельные           | 9 | 5 | 12 170,20 | 9 542,70  | 8 764,50  | 432   | ЧАСТ | 1 456 754,00  | 1 299 774,00  | 79 935,00    | 4 207,00  | 72 838,00    | 120 | 806,13   | 09.2010 |
| 73                    | г.Балаково, проезд Энергетиков, д.4  | 1982 |   | Панельные           | 9 | 2 | 4 984,10  | 3 820,10  | 3 552,80  | 175   | ЧАСТ | 541 087,00    | 482 779,00    | 29 691,00    | 1 563,00  | 27 054,00    | 109 | 806,13   | 09.2010 |
| 74                    | г.Балаково, проезд Энергетиков, д.6  | 1979 |   | Панельные           | 9 | 6 | 15 161,60 | 11 453,20 | 10 579,50 | 495   | ЧАСТ | 1 757 905,00  | 1 568 473,00  | 96 460,00    | 5 077,00  | 87 895,00    | 116 | 806,13   | 09.2010 |
| 75                    | г.Балаково, проезд Энергетиков, д.8  | 1986 |   | Панельные           | 5 | 5 | 4 727,40  | 3 517,70  | 3 116,80  | 184   | ЧАСТ | 789 307,00    | 704 251,00    | 43 311,00    | 2 280,00  | 39 465,00    | 167 | 806,13   | 09.2010 |
| 76                    | г.Балаково, ул.30 лет Победы, д.10   | 1976 |   | Каменные, кирпичные | 5 | 8 | 8 213,60  | 5 828,10  | 4 875,24  | 304   | ЧАСТ | 1 380 364,00  | 1 231 616,00  | 75 743,00    | 3 987,00  | 69 018,00    | 168 | 806,13   | 09.2010 |
| 77                    | г.Балаково, ул.30 лет Победы, д.25   | 1981 |   | Панельные           | 9 | 2 | 4 962,80  | 3 799,10  | 3 502,50  | 161   | ЧАСТ | 541 087,00    | 482 779,00    | 29 691,00    | 1 563,00  | 27 054,00    | 109 | 806,13   | 09.2010 |
| 78                    | г.Балаково, ул.30 лет Победы, д.32   | 1988 |   | Панельные           | 9 | 5 | 13 893,33 | 9 650,33  | 9 022,93  | 139   | ЧАСТ | 429 713,00    | 383 407,00    | 23 579,00    | 1 241,00  | 21 486,00    | 31  | 220,80   | 12.2010 |
| 79                    | г.Балаково, ул.30 лет Победы, д.39   | 1982 |   | Панельные           | 9 | 3 | 7 504,30  | 5 696,50  | 5 177,00  | 243   | ЧАСТ | 756 720,00    | 675 176,00    | 41 523,00    | 2 185,00  | 37 836,00    | 101 | 806,13   | 09.2010 |
| 80                    | г.Балаково, ул.30 лет Победы, д.47   | 1983 |   | Панельные           | 9 | 3 | 7 543,90  | 5 794,60  | 5 434,20  | 255   | ЧАСТ | 806 163,00    | 719 291,00    | 44 236,00    | 2 328,00  | 40 308,00    | 107 | 806,13   | 09.2010 |
| 81                    | г.Балаково, ул.Академика Жук, д.24а  | 1980 |   | Каменные, кирпичные | 2 | 2 | 1 530,18  | 618,78    | 594,20    | 30    | ЧАСТ | 327 575,00    | 292 276,00    | 17 975,00    | 946,00    | 16 378,00    | 214 | 806,13   | 09.2010 |
| 82                    | г.Балаково, ул.Академика Жук, д.42а  | 1980 |   | Каменные, кирпичные | 3 | 2 | 1 418,55  | 905,75    | 880,27    | 49    | ЧАСТ | 732 844,00    | 653 873,00    | 40 213,00    | 2 116,00  | 36 642,00    | 517 | 806,13   | 09.2010 |

|    |   |      |  |  |   |   |           |           |        |      |              |              |            |           |           |           |        |         |         |
|----|---|------|--|--|---|---|-----------|-----------|--------|------|--------------|--------------|------------|-----------|-----------|-----------|--------|---------|---------|
| 70 | г. Балаково, ул. Академика Жук, д.51      | 1963 |  |  | 2 | 2 | 2         | 618,41    | 534,93 | 35   | ЧАСТ         | 366 552,00   | 327 052,00 | 20 113,00 | 1 059,00  | 18 328,00 | 329    | 806,13  | 09.2010 |
| 71 | г. Балаково, ул. Академика Жук, д.61      | 1959 |  |  | 2 | 2 | 619,03    | 493,55    | 34     | ЧАСТ | 464 232,00   | 414 206,00   | 25 473,00  | 1 341,00  | 23 212,00 | 416       | 806,13 | 09.2010 |         |
| 72 | г. Балаково, ул. Братьев Захаровых, д.140 | 1995 |  |  | 9 | 3 | 5 654,70  | 5 654,70  | 232    | ЧАСТ | 703 577,00   | 627 759,00   | 38 607,00  | 2 032,00  | 35 179,00 | 95        | 806,13 | 09.2010 |         |
| 73 | г. Балаково, ул. Братьев Захаровых, д.4   | 1993 |  |  | 9 | 1 | 3 866,10  | 3 184,50  | 239    | ЧАСТ | 690 713,00   | 616 282,00   | 37 900,00  | 1 995,00  | 34 536,00 | 122       | 806,13 | 09.2010 |         |
| 74 | г. Балаково, ул. Братьев Захаровых, д.8   | 1989 |  |  | 9 | 6 | 15 992,48 | 11 647,48 | 557    | ЧАСТ | 1 931 724,00 | 1 723 561,00 | 105 998,00 | 5 579,00  | 96 586,00 | 121       | 806,13 | 09.2010 |         |
| 75 | г. Балаково, ул. Вокзальная, д.13         | 1975 |  |  | 5 | 2 | 4 560,20  | 3 228,20  | 217    | ЧАСТ | 949 415,00   | 847 106,00   | 52 096,00  | 2 742,00  | 47 471,00 | 209       | 806,13 | 09.2010 |         |
| 76 | г. Балаково, ул. Вокзальная, д.16а        | 1982 |  |  | 5 | 6 | 6 912,00  | 3 779,20  | 192    | ЧАСТ | 1 487 941,00 | 1 327 600,00 | 81 646,00  | 4 298,00  | 74 397,00 | 215       | 806,13 | 09.2010 |         |
| 77 | г. Балаково, ул. Вокзальная, д.5а         | 1969 |  |  | 5 | 7 | 7 034,97  | 5 074,97  | 280    | ЧАСТ | 1 167 105,00 | 1 041 338,00 | 64 041,00  | 3 371,00  | 58 355,00 | 166       | 806,13 | 09.2010 |         |
| 78 | г. Балаково, ул. Вокзальная, д.8          | 1967 |  |  | 5 | 3 | 4 529,86  | 3 339,86  | 165    | ЧАСТ | 881 740,00   | 786 724,00   | 48 383,00  | 2 546,00  | 44 087,00 | 195       | 806,13 | 09.2010 |         |
| 79 | г. Балаково, ул. Волжская, д.47           | 1970 |  |  | 5 | 7 | 7 299,08  | 5 207,08  | 248    | ЧАСТ | 1 433 577,00 | 1 279 095,00 | 78 663,00  | 4 140,00  | 71 679,00 | 196       | 806,13 | 09.2010 |         |
| 80 | г. Балаково, ул. Гагарина, д.44а          | 1993 |  |  | 5 | 4 | 4 453,71  | 2 579,05  | 136    | ЧАСТ | 837 938,00   | 747 642,00   | 45 979,00  | 2 420,00  | 41 897,00 | 188       | 806,13 | 09.2010 |         |
| 81 | г. Балаково, ул. Заречная, д.2            | 1970 |  |  | 5 | 7 | 6 969,20  | 5 118,00  | 262    | ЧАСТ | 1 192 460,00 | 1 063 960,00 | 65 433,00  | 3 444,00  | 59 623,00 | 171       | 806,13 | 09.2010 |         |
| 82 | г. Балаково, ул. Заречная, д.44           | 1985 |  |  | 9 | 1 | 7 433,40  | 4 907,40  | 313    | ЧАСТ | 492 785,00   | 439 683,00   | 27 040,00  | 1 423,00  | 24 639,00 | 66        | 806,13 | 09.2010 |         |
| 83 | г. Балаково, ул. Каховская, д.3           | 1985 |  |  | 9 | 1 | 7 411,00  | 4 946,30  | 284    | ЧАСТ | 270 099,00   | 240 993,00   | 14 820,00  | 781,00    | 13 505,00 | 36        | 252,38 | 12.2010 |         |
| 84 | г. Балаково, ул. Комарова, д.103          | 1965 |  |  | 5 | 3 | 3 539,13  | 2 653,13  | 125    | ЧАСТ | 658 112,00   | 587 194,00   | 36 111,00  | 1 901,00  | 32 906,00 | 186       | 806,13 | 09.2010 |         |
| 85 | г. Балаково, ул. Комарова, д.105          | 1965 |  |  | 5 | 3 | 3 732,53  | 2 653,13  | 133    | ЧАСТ | 658 112,00   | 587 194,00   | 36 111,00  | 1 901,00  | 32 906,00 | 176       | 806,13 | 09.2010 |         |
| 86 | г. Балаково, ул. Комарова, д.107          | 1965 |  |  | 5 | 4 | 3 683,40  | 2 534,20  | 144    | ЧАСТ | 845 675,00   | 754 545,00   | 46 404,00  | 2 442,00  | 42 284,00 | 230       | 806,13 | 09.2010 |         |
| 87 | г. Балаково, ул. Комарова, д.122          | 1967 |  |  | 5 | 3 | 4 278,60  | 3 009,60  | 299    | ЧАСТ | 788 931,00   | 703 916,00   | 43 290,00  | 2 278,00  | 39 447,00 | 184       | 806,13 | 09.2010 |         |
| 88 | г. Балаково, ул. Комарова, д.133          | 1963 |  |  | 4 | 2 | 2 052,00  | 1 250,00  | 76     | ЧАСТ | 760 581,00   | 678 621,00   | 41 735,00  | 2 196,00  | 38 029,00 | 371       | 806,13 | 09.2010 |         |
| 89 | г. Балаково, ул. Комарова, д.138          | 1965 |  |  | 4 | 3 | 2 849,51  | 1 997,11  | 90     | ЧАСТ | 109 464,00   | 97 668,00    | 6 007,00   | 316,00    | 5 473,00  | 38        | 252,38 | 12.2010 |         |
| 90 | г. Балаково, ул. Коммунистическая, д.137  | 1979 |  |  | 9 | 1 | 2 480,30  | 2 105,80  | 95     | ЧАСТ | 470 641,00   | 419 925,00   | 25 825,00  | 1 359,00  | 23 532,00 | 190       | 806,13 | 09.2010 |         |
| 91 | г. Балаково, ул. Коммунистическая, д.139  | 1971 |  |  | 5 | 2 | 3 977,80  | 2 959,80  | 180    | ЧАСТ | 1 026 854,00 | 916 200,00   | 56 345,00  | 2 966,00  | 51 343,00 | 258       | 806,13 | 09.2010 |         |

|     |  |      |   |                     |   |    |           |           |           |     |      |              |              |            |           |            |     |        |         |
|-----|--|------|---|---------------------|---|----|-----------|-----------|-----------|-----|------|--------------|--------------|------------|-----------|------------|-----|--------|---------|
| 1   | 2  | 3    | 4 | 5                   | 6 | 7  | 8         | 9         | 10        | 11  | 12   | 13           | 14           | 15         | 16        | 17         | 18  | 19     | 20      |
| 92  | г.Балаково, ул.Комсомольская, д.43           | 1977 |   | Панельные           | 5 | 7  | 7 836,60  | 5 041,60  | 4 374,59  | 235 | ЧАСТ | 1 472 738,00 | 1 314 036,00 | 80 812,00  | 4 253,00  | 73 637,00  | 188 | 806,13 | 11.2010 |
| 93  | г.Балаково, ул.Красноармейская, д.9          | 1975 |   | Панельные           | 5 | 5  | 3 833,00  | 3 499,00  | 2 919,00  | 193 | ЧАСТ | 1 085 589,00 | 968 606,00   | 59 568,00  | 3 135,00  | 54 280,00  | 283 | 806,13 | 09.2010 |
| 94  | г.Балаково, ул.Ленина, д.107а                | 1973 |   | Каменные, кирпичные | 9 | 1  | 3 276,44  | 2 321,44  | 2 278,95  | 104 | ЧАСТ | 532 916,00   | 475 489,00   | 29 242,00  | 1 540,00  | 26 645,00  | 163 | 220,80 | 12.2010 |
| 95  | г.Балаково, ул.Ленина, д.111а                | 1970 |   | Панельные           | 5 | 5  | 4 904,98  | 3 468,98  | 2 959,14  | 191 | ЧАСТ | 962 056,00   | 858 385,00   | 52 790,00  | 2 778,00  | 48 103,00  | 196 | 806,13 | 09.2010 |
| 96  | г.Балаково, ул.Ленина, д.117а                | 1973 |   | Каменные, кирпичные | 5 | 8  | 8 101,89  | 6 133,19  | 5 530,44  | 282 | ЧАСТ | 1 855 419,00 | 1 655 479,00 | 101 811,00 | 5 358,00  | 92 771,00  | 229 | 806,13 | 09.2010 |
| 97  | г.Балаково, ул.Ленина, д.52                  | 1990 |   | Каменные, кирпичные | 9 | 1  | 6 191,50  | 4 746,50  | 3 915,00  | 273 | ЧАСТ | 983 831,00   | 877 813,00   | 53 985,00  | 2 841,00  | 49 192,00  | 159 | 806,13 | 09.2010 |
| 98  | г.Балаково, ул.Ленина, д.60                  | 1987 |   | Каменные, кирпичные | 9 | 10 | 33 103,40 | 21 526,40 | 17 737,82 | 865 | ЧАСТ | 3 996 112,00 | 3 565 491,00 | 219 274,00 | 11 541,00 | 199 806,00 | 121 | 806,13 | 09.2010 |
| 99  | г.Балаково, ул.Менделеева, д.15              | 1969 |   | Панельные           | 5 | 7  | 6 889,00  | 5 129,00  | 4 409,30  | 245 | ЧАСТ | 1 304 558,00 | 1 163 979,00 | 71 584,00  | 3 767,00  | 65 228,00  | 189 | 806,13 | 11.2010 |
| 100 | г.Балаково, ул.Менделеева, д.7               | 1963 |   | Панельные           | 4 | 3  | 2 776,45  | 2 020,55  | 1 904,28  | 98  | ЧАСТ | 665 583,00   | 593 860,00   | 36 522,00  | 1 922,00  | 33 279,00  | 240 | 806,13 | 09.2010 |
| 101 | г.Балаково, ул.Менделеева, д.9               | 1963 |   | Панельные           | 4 | 3  | 2 778,06  | 2 023,66  | 1 679,88  | 105 | ЧАСТ | 665 165,00   | 593 487,00   | 36 499,00  | 1 921,00  | 33 258,00  | 239 | 806,13 | 09.2010 |
| 102 | г.Балаково, ул.Механизаторов, д.3            | 1959 |   | Каменные, кирпичные | 2 | 2  | 1 066,22  | 614,88    | 614,88    | 32  | ЧАСТ | 495 673,00   | 442 259,00   | 27 199,00  | 1 432,00  | 24 783,00  | 465 | 806,13 | 09.2010 |
| 103 | г.Балаково, ул.Минская, д.14                 | 1966 |   | Каменные, кирпичные | 5 | 6  | 7 301,76  | 4 723,86  | 4 368,69  | 234 | ЧАСТ | 1 209 840,00 | 1 079 488,00 | 66 386,00  | 3 494,00  | 60 492,00  | 166 | 806,13 | 09.2010 |
| 104 | г.Балаково, ул.Минская, д.31                 | 1964 |   | Каменные, кирпичные | 5 | 6  | 6 488,35  | 4 728,69  | 4 028,22  | 226 | ЧАСТ | 1 265 707,00 | 1 129 314,00 | 69 452,00  | 3 655,00  | 63 286,00  | 195 | 806,13 | 09.2010 |
| 105 | г.Балаково, ул.Минская, д.43                 | 1967 |   | Каменные, кирпичные | 5 | 3  | 3 354,19  | 2 524,19  | 2 320,04  | 136 | ЧАСТ | 644 245,00   | 574 821,00   | 35 351,00  | 1 861,00  | 32 212,00  | 192 | 806,13 | 09.2010 |
| 106 | г.Балаково, ул.Минская, д.51                 | 1967 |   | Каменные, кирпичные | 5 | 4  | 4 511,31  | 3 403,31  | 3 080,63  | 152 | ЧАСТ | 854 177,00   | 762 131,00   | 46 870,00  | 2 467,00  | 42 709,00  | 189 | 806,13 | 11.2010 |
| 107 | г.Балаково, ул.Минская, д.57а                | 1975 |   | Панельные           | 5 | 7  | 7 008,00  | 5 176,00  | 4 174,40  | 257 | ЧАСТ | 1 619 869,00 | 1 445 312,00 | 88 885,00  | 4 678,00  | 80 994,00  | 231 | 806,13 | 09.2010 |
| 108 | г.Балаково, ул.Набережная 50 лет ВЛКСМ, д.1  | 1979 |   | Каменные, кирпичные | 9 | 1  | 2 795,40  | 2 040,40  | 1 981,50  | 98  | ЧАСТ | 446 400,00   | 398 296,00   | 24 495,00  | 1 289,00  | 22 320,00  | 160 | 806,13 | 09.2010 |
| 109 | г.Балаково, ул.Набережная 50 лет ВЛКСМ, д.23 | 1972 |   | Панельные           | 5 | 5  | 4 746,30  | 3 476,50  | 2 706,00  | 182 | ЧАСТ | 879 453,00   | 784 683,00   | 48 257,00  | 2 540,00  | 43 973,00  | 185 | 806,13 | 09.2010 |
| 110 | г.Балаково, ул.Набережная Леонова, д.21      | 1972 |   | Панельные           | 5 | 7  | 6 806,25  | 5 138,25  | 4 638,76  | 263 | ЧАСТ | 1 203 071,00 | 1 073 428,00 | 66 015,00  | 3 474,00  | 60 154,00  | 177 | 806,13 | 09.2010 |
| 111 | г.Балаково, ул.Набережная Леонова, д.26      | 1966 |   | Панельные           | 5 | 7  | 4 738,87  | 3 089,87  | 2 559,80  | 169 | ЧАСТ | 753 981,00   | 672 732,00   | 41 373,00  | 2 177,00  | 37 699,00  | 159 | 806,13 | 09.2010 |

|     |  |      |   |                     |   |   |           |          |          |     |      |              |              |           |          |           |     |          |         |
|-----|--|------|---|---------------------|---|---|-----------|----------|----------|-----|------|--------------|--------------|-----------|----------|-----------|-----|----------|---------|
| 1   | 2  | 3    | 4 | 5                   | 6 | 7 | 8         | 9        | 10       | 11  | 12   | 13           | 14           | 15        | 16       | 17        | 18  | 19       | 20      |
| 112 | г. Балаково, ул. Набережная Леонова, д.27  | 1966 |   | Панельные           | 5 | 7 | 4 429,40  | 3 142,00 | 2 231,10 | 169 | ЧАСТ | 280 675,00   | 250 429,00   | 15 401,00 | 811,00   | 14 034,00 | 63  | 252,38   | 12.2010 |
| 113 | г. Балаково, ул. Набережная Леонова, д.27а | 1972 |   | Панельные           | 5 | 7 | 7 207,40  | 5 115,40 | 4 351,80 | 235 | ЧАСТ | 1 230 146,00 | 1 097 585,00 | 67 501,00 | 3 553,00 | 61 507,00 | 171 | 806,13   | 09.2010 |
| 114 | г. Балаково, ул. Набережная Леонова, д.4   | 1965 |   | Каменные, кирпичные | 5 | 4 | 4 301,87  | 3 189,31 | 2 962,36 | 165 | ЧАСТ | 878 885,00   | 784 176,00   | 48 226,00 | 2 539,00 | 43 944,00 | 204 | 806,13   | 11.2010 |
| 115 | г. Балаково, ул. Набережная Леонова, д.78  | 1988 |   | Панельные           | 9 | 3 | 10 863,60 | 7 927,60 | 6 858,10 | 419 | ЧАСТ | 1 433 830,00 | 1 279 320,00 | 78 677,00 | 4 141,00 | 71 692,00 | 132 | 806,13   | 11.2010 |
| 116 | г. Балаково, ул. Пролетарская, д.4         | 1992 |   | Каменные, кирпичные | 9 | 3 | 7 940,30  | 5 798,30 | 4 736,20 | 271 | ЧАСТ | 303 426,00   | 270 729,00   | 16 650,00 | 876,00   | 15 171,00 | 38  | 252,38   | 12.2010 |
| 117 | г. Балаково, ул. Проспект Героев, д.13     | 1982 |   | Панельные           | 9 | 1 | 2 463,85  | 1 920,90 | 1 820,80 | 86  | ЧАСТ | 269 249,00   | 240 235,00   | 14 774,00 | 778,00   | 13 462,00 | 109 | 806,13   | 09.2010 |
| 118 | г. Балаково, ул. Проспект Героев, д.29/29а | 1990 |   | Панельные           | 9 | 1 | 2 755,60  | 1 905,60 | 1 757,80 | 92  | ЧАСТ | 217 422,00   | 193 993,00   | 11 930,00 | 628,00   | 10 871,00 | 79  | 806,13   | 11.2010 |
| 119 | г. Балаково, ул. Проспект Героев, д.29/8   | 1990 |   | Панельные           | 9 | 4 | 10 991,70 | 7 443,80 | 6 708,00 | 342 | ЧАСТ | 788 038,00   | 703 119,00   | 43 241,00 | 2 276,00 | 39 402,00 | 72  | 806,13   | 09.2010 |
| 120 | г. Балаково, ул. Проспект Героев, д.31     | 1982 |   | Каменные, кирпичные | 9 | 1 | 6 481,10  | 4 336,10 | 3 849,60 | 419 | ЧАСТ | 1 069 365,00 | 954 130,00   | 58 679,00 | 3 088,00 | 53 468,00 | 165 | 1 058,51 | 12.2010 |
| 121 | г. Балаково, ул. Проспект Героев, д.44б    | 1981 |   | Панельные           | 5 | 5 | 5 520,40  | 3 374,70 | 3 123,90 | 181 | ЧАСТ | 753 955,00   | 672 709,00   | 41 371,00 | 2 177,00 | 37 698,00 | 137 | 806,13   | 09.2010 |
| 122 | г. Балаково, ул. Проспект Героев, д.5      | 1977 |   | Панельные           | 5 | 7 | 6 935,70  | 5 088,70 | 4 537,40 | 272 | ЧАСТ | 1 092 484,00 | 974 758,00   | 59 947,00 | 3 155,00 | 54 624,00 | 158 | 806,13   | 09.2010 |
| 123 | г. Балаково, ул. Рабочая, д.33             | 1973 |   | Каменные, кирпичные | 2 | 1 | 964,20    | 707,25   | 666,00   | 30  | ЧАСТ | 452 108,00   | 403 389,00   | 24 808,00 | 1 306,00 | 22 605,00 | 469 | 806,13   | 09.2010 |
| 124 | г. Балаково, ул. Рабочая, д.37             | 1974 |   | Панельные           | 5 | 7 | 6 653,30  | 5 217,30 | 4 080,50 | 286 | ЧАСТ | 1 418 714,00 | 1 265 833,00 | 77 848,00 | 4 097,00 | 70 936,00 | 213 | 806,13   | 09.2010 |
| 125 | г. Балаково, ул. Рабочая, д.39             | 1973 |   | Панельные           | 5 | 7 | 6 620,83  | 5 148,83 | 4 440,42 | 249 | ЧАСТ | 1 334 967,00 | 1 191 111,00 | 73 252,00 | 3 855,00 | 66 749,00 | 202 | 806,13   | 09.2010 |
| 126 | г. Балаково, ул. Рабочая, д.41             | 1974 |   | Панельные           | 5 | 7 | 6 581,60  | 5 113,60 | 3 918,30 | 279 | ЧАСТ | 1 418 714,00 | 1 265 833,00 | 77 848,00 | 4 097,00 | 70 936,00 | 216 | 806,13   | 09.2010 |
| 127 | г. Балаково, ул. Рабочая, д.49             | 1978 |   | Каменные, кирпичные | 5 | 6 | 5 782,60  | 4 395,60 | 3 706,80 | 231 | ЧАСТ | 1 525 243,00 | 1 360 883,00 | 83 693,00 | 4 405,00 | 76 262,00 | 264 | 806,13   | 09.2010 |
| 128 | г. Балаково, ул. Рабочая, д.51             | 1975 |   | Панельные           | 5 | 7 | 6 691,20  | 5 231,20 | 4 646,10 | 256 | ЧАСТ | 948 812,00   | 846 568,00   | 52 063,00 | 2 740,00 | 47 441,00 | 142 | 799,21   | 12.2010 |
| 129 | г. Балаково, ул. Саратовское шоссе, д.25   | 1972 |   | Каменные, кирпичные | 5 | 4 | 4 831,70  | 3 356,70 | 3 016,20 | 163 | ЧАСТ | 166 798,00   | 148 824,00   | 9 153,00  | 481,00   | 8 340,00  | 35  | 252,38   | 12.2010 |

|     |   |      |   |                     |   |   |           |          |          |     |      |              |              |           |          |           |     |        |         |
|-----|---|------|---|---------------------|---|---|-----------|----------|----------|-----|------|--------------|--------------|-----------|----------|-----------|-----|--------|---------|
| 1   | 2   | 3    | 4 | 5                   | 6 | 7 | 8         | 9        | 10       | 11  | 12   | 13           | 14           | 15        | 16       | 17        | 18  | 19     | 20      |
| 130 | г. Балаково, ул. Саратовское шоссе, д.31  | 1976 |   | Каменные, кирпичные | 9 | 4 | 10 509,10 | 7 119,10 | 6 724,00 | 332 | ЧАСТ | 1 694 925,00 | 1 512 280,00 | 93 004,00 | 4 895,00 | 84 746,00 | 161 | 806,13 | 11.2010 |
| 131 | г. Балаково, ул. Саратовское шоссе, д.31а | 1979 |   | Каменные, кирпичные | 9 | 1 | 3 071,80  | 2 064,80 | 1 868,10 | 103 | ЧАСТ | 278 607,00   | 248 584,00   | 15 288,00 | 805,00   | 13 930,00 | 91  | 806,13 | 09.2010 |
| 132 | г. Балаково, ул. Степная, д.13            | 1979 |   | Панельные           | 5 | 5 | 4 698,10  | 3 460,10 | 2 759,00 | 196 | ЧАСТ | 856 738,00   | 764 416,00   | 47 011,00 | 2 474,00 | 42 837,00 | 182 | 806,13 | 09.2010 |
| 133 | г. Балаково, ул. Степная, д.27/6          | 1992 |   | Панельные           | 9 | 4 | 10 965,50 | 7 469,50 | 7 030,40 | 369 | ЧАСТ | 1 103 333,00 | 984 438,00   | 60 542,00 | 3 186,00 | 55 167,00 | 101 | 806,13 | 09.2010 |
| 134 | г. Балаково, ул. Степная, д.27/7          | 1992 |   | Панельные           | 9 | 4 | 11 233,30 | 7 737,30 | 6 718,20 | 401 | ЧАСТ | 991 114,00   | 884 311,00   | 54 385,00 | 2 862,00 | 49 556,00 | 88  | 806,13 | 09.2010 |
| 135 | г. Балаково, ул. Степная, д.35/2          | 1993 |   | Панельные           | 8 | 3 | 6 424,20  | 4 884,20 | 4 222,10 | 201 | ЧАСТ | 908 310,00   | 810 431,00   | 49 840,00 | 2 623,00 | 45 416,00 | 141 | 806,13 | 09.2010 |
| 136 | г. Балаково, ул. Степная, д.43            | 1997 |   | Панельные           | 9 | 3 | 8 186,10  | 6 007,70 | 5 745,70 | 244 | ЧАСТ | 1 060 400,00 | 946 131,00   | 58 186,00 | 3 063,00 | 53 020,00 | 130 | 806,13 | 09.2010 |
| 137 | г. Балаково, ул. Титова, д.25             | 1962 |   | Каменные, кирпичные | 5 | 3 | 3 333,30  | 2 014,30 | 1 707,43 | 94  | ЧАСТ | 1 339 200,00 | 1 194 888,00 | 73 485,00 | 3 867,00 | 66 960,00 | 402 | 806,13 | 09.2010 |
| 138 | г. Балаково, ул. Титова, д.39             | 1960 |   | Панельные           | 4 | 3 | 3 567,13  | 2 084,23 | 2 013,25 | 97  | ЧАСТ | 623 328,00   | 556 158,00   | 34 203,00 | 1 800,00 | 31 167,00 | 175 | 806,13 | 09.2010 |
| 139 | г. Балаково, ул. Титова, д.43             | 1961 |   | Каменные, кирпичные | 4 | 3 | 3 523,96  | 2 018,66 | 1 820,67 | 107 | ЧАСТ | 586 721,00   | 523 496,00   | 32 195,00 | 1 694,00 | 29 336,00 | 166 | 806,13 | 11.2010 |
| 140 | г. Балаково, ул. Титова, д.45             | 1961 |   | Каменные, кирпичные | 4 | 3 | 3 252,54  | 1 766,04 | 1 724,93 | 93  | ЧАСТ | 623 328,00   | 556 158,00   | 34 203,00 | 1 800,00 | 31 167,00 | 192 | 806,13 | 09.2010 |
| 141 | г. Балаково, ул. Титова, д.51а            | 1962 |   | Панельные           | 4 | 3 | 3 510,06  | 2 021,96 | 1 776,59 | 89  | ЧАСТ | 613 248,00   | 547 164,00   | 33 651,00 | 1 771,00 | 30 662,00 | 175 | 806,13 | 09.2010 |
| 142 | г. Балаково, ул. Трнавская, д.65          | 1986 |   | Панельные           | 9 | 4 | 11 544,80 | 7 637,80 | 6 993,50 | 378 | ЧАСТ | 1 083 464,00 | 966 710,00   | 59 452,00 | 3 129,00 | 54 173,00 | 94  | 806,13 | 09.2010 |
| 143 | г. Балаково, ул. Трнавская, д.77          | 1986 |   | Панельные           | 9 | 1 | 4 945,20  | 2 623,20 | 2 283,10 | 149 | ЧАСТ | 441 377,00   | 393 814,00   | 24 219,00 | 1 275,00 | 22 069,00 | 89  | 806,13 | 11.2010 |
| 144 | г. Балаково, ул. Факул Социализма, д.1    | 1974 |   | Каменные, кирпичные | 5 | 6 | 6 392,60  | 4 416,40 | 3 927,40 | 206 | ЧАСТ | 1 453 808,00 | 1 297 146,00 | 79 773,00 | 4 199,00 | 72 690,00 | 227 | 806,13 | 09.2010 |
| 145 | г. Балаково, ул. Факул Социализма, д.12   | 1988 |   | Панельные           | 9 | 5 | 12 080,97 | 9 611,97 | 8 693,10 | 423 | ЧАСТ | 1 815 516,00 | 1 619 876,00 | 99 621,00 | 5 243,00 | 90 776,00 | 150 | 806,13 | 09.2010 |
| 146 | г. Балаково, ул. Чапаева, д.116в          | 1969 |   | Каменные, кирпичные | 5 | 4 | 5 204,00  | 3 400,00 | 2 818,60 | 162 | ЧАСТ | 1 060 496,00 | 946 217,00   | 58 192,00 | 3 063,00 | 53 024,00 | 204 | 806,13 | 09.2010 |
| 147 | г. Балаково, ул. Чапаева, д.117           | 1973 |   | Панельные           | 5 | 5 | 4 962,70  | 3 484,70 | 3 190,60 | 166 | ЧАСТ | 861 473,00   | 768 640,00   | 47 271,00 | 2 488,00 | 43 074,00 | 174 | 806,13 | 09.2010 |
| 148 | г. Балаково, ул. Шевченко, д.120          | 1973 |   | Каменные, кирпичные | 5 | 4 | 5 011,20  | 3 364,00 | 2 635,00 | 163 | ЧАСТ | 1 325 250,00 | 1 182 442,00 | 72 719,00 | 3 827,00 | 66 262,00 | 264 | 806,13 | 09.2010 |
| 149 | г. Балаково, ул. Шевченко, д.36           | 1977 |   | Панельные           | 5 | 7 | 6 818,90  | 5 156,90 | 4 346,00 | 270 | ЧАСТ | 1 178 517,00 | 1 051 520,00 | 64 688,00 | 3 404,00 | 58 925,00 | 173 | 806,13 | 09.2010 |
| 150 | г. Балаково, ул. Шевченко, д.44           | 1982 |   | Каменные, кирпичные | 9 | 4 | 11 493,80 | 6 747,80 | 6 037,10 | 339 | ЧАСТ | 990 611,00   | 883 863,00   | 54 357,00 | 2 861,00 | 49 530,00 | 86  | 806,13 | 09.2010 |
| 151 | г. Балаково, ул. Шевченко, д.6            | 1974 |   | Каменные, кирпичные | 5 | 6 | 6 024,60  | 4 494,60 | 4 030,80 | 249 | ЧАСТ | 1 175 507,00 | 1 048 835,00 | 64 502,00 | 3 395,00 | 58 775,00 | 195 | 806,13 | 09.2010 |

| 1                    | 2                                     | 3    | 4  | 5                   | 6 | 7  | 8          | 9          | 10         | 11     | 12   | 13            | 14            | 15           | 16         | 17           | 18    | 19       | 20      |
|----------------------|---------------------------------------|------|----|---------------------|---|----|------------|------------|------------|--------|------|---------------|---------------|--------------|------------|--------------|-------|----------|---------|
| 152                  | г. Балаково, ул. Шевченко, д.77       | 1967 |    | Каменные, кирпичные | 5 | 4  | 4 250,13   | 3 139,13   | 2 671,81   | 159    | ЧАСТ | 1 007 307,00  | 898 760,00    | 55 273,00    | 2 909,00   | 50 365,00    | 237   | 806,13   | 09.2010 |
| 153                  | г. Балаково, ул. Шевченко, д.79а      | 1974 |    | Каменные, кирпичные | 5 | 4  | 5 011,20   | 3 331,50   | 2 525,50   | 163    | ЧАСТ | 1 325 250,00  | 1 182 442,00  | 72 719,00    | 3 827,00   | 66 262,00    | 264   | 806,13   | 09.2010 |
| 154                  | г. Балаково, ул. Шевченко, д.94       | 1970 |    | Каменные, кирпичные | 5 | 6  | 6 448,20   | 4 498,20   | 4 021,40   | 226    | ЧАСТ | 1 304 209,00  | 1 163 667,00  | 71 565,00    | 3 767,00   | 65 210,00    | 202   | 806,13   | 09.2010 |
| 155                  | г. Балаково, ул. Шевченко, д.96       | 1969 |    | Каменные, кирпичные | 5 | 4  | 4 554,23   | 3 347,23   | 3 198,33   | 168    | ЧАСТ | 756 281,00    | 674 784,00    | 41 499,00    | 2 184,00   | 37 814,00    | 166   | 806,13   | 09.2010 |
|                      | Итого по МО:                          | X    | X  | X                   | X | X  | 612 925,77 | 433 719,83 | 380 395,44 | 21 360 | X    | 94 736 842,00 | 84 528 000,00 | 5 198 400,00 | 273 600,00 | 4 736 842,00 | 155   | 1 058,51 | X       |
| <b>Город Балашов</b> |                                       |      |    |                     |   |    |            |            |            |        |      |               |               |              |            |              |       |          |         |
| 156                  | г. Балашов, п. Балашов-3, д. 19       | 1974 |    | Панельные           | 5 | 5  | 4 558,20   | 3 423,00   | 3 107,53   | 124    | ЧАСТ | 660 000,00    | 588 878,00    | 36 216,00    | 1 906,00   | 33 000,00    | 145   | 806,13   | 12.2010 |
| 157                  | г. Балашов, п. Балашов-3, д.22        | 1977 |    | Панельные           | 5 | 5  | 4 565,60   | 3 423,00   | 3 056,52   | 133    | ЧАСТ | 660 000,00    | 588 878,00    | 36 216,00    | 1 906,00   | 33 000,00    | 145   | 806,13   | 12.2010 |
| 158                  | г. Балашов, пр-кт Космонавтов, д.15 а | 1977 |    | Каменные, кирпичные | 5 | 4  | 4 350,30   | 3 005,80   | 2 869,20   | 131    | ЧАСТ | 859 803,00    | 766 972,00    | 47 168,00    | 2 483,00   | 42 980,00    | 198   | 806,13   | 10.2010 |
| 159                  | г. Балашов, ул. 30 лет Победы, д.168  | 1973 |    | Каменные, кирпичные | 5 | 4  | 3 621,20   | 3 184,50   | 2 530,90   | 100    | ЧАСТ | 816 182,00    | 728 230,00    | 44 786,00    | 2 357,00   | 40 809,00    | 225   | 806,13   | 10.2010 |
| 160                  | г. Балашов, ул. 50 лет ВЛКСМ, д.17    | 1974 |    | Каменные, кирпичные | 5 | 2  | 3 763,50   | 3 008,80   | 2 047,90   | 202    | ЧАСТ | 666 714,00    | 594 869,00    | 36 584,00    | 1 925,00   | 33 336,00    | 177   | 806,13   | 12.2010 |
| 161                  | г. Балашов, ул. Автомобилистов, д.5   | 1981 |    | Каменные, кирпичные | 5 | 4  | 4 491,70   | 3 405,50   | 3 020,80   | 142    | ЧАСТ | 802 889,00    | 716 370,00    | 44 056,00    | 2 319,00   | 40 144,00    | 179   | 806,13   | 10.2010 |
| 162                  | г. Балашов, ул. Володарского, д.53    | 1926 | 82 | Каменные, кирпичные | 3 | 5  | 2 059,00   | 1 797,00   | 1 797,00   | 60     | ЧАСТ | 1 030 000,00  | 919 007,00    | 56 518,00    | 2 975,00   | 51 500,00    | 500   | 806,13   | 10.2010 |
| 163                  | г. Балашов, ул. Гагарина, д.154       | 1982 |    | Каменные, кирпичные | 5 | 12 | 10 996,50  | 7 972,10   | 7 862,10   | 306    | ЧАСТ | 2 000 000,00  | 1 784 480,00  | 109 744,00   | 5 776,00   | 100 000,00   | 182   | 806,13   | 10.2010 |
| 164                  | г. Балашов, ул. Карла Маркса, д.65    | 1971 |    | Каменные, кирпичные | 5 | 4  | 6 267,40   | 3 250,70   | 3 206,60   | 116    | ЧАСТ | 871 173,00    | 777 295,00    | 47 803,00    | 2 516,00   | 43 559,00    | 139   | 799,00   | 10.2010 |
| 165                  | г. Балашов, ул. Луначарского, д.92    | 1984 |    | Каменные, кирпичные | 5 | 8  | 7 031,80   | 5 369,70   | 5 309,00   | 194    | ЧАСТ | 1 191 098,00  | 1 062 745,00  | 65 358,00    | 3 440,00   | 59 555,00    | 169   | 806,13   | 10.2010 |
| 166                  | г. Балашов, ул. Нефтяная, д.44        | 1973 |    | Каменные, кирпичные | 5 | 4  | 3 671,50   | 3 135,60   | 2 975,90   | 129    | ЧАСТ | 748 236,00    | 667 606,00    | 41 057,00    | 2 161,00   | 37 412,00    | 204   | 806,13   | 11.2010 |
| 167                  | г. Балашов, ул. Нефтяная, д.44 а      | 1983 |    | Каменные, кирпичные | 5 | 5  | 3 954,50   | 3 509,90   | 3 509,90   | 157    | ЧАСТ | 853 126,00    | 761 193,00    | 46 813,00    | 2 484,00   | 42 656,00    | 216   | 806,13   | 11.2010 |
| 168                  | г. Балашов, ул. Орджикидзе, д.15 б    | 1986 |    | Панельные           | 5 | 5  | 4 584,20   | 3 423,00   | 2 611,52   | 176    | ЧАСТ | 660 000,00    | 588 878,00    | 36 216,00    | 1 906,00   | 33 000,00    | 144   | 806,13   | 12.2010 |
| 169                  | г. Балашов, ул. Привокзальная, д.32   | 1958 |    | Каменные, кирпичные | 2 | 2  | 477,40     | 427,40     | 396,00     | 22     | ЧАСТ | 378 940,00    | 338 105,00    | 20 793,00    | 1 095,00   | 18 947,00    | 794   | 1 049,32 | 10.2010 |
| 170                  | г. Балашов, ул. Рабочая, д.68         | 1917 |    | Каменные, кирпичные | 3 | 3  | 1 567,10   | 1 462,10   | 1 145,40   | 69     | ЧАСТ | 1 128 794,00  | 1 007 155,00  | 61 939,00    | 3 260,00   | 56 440,00    | 720   | 937,56   | 10.2010 |
| 171                  | г. Балашов, ул. Романова, д.13        | 1935 |    | Каменные, кирпичные | 2 | 1  | 465,40     | 413,00     | 266,60     | 16     | ЧАСТ | 665 946,00    | 594 184,00    | 36 542,00    | 1 923,00   | 33 297,00    | 1 431 | 1 037,75 | 10.2010 |
| 172                  | г. Балашов, ул. Титова, д.11 а        | 1983 |    | Панельные           | 5 | 6  | 5 751,40   | 4 175,14   | 3 060,30   | 201    | ЧАСТ | 1 052 000,00  | 938 637,00    | 57 725,00    | 3 038,00   | 52 600,00    | 183   | 806,13   | 10.2010 |

| 1                        | 2                                     | 3    | 4   | 5                   | 6    | 7  | 8        | 9         | 10        | 11    | 12    | 13            | 14            | 15           | 16        | 17           | 18    | 19       | 20      |
|--------------------------|---------------------------------------|------|-----|---------------------|------|----|----------|-----------|-----------|-------|-------|---------------|---------------|--------------|-----------|--------------|-------|----------|---------|
| 173                      | г.Балашов, ул. Титова, д.15 а         | 1974 |     | Каменные, кирпичные | 5 4  | 4  | 4 274,40 | 3 135,51  | 2 552,30  | 131   | ЧАСТ  | 666 714,00    | 594 869,00    | 36 584,00    | 1 925,00  | 33 336,00    | 156   | 2 007,84 | 10.2010 |
| 174                      | г.Балашов, ул. Титова, д.21 а         | 1982 |     | Каменные, кирпичные | 5 10 | 10 | 9 679,80 | 6 831,70  | 6 449,90  | 253   | ЧАСТ  | 1 729 567,00  | 1 543 189,00  | 94 905,00    | 4 995,00  | 86 478,00    | 179   | 806,13   | 10.2010 |
| 175                      | г.Балашов, ул. Титова, д.9            | 1985 |     | Панельные           | 5 4  | 4  | 6 110,40 | 4 604,32  | 3 683,40  | 188   | ЧАСТ  | 1 060 000,00  | 945 775,00    | 58 164,00    | 3 061,00  | 53 000,00    | 173   | 806,13   | 10.2010 |
| 176                      | г.Балашов, ул.Холерская 2-я, д.28     | 1962 |     | Каменные, кирпичные | 2 2  | 2  | 7 19,10  | 627,00    | 585,50    | 26    | ЧАСТ  | 487 176,00    | 434 678,00    | 26 732,00    | 1 407,00  | 24 359,00    | 677   | 806,13   | 10.2010 |
| 177                      | г.Балашов, ул.Холерская 2-я, д.40 а   | 1969 |     | Каменные, кирпичные | 2 2  | 2  | 807,40   | 735,70    | 585,30    | 40    | ЧАСТ  | 354 474,00    | 316 276,00    | 19 450,00    | 1 024,00  | 17 724,00    | 439   | 806,13   | 10.2010 |
| 178                      | г.Балашов, ул.Шоссейная, д.11         | 1974 |     | Каменные, кирпичные | 5 4  | 4  | 4 467,80 | 3 427,31  | 2 851,50  | 140   | ЧАСТ  | 710 000,00    | 633 491,00    | 38 959,00    | 2 050,00  | 35 500,00    | 159   | 806,13   | 10.2010 |
|                          | Итого по МО:                          |      | X X | X                   | X X  | X  | X        | 73 747,78 | 65 481,07 | 3 056 | X     | 20 052 632,00 | 17 891 760,00 | 1 100 328,00 | 57 912,00 | 1 002 632,00 | 204   | 2 007,84 | X       |
| <b>Город Калининск</b>   |                                       |      |     |                     |      |    |          |           |           |       |       |               |               |              |           |              |       |          |         |
| 179                      | г.Калининск пер.Железнодорожный, д.9  | 1998 |     | Каменные, кирпичные | 2 3  | 3  | 893,00   | 517,00    | 517,00    | 43    | ЧАСТ  | 295 013,00    | 263 222,00    | 16 188,00    | 852,00    | 14 751,00    | 330   | 4 620,93 | 12.2010 |
| 180                      | г.Калининск пер.Школьный, д.30        | 1983 |     | Каменные, кирпичные | 5 5  | 5  | 7 269,50 | 3 218,10  | 3 218,10  | 128   | ЧАСТ  | 395 992,00    | 353 320,00    | 21 729,00    | 1 143,00  | 19 800,00    | 54    | 4 620,93 | 12.2010 |
| 181                      | г.Калининск, ул.Ленина, д.136         | 1989 |     | Панельные           | 5 5  | 5  | 7 250,50 | 3 218,70  | 3 218,70  | 158   | ЧАСТ  | 635 242,00    | 566 788,00    | 34 857,00    | 1 835,00  | 31 762,00    | 88    | 4 620,93 | 12.2010 |
| 182                      | г.Калининск, ул.Первомайская, д.21    | 1979 |     | Каменные, кирпичные | 2 2  | 2  | 739,30   | 483,10    | 483,10    | 39    | ЧАСТ  | 1 302 340,00  | 1 162 000,00  | 71 462,00    | 3 761,00  | 65 117,00    | 1 762 | 4 620,93 | 12.2010 |
| 183                      | г.Калининск, ул.Советская, д.11       | 1967 |     | Каменные, кирпичные | 5 4  | 4  | 4 087,10 | 2 255,60  | 1 691,20  | 102   | ЧАСТ  | 2 910 360,00  | 2 596 740,00  | 159 697,00   | 8 405,00  | 145 518,00   | 712   | 4 620,93 | 12.2010 |
| 184                      | г.Калининск, ул.Чиркина, д.1          | 1984 |     | Каменные, кирпичные | 5 9  | 9  | 6 171,50 | 3 755,10  | 3 755,10  | 217   | ЧАСТ  | 776 843,00    | 693 130,00    | 42 627,00    | 2 244,00  | 38 842,00    | 126   | 4 620,93 | 12.2010 |
|                          | Итого по МО:                          |      | X X | X                   | X X  | X  | X        | 13 447,60 | 12 883,20 | 687   | X     | 6 315 790,00  | 5 635 200,00  | 346 560,00   | 18 240,00 | 315 790,00   | 239   | 4 620,93 | X       |
| <b>Город Красный Кут</b> |                                       |      |     |                     |      |    |          |           |           |       |       |               |               |              |           |              |       |          |         |
| 185                      | г.Красный Кут пер.Заводской, д.5      | 1960 |     | Каменные, кирпичные | 2 1  | 1  | 291,30   | 271,60    | 271,60    | 8     | ЧАСТ  | 599 330,00    | 534 746,00    | 32 886,00    | 1 731,00  | 29 967,00    | 2 057 | 2 814,00 | 10.2010 |
| 186                      | г.Красный Кут пер.Заречный, д.2       | 1975 |     | Каменные, кирпичные | 2 3  | 3  | 974,50   | 880,10    | 880,10    | 22    | ЧАСТ  | 785 447,00    | 700 808,00    | 43 099,00    | 2 268,00  | 39 272,00    | 806   | 806,00   | 10.2010 |
| 187                      | г.Красный Кут тер.Авиаторов, д.9      | 1966 |     | Каменные, кирпичные | 2 2  | 2  | 717,70   | 648,80    | 648,80    | 16    | ЧАСТ  | 577 235,00    | 515 032,00    | 31 674,00    | 1 667,00  | 28 862,00    | 804   | 806,00   | 10.2010 |
| 188                      | г.Красный Кут, ул.Куховаренко, д.207  | 1981 |     | Каменные, кирпичные | 2 2  | 2  | 426,50   | 391,30    | 391,30    | 8     | ЧАСТ  | 343 759,00    | 306 715,00    | 18 863,00    | 993,00    | 17 188,00    | 806   | 806,00   | 10.2010 |
| 189                      | г.Красный Кут, ул.Куховаренко, д.211А | 1981 |     | Каменные, кирпичные | 2 2  | 2  | 416,80   | 393,60    | 393,60    | 8     | ЧАСТ  | 335 940,00    | 299 739,00    | 18 434,00    | 970,00    | 16 797,00    | 806   | 806,00   | 10.2010 |
| 190                      | г.Красный Кут, ул.Московская, д.145А  | 1994 |     | Каменные, кирпичные | 2 3  | 3  | 995,10   | 843,88    | 843,88    | 18    | ЧАСТ  | 802 051,00    | 715 622,00    | 44 010,00    | 2 316,00  | 40 103,00    | 806   | 806,00   | 10.2010 |
| 191                      | г.Красный Кут, ул.Московская, д.162   | 1980 |     | Каменные, кирпичные | 3 2  | 2  | 1 213,50 | 849,70    | 849,70    | 18    | КОМПЛ | 1 251 266,00  | 1 116 429,00  | 68 660,00    | 3 614,00  | 62 563,00    | 1 031 | 2 814,00 | 10.2010 |
| 192                      | п.Загородный, ул.Первомайская, д.6    | 1972 |     | Каменные, кирпичные | 2 2  | 2  | 868,60   | 756,60    | 756,60    | 16    | ЧАСТ  | 317 228,00    | 283 044,00    | 17 407,00    | 916,00    | 15 861,00    | 365   | 806,00   | 10.2010 |

|                       |   |      |   |                        |   |   |           |           |           |       |      |              |              |            |           |            |       |          |         |
|-----------------------|---|------|---|------------------------|---|---|-----------|-----------|-----------|-------|------|--------------|--------------|------------|-----------|------------|-------|----------|---------|
| 1                     | 2   | 3    | 4 | 5                      | 6 | 7 | 8         | 9         | 10        | 11    | 12   | 13           | 14           | 15         | 16        | 17         | 18    | 19       | 20      |
| 13                    | п.Загородный,<br>ул.Центральная, д.7            | 1982 |   | Каменные,<br>кирпичные | 2 | 2 | 742,50    | 630,50    | 630,50    | 16    | ЧАСТ | 250 902,00   | 223 865,00   | 13 767,00  | 725,00    | 12 545,00  | 338   | 806,00   | 10.2010 |
| 13                    | Итого по МО:                                    | X    | X | X                      | X | X | 6 646,50  | 5 666,08  | 5 666,08  | 130   | X    | 5 263 158,00 | 4 696 000,00 | 288 800,00 | 15 200,00 | 263 158,00 | 792   | 2 814,00 | X       |
| <b>Город Петровск</b> |   |      |   |                        |   |   |           |           |           |       |      |              |              |            |           |            |       |          |         |
| 194                   | г.Петровск, ул.Баукова,<br>д.6                  | 1961 |   | Каменные,<br>кирпичные | 2 | 2 | 1 327,96  | 632,64    | 632,64    | 22    | ЧАСТ | 262 097,00   | 233 853,00   | 14 382,00  | 757,00    | 13 105,00  | 197   | 806,00   | 12.2010 |
| 195                   | г.Петровск, ул.Братьев<br>Костерных, д.82       | 1969 |   | Каменные,<br>кирпичные | 5 | 4 | 4 092,00  | 3 147,20  | 2 815,50  | 119   | ЧАСТ | 585 520,00   | 522 424,00   | 32 129,00  | 1 691,00  | 29 276,00  | 143   | 806,00   | 10.2010 |
| 196                   | г.Петровск,<br>ул.Куйбышева, д.12В              | 1985 |   | Панельные              | 5 | 4 | 5 688,05  | 4 147,75  | 3 818,75  | 134   | ЧАСТ | 952 083,00   | 849 486,00   | 52 243,00  | 2 750,00  | 47 604,00  | 167   | 806,00   | 10.2010 |
| 197                   | г.Петровск,<br>ул.Куйбышева, д.1В               | 1972 |   | Панельные              | 5 | 4 | 3 760,60  | 3 499,00  | 2 097,10  | 148   | ЧАСТ | 1 061 290,00 | 946 925,00   | 58 235,00  | 3 065,00  | 53 065,00  | 282   | 806,00   | 10.2010 |
| 198                   | г.Петровск,<br>ул.Куйбышева, д.3В               | 1968 |   | Панельные              | 5 | 4 | 3 771,90  | 3 501,90  | 2 179,70  | 151   | ЧАСТ | 1 061 290,00 | 946 925,00   | 58 235,00  | 3 065,00  | 53 065,00  | 281   | 806,00   | 10.2010 |
| 199                   | г.Петровск,<br>ул.Куйбышева, д.6В               | 1976 |   | Панельные              | 5 | 4 | 4 602,80  | 4 124,60  | 2 306,30  | 192   | ЧАСТ | 819 042,00   | 730 783,00   | 44 942,00  | 2 365,00  | 40 952,00  | 178   | 806,00   | 10.2010 |
| 200                   | г.Петровск,<br>ул.Куйбышева, д.8В               | 1964 |   | Панельные              | 5 | 4 | 3 779,30  | 3 499,70  | 1 843,60  | 186   | ЧАСТ | 1 061 290,00 | 946 925,00   | 58 235,00  | 3 065,00  | 53 065,00  | 281   | 806,00   | 10.2010 |
| 201                   | г.Петровск,<br>ул.Ломоносова, д.3               | 1969 |   | Каменные,<br>кирпичные | 5 | 4 | 4 418,01  | 3 383,51  | 3 238,01  | 123   | ЧАСТ | 587 234,00   | 523 954,00   | 32 223,00  | 1 696,00  | 29 361,00  | 133   | 806,00   | 10.2010 |
| 202                   | г.Петровск, ул.Марата,<br>д.10                  | 1975 |   | Каменные,<br>кирпичные | 5 | 4 | 3 469,90  | 3 134,77  | 3 134,77  | 123   | ЧАСТ | 643 101,00   | 573 801,00   | 35 288,00  | 1 857,00  | 32 155,00  | 185   | 806,00   | 10.2010 |
| 203                   | г.Петровск,<br>ул.Московская, д.17              | 1963 |   | Каменные,<br>кирпичные | 3 | 2 | 1 659,45  | 949,45    | 537,60    | 29    | ЧАСТ | 490 853,00   | 437 959,00   | 26 933,00  | 1 418,00  | 24 543,00  | 296   | 806,00   | 10.2010 |
| 204                   | г.Петровск, ул.Степана<br>Разина, д.18          | 1966 |   | Каменные,<br>кирпичные | 5 | 4 | 3 456,50  | 3 219,41  | 3 059,98  | 121   | ЧАСТ | 677 790,00   | 604 752,00   | 37 192,00  | 1 957,00  | 33 889,00  | 196   | 806,00   | 10.2010 |
| 205                   | г.Петровск, ул.Фрунае,<br>д.3                   | 1967 |   | Каменные,<br>кирпичные | 5 | 4 | 3 469,90  | 3 306,30  | 3 306,30  | 108   | ЧАСТ | 648 574,00   | 578 684,00   | 35 589,00  | 1 873,00  | 32 428,00  | 187   | 806,00   | 10.2010 |
| 206                   | г.Петровск,<br>ул.Чернышевского,<br>д.114       | 1980 |   | Каменные,<br>кирпичные | 5 | 4 | 4 365,66  | 3 371,96  | 3 201,76  | 126   | ЧАСТ | 623 520,00   | 556 329,00   | 34 214,00  | 1 801,00  | 31 176,00  | 143   | 806,00   | 10.2010 |
|                       | Итого по МО:                                    | X    | X | X                      | X | X | 47 862,03 | 39 918,19 | 32 172,01 | 1 582 | X    | 9 473 684,00 | 8 452 800,00 | 519 840,00 | 27 360,00 | 473 684,00 | 198   | 806,00   | X       |
| <b>Город Пугачев</b>  |   |      |   |                        |   |   |           |           |           |       |      |              |              |            |           |            |       |          |         |
| 207                   | г.Пугачев мкр Пер-<br>вый, д.16                 | 1974 |   | Каменные,<br>кирпичные | 2 | 3 | 974,80    | 889,10    | 803,10    | 37    | ЧАСТ | 692 100,00   | 617 519,00   | 37 977,00  | 1 999,00  | 34 605,00  | 710   | 806,00   | 11.2010 |
| 208                   | г.Пугачев мкр Пер-<br>вый, д.26                 | 1978 |   | Каменные,<br>кирпичные | 2 | 3 | 979,51    | 893,52    | 863,52    | 35    | ЧАСТ | 429 900,00   | 383 574,00   | 23 589,00  | 1 242,00  | 21 495,00  | 439   | 806,00   | 11.2010 |
| 209                   | г.Пугачев мкр Пер-<br>вый, д.58                 | 1982 |   | Каменные,<br>кирпичные | 5 | 4 | 3 849,53  | 3 543,53  | 2 192,21  | 121   | ЧАСТ | 687 800,00   | 613 683,00   | 37 741,00  | 1 986,00  | 34 390,00  | 179   | 806,00   | 11.2010 |
| 210                   | г.Пугачев мкр Пер-<br>вый, д.6                  | 1972 |   | Каменные,<br>кирпичные | 2 | 2 | 790,10    | 728,90    | 673,90    | 34    | ЧАСТ | 632 000,00   | 563 896,00   | 34 679,00  | 1 825,00  | 31 600,00  | 800   | 806,00   | 11.2010 |
| 211                   | г.Пугачев, пр-кт Револ-<br>люционный, д.262/272 | 1987 |   | Панельные              | 5 | 6 | 4 927,40  | 4 405,70  | 4 348,70  | 267   | ЧАСТ | 650 000,00   | 579 956,00   | 35 667,00  | 1 877,00  | 32 500,00  | 132   | 806,00   | 09.2010 |
| 212                   | г.Пугачев, пр-кт Револ-<br>люционный, д.315/1   | 1980 |   | Каменные,<br>кирпичные | 2 | 2 | 660,02    | 637,65    | 637,65    | 25    | ЧАСТ | 870 697,00   | 776 871,00   | 47 777,00  | 2 515,00  | 43 534,00  | 1 319 | 1 743,00 | 09.2010 |

|                     |   |      |   |   |   |   |   |           |           |           |       |      |               |               |            |           |            |       |          |         |
|---------------------|---|------|---|---|---|---|---|-----------|-----------|-----------|-------|------|---------------|---------------|------------|-----------|------------|-------|----------|---------|
| 213                 | г. Пугачев, ул. 40 лет Октября, д. 258      | 1972 |   |   |   | 3 | 3 | 1 590,80  | 1 542,83  | 1 420,33  | 64    | ЧАСТ | 956 071,00    | 853 044,00    | 52 462,00  | 2 762,00  | 47 803,00  | 601   | 944,00   | 09.2010 |
| 214                 | г. Пугачев, ул. 63 Дивизии, д. 4            | 1988 |   |   |   | 2 | 2 | 764,70    | 699,90    | 699,90    | 17    | ЧАСТ | 367 700,00    | 328 077,00    | 20 176,00  | 1 062,00  | 18 385,00  | 481   | 806,00   | 11.2010 |
| 215                 | г. Пугачев, ул. Боксальная, д. 2/1          | 1970 |   |   |   | 5 | 2 | 1 984,60  | 1 725,50  | 1 511,50  | 72    | ЧАСТ | 413 600,00    | 369 030,00    | 22 696,00  | 1 194,00  | 20 680,00  | 208   | 806,00   | 11.2010 |
| 216                 | г. Пугачев, ул. Ермощенко, д. 165           | 1940 |   |   |   | 2 | 3 | 924,84    | 809,30    | 525,70    | 17    | ЧАСТ | 898 232,00    | 801 439,00    | 49 288,00  | 2 594,00  | 44 911,00  | 971   | 806,00   | 09.2010 |
| 217                 | г. Пугачев, ул. Ермощенко, д. 169/1         | 2004 |   |   |   | 5 | 3 | 5 370,40  | 3 845,47  | 3 605,27  | 185   | ЧАСТ | 575 000,00    | 513 038,00    | 31 551,00  | 1 661,00  | 28 750,00  | 107   | 806,00   | 09.2010 |
| 218                 | г. Пугачев, ул. Ермощенко, д. 181           | 1977 |   |   |   | 5 | 6 | 4 425,58  | 4 023,00  | 3 912,70  | 150   | ЧАСТ | 918 032,00    | 819 105,00    | 50 374,00  | 2 651,00  | 45 902,00  | 207   | 806,00   | 11.2010 |
| 219                 | г. Пугачев, ул. Л. Толстого, д. 26          | 1976 |   |   |   | 5 | 5 | 3 503,00  | 3 184,20  | 3 022,30  | 119   | ЧАСТ | 778 479,00    | 694 590,00    | 42 717,00  | 2 248,00  | 38 924,00  | 222   | 806,00   | 11.2010 |
| 220                 | г. Пугачев, ул. Л. Толстого, д. 30          | 1975 |   |   |   | 5 | 5 | 3 537,50  | 3 265,10  | 3 091,80  | 105   | ЧАСТ | 1 300 000,00  | 1 159 912,00  | 71 334,00  | 3 754,00  | 65 000,00  | 367   | 806,00   | 11.2010 |
| 221                 | г. Пугачев, ул. М. Горького, д. 2/1         | 1970 |   |   |   | 2 | 2 | 805,00    | 741,50    | 741,50    | 25    | ЧАСТ | 880 000,00    | 785 171,00    | 48 287,00  | 2 541,00  | 44 001,00  | 1 093 | 1 623,00 | 09.2010 |
| 222                 | г. Пугачев, ул. Октябрьская, д. 101         | 1984 |   |   |   | 5 | 6 | 4 605,22  | 4 139,20  | 4 078,02  | 164   | ЧАСТ | 791 778,00    | 706 456,00    | 43 446,00  | 2 287,00  | 39 589,00  | 172   | 806,00   | 11.2010 |
| 223                 | г. Пугачев, ул. Октябрьская, д. 109         | 1989 |   |   |   | 5 | 6 | 4 596,00  | 4 241,60  | 3 855,60  | 180   | ЧАСТ | 790 190,00    | 705 039,00    | 43 359,00  | 2 282,00  | 39 510,00  | 172   | 806,00   | 11.2010 |
|                     | Итого по МО:                                | X    | X | X | X | X | X | 44 289,00 | 39 316,00 | 35 973,70 | 1 617 | X    | 12 631 579,00 | 11 270 400,00 | 693 120,00 | 36 480,00 | 631 579,00 | 285   | 1 743,00 | X       |
| <b>Город Ртищев</b> |   |      |   |   |   |   |   |           |           |           |       |      |               |               |            |           |            |       |          |         |
| 224                 | г. Ртищев пер Цветочный, д. 20              | 1970 |   |   |   | 2 | 1 | 440,30    | 396,00    | 316,80    | 18    | ЧАСТ | 270 000,00    | 240 905,00    | 14 815,00  | 780,00    | 13 500,00  | 613   | 806,13   | 09.2010 |
| 225                 | г. Ртищев, ул. 50 лет Октября, д. 2         | 1968 |   |   |   | 4 | 3 | 2 461,80  | 2 319,00  | 1 244,00  | 68    | ЧАСТ | 1 560 000,00  | 1 391 894,00  | 85 601,00  | 4 505,00  | 78 000,00  | 634   | 1 623,83 | 10.2010 |
| 226                 | г. Ртищев, ул. Железнодорожная, д. 3        | 1884 |   |   |   | 2 | 3 | 653,50    | 522,00    | 417,60    | 22    | ЧАСТ | 930 000,00    | 829 783,00    | 51 031,00  | 2 686,00  | 46 500,00  | 1 423 | 806,13   | 09.2010 |
| 227                 | г. Ртищев, ул. Зои Космодемьянской, д. 15   | 1985 |   |   |   | 5 | 6 | 3 815,20  | 3 535,20  | 2 947,20  | 153   | ЧАСТ | 1 493 300,00  | 1 332 382,00  | 81 940,00  | 4 313,00  | 74 665,00  | 391   | 799,21   | 09.2010 |
| 228                 | г. Ртищев, ул. Зои Космодемьянской, д. 15-а | 2003 |   |   |   | 5 | 6 | 6 539,80  | 6 031,00  | 6 031,00  | 226   | ЧАСТ | 732 000,00    | 653 120,00    | 40 166,00  | 2 114,00  | 36 600,00  | 112   | 231,62   | 10.2010 |
| 229                 | г. Ртищев, ул. Красная, д. 4                | 1979 |   |   |   | 5 | 6 | 4 229,70  | 3 149,70  | 2 519,76  | 258   | ЧАСТ | 1 493 300,00  | 1 332 382,00  | 81 940,00  | 4 313,00  | 74 665,00  | 353   | 799,21   | 10.2010 |
| 230                 | г. Ртищев, ул. Красная, д. 9                | 1984 |   |   |   | 5 | 4 | 2 668,13  | 2 358,13  | 2 004,30  | 168   | ЧАСТ | 374 368,00    | 334 026,00    | 20 543,00  | 1 080,00  | 18 719,00  | 141   | 817,70   | 10.2010 |
| 231                 | г. Ртищев, ул. Мясокомбинат, д. 7           | 1935 |   |   |   | 1 | 1 | 267,80    | 233,70    | 186,96    | 16    | ЧАСТ | 100 000,00    | 89 224,00     | 5 487,00   | 289,00    | 5 000,00   | 373   | 817,70   | 09.2010 |
| 232                 | г. Ртищев, ул. Пензенская, д. 1-а           | 1969 |   |   |   | 5 | 4 | 3 346,30  | 2 221,30  | 1 777,04  | 142   | ЧАСТ | 1 678 848,00  | 1 497 935,00  | 92 122,00  | 4 849,00  | 83 942,00  | 502   | 806,13   | 10.2010 |
| 233                 | г. Ртищев, ул. Реднищева, д. 4/1-а          | 1962 |   |   |   | 2 | 2 | 662,30    | 582,30    | 494,95    | 22    | ЧАСТ | 401 200,00    | 357 967,00    | 22 015,00  | 1 158,00  | 20 060,00  | 606   | 806,13   | 10.2010 |

| 1                    | 2                                      | 3    | 4 | 5 | 6  | 7 | 8         | 9         | 10        | 11    | 12    | 13            | 14           | 15         | 16        | 17         | 18  | 19       | 20      |
|----------------------|--|------|---|---|----|---|-----------|-----------|-----------|-------|-------|---------------|--------------|------------|-----------|------------|-----|----------|---------|
| 234                  | г.Ртищево, ул.Чкалова, д.4-а           | 1978 | X | X | X  | 4 | 3 728,50  | 3 448,50  | 2 899,30  | 157   | ЧАСТ  | 1 493 300,00  | 1 332 382,00 | 81 940,00  | 4 313,00  | 74 665,00  | 401 | 799,21   | 10.2010 |
|                      | Итого по МО:                           |      | X | X | X  | X | 28 803,33 | 24 796,83 | 20 838,91 | 1 250 | X     | 10 526 316,00 | 9 392 000,00 | 577 600,00 | 30 400,00 | 526 316,00 | 365 | 1 623,83 | X       |
| <b>Город Саратов</b> |  |      |   |   |    |   |           |           |           |       |       |               |              |            |           |            |     |          |         |
| 235                  | г.Саратов, наб Космонавтов, д.1        | 1959 |   |   | 5  | 4 | 8 333,64  | 5 433,68  | 5 076,98  | 135   | КОМПЛ | 2 047 668,00  | 1 827 011,00 | 112 360,00 | 5 913,00  | 102 384,00 | 246 | 806,13   | 12.2010 |
| 236                  | г.Саратов, наб Космонавтов, д.2        | 1958 |   |   | 5  | 4 | 8 202,88  | 5 303,34  | 4 457,51  | 131   | КОМПЛ | 2 702 968,00  | 2 411 697,00 | 148 317,00 | 7 806,00  | 135 148,00 | 330 | 806,13   | 12.2010 |
| 237                  | г.Саратов, наб Космонавтов, д.3        | 1962 |   |   | 5  | 5 | 7 927,65  | 5 954,62  | 4 047,42  | 121   | КОМПЛ | 2 872 872,00  | 2 563 291,00 | 157 640,00 | 8 297,00  | 143 644,00 | 362 | 806,13   | 12.2010 |
| 238                  | г.Саратов, наб Космонавтов, д.4        | 1960 |   |   | 5  | 6 | 13 023,28 | 8 359,61  | 7 066,01  | 232   | КОМПЛ | 3 700 332,00  | 3 301 584,00 | 203 045,00 | 10 686,00 | 185 017,00 | 284 | 806,13   | 12.2010 |
| 239                  | г.Саратов, наб Космонавтов, д.5        | 1987 |   |   | 5  | 8 | 7 737,32  | 7 237,32  | 5 546,92  | 212   | КОМПЛ | 3 787 562,00  | 3 379 415,00 | 207 831,00 | 10 938,00 | 189 378,00 | 490 | 806,13   | 12.2010 |
| 240                  | г.Саратов, наб Космонавтов, д.6        | 1959 |   |   | 5  | 5 | 8 326,17  | 6 048,43  | 4 362,93  | 115   | КОМПЛ | 2 915 642,00  | 2 601 453,00 | 159 987,00 | 8 420,00  | 145 782,00 | 350 | 806,13   | 12.2010 |
| 241                  | г.Саратов, наб Космонавтов, д.7        | 1963 |   |   | 5  | 5 | 6 879,64  | 4 775,05  | 3 768,85  | 126   | КОМПЛ | 2 270 443,00  | 2 025 780,00 | 124 584,00 | 6 557,00  | 113 522,00 | 330 | 806,13   | 12.2010 |
| 242                  | г.Саратов, наб Космонавтов, д.8        | 1959 |   |   | 5  | 5 | 10 290,08 | 6 823,80  | 5 298,18  | 191   | КОМПЛ | 3 704 446,00  | 3 305 255,00 | 203 270,00 | 10 699,00 | 185 222,00 | 360 | 806,13   | 12.2010 |
| 243                  | г.Саратов, п.Шарковка, д.2             | 1992 |   |   | 10 | 2 | 5 131,20  | 4 318,50  | 3 624,24  | 202   | КОМПЛ | 690 155,00    | 615 784,00   | 37 870,00  | 1 993,00  | 34 508,00  | 135 | 806,13   | 12.2010 |
| 244                  | г.Саратов пер Таганрогский, д.9        | 1979 |   |   | 5  | 6 | 5 331,00  | 4 569,63  | 2 787,33  | 264   | КОМПЛ | 1 084 627,00  | 967 748,00   | 59 516,00  | 3 132,00  | 54 231,00  | 203 | 806,13   | 12.2010 |
| 245                  | г.Саратов, пр-кт 50 лет Октября, д.118 | 1961 |   |   | 5  | 3 | 3 330,00  | 2 001,70  | 1 598,10  | 100   | КОМПЛ | 967 368,00    | 863 124,00   | 53 081,00  | 2 794,00  | 48 369,00  | 291 | 806,13   | 12.2010 |
| 246                  | г.Саратов, пр-кт 50 лет Октября, д.120 | 1961 |   |   | 5  | 3 | 3 350,70  | 2 488,50  | 1 808,20  | 77    | КОМПЛ | 979 439,00    | 873 895,00   | 53 744,00  | 2 829,00  | 48 971,00  | 292 | 806,13   | 12.2010 |
| 247                  | г.Саратов, пр-кт 50 лет Октября, д.130 | 1963 |   |   | 5  | 5 | 5 861,60  | 4 089,50  | 2 646,60  | 145   | КОМПЛ | 1 340 754,00  | 1 196 274,00 | 73 570,00  | 3 872,00  | 67 038,00  | 229 | 806,13   | 12.2010 |
| 248                  | г.Саратов, пр-кт 50 лет Октября, д.77  | 1960 |   |   | 4  | 3 | 3 110,50  | 1 918,80  | 1 313,40  | 50    | КОМПЛ | 1 075 255,00  | 959 386,00   | 59 001,00  | 3 105,00  | 53 763,00  | 346 | 806,13   | 12.2010 |
| 249                  | г.Саратов, пр-кт 50 лет Октября, д.79  | 1955 |   |   | 4  | 3 | 3 675,70  | 2 369,10  | 1 974,40  | 92    | КОМПЛ | 1 543 310,00  | 1 377 003,00 | 84 685,00  | 4 457,00  | 77 165,00  | 420 | 806,13   | 12.2010 |
| 250                  | г.Саратов, пр-кт 50 лет Октября, д.81  | 1955 |   |   | 4  | 3 | 3 337,90  | 2 438,70  | 1 529,40  | 70    | КОМПЛ | 1 143 408,00  | 1 020 194,00 | 62 741,00  | 3 302,00  | 57 171,00  | 343 | 806,13   | 12.2010 |
| 251                  | г.Саратов, пр-кт Энтузиастов, д.31     | 1977 |   |   | 5  | 8 | 7 146,80  | 7 048,20  | 5 424,70  | 258   | КОМПЛ | 1 244 146,00  | 1 110 077,00 | 68 269,00  | 3 593,00  | 62 207,00  | 174 | 473,18   | 12.2010 |
| 252                  | г.Саратов, пр-кт Энтузиастов, д.33     | 1968 |   |   | 5  | 7 | 5 765,76  | 5 320,03  | 3 508,53  | 242   | КОМПЛ | 1 593 972,00  | 1 422 206,00 | 87 464,00  | 4 603,00  | 79 699,00  | 276 | 806,13   | 12.2010 |
| 253                  | г.Саратов, проезд Акимовский 1-й, д.2  | 1961 |   |   | 4  | 2 | 1 398,60  | 1 284,60  | 950,00    | 65    | КОМПЛ | 376 644,00    | 336 057,00   | 20 667,00  | 1 088,00  | 18 832,00  | 269 | 806,13   | 12.2010 |
| 254                  | г.Саратов, проезд Вишневый, д.15       | 1965 |   |   | 5  | 2 | 2 174,60  | 1 614,60  | 1 252,90  | 83    | КОМПЛ | 567 922,00    | 506 723,00   | 31 163,00  | 1 640,00  | 28 396,00  | 261 | 806,13   | 12.2010 |
| 255                  | г.Саратов, проезд Вишневый, д.19       | 1964 |   |   | 5  | 4 | 4 534,80  | 3 345,00  | 2 091,50  | 130   | КОМПЛ | 1 252 228,00  | 1 117 288,00 | 68 712,00  | 3 616,00  | 62 612,00  | 276 | 806,13   | 12.2010 |

|     |  |      |   |                     |   |   |           |           |           |     |       |              |              |            |          |            |       |          |         |
|-----|--|------|---|---------------------|---|---|-----------|-----------|-----------|-----|-------|--------------|--------------|------------|----------|------------|-------|----------|---------|
| 1   | 2  | 3    | 4 | 5                   | 6 | 7 | 8         | 9         | 10        | 11  | 12    | 13           | 14           | 15         | 16       | 17         | 18    | 19       | 20      |
| 256 | г.Саратов, проезд Вишневый, д.3            | 1958 |   | Каменные, кирпичные | 4 | 3 | 3 616,80  | 2 188,70  | 1 694,10  | 72  | КОМПЛ | 1 118 542,00 | 998 008,00   | 61 377,00  | 3 230,00 | 55 927,00  | 309   | 806,13   | 12.2010 |
| 257 | г.Саратов, проезд Вишневый, д.4            | 1955 |   | Каменные, кирпичные | 3 | 2 | 1 540,70  | 786,70    | 424,70    | 49  | КОМПЛ | 626 320,00   | 558 828,00   | 34 367,00  | 1 809,00 | 31 316,00  | 407   | 806,13   | 12.2010 |
| 258 | г.Саратов, проезд Вишневый, д.5            | 1959 |   | Каменные, кирпичные | 3 | 3 | 3 538,90  | 2 207,00  | 1 984,20  | 86  | КОМПЛ | 1 110 086,00 | 990 463,00   | 60 913,00  | 3 206,00 | 55 504,00  | 314   | 806,13   | 12.2010 |
| 259 | г.Саратов, проезд Вишневый, д.7            | 1960 |   | Каменные, кирпичные | 4 | 4 | 3 956,70  | 2 770,70  | 2 221,50  | 141 | КОМПЛ | 987 247,00   | 880 861,00   | 54 172,00  | 2 851,00 | 49 363,00  | 250   | 806,13   | 12.2010 |
| 260 | г.Саратов, проезд Деловой, д.9             | 1953 |   | Каменные, кирпичные | 3 | 1 | 1 977,10  | 1 372,70  | 1 001,00  | 46  | КОМПЛ | 1 106 398,00 | 987 173,00   | 60 710,00  | 3 195,00 | 55 320,00  | 560   | 806,13   | 12.2010 |
| 261 | г.Саратов, проезд Динамовский 11-й, д.5    | 1980 |   | Панельные           | 9 | 2 | 4 434,75  | 3 846,55  | 2 626,55  | 202 | КОМПЛ | 1 242 040,00 | 1 108 198,00 | 68 153,00  | 3 587,00 | 62 102,00  | 280   | 806,13   | 12.2010 |
| 262 | г.Саратов, проезд Динамовский 6-й, д.40 А  | 1976 |   | Панельные           | 5 | 6 | 4 285,99  | 3 871,50  | 2 798,50  | 212 | КОМПЛ | 1 083 680,00 | 966 903,00   | 59 464,00  | 3 130,00 | 54 183,00  | 253   | 806,13   | 12.2010 |
| 263 | г.Саратов, проезд Комсомольский 4-й, д.2/б | 1974 |   | Каменные, кирпичные | 5 | 4 | 2 887,90  | 1 856,60  | 1 856,60  | 129 | КОМПЛ | 507 694,00   | 452 985,00   | 27 858,00  | 1 466,00 | 25 385,00  | 176   | 231,62   | 12.2010 |
| 264 | г.Саратов, проезд Крымский, д.6            | 1960 |   | Каменные, кирпичные | 5 | 2 | 2 055,20  | 1 605,80  | 1 269,20  | 68  | КОМПЛ | 535 177,00   | 477 506,00   | 29 366,00  | 1 546,00 | 26 759,00  | 260   | 806,13   | 12.2010 |
| 265 | г.Саратов, проезд Магнитный 1-й, д.2       | 1974 |   | Панельные           | 9 | 2 | 5 780,30  | 5 659,75  | 4 316,55  | 202 | КОМПЛ | 2 500 000,00 | 2 230 600,00 | 137 180,00 | 7 220,00 | 125 000,00 | 433   | 886,33   | 12.2010 |
| 266 | г.Саратов, проезд Магнитный 2-й, д.2       | 1973 |   | Каменные, кирпичные | 5 | 4 | 4 051,60  | 3 709,01  | 3 060,34  | 157 | КОМПЛ | 2 518 464,00 | 2 247 074,00 | 138 193,00 | 7 273,00 | 125 924,00 | 622   | 1 605,00 | 12.2010 |
| 267 | г.Саратов, проезд Молодежный, д.5          | 1968 |   | Каменные, кирпичные | 5 | 1 | 4 317,90  | 4 131,12  | 980,72    | 204 | КОМПЛ | 845 553,00   | 754 436,00   | 46 397,00  | 2 442,00 | 42 278,00  | 196   | 806,13   | 12.2010 |
| 268 | г.Саратов, проезд Московский 2-й, д.14     | 1986 |   | Каменные, кирпичные | 9 | 8 | 22 510,00 | 15 676,40 | 11 365,00 | 747 | КОМПЛ | 1 826 044,00 | 1 629 269,00 | 100 199,00 | 5 274,00 | 91 302,00  | 81    | 806,13   | 12.2010 |
| 269 | г.Саратов, проезд Московский 3-й, д.5      | 1972 |   | Каменные, кирпичные | 5 | 8 | 7 969,00  | 5 889,90  | 3 813,00  | 313 | КОМПЛ | 1 167 542,00 | 1 041 728,00 | 64 065,00  | 3 372,00 | 58 377,00  | 147   | 806,13   | 12.2010 |
| 270 | г.Саратов, проезд Нефтяной 1-й, д.53       | 1981 |   | Каменные, кирпичные | 2 | 3 | 937,30    | 865,90    | 526,80    | 50  | КОМПЛ | 1 094 418,00 | 976 483,00   | 60 063,00  | 3 161,00 | 54 721,00  | 1 168 | 1 196,86 | 12.2010 |
| 271 | г.Саратов, проезд Новохоперинский, д.8     | 1967 |   | Каменные, кирпичные | 5 | 6 | 5 108,80  | 4 752,80  | 3 444,10  | 263 | КОМПЛ | 1 073 473,00 | 957 796,00   | 58 904,00  | 3 100,00 | 53 673,00  | 210   | 806,13   | 12.2010 |
| 272 | г.Саратов, проезд Станционный 1-й, д.8     | 1967 |   | Каменные, кирпичные | 5 | 4 | 3 804,00  | 3 345,50  | 3 107,86  | 166 | КОМПЛ | 1 803 031,00 | 1 608 736,00 | 98 936,00  | 5 207,00 | 90 152,00  | 474   | 1 058,51 | 12.2010 |
| 273 | г.Саратов, проезд Станционный 2-й, д.3     | 1941 |   | Каменные, кирпичные | 2 | 2 | 927,80    | 493,40    | 365,20    | 36  | КОМПЛ | 735 000,00   | 655 796,00   | 40 331,00  | 2 123,00 | 36 750,00  | 792   | 806,13   | 12.2010 |
| 274 | г.Саратов, проезд Украинский 2-й, д.7      | 1971 |   | Панельные           | 5 | 6 | 4 391,20  | 3 976,70  | 3 976,70  | 173 | КОМПЛ | 1 017 000,00 | 907 408,00   | 55 805,00  | 2 937,00 | 50 850,00  | 232   | 231,62   | 12.2010 |
| 275 | г.Саратов туп.Кавказский 2-й, д.4          | 1961 |   | Каменные, кирпичные | 5 | 4 | 3 338,20  | 3 056,30  | 2 162,20  | 152 | КОМПЛ | 2 288 637,00 | 2 042 013,00 | 125 582,00 | 6 610,00 | 114 432,00 | 686   | 937,56   | 12.2010 |
| 276 | г.Саратов туп.Крымский, д.5                | 1962 |   | Каменные, кирпичные | 5 | 4 | 4 159,40  | 3 232,70  | 2 564,20  | 141 | КОМПЛ | 735 160,00   | 655 939,00   | 40 340,00  | 2 123,00 | 36 758,00  | 177   | 806,13   | 12.2010 |
| 277 | г.Саратов туп.Огородный 1-й, д.17          | 1976 |   | Панельные           | 5 | 6 | 5 144,40  | 3 974,40  | 2 928,28  | 208 | КОМПЛ | 1 228 854,00 | 1 096 433,00 | 67 430,00  | 3 549,00 | 61 442,00  | 239   | 806,13   | 12.2010 |

|     |  |      |  |    |                        |    |   |           |           |           |     |       |              |              |            |          |            |     |          |         |
|-----|--|------|--|----|------------------------|----|---|-----------|-----------|-----------|-----|-------|--------------|--------------|------------|----------|------------|-----|----------|---------|
| 278 | г.Саратов,<br>ул.Артиллерийская,<br>д.13   | 1965 |  | 4  | Панельные              | 5  | 4 | 8         | 9         | 10        | 11  | 12    | 13           | 14           | 15         | 16       | 17         | 18  | 19       | 20      |
|     |  |      |  |    |                        |    | 5 | 4         | 3 553,78  | 2 994,98  | 180 | КОМПЛ | 990 074,00   | 883 384,00   | 54 327,00  | 2 859,00 | 49 504,00  | 218 | 806,13   | 12.2010 |
| 279 | г.Саратов,<br>ул.Артиллерийская,<br>д.19   | 1912 |  | 3  | Каменные,<br>кирпичные | 3  | 3 | 920,70    | 885,20    | 691,80    | 35  | КОМПЛ | 507 981,00   | 453 241,00   | 27 874,00  | 1 467,00 | 25 399,00  | 552 | 806,13   | 12.2010 |
| 280 | г.Саратов,<br>ул.Аркасская, д.31           | 1931 |  | 4  | Каменные,<br>кирпичные | 4  | 9 | 9 456,70  | 8 320,28  | 4 346,87  | 233 | КОМПЛ | 3 000 347,00 | 2 677 030,00 | 164 635,00 | 8 665,00 | 150 017,00 | 317 | 1 623,83 | 12.2010 |
| 281 | г.Саратов,<br>ул.Аркасская, д.66 А         | 1962 |  | 5  | Каменные,<br>кирпичные | 5  | 8 | 8 056,70  | 7 192,13  | 5 005,78  | 238 | КОМПЛ | 2 680 375,00 | 2 391 538,00 | 147 078,00 | 7 741,00 | 134 018,00 | 333 | 817,70   | 12.2010 |
| 282 | г.Саратов, ул.Аэропорт,<br>д.секция 4      | 1932 |  | 4  | Каменные,<br>кирпичные | 4  | 1 | 2 006,70  | 1 415,75  | 254,90    | 113 | КОМПЛ | 664 301,00   | 592 716,00   | 36 452,00  | 1 918,00 | 33 215,00  | 331 | 806,13   | 12.2010 |
| 283 | г.Саратов,<br>ул.Барнаулская, д.8          | 1964 |  | 5  | Каменные,<br>кирпичные | 5  | 6 | 5 356,30  | 4 993,80  | 3 626,10  | 238 | КОМПЛ | 2 007 119,00 | 1 790 832,00 | 110 135,00 | 5 797,00 | 100 355,00 | 375 | 806,13   | 12.2010 |
| 284 | г.Саратов,<br>ул.Барнаулская, д.9          | 1981 |  | 9  | Каменные,<br>кирпичные | 9  | 2 | 5 620,76  | 5 534,70  | 4 355,50  | 243 | КОМПЛ | 1 849 667,00 | 1 650 347,00 | 101 495,00 | 5 342,00 | 92 483,00  | 329 | 1 058,51 | 12.2010 |
| 285 | г.Саратов,<br>ул.Бахметьевская, д.10       | 1929 |  | 5  | Каменные,<br>кирпичные | 5  | 3 | 2 398,40  | 2 128,40  | 1 307,40  | 61  | КОМПЛ | 858 527,00   | 766 012,00   | 47 109,00  | 2 479,00 | 42 927,00  | 358 | 806,13   | 12.2010 |
| 286 | г.Саратов,<br>ул.Бахметьевская,<br>д.44/64 | 1977 |  | 9  | Панельные              | 9  | 6 | 17 727,40 | 15 681,20 | 15 681,20 | 642 | КОМПЛ | 1 274 916,00 | 1 137 531,00 | 69 957,00  | 3 682,00 | 63 746,00  | 72  | 1 623,83 | 12.2010 |
| 287 | г.Саратов,<br>ул.Благодарова, д.3          | 1976 |  | 9  | Панельные              | 9  | 4 | 8 889,00  | 7 560,60  | 5 399,20  | 428 | КОМПЛ | 2 090 000,00 | 1 864 782,00 | 114 682,00 | 6 036,00 | 104 500,00 | 235 | 1 410,74 | 12.2010 |
| 288 | г.Саратов,<br>ул.Благодарова, д.7          | 1980 |  | 9  | Панельные              | 9  | 4 | 8 844,00  | 7 705,20  | 5 079,11  | 429 | КОМПЛ | 1 980 000,00 | 1 766 635,00 | 108 647,00 | 5 718,00 | 99 000,00  | 224 | 231,62   | 12.2010 |
| 289 | г.Саратов,<br>ул.Благодарова, д.9          | 1982 |  | 9  | Панельные              | 9  | 4 | 8 543,00  | 7 686,70  | 4 942,10  | 392 | КОМПЛ | 2 500 000,00 | 2 230 600,00 | 137 180,00 | 7 220,00 | 125 000,00 | 293 | 886,33   | 12.2010 |
| 290 | г.Саратов, ул.Большая<br>Горная, д.245/265 | 1984 |  | 9  | Панельные              | 9  | 7 | 14 459,40 | 14 201,45 | 12 838,52 | 558 | КОМПЛ | 1 836 687,00 | 1 638 766,00 | 100 783,00 | 5 304,00 | 91 834,00  | 127 | 806,13   | 12.2010 |
| 291 | г.Саратов,<br>ул.Бульварная, д.4           | 1955 |  | 4  | Каменные,<br>кирпичные | 4  | 5 | 6 488,00  | 3 442,00  | 2 685,00  | 134 | КОМПЛ | 1 850 877,00 | 1 651 427,00 | 101 561,00 | 5 345,00 | 92 544,00  | 285 | 806,13   | 12.2010 |
| 292 | г.Саратов, ул.Буровая,<br>д.11             | 1988 |  | 10 | Каменные,<br>кирпичные | 10 | 3 | 10 286,00 | 8 650,25  | 5 014,21  | 478 | КОМПЛ | 1 108 340,00 | 988 905,00   | 60 817,00  | 3 201,00 | 55 417,00  | 108 | 806,13   | 12.2010 |
| 293 | г.Саратов, ул.Буровая,<br>д.21             | 1978 |  | 9  | Панельные              | 9  | 2 | 4 477,00  | 3 795,00  | 2 489,30  | 218 | КОМПЛ | 1 904 000,00 | 1 698 825,00 | 104 476,00 | 5 499,00 | 95 200,00  | 425 | 1 410,74 | 12.2010 |
| 294 | г.Саратов, ул.Буровая,<br>д.9              | 1977 |  | 9  | Каменные,<br>кирпичные | 9  | 6 | 14 919,00 | 14 588,16 | 9 339,26  | 722 | КОМПЛ | 1 804 337,00 | 1 609 902,00 | 99 008,00  | 5 211,00 | 90 216,00  | 121 | 806,13   | 12.2010 |
| 295 | г.Саратов,<br>ул.Вавилова, д.19/21         | 1972 |  | 9  | Каменные,<br>кирпичные | 9  | 1 | 2 456,50  | 2 213,30  | 2 034,90  | 75  | КОМПЛ | 913 014,00   | 814 628,00   | 50 099,00  | 2 637,00 | 45 650,00  | 372 | 590,77   | 12.2010 |
| 296 | г.Саратов, ул.Верхняя,<br>д.19/25          | 1990 |  | 9  | Каменные,<br>кирпичные | 9  | 4 | 9 131,60  | 8 313,25  | 5 828,35  | 396 | КОМПЛ | 2 546 111,00 | 2 271 742,00 | 139 710,00 | 7 353,00 | 127 306,00 | 279 | 452,42   | 12.2010 |
| 297 | г.Саратов,<br>ул.Волжская, д.2/10          | 1978 |  | 9  | Каменные,<br>кирпичные | 9  | 5 | 16 269,10 | 15 604,80 | 12 825,50 | 467 | КОМПЛ | 3 214 198,00 | 2 867 836,00 | 176 369,00 | 9 283,00 | 160 710,00 | 198 | 806,13   | 12.2010 |
| 298 | г.Саратов, ул.Вольская,<br>д.13            | 1970 |  | 9  | Каменные,<br>кирпичные | 9  | 4 | 7 221,35  | 6 221,35  | 6 221,35  | 235 | КОМПЛ | 1 720 227,00 | 1 534 855,00 | 94 393,00  | 4 988,00 | 86 011,00  | 238 | 611,53   | 12.2010 |

|     |   |      |                     |    |   |           |           |           |           |     |       |              |              |            |          |            |       |          |         |    |
|-----|---|------|---------------------|----|---|-----------|-----------|-----------|-----------|-----|-------|--------------|--------------|------------|----------|------------|-------|----------|---------|----|
| 299 | г.Саратов, ул.Гвардейская, д.11 А       | 1985 |                     | 4  | 5 | 6         | 7         | 8         | 9         | 10  | 11    | 12           | 13           | 14         | 15       | 16         | 17    | 18       | 19      | 20 |
|     |   |      | Каменные, кирпичные | 9  | 2 | 7 745,50  | 5 493,40  | 5 493,40  | 2 275,00  | 262 | КОМПЛ | 520 000,00   | 463 965,00   | 28 533,00  | 1 502,00 | 26 000,00  | 67    | 806,13   | 12.2010 |    |
| 300 | г.Саратов, ул.Гвардейская, д.22 А       | 1957 |                     | 4  | 4 | 5 101,00  | 3 651,00  | 3 651,00  | 2 275,00  | 149 | КОМПЛ | 2 520 638,00 | 2 249 014,00 | 138 312,00 | 7 280,00 | 126 032,00 | 494   | 806,13   | 12.2010 |    |
| 301 | г.Саратов, ул.Гвардейская, д.28         | 1967 |                     | 5  | 6 | 6 288,00  | 5 198,00  | 5 198,00  | 2 798,00  | 233 | КОМПЛ | 873 162,00   | 779 070,00   | 47 912,00  | 2 522,00 | 43 658,00  | 139   | 806,13   | 12.2010 |    |
| 302 | г.Саратов, ул.Гвардейская, д.4          | 1987 |                     | 9  | 3 | 6 785,00  | 6 113,00  | 6 113,00  | 4 317,00  | 247 | КОМПЛ | 1 559 485,00 | 1 391 435,00 | 85 572,00  | 4 504,00 | 77 974,00  | 230   | 1 623,83 | 12.2010 |    |
| 303 | г.Саратов, ул.Гвардейская, д.46         | 1996 |                     | 10 | 6 | 16 960,00 | 12 328,00 | 12 328,00 | 7 735,00  | 594 | КОМПЛ | 1 712 867,00 | 1 528 288,00 | 93 988,00  | 4 947,00 | 85 644,00  | 101   | 806,13   | 12.2010 |    |
| 304 | г.Саратов, ул.Дачная, д.30              | 1969 |                     | 5  | 6 | 4 415,30  | 4 003,10  | 4 003,10  | 4 003,10  | 151 | КОМПЛ | 1 650 029,00 | 1 472 222,00 | 90 540,00  | 4 765,00 | 82 502,00  | 374   | 806,13   | 12.2010 |    |
| 305 | г.Саратов, ул.Деловая, д.18             | 1968 |                     | 5  | 4 | 4 336,50  | 3 500,00  | 3 500,00  | 2 623,80  | 164 | КОМПЛ | 984 814,00   | 878 690,00   | 54 039,00  | 2 844,00 | 49 241,00  | 227   | 806,13   | 12.2010 |    |
| 306 | г.Саратов, ул.Деловая, д.19             | 1975 |                     | 5  | 6 | 4 290,44  | 3 980,90  | 3 980,90  | 2 696,50  | 228 | КОМПЛ | 1 328 088,00 | 1 184 973,00 | 72 875,00  | 3 836,00 | 66 404,00  | 310   | 806,13   | 12.2010 |    |
| 307 | г.Саратов, ул.Загороднева, д.6          | 1957 |                     | 2  | 2 | 1 270,00  | 719,30    | 719,30    | 121,74    | 39  | КОМПЛ | 579 684,00   | 517 217,00   | 31 808,00  | 1 674,00 | 28 985,00  | 456   | 806,13   | 12.2010 |    |
| 308 | г.Саратов, ул.Заречная, д.5 А           | 1959 |                     | 5  | 4 | 3 224,80  | 3 176,40  | 3 176,40  | 2 405,00  | 155 | КОМПЛ | 1 913 265,00 | 1 707 091,00 | 104 985,00 | 5 526,00 | 95 663,00  | 593   | 1 058,51 | 12.2010 |    |
| 309 | г.Саратов, ул.Зарубина, д.176           | 1990 |                     | 9  | 1 | 3 799,10  | 3 446,18  | 3 446,18  | 2 040,14  | 134 | КОМПЛ | 598 603,00   | 534 097,00   | 32 847,00  | 1 729,00 | 29 930,00  | 158   | 806,13   | 12.2010 |    |
| 310 | г.Саратов, ул.Зои Космодемьянской, д.26 | 1965 |                     | 5  | 3 | 4 075,00  | 2 869,00  | 2 869,00  | 914,10    | 214 | КОМПЛ | 1 193 421,00 | 1 064 818,00 | 65 485,00  | 3 447,00 | 59 671,00  | 293   | 806,13   | 12.2010 |    |
| 311 | г.Саратов, ул.Зои Космодемьянской, д.8  | 1950 |                     | 3  | 3 | 2 652,00  | 1 181,00  | 1 181,00  | 563,00    | 50  | КОМПЛ | 1 063 303,00 | 948 721,00   | 56 346,00  | 3 071,00 | 53 165,00  | 401   | 937,56   | 12.2010 |    |
| 312 | г.Саратов, ул.Ипподромная, д.16         | 1983 |                     | 9  | 3 | 8 430,00  | 5 949,90  | 5 949,90  | 2 885,10  | 304 | КОМПЛ | 2 500 000,00 | 2 230 600,00 | 137 180,00 | 7 220,00 | 125 000,00 | 297   | 886,33   | 12.2010 |    |
| 313 | г.Саратов, ул.Казачья Б., д.116 А       | 1969 |                     | 5  | 4 | 3 183,90  | 2 916,00  | 2 916,00  | 2 830,00  | 110 | КОМПЛ | 2 499 963,00 | 2 230 567,00 | 137 178,00 | 7 220,00 | 124 998,00 | 785   | 817,70   | 12.2010 |    |
| 314 | г.Саратов, ул.Казачья Б., д.19          | 1917 |                     | 4  | 4 | 2 367,60  | 1 730,40  | 1 730,40  | 1 443,90  | 51  | КОМПЛ | 2 499 806,00 | 2 230 427,00 | 137 169,00 | 7 219,00 | 124 991,00 | 1 056 | 1 623,83 | 12.2010 |    |
| 315 | г.Саратов, ул.Казачья Б., д.87/91       | 1997 |                     | 10 | 5 | 10 343,10 | 10 118,00 | 10 118,00 | 9 702,00  | 365 | КОМПЛ | 1 779 611,00 | 1 587 839,00 | 97 651,00  | 5 140,00 | 88 981,00  | 172   | 806,13   | 12.2010 |    |
| 316 | г.Саратов, ул.Клиническая, д.3          | 1981 |                     | 9  | 4 | 11 029,20 | 10 880,40 | 10 880,40 | 10 880,40 | 485 | КОМПЛ | 1 447 449,00 | 1 291 472,00 | 79 424,00  | 4 181,00 | 72 372,00  | 131   | 806,13   | 12.2010 |    |
| 317 | г.Саратов, ул.Кутякова, д.41/59         | 1983 |                     | 9  | 8 | 23 362,00 | 17 975,30 | 17 975,30 | 17 318,00 | 661 | КОМПЛ | 2 498 682,00 | 2 229 433,00 | 137 108,00 | 7 216,00 | 124 935,00 | 107   | 806,13   | 12.2010 |    |
| 318 | г.Саратов, ул.Луговая, д.10А/20         | 1994 |                     | 10 | 3 | 7 382,60  | 6 332,00  | 6 332,00  | 6 332,00  | 223 | КОМПЛ | 1 616 355,00 | 1 442 177,00 | 88 683,00  | 4 688,00 | 80 817,00  | 219   | 806,13   | 12.2010 |    |
| 319 | г.Саратов, ул.Лысяя Гора, д.1           | 1955 |                     | 2  | 1 | 835,70    | 651,90    | 651,90    | 236,30    | 37  | КОМПЛ | 657 465,00   | 586 617,00   | 36 076,00  | 1 899,00 | 32 873,00  | 787   | 806,13   | 12.2010 |    |
| 320 | г.Саратов, ул.Лысяя Гора, д.2           | 1955 |                     | 2  | 1 | 395,00    | 370,10    | 370,10    | 189,40    | 30  | КОМПЛ | 318 373,00   | 284 065,00   | 17 470,00  | 919,00   | 15 919,00  | 806   | 806,13   | 12.2010 |    |
| 321 | г.Саратов, ул.Лысяя Гора, д.3           | 1982 |                     | 2  | 1 | 425,50    | 375,00    | 375,00    | 288,00    | 17  | КОМПЛ | 342 922,00   | 305 969,00   | 18 817,00  | 990,00   | 17 146,00  | 806   | 806,13   | 12.2010 |    |

|     |                                     |      |  |  |  |    |   |          |          |          |     |       |              |              |            |          |            |     |        |         |
|-----|-------------------------------------|------|--|--|--|----|---|----------|----------|----------|-----|-------|--------------|--------------|------------|----------|------------|-----|--------|---------|
| 322 | г.Саратов, ул.Майская, д.12 А       | 1988 |  |  |  | 5  | 1 | 3 119,60 | 2 810,70 | 2 070,70 | 128 | КОМПЛ | 696 071,00   | 621 062,00   | 38 195,00  | 2 010,00 | 34 804,00  | 223 | 806,13 | 12.2010 |
| 323 | г.Саратов, ул.Майская, д.14         | 1986 |  |  |  | 5  | 4 | 3 564,30 | 2 714,80 | 1 256,60 | 149 | КОМПЛ | 900 837,00   | 803 763,00   | 49 431,00  | 2 602,00 | 45 041,00  | 253 | 806,13 | 12.2010 |
| 324 | г.Саратов, ул.Майская, д.2          | 1998 |  |  |  | 5  | 4 | 3 732,70 | 2 856,80 | 2 511,30 | 105 | КОМПЛ | 883 020,00   | 787 866,00   | 48 453,00  | 2 550,00 | 44 151,00  | 237 | 806,13 | 12.2010 |
| 325 | г.Саратов, ул.Майская, д.20 Б       | 1995 |  |  |  | 5  | 4 | 3 207,30 | 2 851,74 | 2 596,60 | 81  | КОМПЛ | 713 885,00   | 636 778,00   | 39 161,00  | 2 061,00 | 35 685,00  | 223 | 806,13 | 12.2010 |
| 326 | г.Саратов, ул.Майская, д.3 А        | 1984 |  |  |  | 5  | 4 | 3 513,10 | 2 674,50 | 2 073,00 | 150 | КОМПЛ | 890 674,00   | 794 695,00   | 48 873,00  | 2 572,00 | 44 534,00  | 254 | 806,13 | 12.2010 |
| 327 | г.Саратов, ул.Максима Горького, д.6 | 1938 |  |  |  | 3  | 2 | 1 619,50 | 1 538,20 | 1 231,00 | 36  | КОМПЛ | 976 597,00   | 871 359,00   | 53 588,00  | 2 820,00 | 48 830,00  | 603 | 806,13 | 12.2010 |
| 328 | г.Саратов, ул.Миллеровская, д.26    | 1971 |  |  |  | 5  | 6 | 4 207,50 | 3 862,50 | 2 792,35 | 184 | КОМПЛ | 1 136 466,00 | 1 014 000,00 | 62 360,00  | 3 282,00 | 56 824,00  | 270 | 806,13 | 12.2010 |
| 329 | г.Саратов, ул.Миллеровская, д.60    | 1978 |  |  |  | 5  | 4 | 3 575,20 | 3 301,20 | 2 584,01 | 177 | КОМПЛ | 1 207 687,00 | 1 077 547,00 | 66 268,00  | 3 488,00 | 60 384,00  | 338 | 806,13 | 12.2010 |
| 330 | г.Саратов, ул.Миллеровская, д.62    | 1970 |  |  |  | 5  | 4 | 3 456,70 | 3 180,20 | 2 140,10 | 178 | КОМПЛ | 1 475 023,00 | 1 316 074,00 | 80 937,00  | 4 261,00 | 73 751,00  | 427 | 806,13 | 12.2010 |
| 331 | г.Саратов, ул.Миллеровская, д.71    | 1988 |  |  |  | 5  | 4 | 3 351,23 | 3 106,73 | 1 864,04 | 177 | КОМПЛ | 2 166 499,00 | 1 933 037,00 | 118 880,00 | 6 257,00 | 108 325,00 | 646 | 806,13 | 12.2010 |
| 332 | г.Саратов, ул.Мира, д.13 В          | 1959 |  |  |  | 2  | 4 | 2 134,00 | 1 350,10 | 795,10   | 55  | КОМПЛ | 1 401 119,00 | 1 250 134,00 | 76 882,00  | 4 047,00 | 70 056,00  | 657 | 806,13 | 12.2010 |
| 333 | г.Саратов, ул.Мичурина, д.34        | 1917 |  |  |  | 2  | 3 | 2 276,30 | 1 761,50 | 503,30   | 49  | КОМПЛ | 1 471 632,00 | 1 313 049,00 | 80 751,00  | 4 250,00 | 73 582,00  | 647 | 806,13 | 12.2010 |
| 334 | г.Саратов, ул.Мичурина, д.39        | 1917 |  |  |  | 2  | 2 | 551,20   | 551,20   | 473,30   | 26  | КОМПЛ | 444 006,00   | 396 160,00   | 24 364,00  | 1 282,00 | 22 200,00  | 806 | 806,13 | 12.2010 |
| 335 | г.Саратов, ул.Мичурина, д.96        | 1947 |  |  |  | 5  | 2 | 2 328,20 | 1 664,00 | 1 259,40 | 35  | КОМПЛ | 954 060,00   | 851 250,00   | 52 351,00  | 2 755,00 | 47 704,00  | 410 | 806,13 | 12.2010 |
| 336 | г.Саратов, ул.Мичурина, д.96 А      | 1961 |  |  |  | 5  | 3 | 3 173,80 | 3 019,24 | 1 960,40 | 52  | КОМПЛ | 819 542,00   | 731 228,00   | 44 970,00  | 2 367,00 | 40 977,00  | 258 | 806,13 | 12.2010 |
| 337 | г.Саратов, ул.Моторная, д.12        | 1974 |  |  |  | 5  | 6 | 6 475,00 | 4 342,13 | 2 389,53 | 223 | КОМПЛ | 1 019 670,00 | 909 790,00   | 55 951,00  | 2 945,00 | 50 984,00  | 157 | 806,13 | 12.2010 |
| 338 | г.Саратов, ул.Моторная, д.14        | 1975 |  |  |  | 9  | 2 | 5 029,00 | 3 780,14 | 2 619,54 | 208 | КОМПЛ | 483 583,00   | 431 472,00   | 26 535,00  | 1 397,00 | 24 179,00  | 96  | 806,13 | 12.2010 |
| 339 | г.Саратов, ул.Моторная, д.16        | 1983 |  |  |  | 9  | 2 | 5 069,00 | 3 770,18 | 2 076,68 | 223 | КОМПЛ | 483 583,00   | 431 472,00   | 26 535,00  | 1 397,00 | 24 179,00  | 96  | 806,13 | 12.2010 |
| 340 | г.Саратов, ул.Моторная, д.18        | 1974 |  |  |  | 9  | 2 | 4 734,00 | 3 783,58 | 2 307,38 | 217 | КОМПЛ | 483 583,00   | 431 472,00   | 26 535,00  | 1 397,00 | 24 179,00  | 102 | 806,13 | 12.2010 |
| 341 | г.Саратов, ул.Навашина, д.3         | 1979 |  |  |  | 10 | 3 | 9 202,10 | 8 060,79 | 6 259,12 | 313 | КОМПЛ | 1 005 781,00 | 897 398,00   | 55 189,00  | 2 905,00 | 50 289,00  | 109 | 806,13 | 12.2010 |
| 342 | г.Саратов, ул.Огородная, д.149      | 1976 |  |  |  | 9  | 2 | 5 064,80 | 4 790,40 | 3 370,50 | 211 | КОМПЛ | 959 228,00   | 855 862,00   | 52 635,00  | 2 770,00 | 47 961,00  | 190 | 806,13 | 12.2010 |
| 343 | г.Саратов, ул.Огородная, д.151 А    | 1971 |  |  |  | 5  | 4 | 3 121,23 | 2 839,23 | 2 334,93 | 141 | КОМПЛ | 970 142,00   | 865 599,00   | 53 234,00  | 2 802,00 | 48 507,00  | 311 | 806,13 | 12.2010 |
| 344 | г.Саратов, ул.Огородная, д.168      | 1957 |  |  |  | 3  | 2 | 1 860,15 | 1 762,15 | 1 316,50 | 88  | КОМПЛ | 1 486 650,00 | 1 326 449,00 | 81 575,00  | 4 294,00 | 74 332,00  | 799 | 799,21 | 12.2010 |

|     |  |      |  |    |                     |    |    |           |           |           |       |       |              |              |            |           |            |     |          |         |
|-----|--|------|--|----|---------------------|----|----|-----------|-----------|-----------|-------|-------|--------------|--------------|------------|-----------|------------|-----|----------|---------|
| 345 | г.Саратов, ул.Олимпийская, д.5           | 1966 |  | 4  | Каменные, кирпичные | 5  | 4  | 8         | 2 099,40  | 1 987,50  | 262   | КОМПЛ | 1 086 430,00 | 969 356,00   | 59 615,00  | 3 138,00  | 54 321,00  | 232 | 806,13   | 12.2010 |
| 346 | г.Саратов, ул.Омская, д.21               | 1969 |  | 5  | Панельные           | 5  | 4  | 3 793,10  | 3 524,60  | 2 420,50  | 194   | КОМПЛ | 1 896 777,00 | 1 692 380,00 | 104 080,00 | 5 478,00  | 94 839,00  | 500 | 1 026,93 | 12.2010 |
| 347 | г.Саратов, ул.Осипова, д.26              | 1979 |  | 5  | Каменные, кирпичные | 5  | 2  | 4 589,00  | 3 184,40  | 2 717,20  | 173   | КОМПЛ | 1 006 308,00 | 897 869,00   | 55 218,00  | 2 906,00  | 50 315,00  | 219 | 806,13   | 12.2010 |
| 348 | г.Саратов, ул.Парковая, д.42             | 1983 |  | 9  | Панельные           | 9  | 6  | 13 995,12 | 11 319,12 | 8 431,01  | 607   | КОМПЛ | 1 302 785,00 | 1 162 397,00 | 71 486,00  | 3 763,00  | 65 139,00  | 93  | 806,13   | 12.2010 |
| 349 | г.Саратов, ул.Пензенская, д.25           | 1987 |  | 9  | Панельные           | 9  | 7  | 14 956,85 | 13 495,25 | 9 443,15  | 606   | КОМПЛ | 2 053 220,00 | 1 831 965,00 | 112 664,00 | 5 930,00  | 102 661,00 | 137 | 806,13   | 12.2010 |
| 350 | г.Саратов, ул.Пензенская, д.35 Б         | 1977 |  | 9  | Панельные           | 9  | 1  | 5 284,54  | 4 317,24  | 3 606,54  | 193   | КОМПЛ | 1 469 838,00 | 1 311 448,00 | 80 663,00  | 4 245,00  | 73 492,00  | 278 | 944,48   | 12.2010 |
| 351 | г.Саратов, ул.Политехническая, д.116     | 1975 |  | 5  | Панельные           | 5  | 4  | 4 349,90  | 3 538,95  | 2 750,15  | 169   | КОМПЛ | 823 428,00   | 734 695,00   | 45 184,00  | 2 378,00  | 41 171,00  | 189 | 806,13   | 12.2010 |
| 352 | г.Саратов, ул.Политехническая, д.49      | 1988 |  | 10 | Панельные           | 10 | 4  | 10 508,33 | 8 708,00  | 7 552,53  | 371   | КОМПЛ | 860 681,00   | 767 934,00   | 47 227,00  | 2 486,00  | 43 034,00  | 82  | 806,13   | 12.2010 |
| 353 | г.Саратов, ул.Политехническая, д.51/53   | 1991 |  | 10 | Панельные           | 10 | 5  | 12 886,78 | 10 819,00 | 9 308,28  | 453   | КОМПЛ | 1 259 536,00 | 1 123 808,00 | 69 113,00  | 3 638,00  | 62 977,00  | 98  | 806,13   | 12.2010 |
| 354 | г.Саратов, ул.Политехническая, д.74/82   | 1980 |  | 9  | Каменные, кирпичные | 9  | 5  | 15 871,45 | 12 986,60 | 10 138,60 | 527   | КОМПЛ | 1 449 658,00 | 1 293 443,00 | 79 546,00  | 4 187,00  | 72 482,00  | 91  | 806,13   | 12.2010 |
| 355 | г.Саратов, ул.Пономарева, д.26 А         | 1982 |  | 5  | Каменные, кирпичные | 5  | 3  | 2 601,02  | 2 426,02  | 1 597,93  | 133   | КОМПЛ | 776 229,00   | 692 583,00   | 42 593,00  | 2 242,00  | 38 811,00  | 298 | 806,13   | 12.2010 |
| 356 | г.Саратов, ул.Пономарева, д.7/13         | 1957 |  | 5  | Каменные, кирпичные | 5  | 4  | 3 478,35  | 3 239,85  | 2 610,35  | 138   | КОМПЛ | 1 927 661,00 | 1 719 936,00 | 105 775,00 | 5 567,00  | 96 383,00  | 554 | 806,13   | 12.2010 |
| 357 | г.Саратов, ул.Провиантская, д.14         | 1988 |  | 5  | Каменные, кирпичные | 5  | 4  | 3 543,00  | 2 889,00  | 2 889,00  | 70    | КОМПЛ | 815 222,00   | 727 374,00   | 44 733,00  | 2 354,00  | 40 761,00  | 230 | 231,62   | 12.2010 |
| 358 | г.Саратов, ул.Пугачева, д.12/16          | 1993 |  | 6  | Каменные, кирпичные | 6  | 5  | 6 480,80  | 2 597,10  | 1 690,50  | 187   | КОМПЛ | 907 800,00   | 809 975,00   | 49 813,00  | 2 622,00  | 45 390,00  | 140 | 806,13   | 12.2010 |
| 359 | г.Саратов, ул.Рахова, д.139/141          | 1969 |  | 5  | Каменные, кирпичные | 5  | 2  | 2 676,10  | 1 626,50  | 1 274,50  | 40    | КОМПЛ | 1 039 540,00 | 927 519,00   | 57 042,00  | 3 002,00  | 51 977,00  | 388 | 806,13   | 12.2010 |
| 360 | г.Саратов, ул.Рахова, д.168/184          | 1982 |  | 9  | Панельные           | 9  | 4  | 11 912,56 | 11 367,64 | 9 973,82  | 462   | КОМПЛ | 3 708 504,00 | 3 308 876,00 | 203 493,00 | 10 710,00 | 185 425,00 | 311 | 799,21   | 12.2010 |
| 361 | г.Саратов, ул.Рахова, д.91/101           | 1977 |  | 9  | Каменные, кирпичные | 9  | 3  | 8 396,80  | 8 163,00  | 8 163,00  | 303   | КОМПЛ | 1 153 002,00 | 1 028 754,00 | 63 268,00  | 3 330,00  | 57 650,00  | 137 | 806,13   | 12.2010 |
| 362 | г.Саратов, ул.Садовая 2-я, д.106 Б кор.8 | 1988 |  | 5  | Панельные           | 5  | 3  | 3 310,90  | 2 571,23  | 2 154,73  | 125   | КОМПЛ | 547 163,00   | 488 201,00   | 30 024,00  | 1 580,00  | 27 358,00  | 165 | 806,13   | 12.2010 |
| 363 | г.Саратов, ул.Садовая 2-я, д.65/71       | 1986 |  | 10 | Каменные, кирпичные | 10 | 11 | 29 186,11 | 23 317,00 | 17 944,71 | 1 004 | КОМПЛ | 2 688 336,00 | 2 398 641,00 | 147 514,00 | 7 764,00  | 134 417,00 | 92  | 806,13   | 12.2010 |
| 364 | г.Саратов, ул.Садовая 2-я, д.96 А        | 1956 |  | 5  | Каменные, кирпичные | 5  | 3  | 4 613,20  | 3 614,85  | 1 968,85  | 109   | КОМПЛ | 1 386 347,00 | 1 236 954,00 | 76 072,00  | 4 004,00  | 69 317,00  | 301 | 806,13   | 12.2010 |
| 365 | г.Саратов, ул.Садовая Б., д.113          | 1973 |  | 5  | Каменные, кирпичные | 5  | 8  | 7 772,90  | 6 731,60  | 5 928,60  | 274   | КОМПЛ | 1 328 753,00 | 1 185 566,00 | 72 911,00  | 3 837,00  | 66 439,00  | 171 | 806,13   | 12.2010 |

|     |  |      |  |    |                     |    |   |           |           |           |     |       |              |              |            |          |            |     |          |         |
|-----|--|------|--|----|---------------------|----|---|-----------|-----------|-----------|-----|-------|--------------|--------------|------------|----------|------------|-----|----------|---------|
| 366 | г.Саратов, ул.Садовая Б., д.56/64      | 1994 |  | 4  | Каменные, кирпичные | 6  | 8 | 10 309,38 | 6 985,00  | 5 758,87  | 325 | КОМПЛ | 1 163 807,00 | 1 038 395,00 | 63 860,00  | 3 361,00 | 58 191,00  | 113 | 806,13   | 12.2010 |
| 367 | г.Саратов, ул.Садовая Б., д.66         | 1988 |  | 5  | Каменные, кирпичные | 5  | 8 | 7 150,31  | 6 567,00  | 5 830,71  | 310 | КОМПЛ | 1 433 627,00 | 1 279 139,00 | 78 666,00  | 4 140,00 | 71 682,00  | 200 | 806,13   | 12.2010 |
| 368 | г.Саратов, ул.Сажики Ванцетти, д.12    | 1967 |  | 5  | Каменные, кирпичные | 5  | 3 | 2 692,29  | 2 507,00  | 2 118,96  | 77  | КОМПЛ | 704 966,00   | 628 999,00   | 38 663,00  | 2 036,00 | 35 248,00  | 262 | 806,13   | 12.2010 |
| 369 | г.Саратов, ул.Сажики и Ванцетти, д.4 А | 1957 |  | 4  | Каменные, кирпичные | 4  | 2 | 1 848,40  | 1 628,60  | 1 628,60  | 60  | КОМПЛ | 1 045 868,00 | 933 165,00   | 57 390,00  | 3 020,00 | 52 293,00  | 566 | 806,13   | 12.2010 |
| 370 | г.Саратов, ул.Сажики и Ванцетти, д.49  | 1916 |  | 2  | Каменные, кирпичные | 2  | 1 | 508,10    | 359,80    | 359,80    | 30  | КОМПЛ | 409 594,00   | 365 456,00   | 22 475,00  | 1 183,00 | 20 480,00  | 806 | 806,13   | 12.2010 |
| 371 | г.Саратов, ул.Салерная, д.17           | 1966 |  | 5  | Каменные, кирпичные | 5  | 4 | 4 406,40  | 3 529,30  | 2 665,10  | 152 | КОМПЛ | 1 140 649,00 | 1 017 733,00 | 62 590,00  | 3 294,00 | 57 032,00  | 259 | 806,13   | 12.2010 |
| 372 | г.Саратов, ул.Степана Разина, д.2      | 1980 |  | 9  | Каменные, кирпичные | 9  | 4 | 9 779,84  | 7 527,65  | 5 685,65  | 318 | КОМПЛ | 959 118,00   | 855 763,00   | 52 629,00  | 2 770,00 | 47 956,00  | 98  | 806,13   | 12.2010 |
| 373 | г.Саратов, ул.Стелная 3-я, д.11        | 1987 |  | 9  | Каменные, кирпичные | 9  | 3 | 9 700,00  | 8 929,12  | 5 669,12  | 424 | КОМПЛ | 1 301 141,00 | 1 160 930,00 | 71 396,00  | 3 758,00 | 65 057,00  | 134 | 806,13   | 12.2010 |
| 374 | г.Саратов, ул.Стелная 3-я, д.13 Б      | 1996 |  | 10 | Панельные           | 10 | 4 | 10 805,00 | 8 749,44  | 6 460,54  | 375 | КОМПЛ | 2 272 799,00 | 2 027 882,00 | 124 713,00 | 6 564,00 | 113 640,00 | 210 | 1 692,46 | 12.2010 |
| 375 | г.Саратов, ул.Стелная 3-я, д.19        | 1982 |  | 5  | Каменные, кирпичные | 5  | 4 | 3 748,00  | 3 341,58  | 2 185,68  | 209 | КОМПЛ | 871 972,00   | 778 008,00   | 47 847,00  | 2 518,00 | 43 599,00  | 233 | 806,13   | 12.2010 |
| 376 | г.Саратов, ул.Стелная 3-я, д.21        | 1980 |  | 5  | Каменные, кирпичные | 5  | 4 | 4 061,00  | 3 848,54  | 2 048,74  | 216 | КОМПЛ | 797 249,00   | 711 337,00   | 43 747,00  | 2 302,00 | 39 863,00  | 196 | 806,13   | 12.2010 |
| 377 | г.Саратов, ул.Стелная 3-я, д.4         | 1972 |  | 5  | Каменные, кирпичные | 5  | 4 | 4 340,00  | 3 334,11  | 2 188,71  | 181 | КОМПЛ | 840 617,00   | 750 032,00   | 46 126,00  | 2 428,00 | 42 031,00  | 194 | 806,13   | 12.2010 |
| 378 | г.Саратов, ул.Стелная 3-я, д.4 Б       | 1984 |  | 9  | Панельные           | 9  | 5 | 11 107,00 | 10 005,00 | 7 187,30  | 462 | КОМПЛ | 2 690 000,00 | 2 400 126,00 | 147 606,00 | 7 768,00 | 134 500,00 | 242 | 1 410,74 | 12.2010 |
| 379 | г.Саратов, ул.Стелная 3-я, д.8         | 1986 |  | 9  | Каменные, кирпичные | 9  | 6 | 20 407,00 | 16 136,69 | 10 127,49 | 815 | КОМПЛ | 2 427 301,00 | 2 165 735,00 | 133 191,00 | 7 010,00 | 121 365,00 | 119 | 806,13   | 12.2010 |
| 380 | г.Саратов, ул.Строителей, д.12         | 1983 |  | 5  | Панельные           | 5  | 4 | 2 878,75  | 2 878,75  | 1 772,70  | 126 | КОМПЛ | 704 980,00   | 629 011,00   | 38 684,00  | 2 036,00 | 35 249,00  | 245 | 806,13   | 12.2010 |
| 381 | г.Саратов, ул.Тулайкова, д.3 Б         | 1913 |  | 2  | Деревянные          | 2  | 2 | 1 224,00  | 754,00    | 362,70    | 42  | КОМПЛ | 435 841,00   | 388 875,00   | 23 915,00  | 1 259,00 | 21 792,00  | 356 | 806,13   | 12.2010 |
| 382 | г.Саратов, ул.Тулупная, д.14           | 1967 |  | 5  | Каменные, кирпичные | 5  | 4 | 3 510,00  | 2 840,00  | 2 840,00  | 135 | КОМПЛ | 1 537 271,00 | 1 371 614,00 | 84 353,00  | 4 440,00 | 76 864,00  | 438 | 611,53   | 12.2010 |
| 383 | г.Саратов, ул.Тульская, д.10           | 1982 |  | 5  | Каменные, кирпичные | 5  | 4 | 4 446,40  | 3 266,30  | 2 395,50  | 177 | КОМПЛ | 657 206,00   | 586 385,00   | 36 063,00  | 1 898,00 | 32 860,00  | 148 | 806,13   | 12.2010 |
| 384 | г.Саратов, ул.Тульская, д.14           | 1981 |  | 9  | Каменные, кирпичные | 9  | 4 | 11 910,76 | 9 550,16  | 7 755,56  | 474 | КОМПЛ | 1 079 447,00 | 963 127,00   | 59 231,00  | 3 117,00 | 53 972,00  | 91  | 806,13   | 12.2010 |
| 385 | г.Саратов, ул.Тульская, д.49           | 1977 |  | 9  | Панельные           | 9  | 6 | 19 620,18 | 15 866,08 | 12 120,45 | 791 | КОМПЛ | 1 568 490,00 | 1 390 548,00 | 85 517,00  | 4 501,00 | 77 924,00  | 79  | 806,13   | 12.2010 |
| 386 | г.Саратов, ул.Ульяновская, д.17        | 1969 |  | 6  | Каменные, кирпичные | 6  | 3 | 4 340,00  | 2 668,50  | 2 307,00  | 79  | КОМПЛ | 1 392 923,00 | 1 242 822,00 | 76 432,00  | 4 023,00 | 69 646,00  | 321 | 1 165,28 | 12.2010 |
| 387 | г.Саратов, ул.Химическая, д.3          | 1991 |  | 9  | Каменные, кирпичные | 9  | 3 | 11 140,50 | 8 407,90  | 5 776,72  | 444 | КОМПЛ | 918 839,00   | 819 824,00   | 50 419,00  | 2 654,00 | 45 942,00  | 82  | 806,13   | 12.2010 |
| 388 | г.Саратов, ул.Хользунова, д.10/12      | 1970 |  | 5  | Каменные, кирпичные | 5  | 4 | 2 887,00  | 1 856,00  | 1 856,00  | 110 | КОМПЛ | 1 202 047,00 | 1 072 514,00 | 65 959,00  | 3 472,00 | 60 102,00  | 416 | 473,18   | 12.2010 |

|     |                                      |      |   |                     |    |   |   |              |            |            |        |       |                |                |               |            |               |     |          |         |
|-----|--------------------------------------|------|---|---------------------|----|---|---|--------------|------------|------------|--------|-------|----------------|----------------|---------------|------------|---------------|-----|----------|---------|
| 389 | г.Саратов, ул.Хользунова, д.16/34    | 1978 |   | Панельные           | 9  | 6 | 7 | 8            | 9          | 10         | 11     | 12    | 13             | 14             | 15            | 16         | 17            | 18  | 19       | 20      |
| 390 | г.Саратов, ул.Чайковского, д.3       | 1988 |   | Панельные           | 10 | 5 | 5 | 13 381,30    | 10 671,30  | 10 671,30  | 502    | КОМПЛ | 1 523 606,00   | 1 359 422,00   | 83 603,00     | 4 400,00   | 76 181,00     | 114 | 806,13   | 12.2010 |
| 391 | г.Саратов, ул.Чайковского, д.5       | 1990 |   | Панельные           | 10 | 5 | 5 | 13 272,60    | 10 511,60  | 10 511,60  | 480    | КОМПЛ | 1 526 093,00   | 1 361 641,00   | 83 740,00     | 4 407,00   | 76 305,00     | 115 | 806,13   | 12.2010 |
| 392 | г.Саратов, ул.Чапаева, д.4           | 1965 |   | Каменные, кирпичные | 5  | 4 | 4 | 5 651,00     | 3 769,49   | 3 279,19   | 123    | КОМПЛ | 2 188 468,00   | 1 952 639,00   | 120 086,00    | 6 320,00   | 109 423,00    | 387 | 944,48   | 12.2010 |
| 393 | г.Саратов, ул.Челюскинцев, д.40/46   | 1971 |   | Каменные, кирпичные | 9  | 5 | 5 | 9 753,20     | 7 726,00   | 7 726,00   | 321    | КОМПЛ | 1 111 902,00   | 992 063,00     | 61 012,00     | 3 211,00   | 55 596,00     | 114 | 390,73   | 12.2010 |
| 394 | г.Саратов, ул.Чернышевского, д.143 А | 1970 |   | Каменные, кирпичные | 5  | 3 | 3 | 2 605,10     | 2 128,00   | 2 128,00   | 111    | КОМПЛ | 1 475 565,00   | 1 316 568,00   | 80 967,00     | 4 261,00   | 73 779,00     | 566 | 1 410,74 | 12.2010 |
| 395 | г.Саратов, ул.Шелковинная, д.176     | 1958 |   | Каменные, кирпичные | 5  | 4 | 4 | 4 706,00     | 4 090,00   | 3 304,55   | 135    | КОМПЛ | 3 634 488,00   | 3 242 836,00   | 199 432,00    | 10 496,00  | 181 724,00    | 772 | 817,70   | 12.2010 |
| 396 | г.Саратов, ул.Шехурдина, д.56        | 1966 |   | Каменные, кирпичные | 5  | 4 | 4 | 5 004,00     | 3 375,00   | 2 153,00   | 173    | КОМПЛ | 769 443,00     | 686 528,00     | 42 221,00     | 2 222,00   | 38 472,00     | 154 | 806,13   | 12.2010 |
| 397 | г.Саратов, ул.Шехурдина, д.58        | 1965 |   | Каменные, кирпичные | 5  | 4 | 4 | 5 000,00     | 3 262,00   | 2 479,00   | 165    | КОМПЛ | 752 110,00     | 671 063,00     | 41 270,00     | 2 172,00   | 37 605,00     | 150 | 806,13   | 12.2010 |
| 398 | г.Саратов, ул.Шехурдина, д.60        | 1964 |   | Каменные, кирпичные | 5  | 3 | 3 | 3 591,00     | 2 700,00   | 1 422,00   | 96     | КОМПЛ | 754 015,00     | 672 762,00     | 41 374,00     | 2 178,00   | 37 701,00     | 210 | 806,13   | 12.2010 |
| 399 | г.Саратов, ул.Школьная, д.23         | 1962 |   | Каменные, кирпичные | 3  | 4 | 4 | 4 357,80     | 3 573,70   | 2 095,00   | 198    | КОМПЛ | 1 165 971,00   | 1 040 326,00   | 63 979,00     | 3 367,00   | 58 299,00     | 268 | 806,13   | 12.2010 |
| 400 | г.Саратов, ул.Южная, д.38            | 1969 |   | Каменные, кирпичные | 5  | 4 | 4 | 3 619,17     | 3 342,17   | 2 261,10   | 180    | КОМПЛ | 670 463,00     | 598 214,00     | 36 789,00     | 1 937,00   | 33 523,00     | 185 | 806,13   | 12.2010 |
| 401 | г.Саратов, ул.Южная, д.38 А          | 1970 |   | Панельные           | 5  | 4 | 4 | 3 755,98     | 3 533,58   | 3 088,78   | 191    | КОМПЛ | 1 073 730,00   | 958 025,00     | 58 918,00     | 3 101,00   | 53 686,00     | 286 | 806,13   | 12.2010 |
| 402 | г.Саратов, ул.Южная, д.38 Б          | 1970 |   | Панельные           | 5  | 5 | 5 | 3 728,96     | 3 415,46   | 2 385,81   | 172    | КОМПЛ | 1 248 755,00   | 1 114 189,00   | 68 522,00     | 3 606,00   | 62 438,00     | 335 | 806,13   | 12.2010 |
| 403 | г.Саратов, ул.Южная, д.38 В          | 1975 |   | Каменные, кирпичные | 5  | 4 | 4 | 4 105,44     | 3 432,14   | 2 304,24   | 186    | КОМПЛ | 1 095 519,00   | 977 466,00     | 60 113,00     | 3 164,00   | 54 776,00     | 267 | 806,13   | 12.2010 |
| 404 | г.Саратов, ул.Южная, д.38 Г          | 1976 |   | Панельные           | 5  | 6 | 6 | 4 347,45     | 3 850,05   | 2 476,23   | 221    | КОМПЛ | 1 210 739,00   | 1 080 269,00   | 66 436,00     | 3 497,00   | 60 537,00     | 278 | 806,13   | 12.2010 |
| 405 | г.Саратов, ул.Южная, д.42            | 1972 |   | Каменные, кирпичные | 5  | 4 | 4 | 3 407,77     | 3 139,77   | 2 003,12   | 175    | КОМПЛ | 1 095 519,00   | 977 466,00     | 60 113,00     | 3 164,00   | 54 776,00     | 321 | 806,13   | 12.2010 |
| 406 | г.Саратов шоссе Московское, д.11 А   | 1966 |   | Каменные, кирпичные | 6  | 4 | 4 | 5 102,00     | 3 612,91   | 2 333,30   | 196    | КОМПЛ | 692 400,00     | 617 787,00     | 37 983,00     | 2 000,00   | 34 620,00     | 136 | 806,13   | 12.2010 |
| 407 | г.Саратов шоссе Московское, д.13 А   | 1964 |   | Каменные, кирпичные | 5  | 2 | 2 | 2 113,00     | 1 417,95   | 1 066,85   | 64     | КОМПЛ | 423 106,00     | 377 512,00     | 23 217,00     | 1 222,00   | 21 155,00     | 200 | 806,13   | 12.2010 |
| 408 | г.Саратов шоссе Московское, д.15     | 1950 |   | Каменные, кирпичные | 5  | 4 | 4 | 6 237,00     | 3 872,40   | 2 949,00   | 181    | КОМПЛ | 916 799,00     | 818 005,00     | 50 307,00     | 2 648,00   | 45 839,00     | 147 | 806,13   | 12.2010 |
| 409 | г.Саратов шоссе Московское, д.17     | 1960 |   | Каменные, кирпичные | 5  | 3 | 3 | 3 975,00     | 2 004,70   | 1 380,61   | 153    | КОМПЛ | 698 251,00     | 623 007,00     | 38 314,00     | 2 017,00   | 34 913,00     | 176 | 806,13   | 12.2010 |
| 410 | г.Саратов шоссе Московское, д.7 А    | 1973 |   | Каменные, кирпичные | 5  | 4 | 4 | 5 063,00     | 3 801,72   | 2 544,92   | 210    | КОМПЛ | 798 118,00     | 712 113,00     | 43 794,00     | 2 305,00   | 39 906,00     | 158 | 806,13   | 12.2010 |
|     | Итого по МО:                         | X    | X | X                   | X  | X | X | 1 086 882,45 | 882 223,44 | 678 450,24 | 39 071 | X     | 242 105 268,00 | 216 016 000,00 | 13 284 800,00 | 699 205,00 | 12 105 263,00 | 223 | 1 692,46 | X       |

| 1   | 2   | 3    | 4 | 5                   | 6 | 7 | 8        | 9        | 10       | 11  | 12    | 13            | 14           | 15         | 16        | 17         | 18    | 19       | 20      |
|---|---|------|---|---------------------|---|---|----------|----------|----------|-----|-------|---------------|--------------|------------|-----------|------------|-------|----------|---------|
| <b>Дергачевский муниципальный район</b>   |   |      |   |                     |   |   |          |          |          |     |       |               |              |            |           |            |       |          |         |
| 411                                       | р.п.Дергачи, проезд Большойный, д.1       | 1976 |   | Панельные           | 2 | 2 | 584,40   | 556,70   | 466,00   | 41  | КОМПЛ | 678 908,00    | 605 749,00   | 37 253,00  | 1 961,00  | 33 945,00  | 1 162 | 4 620,93 | 11.2010 |
| 412                                       | р.п.Дергачи, проезд Большойный, д.2       | 1976 |   | Панельные           | 2 | 2 | 586,10   | 560,30   | 502,00   | 38  | КОМПЛ | 678 908,00    | 605 749,00   | 37 253,00  | 1 961,00  | 33 945,00  | 1 158 | 4 620,93 | 11.2010 |
| 413                                       | р.п.Дергачи, проезд Большойный, д.3       | 1976 |   | Панельные           | 2 | 2 | 582,60   | 523,10   | 523,10   | 42  | КОМПЛ | 678 908,00    | 605 749,00   | 37 253,00  | 1 961,00  | 33 945,00  | 1 165 | 4 620,93 | 11.2010 |
| 414                                       | р.п.Дергачи, проезд Большойный, д.4       | 1976 |   | Панельные           | 2 | 2 | 586,40   | 565,20   | 565,20   | 38  | КОМПЛ | 678 908,00    | 605 749,00   | 37 253,00  | 1 961,00  | 33 945,00  | 1 158 | 4 620,93 | 11.2010 |
| 415                                       | р.п.Дергачи, проезд Большойный, д.5       | 1976 |   | Панельные           | 2 | 2 | 586,10   | 563,10   | 563,10   | 38  | КОМПЛ | 678 908,00    | 605 749,00   | 37 253,00  | 1 961,00  | 33 945,00  | 1 158 | 4 620,93 | 11.2010 |
| 416                                       | р.п.Дергачи, ул.Ленина, д.112             | 1967 |   | Каменные, кирпичные | 2 | 2 | 410,50   | 381,30   | 381,30   | 31  | ЧАСТ  | 394 139,00    | 351 667,00   | 21 627,00  | 1 138,00  | 19 707,00  | 960   | 4 620,93 | 11.2010 |
| 417                                       | р.п.Дергачи, ул.Ленина, д.78              | 1984 |   | Каменные, кирпичные | 2 | 3 | 951,30   | 885,10   | 834,00   | 76  | КОМПЛ | 937 426,00    | 836 409,00   | 51 438,00  | 2 707,00  | 46 872,00  | 985   | 4 620,93 | 11.2010 |
| 418                                       | р.п.Дергачи, ул.Ленина, д.95              | 1978 |   | Каменные, кирпичные | 2 | 3 | 954,80   | 850,70   | 765,10   | 68  | КОМПЛ | 993 063,00    | 886 051,00   | 54 491,00  | 2 868,00  | 49 653,00  | 1 040 | 4 620,93 | 11.2010 |
| 419                                       | р.п.Дергачи, ул.Максима Горького, д.74    | 1969 |   | Каменные, кирпичные | 2 | 1 | 375,00   | 364,00   | 364,00   | 34  | КОМПЛ | 397 859,00    | 354 986,00   | 21 831,00  | 1 149,00  | 19 893,00  | 1 061 | 4 620,93 | 11.2010 |
| 420                                       | р.п.Дергачи, ул.Новая, д.13               | 1969 |   | Каменные, кирпичные | 2 | 3 | 950,00   | 900,00   | 871,60   | 53  | КОМПЛ | 1 060 314,00  | 946 054,00   | 58 182,00  | 3 062,00  | 53 016,00  | 1 116 | 4 620,93 | 11.2010 |
| 421                                       | р.п.Дергачи, ул.Олимпийская, д.11         | 1970 |   | Каменные, кирпичные | 2 | 3 | 905,80   | 877,80   | 816,00   | 65  | КОМПЛ | 822 369,00    | 733 751,00   | 45 125,00  | 2 375,00  | 41 118,00  | 908   | 4 620,93 | 11.2010 |
| 422                                       | р.п.Дергачи, ул.Олимпийская, д.13         | 1964 |   | Каменные, кирпичные | 2 | 3 | 945,50   | 855,80   | 855,80   | 62  | КОМПЛ | 1 182 177,00  | 1 054 786,00 | 64 868,00  | 3 414,00  | 59 109,00  | 1 250 | 4 620,93 | 11.2010 |
| 423                                       | р.п.Дергачи, ул.Олимпийская, д.9          | 1970 |   | Панельные           | 2 | 2 | 611,50   | 550,10   | 413,70   | 46  | КОМПЛ | 654 588,00    | 584 050,00   | 35 919,00  | 1 890,00  | 32 729,00  | 1 070 | 4 620,93 | 11.2010 |
| 424                                       | р.п.Дергачи, ул.Советская, д.105          | 1968 |   | Каменные, кирпичные | 2 | 2 | 589,00   | 535,20   | 508,00   | 47  | КОМПЛ | 689 841,00    | 615 501,00   | 37 854,00  | 1 992,00  | 34 484,00  | 1 171 | 4 620,93 | 11.2010 |
|   | Итого по МО:                              | X    | X | X                   | X | X | 9 619,00 | 8 968,40 | 8 428,90 | 679 | X     | 10 526 316,00 | 9 392 000,00 | 577 600,00 | 30 400,00 | 526 316,00 | 1 094 | 4 620,93 | X       |
| <b>Екатериновский муниципальный район</b> |   |      |   |                     |   |   |          |          |          |     |       |               |              |            |           |            |       |          |         |
| 425                                       | р.п.Екатериновка, п.Газовиков, д.4        | 1985 |   | Каменные, кирпичные | 2 | 3 | 1 163,60 | 961,50   | 961,50   | 39  | ЧАСТ  | 1 652 194,00  | 1 474 153,00 | 90 659,00  | 4 772,00  | 82 610,00  | 1 420 | 2 246,18 | 09.2010 |
| 426                                       | р.п.Екатериновка, ул.50 лет Октября, д.89 | 1963 |   | Каменные, кирпичные | 2 | 2 | 290,10   | 265,20   | 265,20   | 9   | ЧАСТ  | 212 582,00    | 189 674,00   | 11 665,00  | 614,00    | 10 629,00  | 733   | 806,13   | 08.2010 |
| 427                                       | р.п.Екатериновка, ул.Калининская, д.122   | 1974 |   | Каменные, кирпичные | 2 | 3 | 1 004,10 | 916,50   | 916,50   | 34  | ЧАСТ  | 939 707,00    | 838 444,00   | 51 564,00  | 2 714,00  | 46 985,00  | 936   | 1 848,53 | 09.2010 |
| 428                                       | р.п.Екатериновка, ул.Калининская, д.99    | 1974 |   | Каменные, кирпичные | 2 | 3 | 980,20   | 882,30   | 811,50   | 33  | ЧАСТ  | 1 279 114,00  | 1 141 277,00 | 70 187,00  | 3 694,00  | 63 956,00  | 1 305 | 2 654,66 | 09.2010 |
| 429                                       | р.п.Екатериновка, ул.Кооперативная, д.36  | 1989 |   | Панельные           | 2 | 3 | 865,50   | 778,20   | 778,20   | 34  | ЧАСТ  | 1 179 561,00  | 1 052 452,00 | 64 725,00  | 3 406,00  | 58 978,00  | 1 363 | 1 993,80 | 08.2010 |
|   | Итого по МО:                              | X    | X | X                   | X | X | 4 303,50 | 3 803,70 | 3 732,90 | 149 | X     | 5 263 158,00  | 4 696 000,00 | 288 800,00 | 15 200,00 | 263 158,00 | 1 223 | 2 654,66 | X       |

| 1   | 2                                      | 3    | 4 | 5                   | 6 | 7 | 8        | 9        | 10       | 11  | 12   | 13           | 14           | 15         | 16        | 17         | 18    | 19       | 20      |
|---|--|------|---|---------------------|---|---|----------|----------|----------|-----|------|--------------|--------------|------------|-----------|------------|-------|----------|---------|
| <b>Заволжское муниципальное образование</b> |  |      |   |                     |   |   |          |          |          |     |      |              |              |            |           |            |       |          |         |
| 430   | жд_ст Иргиз, ул. Железнодорожная, д.17 | 1986 |   | Каменные, кирпичные | 2 | 3 | 1 062,00 | 974,00   | 597,00   | 44  | ЧАСТ | 210 526,00   | 187 840,00   | 11 552,00  | 608,00    | 10 526,00  | 198   | 252,00   | 09.2010 |
| 431   | п.Заволжский, ул.Дорожная, д.26        | 1963 |   | Каменные, кирпичные | 2 | 1 | 432,00   | 403,00   | 403,00   | 7   | ЧАСТ | 157 895,00   | 140 880,00   | 8 664,00   | 456,00    | 7 895,00   | 365   | 817,00   | 09.2010 |
| 432   | п.Заволжский, ул.Дорожная, д.6         | 1978 |   | Панельные           | 5 | 5 | 3 476,00 | 3 315,00 | 2 932,00 | 185 | ЧАСТ | 368 421,00   | 328 720,00   | 20 216,00  | 1 064,00  | 18 421,00  | 106   | 369,00   | 09.2010 |
| 433   | п.Заволжский, ул.Набережная, д.12      | 1959 |   | Смешанные           | 2 | 1 | 432,00   | 414,00   | 300,00   | 20  | ЧАСТ | 421 053,00   | 375 680,00   | 23 104,00  | 1 216,00  | 21 053,00  | 975   | 806,00   | 09.2010 |
| 434   | п.Заволжский, ул.Набережная, д.6       | 1986 |   | Смешанные           | 2 | 1 | 432,00   | 405,00   | 405,00   | 16  | ЧАСТ | 421 053,00   | 375 680,00   | 23 104,00  | 1 216,00  | 21 053,00  | 975   | 806,00   | 09.2010 |
| 435   | п.Заволжский, ул.Почтовая, д.1         | 1975 |   | Каменные, кирпичные | 2 | 2 | 747,00   | 730,00   | 628,00   | 29  | ЧАСТ | 210 526,00   | 187 840,00   | 11 552,00  | 608,00    | 10 526,00  | 282   | 252,00   | 09.2010 |
| 436   | п.Заволжский, ул.Почтовая, д.55        | 1989 |   | Каменные, кирпичные | 2 | 3 | 1 050,00 | 965,00   | 860,00   | 42  | ЧАСТ | 315 789,00   | 281 760,00   | 17 328,00  | 912,00    | 15 789,00  | 301   | 390,00   | 09.2010 |
| 437   | Итого по МО:                           | X    | X | X                   | X | X | 7 631,00 | 7 206,00 | 6 125,00 | 343 | X    | 2 105 263,00 | 1 878 400,00 | 115 520,00 | 6 080,00  | 105 263,00 | 276   | 817,00   | X       |
| <b>Лысогорский муниципальный район</b>      |  |      |   |                     |   |   |          |          |          |     |      |              |              |            |           |            |       |          |         |
| 437   | р.п.Лысье Горы, ул.Озерная, д.11       | 1962 |   | Деревянные          | 1 | 1 | 390,20   | 386,20   | 219,40   | 14  | ЧАСТ | 708 091,00   | 631 787,00   | 38 855,00  | 2 045,00  | 35 404,00  | 1 815 | 2 177,68 | 11.2010 |
| 438   | р.п.Лысье Горы, ул.Озерная, д.13       | 1962 |   | Деревянные          | 1 | 1 | 349,70   | 345,70   | 205,50   | 11  | ЧАСТ | 708 091,00   | 631 787,00   | 38 855,00  | 2 045,00  | 35 404,00  | 2 025 | 2 177,68 | 11.2010 |
| 439   | р.п.Лысье Горы, ул.Озерная, д.15       | 1962 |   | Деревянные          | 1 | 1 | 329,60   | 325,60   | 194,70   | 11  | ЧАСТ | 708 091,00   | 631 787,00   | 38 855,00  | 2 045,00  | 35 404,00  | 2 148 | 2 177,68 | 11.2010 |
| 440   | р.п.Лысье Горы, ул.Озерная, д.17       | 1962 |   | Деревянные          | 1 | 1 | 380,70   | 376,70   | 229,30   | 11  | ЧАСТ | 708 091,00   | 631 787,00   | 38 855,00  | 2 045,00  | 35 404,00  | 1 860 | 2 177,68 | 11.2010 |
| 441   | р.п.Лысье Горы, ул.Озерная, д.19       | 1962 |   | Деревянные          | 1 | 1 | 422,40   | 418,40   | 250,90   | 16  | ЧАСТ | 708 091,00   | 631 787,00   | 38 855,00  | 2 045,00  | 35 404,00  | 1 676 | 2 177,68 | 11.2010 |
| 442   | р.п.Лысье Горы, ул.Озерная, д.2        | 1962 |   | Деревянные          | 1 | 1 | 432,90   | 428,90   | 260,00   | 14  | ЧАСТ | 708 091,00   | 631 787,00   | 38 855,00  | 2 045,00  | 35 404,00  | 1 636 | 2 177,68 | 11.2010 |
| 443   | р.п.Лысье Горы, ул.Озерная, д.21       | 1962 |   | Деревянные          | 1 | 1 | 356,20   | 352,20   | 209,20   | 15  | ЧАСТ | 708 092,00   | 631 787,00   | 38 855,00  | 2 045,00  | 35 405,00  | 1 988 | 2 177,68 | 11.2010 |
| 444   | р.п.Лысье Горы, ул.Озерная, д.7        | 1959 |   | Деревянные          | 1 | 1 | 296,70   | 292,70   | 178,50   | 10  | ЧАСТ | 646 117,00   | 576 492,00   | 35 452,00  | 1 866,00  | 32 307,00  | 2 178 | 2 177,68 | 11.2010 |
| 445   | р.п.Лысье Горы, ул.Озерная, д.9        | 1962 |   | Деревянные          | 1 | 1 | 411,80   | 407,80   | 228,10   | 18  | ЧАСТ | 708 091,00   | 631 787,00   | 38 855,00  | 2 045,00  | 35 404,00  | 1 720 | 2 177,68 | 11.2010 |
| 446   | р.п.Лысье Горы, ул.Транспортная, д.24  | 1959 |   | Деревянные          | 1 | 1 | 318,70   | 314,70   | 202,20   | 10  | ЧАСТ | 694 025,00   | 619 238,00   | 38 080,00  | 2 004,00  | 34 703,00  | 2 178 | 2 177,68 | 11.2010 |
| 447   | р.п.Лысье Горы, ул.Транспортная, д.26  | 1959 |   | Деревянные          | 1 | 1 | 341,00   | 337,00   | 205,90   | 11  | ЧАСТ | 708 091,00   | 631 787,00   | 38 854,00  | 2 045,00  | 35 405,00  | 2 077 | 2 177,68 | 11.2010 |
| 448   | р.п.Лысье Горы, ул.Транспортная, д.28  | 1959 |   | Деревянные          | 1 | 1 | 382,20   | 374,20   | 200,20   | 9   | ЧАСТ | 708 091,00   | 631 787,00   | 38 854,00  | 2 045,00  | 35 405,00  | 1 853 | 2 177,68 | 11.2010 |
| 449   | Итого по МО:                           | X    | X | X                   | X | X | 4 412,10 | 4 360,10 | 2 583,90 | 150 | X    | 8 421 053,00 | 7 513 600,00 | 462 080,00 | 24 320,00 | 421 053,00 | 1 909 | 2 177,68 | X       |
| <b>Марковский муниципальный район</b>       |  |      |   |                     |   |   |          |          |          |     |      |              |              |            |           |            |       |          |         |
| 449   | г.Маркс-линия 4-я, д.3                 | 1975 |   | Каменные, кирпичные | 5 | 4 | 1 752,00 | 1 584,80 | 1 348,45 | 158 | ЧАСТ | 784 330,00   | 699 811,00   | 43 038,00  | 2 285,00  | 39 216,00  | 448   | 806,00   | 11.2010 |

|     |                                      |      |  |   |    |   |          |          |          |     |      |              |              |            |          |            |     |        |         |
|-----|--------------------------------------|------|--|---|----|---|----------|----------|----------|-----|------|--------------|--------------|------------|----------|------------|-----|--------|---------|
| 450 | г.Маркс-линия 5-я, д.17              | 1988 |  | 3 | 3  | 3 | 613,80   | 524,75   | 412,50   | 84  | ЧАСТ | 427 859,00   | 381 753,00   | 23 477,00  | 1 236,00 | 21 393,00  | 697 | 806,00 | 11.2010 |
| 451 | г.Маркс-линия 5-я, д.49              | 1975 |  | 3 | 4  | 4 | 1 457,50 | 1 457,50 | 962,20   | 128 | ЧАСТ | 797 379,00   | 711 453,00   | 43 754,00  | 2 303,00 | 39 869,00  | 547 | 806,00 | 11.2010 |
| 452 | г.Маркс-пр-кт Ленинский, д.38        | 1980 |  | 3 | 3  | 3 | 1 149,85 | 929,45   | 526,10   | 94  | ЧАСТ | 876 650,00   | 782 182,00   | 48 104,00  | 2 531,00 | 43 833,00  | 762 | 806,00 | 11.2010 |
| 453 | г.Маркс-пр-кт Ленинский, д.42        | 1967 |  | 3 | 3  | 3 | 693,20   | 693,20   | 359,40   | 89  | ЧАСТ | 530 156,00   | 473 026,00   | 29 091,00  | 1 531,00 | 26 508,00  | 765 | 806,00 | 11.2010 |
| 454 | г.Маркс-пр-кт Ленинский, д.44        | 1967 |  | 3 | 3  | 3 | 708,75   | 708,75   | 356,60   | 88  | ЧАСТ | 530 156,00   | 473 026,00   | 29 091,00  | 1 531,00 | 26 508,00  | 748 | 806,00 | 11.2010 |
| 455 | г.Маркс-пр-кт Ленинский, д.53        | 1983 |  | 5 | 6  | 6 | 4 437,70 | 3 256,75 | 2 104,20 | 321 | ЧАСТ | 1 192 700,00 | 1 064 175,00 | 65 446,00  | 3 445,00 | 59 634,00  | 269 | 806,00 | 11.2010 |
| 456 | г.Маркс-пр-кт Ленинский, д.88        | 1988 |  | 5 | 2  | 2 | 4 477,80 | 3 874,70 | 3 195,40 | 316 | ЧАСТ | 1 491 980,00 | 1 331 204,00 | 81 868,00  | 4 309,00 | 74 599,00  | 333 | 806,00 | 11.2010 |
| 457 | г.Маркс-пр-кт Ленинский, д.96        | 1972 |  | 5 | 5  | 5 | 4 407,10 | 3 518,10 | 2 578,90 | 274 | ЧАСТ | 1 547 450,00 | 1 380 697,00 | 84 912,00  | 4 468,00 | 77 373,00  | 351 | 806,00 | 11.2010 |
| 458 | г.Маркс-пр-кт Строителей, д.12       | 1978 |  | 5 | 5  | 5 | 3 637,80 | 3 266,10 | 2 753,60 | 288 | ЧАСТ | 1 159 160,00 | 1 034 249,00 | 63 605,00  | 3 348,00 | 57 958,00  | 319 | 806,00 | 11.2010 |
| 459 | г.Маркс-пр-кт Строителей, д.26       | 1986 |  | 5 | 10 | 8 | 3 282,20 | 8 328,20 | 5 978,50 | 528 | ЧАСТ | 2 904 530,00 | 2 591 538,00 | 159 377,00 | 8 388,00 | 145 227,00 | 349 | 806,00 | 11.2010 |
| 460 | г.Маркс-пр-кт Строителей, д.31       | 1973 |  | 5 | 5  | 5 | 3 555,35 | 2 988,60 | 2 802,70 | 264 | ЧАСТ | 1 184 960,00 | 1 057 269,00 | 65 021,00  | 3 422,00 | 59 248,00  | 333 | 806,00 | 11.2010 |
| 461 | г.Маркс-пр-кт Строителей, д.49       | 1993 |  | 5 | 4  | 4 | 2 794,70 | 2 371,80 | 1 889,70 | 213 | ЧАСТ | 966 950,00   | 862 751,00   | 53 058,00  | 2 793,00 | 48 348,00  | 346 | 806,00 | 11.2010 |
| 462 | г.Маркс-пр-кт Строителей, д.6        | 1973 |  | 3 | 4  | 4 | 1 439,00 | 1 439,00 | 1 027,60 | 92  | ЧАСТ | 800 024,00   | 713 813,00   | 43 900,00  | 2 310,00 | 40 001,00  | 556 | 806,00 | 11.2010 |
| 463 | г.Маркс-ул.Заводская, д.2            | 1973 |  | 3 | 3  | 3 | 1 139,60 | 1 139,60 | 775,30   | 84  | ЧАСТ | 628 970,00   | 561 192,00   | 34 513,00  | 1 816,00 | 31 449,00  | 552 | 806,00 | 11.2010 |
| 464 | г.Маркс-ул.Загородная Роша, д.39     | 1975 |  | 3 | 3  | 3 | 1 045,20 | 938,20   | 722,50   | 85  | ЧАСТ | 816 665,00   | 728 661,00   | 44 812,00  | 2 359,00 | 40 833,00  | 781 | 806,00 | 11.2010 |
| 465 | г.Маркс-ул.Интернациональная, д.39/1 | 1980 |  | 3 | 3  | 3 | 916,90   | 916,90   | 718,80   | 99  | ЧАСТ | 491 456,00   | 438 497,00   | 26 967,00  | 1 419,00 | 24 573,00  | 536 | 806,00 | 11.2010 |
| 466 | г.Маркс-ул.Интернациональная, д.39/2 | 1979 |  | 3 | 3  | 3 | 923,60   | 923,60   | 761,10   | 96  | ЧАСТ | 485 006,00   | 432 742,00   | 26 613,00  | 1 401,00 | 24 250,00  | 525 | 806,00 | 11.2010 |
| 467 | г.Маркс-ул.Кирова, д.14              | 1970 |  | 3 | 3  | 3 | 1 163,50 | 1 163,50 | 999,70   | 89  | ЧАСТ | 646 321,00   | 576 673,00   | 35 465,00  | 1 867,00 | 32 316,00  | 555 | 806,00 | 11.2010 |
| 468 | г.Маркс-ул.Кирова, д.2 А             | 1984 |  | 5 | 4  | 4 | 3 046,90 | 2 755,70 | 1 417,70 | 217 | ЧАСТ | 1 099 820,00 | 981 304,00   | 60 349,00  | 3 176,00 | 54 991,00  | 361 | 806,00 | 11.2010 |
| 469 | г.Маркс-ул.Колхозная, д.1 А          | 1984 |  | 3 | 2  | 2 | 632,30   | 632,30   | 429,20   | 61  | ЧАСТ | 536 219,00   | 478 436,00   | 29 423,00  | 1 549,00 | 26 811,00  | 848 | 806,00 | 11.2010 |
| 470 | г.Маркс-ул.Колхозная, д.97           | 1974 |  | 3 | 3  | 3 | 1 162,00 | 1 162,00 | 946,80   | 85  | ЧАСТ | 645 095,00   | 575 580,00   | 35 398,00  | 1 863,00 | 32 254,00  | 555 | 806,00 | 11.2010 |
| 471 | г.Маркс-ул.Куйбышева, д.223          | 1973 |  | 3 | 3  | 3 | 1 168,30 | 978,00   | 735,20   | 88  | ЧАСТ | 877 295,00   | 782 758,00   | 48 139,00  | 2 534,00 | 43 864,00  | 751 | 806,00 | 11.2010 |
| 472 | г.Маркс-ул.Куйбышева, д.233          | 1988 |  | 3 | 5  | 5 | 2 206,50 | 1 866,70 | 1 346,60 | 156 | ЧАСТ | 1 213 340,00 | 1 082 590,00 | 66 578,00  | 3 504,00 | 60 668,00  | 550 | 806,00 | 11.2010 |

| 1                                       | 2                                   | 3    | 4 | 5                   | 6 | 7 | 8         | 9         | 10        | 11    | 12   | 13            | 14            | 15           | 16        | 17           | 18    | 19       | 20      |
|---|-------------------------------------|------|---|---------------------|---|---|-----------|-----------|-----------|-------|------|---------------|---------------|--------------|-----------|--------------|-------|----------|---------|
| 473                                     | г.Маркс,ул.Рабочая, д.263           | 1981 |   | Каменные, кирпичные | 3 | 4 | 1 428,20  | 1 428,20  | 1 096,90  | 94    | ЧАСТ | 966 305,00    | 862 176,00    | 53 023,00    | 2 791,00  | 48 315,00    | 677   | 806,00   | 11.2010 |
| 474                                     | г.Маркс,ул.Северная, д.1            | 1981 |   | Каменные, кирпичные | 3 | 2 | 715,60    | 581,70    | 474,60    | 61    | ЧАСТ | 543 830,00    | 485 227,00    | 29 841,00    | 1 571,00  | 27 191,00    | 760   | 806,00   | 11.2010 |
| 475                                     | с.Подлесное, ул.Школьная, д.4       | 1974 |   | Каменные, кирпичные | 3 | 2 | 806,95    | 678,45    | 524,65    | 52    | ЧАСТ | 630 252,00    | 562 336,00    | 34 583,00    | 1 820,00  | 31 513,00    | 781   | 806,00   | 11.2010 |
| 476                                     | с.Приволжье, ул.Маркса, д.5         | 1982 |   | Каменные, кирпичные | 3 | 3 | 826,00    | 826,00    | 467,10    | 72    | ЧАСТ | 504 485,00    | 450 122,00    | 27 682,00    | 1 457,00  | 25 224,00    | 611   | 806,00   | 11.2010 |
| 477                                     | с.Раскатово, ул.Меллигаторов, д.118 | 1977 |   | Каменные, кирпичные | 2 | 3 | 987,50    | 987,50    | 341,50    | 25    | ЧАСТ | 760 808,00    | 678 823,00    | 41 747,00    | 2 197,00  | 38 041,00    | 770   | 806,00   | 11.2010 |
| 478                                     | с.Раскатово, ул.Меллигаторов, д.4   | 1975 |   | Каменные, кирпичные | 2 | 1 | 418,25    | 389,45    | 99,30     | 12    | ЧАСТ | 275 639,00    | 245 936,00    | 15 125,00    | 796,00    | 13 782,00    | 659   | 806,00   | 11.2010 |
|   | Итого по МО:                        | X    | X | X                   | X | X | 58 040,05 | 52 309,50 | 38 152,80 | 4 293 | X    | 26 315 790,00 | 23 480 000,00 | 1 444 000,00 | 76 000,00 | 1 315 790,00 | 453   | 806,00   | X       |
| <b>Новоузенский муниципальный район</b> |                                     |      |   |                     |   |   |           |           |           |       |      |               |               |              |           |              |       |          |         |
| 479                                     | г.Новоузенск мкр 1-й, д.14 а        | 1978 |   | Каменные, кирпичные | 2 | 3 | 906,40    | 847,10    | 802,90    | 42    | ЧАСТ | 966 183,00    | 862 067,00    | 53 016,00    | 2 790,00  | 48 310,00    | 1 066 | 1 623,00 | 10.2010 |
| 480                                     | г.Новоузенск мкр 1-й, д.18          | 1974 |   | Каменные, кирпичные | 2 | 3 | 916,86    | 873,20    | 832,30    | 35    | ЧАСТ | 752 514,00    | 671 423,00    | 41 292,00    | 2 173,00  | 37 626,00    | 821   | 1 875,00 | 10.2010 |
| 481                                     | г.Новоузенск мкр 1-й, д.19          | 1978 |   | Каменные, кирпичные | 3 | 3 | 1 470,93  | 1 400,69  | 1 400,69  | 53    | ЧАСТ | 889 348,00    | 793 512,00    | 48 801,00    | 2 568,00  | 44 467,00    | 605   | 2 013,00 | 10.2010 |
| 482                                     | г.Новоузенск мкр 1-й, д.27          | 1984 |   | Каменные, кирпичные | 2 | 3 | 980,56    | 914,82    | 745,84    | 48    | ЧАСТ | 782 919,00    | 698 552,00    | 42 960,00    | 2 261,00  | 39 146,00    | 815   | 1 623,00 | 10.2010 |
| 483                                     | г.Новоузенск мкр 1-й, д.30          | 1983 |   | Каменные, кирпичные | 2 | 3 | 931,59    | 846,89    | 819,00    | 34    | ЧАСТ | 314 585,00    | 280 685,00    | 17 262,00    | 909,00    | 15 729,00    | 338   | 806,00   | 10.2010 |
| 484                                     | г.Новоузенск мкр 1-й, д.33          | 1983 |   | Каменные, кирпичные | 2 | 3 | 813,88    | 753,51    | 753,51    | 32    | ЧАСТ | 491 210,00    | 438 277,00    | 26 954,00    | 1 419,00  | 24 560,00    | 604   | 1 058,00 | 10.2010 |
| 485                                     | г.Новоузенск мкр 1-й, д.39          | 1989 |   | Каменные, кирпичные | 2 | 3 | 927,47    | 866,79    | 679,11    | 37    | ЧАСТ | 589 752,00    | 526 200,00    | 32 361,00    | 1 703,00  | 29 488,00    | 636   | 1 623,00 | 10.2010 |
| 486                                     | г.Новоузенск мкр 1-й, д.4           | 1970 |   | Каменные, кирпичные | 2 | 3 | 960,49    | 914,73    | 802,73    | 37    | ЧАСТ | 598 043,00    | 533 598,00    | 32 816,00    | 1 727,00  | 29 902,00    | 623   | 1 623,00 | 10.2010 |
| 487                                     | г.Новоузенск мкр 1-й, д.5           | 1972 |   | Каменные, кирпичные | 2 | 2 | 746,76    | 711,18    | 678,82    | 35    | ЧАСТ | 656 738,00    | 585 968,00    | 36 036,00    | 1 897,00  | 32 837,00    | 879   | 1 623,00 | 10.2010 |
| 488                                     | г.Новоузенск мкр 2-й, д.6           | 1985 |   | Каменные, кирпичные | 5 | 6 | 4 303,69  | 4 021,94  | 3 600,44  | 148   | ЧАСТ | 694 156,00    | 619 354,00    | 38 090,00    | 2 005,00  | 34 707,00    | 161   | 806,00   | 10.2010 |
| 489                                     | г.Новоузенск мкр 2-й, д.7           | 1987 |   | Каменные, кирпичные | 5 | 8 | 4 739,87  | 4 523,31  | 4 408,61  | 171   | ЧАСТ | 862 452,00    | 769 514,00    | 47 324,00    | 2 491,00  | 43 123,00    | 182   | 806,00   | 10.2010 |
| 490                                     | г.Новоузенск, ул.Рабочая, д.24      | 1964 |   | Смешанные           | 2 | 1 | 142,60    | 136,00    | 136,00    | 4     | ЧАСТ | 108 787,00    | 97 064,00     | 5 969,00     | 314,00    | 5 440,00     | 763   | 806,00   | 10.2010 |
| 491                                     | г.Новоузенск, ул.Рабочая, д.20 б    | 1987 |   | Каменные, кирпичные | 3 | 2 | 1 365,86  | 1 276,50  | 1 276,50  | 42    | ЧАСТ | 540 933,00    | 482 642,00    | 29 682,00    | 1 562,00  | 27 047,00    | 396   | 1 623,00 | 10.2010 |
| 492                                     | г.Новоузенск, ул.Советская, д.5     | 1988 |   | Каменные, кирпичные | 2 | 2 | 547,37    | 511,30    | 480,90    | 24    | ЧАСТ | 186 877,00    | 166 739,00    | 10 254,00    | 540,00    | 9 344,00     | 341   | 817,00   | 10.2010 |
| 493                                     | г.Новоузенск, ул.Советская, д.9     | 1988 |   | Каменные, кирпичные | 2 | 2 | 527,62    | 493,10    | 387,10    | 25    | ЧАСТ | 394 822,00    | 352 276,00    | 21 665,00    | 1 140,00  | 19 741,00    | 748   | 1 623,00 | 10.2010 |

| 1   | 2   | 3    | 4 | 5                   | 6 | 7 | 8         | 9         | 10        | 11  | 12   | 13            | 14           | 15         | 16        | 17         | 18    | 19       | 20      |
|---|---|------|---|---------------------|---|---|-----------|-----------|-----------|-----|------|---------------|--------------|------------|-----------|------------|-------|----------|---------|
| 494   | г.Новоузенск, ул.Трутнива, д.12           | 1966 |   | Каменные, кирпичные | 2 | 2 | 655,72    | 624,50    | 531,70    | 40  | ЧАСТ | 611 148,00    | 545 291,00   | 33 535,00  | 1 765,00  | 30 557,00  | 932   | 1 875,00 | 10.2010 |
| 495   | г.Новоузенск, ул. Трутнива, д.2 а         | 1963 |   | Каменные, кирпичные | 2 | 1 | 430,19    | 409,70    | 409,70    | 22  | ЧАСТ | 421 087,00    | 375 711,00   | 23 106,00  | 1 216,00  | 21 054,00  | 979   | 1 623,00 | 10.2010 |
| 496   | г.Новоузенск, ул. Трутнива, д.6           | 1965 |   | Каменные, кирпичные | 2 | 3 | 1 140,13  | 1 034,11  | 894,10    | 30  | ЧАСТ | 664 762,00    | 593 127,00   | 36 477,00  | 1 920,00  | 33 238,00  | 583   | 1 623,00 | 10.2010 |
|   | Итого по МО:                              | X    | X | X                   | X | X | 22 487,99 | 21 159,37 | 19 639,95 | 859 | X    | 10 526 316,00 | 9 392 000,00 | 577 600,00 | 30 400,00 | 526 316,00 | 468   | 2 013,00 | X       |
| <b>Первомайское муниципальное образование</b> |   |      |   |                     |   |   |           |           |           |     |      |               |              |            |           |            |       |          |         |
| 497   | п.Первомайский, ул.Газовиков, д.1А        | 1984 |   | Панельные           | 5 | 6 | 4 343,00  | 3 923,00  | 3 105,30  | 273 | ЧАСТ | 2 687 314,00  | 2 397 729,00 | 147 458,00 | 7 761,00  | 134 366,00 | 619   | 4 620,93 | 09.2010 |
|   | Итого по МО:                              | X    | X | X                   | X | X | 4 343,00  | 3 923,00  | 3 105,30  | 273 | X    | 2 687 314,00  | 2 397 729,00 | 147 458,00 | 7 761,00  | 134 366,00 | 619   | 4 620,93 | X       |
| <b>Пинеровское муниципальное образование</b>  |   |      |   |                     |   |   |           |           |           |     |      |               |              |            |           |            |       |          |         |
| 498   | р.п.Пинеровка, ул.Заводская, д.3          | 1980 |   | Каменные, кирпичные | 2 | 3 | 917,80    | 587,00    | 453,60    | 36  | ЧАСТ | 660 920,00    | 589 699,00   | 36 266,00  | 1 909,00  | 33 046,00  | 720   | 4 620,93 | 09.2010 |
| 499   | р.п.Пинеровка, ул.Заводская, д.8 А        | 1959 |   | Каменные, кирпичные | 2 | 1 | 812,60    | 532,70    | 532,70    | 33  | ЧАСТ | 1 174 480,00  | 1 047 918,00 | 64 446,00  | 3 392,00  | 58 724,00  | 1 445 | 4 620,93 | 09.2010 |
| 500   | р.п.Пинеровка, ул.Комсомольская, д.14     | 1966 |   | Каменные, кирпичные | 2 | 2 | 679,50    | 635,00    | 635,00    | 23  | ЧАСТ | 606 600,00    | 541 233,00   | 33 286,00  | 1 751,00  | 30 330,00  | 893   | 4 620,93 | 09.2010 |
| 501   | р.п.Пинеровка, ул.Комсомольская, д.3      | 1958 |   | Каменные, кирпичные | 2 | 2 | 724,80    | 640,20    | 521,90    | 32  | ЧАСТ | 870 686,00    | 776 861,00   | 47 776,00  | 2 515,00  | 43 534,00  | 1 201 | 4 620,93 | 09.2010 |
|   | Итого по МО:                              | X    | X | X                   | X | X | 3 134,70  | 2 394,90  | 2 143,20  | 124 | X    | 3 312 686,00  | 2 955 711,00 | 181 774,00 | 9 567,00  | 165 634,00 | 1 057 | 4 620,93 | X       |
| <b>Саратовский муниципальный район</b>        |   |      |   |                     |   |   |           |           |           |     |      |               |              |            |           |            |       |          |         |
| 502   | п.Зоринский, ул.Дорожная, д.10            | 1988 |   | Каменные, кирпичные | 2 | 2 | 989,00    | 905,20    | 498,30    | 41  | ЧАСТ | 505 049,00    | 450 625,00   | 27 713,00  | 1 459,00  | 25 252,00  | 511   | 806,00   | 12.2010 |
| 503   | п.Зоринский, ул.Новая, д.3                | 1971 |   | Каменные, кирпичные | 3 | 3 | 990,40    | 900,60    | 495,50    | 50  | ЧАСТ | 494 381,00    | 441 107,00   | 27 127,00  | 1 428,00  | 24 719,00  | 499   | 806,00   | 12.2010 |
| 504   | пгт Красный Октябрь, ул.Нефтяников, д.38  | 1964 |   | Каменные, кирпичные | 4 | 4 | 3 459,20  | 2 533,00  | 2 225,80  | 50  | ЧАСТ | 688 652,00    | 614 443,00   | 37 788,00  | 1 989,00  | 34 432,00  | 199   | 806,00   | 12.2010 |
| 505   | пгт Красный Октябрь, ул.Нефтяников, д.40  | 1969 |   | Каменные, кирпичные | 4 | 4 | 2 715,00  | 2 528,00  | 1 868,12  | 109 | ЧАСТ | 552 324,00    | 492 806,00   | 30 307,00  | 1 595,00  | 27 616,00  | 203   | 231,00   | 09.2010 |
| 506   | пгт Красный Октябрь, ул.Нефтяников, д.45  | 1981 |   | Каменные, кирпичные | 5 | 6 | 5 262,90  | 3 986,00  | 2 663,04  | 198 | ЧАСТ | 1 058 054,00  | 944 038,00   | 58 057,00  | 3 056,00  | 52 903,00  | 201   | 231,00   | 09.2010 |
| 507   | пгт Красный Октябрь, ул.Октябрьская, д.16 | 1967 |   | Каменные, кирпичные | 2 | 2 | 769,00    | 746,20    | 746,20    | 28  | ЧАСТ | 384 970,00    | 343 485,00   | 21 124,00  | 1 112,00  | 19 249,00  | 501   | 806,00   | 12.2010 |
| 508   | пгт Красный Октябрь, ул.Октябрьская, д.18 | 1967 |   | Каменные, кирпичные | 2 | 2 | 769,00    | 746,20    | 608,70    | 29  | ЧАСТ | 416 952,00    | 372 021,00   | 22 879,00  | 1 204,00  | 20 848,00  | 542   | 806,00   | 12.2010 |
| 509   | пгт Красный Октябрь, ул.Октябрьская, д.20 | 1968 |   | Каменные, кирпичные | 2 | 2 | 764,10    | 746,00    | 707,30    | 29  | ЧАСТ | 416 952,00    | 372 021,00   | 22 879,00  | 1 204,00  | 20 848,00  | 546   | 806,00   | 12.2010 |
| 510   | пгт Красный Октябрь, ул.Октябрьская, д.22 | 1969 |   | Каменные, кирпичные | 2 | 2 | 753,90    | 700,00    | 455,50    | 29  | ЧАСТ | 379 560,00    | 338 659,00   | 20 827,00  | 1 096,00  | 18 978,00  | 503   | 806,00   | 12.2010 |
| 511   | пгт Красный Октябрь, ул.Октябрьская, д.24 | 1971 |   | Каменные, кирпичные | 2 | 2 | 760,00    | 385,00    | 278,20    | 19  | ЧАСТ | 391 393,00    | 349 216,00   | 21 477,00  | 1 130,00  | 19 570,00  | 515   | 806,00   | 12.2010 |
| 512   | пгт Красный Октябрь, ул.Октябрьская, д.26 | 1972 |   | Каменные, кирпичные | 2 | 2 | 781,30    | 722,50    | 672,30    | 32  | ЧАСТ | 391 393,00    | 349 216,00   | 21 477,00  | 1 130,00  | 19 570,00  | 501   | 806,00   | 12.2010 |

| 1   | 2  | 3    | 4 | 5                   | 6 | 7 | 8         | 9         | 10        | 11    | 12    | 13            | 14            | 15         | 16        | 17         | 18    | 19       | 20      |
|---|--|------|---|---------------------|---|---|-----------|-----------|-----------|-------|-------|---------------|---------------|------------|-----------|------------|-------|----------|---------|
| 513   | пгт Красный Октябрь, ул. Октябрьская, д.28 | 1973 |   | Каменные, кирпичные |   |   | 783,40    | 746,00    | 665,10    | 24    | ЧАСТ  | 416 952,00    | 372 021,00    | 22 879,00  | 1 204,00  | 20 848,00  | 532   | 806,00   | 12.2010 |
| 514   | пгт Соколовый, ул. Дос. д.12               | 1972 |   | Каменные, кирпичные | 5 | 6 | 4 100,30  | 3 971,51  | 3 366,00  | 183   | ЧАСТ  | 1 569 848,00  | 1 400 681,00  | 86 141,00  | 4 534,00  | 78 492,00  | 383   | 806,00   | 12.2010 |
| 515   | пгт Соколовый, ул. Дос. д.21               | 1984 |   | Панельные           | 5 | 6 | 4 230,70  | 3 967,70  | 3 241,77  | 203   | ЧАСТ  | 1 415 110,00  | 1 262 618,00  | 77 650,00  | 4 087,00  | 70 755,00  | 334   | 806,00   | 12.2010 |
| 516   | с. Михайловка, ул. Центральная, д.1        | 1964 |   | Каменные, кирпичные | 2 | 2 | 672,50    | 624,90    | 278,00    | 28    | ЧАСТ  | 500 522,00    | 446 586,00    | 27 464,00  | 1 446,00  | 25 026,00  | 744   | 1 196,00 | 12.2010 |
| 517   | с. Михайловка, ул. Центральная, д.2        | 1964 |   | Каменные, кирпичные | 2 | 2 | 682,20    | 634,40    | 260,00    | 33    | ЧАСТ  | 500 522,00    | 446 586,00    | 27 465,00  | 1 445,00  | 25 026,00  | 734   | 1 196,00 | 12.2010 |
| 518   | с. Михайловка, ул. Центральная, д.3        | 1964 |   | Каменные, кирпичные | 2 | 2 | 685,50    | 636,40    | 289,00    | 33    | ЧАСТ  | 500 522,00    | 446 585,00    | 27 465,00  | 1 446,00  | 25 026,00  | 730   | 1 196,00 | 12.2010 |
| 519   | с. Михайловка, ул. Центральная, д.4        | 1966 |   | Панельные           | 2 | 2 | 704,40    | 650,80    | 252,00    | 36    | ЧАСТ  | 634 969,00    | 566 545,00    | 34 842,00  | 1 834,00  | 31 748,00  | 901   | 1 196,00 | 12.2010 |
| 520   | с. Шевыревка, ул. Центральная, д.60        | 1963 |   | Каменные, кирпичные | 2 | 2 | 420,10    | 400,30    | 353,70    | 29    | ЧАСТ  | 239 304,00    | 213 517,00    | 13 131,00  | 691,00    | 11 965,00  | 570   | 806,00   | 12.2010 |
| 521   | ст. Тарханы, ул. Железнодорожная, д.1      | 1985 |   | Каменные, кирпичные | 3 | 3 | 1 047,00  | 961,00    | 958,90    | 41    | ЧАСТ  | 587 075,00    | 523 812,00    | 32 214,00  | 1 695,00  | 29 354,00  | 561   | 806,00   | 12.2010 |
| 522   | ст. Тарханы, ул. Железнодорожная, д.2      | 1985 |   | Каменные, кирпичные | 3 | 3 | 1 048,00  | 958,00    | 686,75    | 43    | ЧАСТ  | 587 075,00    | 523 812,00    | 32 214,00  | 1 695,00  | 29 354,00  | 560   | 806,00   | 12.2010 |
|   | Итого по МО:                               | X    | X | X                   | X | X | 32 387,90 | 28 449,71 | 21 570,18 | 1 267 | X     | 12 631 579,00 | 11 270 400,00 | 693 120,00 | 36 480,00 | 631 579,00 | 390   | 1 196,00 | X       |
| <b>Спассерудниковское муниципальное образование</b> |  |      |   |                     |   |   |           |           |           |       |       |               |               |            |           |            |       |          |         |
| 523   | п. Спассерудный Рудник, д.1                | 1965 |   | Каменные, кирпичные | 3 | 3 | 1 491,30  | 1 491,30  | 512,40    | 63    | ЧАСТ  | 1 010 577,00  | 901 677,00    | 55 452,00  | 2 919,00  | 50 529,00  | 678   | 1 844,63 | 11.2010 |
| 524   | п. Спассерудный Рудник, д.2                | 1965 |   | Каменные, кирпичные | 3 | 3 | 1 491,50  | 1 491,50  | 341,80    | 74    | ЧАСТ  | 1 111 792,00  | 991 986,00    | 61 005,00  | 3 211,00  | 55 590,00  | 745   | 1 844,63 | 11.2010 |
| 525   | п. Спассерудный Рудник, д.3                | 1965 |   | Каменные, кирпичные | 3 | 3 | 1 491,30  | 1 491,30  | 571,70    | 74    | ЧАСТ  | 982 894,00    | 876 977,00    | 53 935,00  | 2 838,00  | 49 144,00  | 659   | 1 844,63 | 11.2010 |
|   | Итого по МО:                               | X    | X | X                   | X | X | 4 474,10  | 4 474,10  | 1 425,90  | 211   | X     | 3 105 263,00  | 2 770 640,00  | 170 392,00 | 8 988,00  | 155 263,00 | 694   | 1 844,63 | X       |
| <b>Степновское муниципальное образование</b>        |  |      |   |                     |   |   |           |           |           |       |       |               |               |            |           |            |       |          |         |
| 526   | р.п. Степное, ул. 50 лет Победы, д.25      | 1978 |   | Каменные, кирпичные | 2 | 3 | 975,60    | 887,00    | 718,40    | 45    | КОМПЛ | 1 297 134,00  | 1 157 355,00  | 71 177,00  | 3 746,00  | 64 856,00  | 1 330 | 1 605,34 | 10.2010 |
| 527   | р.п. Степное, ул. 50 лет Победы, д.33      | 1981 |   | Каменные, кирпичные | 2 | 3 | 990,80    | 914,00    | 869,60    | 39    | КОМПЛ | 1 338 937,00  | 1 194 653,00  | 73 470,00  | 3 867,00  | 66 947,00  | 1 351 | 1 605,34 | 10.2010 |
| 528   | р.п. Степное, ул. 50 лет Победы, д.6       | 1958 |   | Каменные, кирпичные | 2 | 2 | 504,80    | 449,70    | 266,60    | 19    | КОМПЛ | 384 411,00    | 342 987,00    | 21 083,00  | 1 110,00  | 19 221,00  | 762   | 1 605,34 | 10.2010 |
| 529   | р.п. Степное, ул. Димитрова, д.10          | 1962 |   | Каменные, кирпичные | 2 | 2 | 851,76    | 645,40    | 554,90    | 33    | КОМПЛ | 1 424 553,00  | 1 271 043,00  | 78 168,00  | 4 114,00  | 71 228,00  | 1 672 | 2 561,39 | 11.2010 |
| 530   | р.п. Степное, ул. Димитрова, д.11          | 1958 |   | Каменные, кирпичные | 2 | 3 | 994,50    | 934,80    | 799,40    | 43    | КОМПЛ | 985 838,00    | 879 604,00    | 54 095,00  | 2 847,00  | 49 292,00  | 991   | 1 623,83 | 10.2010 |
| 531   | р.п. Степное, ул. Димитрова, д.15          | 1958 |   | Деревянные          | 2 | 2 | 456,30    | 403,30    | 344,40    | 25    | КОМПЛ | 579 246,00    | 516 826,00    | 31 785,00  | 1 673,00  | 28 962,00  | 1 269 | 1 623,83 | 10.2010 |
| 532   | р.п. Степное, ул. Кирова, д.1              | 1972 |   | Каменные, кирпичные | 2 | 2 | 870,70    | 607,70    | 480,00    | 32    | КОМПЛ | 996 176,00    | 888 828,00    | 54 662,00  | 2 877,00  | 49 809,00  | 1 144 | 1 762,18 | 10.2010 |

| 1  | 2  | 3    | 4 | 5                   | 6 | 7 | 8         | 9         | 10       | 11  | 12    | 13            | 14           | 15         | 16        | 17         | 18    | 19       | 20      |
|--|--|------|---|---------------------|---|---|-----------|-----------|----------|-----|-------|---------------|--------------|------------|-----------|------------|-------|----------|---------|
| 533  | р.п.Стелное, ул.Октябрьская, д.12        | 1962 |   | Каменные, кирпичные | 2 | 2 | 803,46    | 612,60    | 571,60   | 14  | КОМПЛ | 1 424 552,00  | 1 271 042,00 | 78 168,00  | 4 114,00  | 71 228,00  | 1 773 | 2 561,39 | 10.2010 |
| 534  | р.п.Стелное, ул.Октябрьская, д.14        | 1963 |   | Каменные, кирпичные | 2 | 2 | 856,80    | 600,40    | 493,30   | 21  | КОМПЛ | 1 418 034,00  | 1 265 227,00 | 77 810,00  | 4 095,00  | 70 902,00  | 1 655 | 2 561,39 | 10.2010 |
| 535  | р.п.Стелное, ул.Октябрьская, д.20        | 1969 |   | Каменные, кирпичные | 2 | 2 | 489,10    | 442,80    | 332,40   | 17  | КОМПЛ | 677 434,00    | 604 434,00   | 37 172,00  | 1 957,00  | 33 871,00  | 1 385 | 1 605,34 | 10.2010 |
|  | Итого по МО:                             | X    | X | X                   | X | X | 7 793,82  | 6 497,70  | 5 430,60 | 288 | X     | 40 526 315,00 | 9 391 999,00 | 577 600,00 | 30 400,00 | 526 316,00 | 1 351 | 2 561,39 | X       |
| <b>Татищевское муниципальное образование</b> |  |      |   |                     |   |   |           |           |          |     |       |               |              |            |           |            |       |          |         |
| 536  | р.п.Татищево, ул.Красноармейская, д.34   | 1975 |   | Каменные, кирпичные | 2 | 1 | 393,40    | 364,60    | 364,60   | 18  | ЧАСТ  | 562 854,00    | 502 201,00   | 30 884,00  | 1 626,00  | 28 143,00  | 1 431 | 1 623,83 | 09.2010 |
| 537  | р.п.Татищево, ул.Красноармейская, д.35   | 1976 |   | Каменные, кирпичные | 2 | 1 | 398,10    | 372,60    | 372,60   | 12  | ЧАСТ  | 569 661,00    | 508 274,00   | 31 259,00  | 1 645,00  | 28 483,00  | 1 431 | 1 623,83 | 09.2010 |
| 538  | р.п.Татищево, ул.Северная (1 кв-л), д.15 | 1997 |   | Каменные, кирпичные | 3 | 3 | 1 397,00  | 1 355,00  | 844,20   | 61  | ЧАСТ  | 1 092 130,00  | 974 442,00   | 59 928,00  | 3 154,00  | 54 606,00  | 782   | 806,13   | 09.2010 |
| 539  | р.п.Татищево, ул.Северная (1 кв-л), д.8  | 1982 |   | Каменные, кирпичные | 2 | 3 | 870,00    | 816,32    | 662,20   | 46  | ЧАСТ  | 957 815,00    | 854 601,00   | 52 557,00  | 2 766,00  | 47 891,00  | 1 101 | 1 623,83 | 09.2010 |
| 540  | р.п.Татищево, ул.Северная (2 кв-л), д.11 | 1989 |   | Панельные           | 2 | 3 | 877,20    | 792,60    | 650,60   | 41  | ЧАСТ  | 943 778,00    | 842 076,00   | 51 787,00  | 2 726,00  | 47 189,00  | 1 076 | 1 623,83 | 09.2010 |
| 541  | р.п.Татищево, ул.Северная (2 кв-л), д.17 | 1993 |   | Каменные, кирпичные | 2 | 3 | 988,20    | 915,00    | 758,20   | 46  | ЧАСТ  | 1 081 171,00  | 964 664,00   | 59 326,00  | 3 122,00  | 54 059,00  | 1 094 | 1 623,83 | 09.2010 |
| 542  | р.п.Татищево, ул.Школьная, д.14а         | 1977 |   | Каменные, кирпичные | 2 | 3 | 901,60    | 850,90    | 808,90   | 30  | ЧАСТ  | 1 108 381,00  | 988 942,00   | 60 819,00  | 3 201,00  | 55 419,00  | 1 229 | 1 623,83 | 09.2010 |
|  | Итого по МО:                             | X    | X | X                   | X | X | 5 825,50  | 5 467,02  | 4 461,30 | 254 | X     | 6 315 790,00  | 5 635 200,00 | 346 560,00 | 18 240,00 | 315 790,00 | 1 084 | 1 623,83 | X       |
| <b>Энгельсский муниципальный район</b>       |  |      |   |                     |   |   |           |           |          |     |       |               |              |            |           |            |       |          |         |
| 543  | г.Энгельс, мкр 1-й, д.12                 | 1977 |   | Панельные           | 9 | 2 | 4 498,20  | 3 793,20  | 3 323,60 | 201 | ЧАСТ  | 1 640 000,00  | 1 463 274,00 | 89 990,00  | 4 736,00  | 82 000,00  | 365   | 4 620,93 | 10.2010 |
| 544  | г.Энгельс, мкр 1-й, д.14                 | 1977 |   | Панельные           | 9 | 2 | 4 470,30  | 3 786,60  | 3 242,10 | 206 | ЧАСТ  | 1 640 000,00  | 1 463 274,00 | 89 990,00  | 4 736,00  | 82 000,00  | 367   | 4 620,93 | 10.2010 |
| 545  | г.Энгельс, мкр 1-й, д.6                  | 1973 |   | Панельные           | 5 | 6 | 4 473,10  | 4 043,35  | 3 631,40 | 188 | ЧАСТ  | 1 704 922,00  | 1 521 200,00 | 93 552,00  | 4 924,00  | 85 246,00  | 381   | 4 620,93 | 10.2010 |
| 546  | г.Энгельс, пер. Зеленый, д.1             | 1979 |   | Панельные           | 5 | 6 | 4 456,20  | 4 018,30  | 3 497,40 | 213 | ЧАСТ  | 757 000,00    | 675 426,00   | 41 538,00  | 2 186,00  | 37 850,00  | 170   | 4 620,93 | 10.2010 |
| 547  | г.Энгельс, пл.Ленина, д.20               | 1928 |   | Каменные, кирпичные | 3 | 4 | 3 041,20  | 2 119,50  | 1 260,50 | 69  | ЧАСТ  | 996 000,00    | 888 671,00   | 54 653,00  | 2 876,00  | 49 800,00  | 328   | 4 620,93 | 10.2010 |
| 548  | г.Энгельс, пр-кт Строителей, д.15        | 1974 |   | Панельные           | 5 | 6 | 3 978,50  | 3 852,13  | 3 166,52 | 198 | ЧАСТ  | 677 995,00    | 604 934,00   | 37 203,00  | 1 958,00  | 33 900,00  | 170   | 4 620,93 | 10.2010 |
| 549  | г.Энгельс, пр-кт Строителей, д.18        | 1991 |   | Каменные, кирпичные | 9 | 5 | 11 829,90 | 10 978,40 | 8 804,00 | 465 | ЧАСТ  | 3 437 801,00  | 3 067 344,00 | 188 639,00 | 9 928,00  | 171 890,00 | 291   | 4 620,93 | 10.2010 |
| 550  | г.Энгельс, пр-кт Строителей, д.25        | 1970 |   | Панельные           | 5 | 4 | 3 602,70  | 3 590,80  | 2 857,90 | 161 | ЧАСТ  | 752 300,00    | 671 232,00   | 41 280,00  | 2 173,00  | 37 615,00  | 209   | 4 620,93 | 10.2010 |

|     |  |      |  |    |    |           |           |           |           |          |      |              |              |              |           |            |           |          |          |         |
|-----|--|------|--|----|----|-----------|-----------|-----------|-----------|----------|------|--------------|--------------|--------------|-----------|------------|-----------|----------|----------|---------|
| 551 | г.Энгельс-пр-кт Фридриха Энгельса, д.2       | 1990 |  | 4  | 5  | 6         | 7         | 8         | 9         | 10       | 11   | 12           | 13           | 14           | 15        | 16         | 17        | 18       | 19       | 20      |
| 552 | г.Энгельс-пр-кт Фридриха Энгельса, д.37      | 1979 |  | 9  | 2  | 9         | 2         | 4 507,40  | 4 081,40  | 3 114,90 | 159  | ЧАСТ         | 1 640 000,00 | 1 463 274,00 | 89 990,00 | 4 736,00   | 82 000,00 | 364      | 4 620,93 | 10.2010 |
| 553 | г.Энгельс-проезд Студенческий 5-й, д.11      | 1973 |  | 3  | 2  | 1 387,30  | 920,70    | 702,00    | 7 773,90  | 103      | ЧАСТ | 350 000,00   | 312 284,00   | 19 205,00    | 1 011,00  | 17 500,00  | 252       | 4 620,93 | 10.2010  |         |
| 554 | г.Энгельс-ул.148 Черниговской Дивизии, д.14  | 1982 |  | 9  | 4  | 9 140,60  | 7 773,90  | 7 773,90  | 7 773,90  | 368      | ЧАСТ | 3 200 000,00 | 2 855 167,00 | 175 591,00   | 9 242,00  | 160 000,00 | 350       | 4 620,93 | 10.2010  |         |
| 555 | г.Энгельс-ул.148 Черниговской Дивизии, д.2   | 1982 |  | 9  | 4  | 8 620,10  | 7 709,10  | 6 881,90  | 7 709,10  | 305      | ЧАСТ | 819 200,00   | 730 923,00   | 44 951,00    | 2 366,00  | 40 960,00  | 95        | 4 620,93 | 10.2010  |         |
| 556 | г.Энгельс-ул.148 Черниговской Дивизии, д.6 А | 1988 |  | 9  | 2  | 11 482,20 | 9 572,40  | 7 886,40  | 9 572,40  | 489      | ЧАСТ | 1 196 000,00 | 1 067 119,00 | 65 627,00    | 3 454,00  | 59 800,00  | 104       | 4 620,93 | 10.2010  |         |
| 557 | г.Энгельс-ул.Волоха, д.6                     | 1977 |  | 5  | 6  | 4 308,90  | 3 949,20  | 3 949,20  | 3 949,20  | 162      | ЧАСТ | 1 420 000,00 | 1 266 980,00 | 77 919,00    | 4 101,00  | 71 000,00  | 330       | 4 620,93 | 10.2010  |         |
| 558 | г.Энгельс-ул.Камышинская, д.15 А             | 1970 |  | 5  | 4  | 3 867,40  | 3 259,90  | 2 686,50  | 3 259,90  | 206      | ЧАСТ | 714 792,00   | 637 766,00   | 39 222,00    | 2 064,00  | 35 740,00  | 185       | 4 620,93 | 10.2010  |         |
| 559 | г.Энгельс-ул.Колотилова, д.20                | 1977 |  | 5  | 6  | 4 556,00  | 3 925,80  | 3 343,00  | 3 925,80  | 219      | ЧАСТ | 1 560 000,00 | 1 391 894,00 | 85 600,00    | 4 506,00  | 78 000,00  | 342       | 4 620,93 | 10.2010  |         |
| 560 | г.Энгельс-ул.Колотилова, д.56                | 1982 |  | 5  | 6  | 4 627,60  | 4 003,00  | 3 275,70  | 4 003,00  | 225      | ЧАСТ | 546 000,00   | 487 163,00   | 29 960,00    | 1 577,00  | 27 300,00  | 118       | 4 620,93 | 10.2010  |         |
| 561 | г.Энгельс-ул.Колотилова, д.58                | 1982 |  | 5  | 6  | 4 597,00  | 3 996,00  | 3 178,00  | 3 996,00  | 232      | ЧАСТ | 1 616 400,00 | 1 442 217,00 | 88 695,00    | 4 688,00  | 80 820,00  | 352       | 4 620,93 | 10.2010  |         |
| 562 | г.Энгельс-ул.Колотилова, д.6                 | 1977 |  | 5  | 6  | 4 653,90  | 4 016,13  | 3 457,63  | 4 016,13  | 218      | ЧАСТ | 283 000,00   | 252 504,00   | 15 529,00    | 817,00    | 14 150,00  | 61        | 4 620,93 | 10.2010  |         |
| 563 | г.Энгельс-ул.Космонавтов, д.11               | 1976 |  | 9  | 4  | 7 967,50  | 7 772,10  | 6 963,50  | 7 772,10  | 372      | ЧАСТ | 3 280 000,00 | 2 926 547,00 | 179 980,00   | 9 473,00  | 164 000,00 | 412       | 4 620,93 | 10.2010  |         |
| 564 | г.Энгельс-ул.Краснодарская, д.4              | 1992 |  | 10 | 12 | 29 976,00 | 26 681,00 | 23 738,90 | 26 681,00 | 1 107    | ЧАСТ | 5 000 000,00 | 4 461 200,00 | 274 360,00   | 14 440,00 | 250 000,00 | 167       | 4 620,93 | 10.2010  |         |
| 565 | г.Энгельс-ул.Краснодарская, д.5              | 1971 |  | 5  | 6  | 4 486,50  | 3 984,10  | 3 495,90  | 3 984,10  | 203      | ЧАСТ | 3 057 277,00 | 2 727 825,00 | 167 759,00   | 8 829,00  | 152 864,00 | 681       | 4 620,93 | 10.2010  |         |
| 566 | г.Энгельс-ул.Ленина, д.17                    | 1972 |  | 5  | 6  | 3 978,10  | 3 925,90  | 3 747,50  | 3 925,90  | 176      | ЧАСТ | 786 000,00   | 701 301,00   | 43 129,00    | 2 270,00  | 39 300,00  | 198       | 4 620,93 | 10.2010  |         |
| 567 | г.Энгельс-ул.Ленина, д.19                    | 1981 |  | 5  | 1  | 3 525,90  | 3 228,30  | 3 149,10  | 3 228,30  | 142      | ЧАСТ | 696 000,00   | 620 999,00   | 38 191,00    | 2 010,00  | 34 800,00  | 197       | 4 620,93 | 10.2010  |         |
| 568 | г.Энгельс-ул.Ленина, д.46                    | 1977 |  | 5  | 5  | 5 888,20  | 4 543,80  | 4 029,70  | 4 543,80  | 205      | ЧАСТ | 895 000,00   | 798 555,00   | 49 110,00    | 2 585,00  | 44 750,00  | 152       | 4 620,93 | 10.2010  |         |
| 569 | г.Энгельс-ул.Максима Горького, д.2           | 1978 |  | 9  | 1  | 2 876,10  | 2 268,00  | 2 117,50  | 2 268,00  | 60       | ЧАСТ | 820 000,00   | 731 637,00   | 44 995,00    | 2 368,00  | 41 000,00  | 285       | 4 620,93 | 10.2010  |         |
| 570 | г.Энгельс-ул.Максима Горького, д.24 А        | 1964 |  | 5  | 4  | 4 371,30  | 3 382,60  | 2 429,60  | 3 382,60  | 125      | ЧАСТ | 732 517,00   | 653 581,00   | 40 195,00    | 2 115,00  | 36 626,00  | 168       | 4 620,93 | 10.2010  |         |

|     |   |      |  |  |   |   |           |           |           |     |      |              |              |            |          |           |     |          |         |
|-----|---|------|--|--|---|---|-----------|-----------|-----------|-----|------|--------------|--------------|------------|----------|-----------|-----|----------|---------|
| 571 | г.Энгельс, ул.Максима Горького, д.45          | 1977 |  |  | 9 | 2 | 4 208,00  | 3 924,50  | 3 227,55  | 154 | ЧАСТ | 1 640 000,00 | 1 463 274,00 | 89 990,00  | 4 736,00 | 82 000,00 | 390 | 4 620,93 | 10.2010 |
| 572 | г.Энгельс, ул.Марины Расковой, д.23           | 1975 |  |  | 5 | 6 | 4 945,80  | 4 469,70  | 3 149,50  | 228 | ЧАСТ | 878 160,00   | 783 529,00   | 48 186,00  | 2 537,00 | 43 908,00 | 178 | 4 620,93 | 10.2010 |
| 573 | г.Энгельс, ул.Маршала Василевского А.М., д.27 | 1974 |  |  | 5 | 6 | 4 528,20  | 3 949,50  | 3 492,00  | 186 | ЧАСТ | 954 000,00   | 851 197,00   | 52 348,00  | 2 755,00 | 47 700,00 | 211 | 4 620,93 | 10.2010 |
| 574 | г.Энгельс, ул.Маршала Василевского А.М., д.33 | 1975 |  |  | 5 | 6 | 4 575,60  | 3 965,50  | 3 116,90  | 199 | ЧАСТ | 1 252 000,00 | 1 117 084,00 | 68 700,00  | 3 616,00 | 62 600,00 | 274 | 4 620,93 | 10.2010 |
| 575 | г.Энгельс, ул.Маршала Василевского А.М., д.35 | 1975 |  |  | 5 | 6 | 4 586,10  | 4 004,60  | 3 397,80  | 207 | ЧАСТ | 539 400,00   | 481 274,00   | 29 598,00  | 1 558,00 | 26 970,00 | 118 | 4 620,93 | 10.2010 |
| 576 | г.Энгельс, ул.Маяковского, д.10               | 1981 |  |  | 9 | 1 | 2 506,60  | 2 083,20  | 1 742,90  | 87  | ЧАСТ | 1 548 000,00 | 1 381 188,00 | 84 942,00  | 4 471,00 | 77 399,00 | 618 | 4 620,93 | 10.2010 |
| 577 | г.Энгельс, ул.Менделеева, д.1                 | 1967 |  |  | 5 | 3 | 4 150,80  | 2 670,60  | 2 010,70  | 288 | ЧАСТ | 781 879,00   | 697 624,00   | 42 903,00  | 2 258,00 | 39 094,00 | 188 | 4 620,93 | 10.2010 |
| 578 | г.Энгельс, ул.Менделеева, д.5                 | 1967 |  |  | 5 | 3 | 4 111,50  | 2 661,00  | 2 128,80  | 244 | ЧАСТ | 776 583,00   | 692 898,00   | 42 613,00  | 2 243,00 | 38 829,00 | 189 | 4 620,93 | 10.2010 |
| 579 | г.Энгельс, ул.Менделеева, д.5 А               | 1988 |  |  | 5 | 3 | 4 171,70  | 2 642,40  | 2 033,60  | 277 | ЧАСТ | 679 304,00   | 606 102,00   | 37 275,00  | 1 962,00 | 33 965,00 | 163 | 4 620,93 | 10.2010 |
| 580 | г.Энгельс, ул.Минская, д.2                    | 1981 |  |  | 9 | 2 | 7 182,90  | 5 484,00  | 5 484,00  | 210 | ЧАСТ | 590 000,00   | 526 422,00   | 32 374,00  | 1 704,00 | 29 500,00 | 82  | 4 620,93 | 10.2010 |
| 581 | г.Энгельс, ул.Петровская, д.69                | 1980 |  |  | 5 | 3 | 4 421,90  | 4 006,40  | 3 608,90  | 163 | ЧАСТ | 796 000,00   | 710 223,00   | 43 678,00  | 2 299,00 | 39 800,00 | 180 | 4 620,93 | 10.2010 |
| 582 | г.Энгельс, ул.Поллиграфическая, д.59          | 1970 |  |  | 5 | 4 | 3 354,20  | 3 114,60  | 3 114,60  | 200 | ЧАСТ | 824 000,00   | 735 206,00   | 45 215,00  | 2 380,00 | 41 199,00 | 246 | 4 620,93 | 10.2010 |
| 583 | г.Энгельс, ул.Полтавская, д.5 Б               | 1975 |  |  | 9 | 2 | 4 515,20  | 3 820,30  | 3 269,60  | 193 | ЧАСТ | 1 640 000,00 | 1 463 274,00 | 89 990,00  | 4 736,00 | 82 000,00 | 363 | 4 620,93 | 10.2010 |
| 584 | г.Энгельс, ул.Полтавская, д.54                | 1977 |  |  | 5 | 6 | 4 442,80  | 4 018,20  | 4 018,20  | 192 | ЧАСТ | 1 941 400,00 | 1 732 195,00 | 106 529,00 | 5 607,00 | 97 069,00 | 437 | 4 620,93 | 10.2010 |
| 585 | г.Энгельс, ул.Полтавская, д.9 А               | 1973 |  |  | 9 | 2 | 4 396,80  | 3 805,23  | 3 150,43  | 218 | ЧАСТ | 427 513,00   | 381 444,00   | 23 458,00  | 1 235,00 | 21 376,00 | 97  | 4 620,93 | 10.2010 |
| 586 | г.Энгельс, ул.Пушкина, д.9 А                  | 1957 |  |  | 2 | 2 | 551,00    | 509,60    | 349,70    | 33  | ЧАСТ | 360 000,00   | 321 206,00   | 19 754,00  | 1 040,00 | 18 000,00 | 653 | 4 620,93 | 10.2010 |
| 587 | г.Энгельс, ул.Ровенская, д.1                  | 1964 |  |  | 5 | 3 | 2 154,90  | 1 985,00  | 1 515,50  | 116 | ЧАСТ | 625 208,00   | 557 836,00   | 34 306,00  | 1 806,00 | 31 260,00 | 290 | 4 620,93 | 10.2010 |
| 588 | г.Энгельс, ул.Советская, д.43                 | 1988 |  |  | 9 | 4 | 8 735,20  | 7 869,60  | 7 367,40  | 329 | ЧАСТ | 814 920,00   | 727 104,00   | 44 716,00  | 2 354,00 | 40 746,00 | 93  | 4 620,93 | 10.2010 |
| 589 | г.Энгельс, ул.Стелная, д.37                   | 1990 |  |  | 9 | 8 | 17 080,20 | 15 345,40 | 14 390,20 | 626 | ЧАСТ | 820 000,00   | 731 637,00   | 44 995,00  | 2 368,00 | 41 000,00 | 48  | 4 620,93 | 10.2010 |
| 590 | г.Энгельс, ул.Стелная, д.39                   | 1989 |  |  | 9 | 7 | 15 055,30 | 13 424,50 | 12 143,30 | 525 | ЧАСТ | 1 594 320,00 | 1 422 516,00 | 87 484,00  | 4 604,00 | 79 716,00 | 106 | 4 620,93 | 10.2010 |

|     |  |      |  |                     |   |   |   |           |          |          |     |      |              |              |            |           |            |     |          |         |
|-----|--|------|--|---------------------|---|---|---|-----------|----------|----------|-----|------|--------------|--------------|------------|-----------|------------|-----|----------|---------|
| 591 | г.Энгельс, ул. Тельмана, д.12          | 1987 |  | 5                   | 9 | 8 | 7 | 8         | 9        | 10       | 11  | 12   | 13           | 14           | 15         | 16        | 17         | 18  | 19       | 20      |
|     |  |      |  | Панельные           | 9 | 5 | 5 | 10 336,70 | 9 957,00 | 8 956,60 | 364 | ЧАСТ | 972 240,00   | 867 471,00   | 53 349,00  | 2 808,00  | 48 612,00  | 94  | 4 620,93 | 10.2010 |
| 592 | г.Энгельс, ул. Тельмана, д.158         | 1985 |  | Каменные, кирпичные | 5 | 6 | 6 | 4 987,10  | 4 188,30 | 3 476,70 | 199 | ЧАСТ | 1 026 266,00 | 915 676,00   | 56 313,00  | 2 964,00  | 51 313,00  | 206 | 4 620,93 | 10.2010 |
| 593 | г.Энгельс, ул. Тельмана, д.37          | 1982 |  | Панельные           | 5 | 5 | 5 | 6 290,30  | 5 353,00 | 5 353,00 | 271 | ЧАСТ | 968 400,00   | 864 045,00   | 53 138,00  | 2 797,00  | 48 420,00  | 154 | 4 620,93 | 10.2010 |
| 594 | г.Энгельс, ул. Тельмана, д.39          | 1985 |  | Панельные           | 5 | 3 | 3 | 3 383,00  | 3 282,20 | 3 282,20 | 139 | ЧАСТ | 1 150 000,00 | 1 026 076,00 | 63 103,00  | 3 321,00  | 57 500,00  | 340 | 4 620,93 | 10.2010 |
| 595 | г.Энгельс, ул.Халтурина, д.10          | 1978 |  | Панельные           | 5 | 6 | 6 | 4 409,30  | 3 961,90 | 3 925,50 | 166 | ЧАСТ | 774 000,00   | 690 594,00   | 42 471,00  | 2 235,00  | 38 700,00  | 176 | 4 620,93 | 10.2010 |
| 596 | г.Энгельс, ул.Халтурина, д.12          | 1991 |  | Каменные, кирпичные | 9 | 2 | 4 | 4 414,10  | 3 792,40 | 3 588,50 | 176 | ЧАСТ | 746 000,00   | 665 611,00   | 40 935,00  | 2 154,00  | 37 300,00  | 169 | 4 620,93 | 10.2010 |
| 597 | г.Энгельс, ул.Энгельс-1, д.51          | 1972 |  | Каменные, кирпичные | 5 | 4 | 4 | 4 263,18  | 3 122,68 | 2 282,99 | 167 | ЧАСТ | 2 739 428,00 | 2 444 227,00 | 150 319,00 | 7 911,00  | 136 971,00 | 643 | 4 620,93 | 10.2010 |
| 598 | г.Энгельс, ул.Энгельс-1, д.63          | 1983 |  | Каменные, кирпичные | 5 | 6 | 5 | 5 434,90  | 3 834,00 | 2 583,00 | 188 | ЧАСТ | 3 781 032,00 | 3 373 588,00 | 207 472,00 | 10 920,00 | 189 052,00 | 696 | 4 620,93 | 10.2010 |
| 599 | г.Энгельс, ул.Энгельс-1, д.65          | 1985 |  | Панельные           | 5 | 4 | 4 | 3 800,84  | 2 665,50 | 1 376,10 | 149 | ЧАСТ | 1 754 744,00 | 1 565 663,00 | 96 286,00  | 5 068,00  | 87 737,00  | 462 | 4 620,93 | 10.2010 |
| 600 | г.Энгельс, ул.Энгельс-1, д.72          | 1986 |  | Панельные           | 5 | 4 | 3 | 3 766,84  | 2 693,80 | 1 866,00 | 157 | ЧАСТ | 2 583 572,00 | 2 305 166,00 | 141 766,00 | 7 461,00  | 129 179,00 | 686 | 4 620,93 | 10.2010 |
| 601 | г.Энгельс, ул.Энгельс-1, д.75          | 1989 |  | Панельные           | 5 | 3 | 2 | 2 807,80  | 2 000,06 | 1 365,26 | 109 | ЧАСТ | 1 000 000,00 | 892 240,00   | 54 872,00  | 2 888,00  | 50 000,00  | 356 | 4 620,93 | 10.2010 |
| 602 | п.Бурный, ул.Мира, д.3                 | 1984 |  | Панельные           | 3 | 3 | 3 | 1 362,70  | 1 200,70 | 760,40   | 70  | ЧАСТ | 888 000,00   | 792 309,00   | 48 726,00  | 2 565,00  | 44 400,00  | 652 | 4 620,93 | 10.2010 |
| 603 | п.Коминтерн, ул.Коммунистическая, д.14 | 1980 |  | Панельные           | 3 | 2 | 2 | 937,90    | 829,90   | 634,00   | 34  | ЧАСТ | 305 000,00   | 272 133,00   | 16 736,00  | 881,00    | 15 250,00  | 325 | 4 620,93 | 10.2010 |
| 604 | п.Коминтерн, ул.Маяковского, д.10      | 1988 |  | Панельные           | 3 | 2 | 2 | 922,00    | 829,00   | 424,20   | 65  | ЧАСТ | 363 430,00   | 324 267,00   | 19 942,00  | 1 049,00  | 18 172,00  | 394 | 4 620,93 | 10.2010 |
| 605 | п.Коминтерн, ул.Маяковского, д.19      | 1988 |  | Панельные           | 3 | 2 | 2 | 933,70    | 840,70   | 507,70   | 68  | ЧАСТ | 305 000,00   | 272 133,00   | 16 736,00  | 881,00    | 15 250,00  | 327 | 4 620,93 | 10.2010 |
| 606 | п.Коминтерн, ул.Маяковского, д.6       | 1967 |  | Каменные, кирпичные | 3 | 3 | 3 | 1 622,20  | 1 485,20 | 1 336,70 | 89  | ЧАСТ | 546 600,00   | 487 698,00   | 29 983,00  | 1 579,00  | 27 330,00  | 337 | 4 620,93 | 10.2010 |
| 607 | п.Новопушкинское кв-л 1-й, д.3         | 1963 |  | Каменные, кирпичные | 3 | 3 | 3 | 1 647,40  | 1 485,40 | 1 346,40 | 77  | ЧАСТ | 712 000,00   | 635 275,00   | 39 069,00  | 2 056,00  | 35 600,00  | 432 | 4 620,93 | 10.2010 |
| 608 | п.Новопушкинское, ул.Советская, д.2 А  | 1984 |  | Каменные, кирпичные | 3 | 6 | 6 | 2 942,80  | 2 618,80 | 2 618,80 | 132 | ЧАСТ | 923 270,00   | 823 778,00   | 50 662,00  | 2 666,00  | 46 164,00  | 314 | 4 620,93 | 10.2010 |
| 609 | п.Придорожный, ул.Мира, д.10           | 1983 |  | Панельные           | 2 | 2 | 2 | 793,90    | 721,90   | 564,20   | 46  | ЧАСТ | 360 900,00   | 322 009,00   | 19 803,00  | 1 043,00  | 18 045,00  | 455 | 4 620,93 | 10.2010 |
| 610 | п.Придорожный, ул.Мира, д.2            | 1982 |  | Панельные           | 2 | 2 | 2 | 632,80    | 560,80   | 530,40   | 36  | ЧАСТ | 360 900,00   | 322 009,00   | 19 803,00  | 1 043,00  | 18 045,00  | 570 | 4 620,93 | 10.2010 |
| 611 | п.Пробуждение кв-л Жилой АТХ, д.4      | 1987 |  | Панельные           | 3 | 3 | 3 | 1 445,60  | 1 283,60 | 1 251,60 | 67  | ЧАСТ | 422 800,00   | 377 239,00   | 23 200,00  | 1 221,00  | 21 140,00  | 292 | 4 620,93 | 10.2010 |

|     |                                       |      |   |   |   |   |              |              |              |        |      |                |                |               |              |               |       |          |         |
|-----|---------------------------------------|------|---|---|---|---|--------------|--------------|--------------|--------|------|----------------|----------------|---------------|--------------|---------------|-------|----------|---------|
| 612 | п.им Карла Маркса, ул.Гагарина, д.29  | 1978 |   |   | 2 | 2 | 2            | 2            | 32,00        | 34     | ЧАСТ | 320 000,00     | 285 517,00     | 17 559,00     | 924,00       | 16 000,00     | 630   | 4 620,93 | 10.2010 |
| 613 | п.им Карла Маркса, ул.Мира, д.1       | 1966 |   |   | 2 | 2 | 2            | 641,30       | 641,30       | 34     | ЧАСТ | 365 660,00     | 326 256,00     | 20 064,00     | 1 057,00     | 18 283,00     | 513   | 4 620,93 | 10.2010 |
| 614 | пгт Приволжский кв-л 2-й, д.23        | 1958 |   |   | 2 | 2 | 708,80       | 657,50       | 407,80       | 37     | ЧАСТ | 450 000,00     | 401 508,00     | 24 692,00     | 1 300,00     | 22 500,00     | 635   | 4 620,93 | 10.2010 |
| 615 | пгт Приволжский кв-л 2-й, д.36        | 1967 |   |   | 3 | 3 | 3 483,00     | 3 227,60     | 2 392,60     | 114    | ЧАСТ | 755 938,00     | 674 478,00     | 41 480,00     | 2 183,00     | 37 797,00     | 217   | 4 620,93 | 10.2010 |
| 616 | пгт Приволжский кв-л 3-й, д.13        | 1964 |   |   | 2 | 2 | 789,90       | 754,90       | 754,90       | 24     | ЧАСТ | 1 163 635,00   | 1 038 242,00   | 63 851,00     | 3 360,00     | 58 182,00     | 1 473 | 4 620,93 | 10.2010 |
| 617 | пгт Приволжский кв-л 5-й, д.11        | 1955 |   |   | 5 | 4 | 3 430,70     | 3 223,56     | 1 991,76     | 137    | ЧАСТ | 800 000,00     | 713 792,00     | 43 898,00     | 2 310,00     | 40 000,00     | 233   | 4 620,93 | 10.2010 |
| 618 | пгт Приволжский кв-л 5-й, д.12        | 1965 |   |   | 5 | 4 | 3 365,10     | 3 156,70     | 2 784,30     | 176    | ЧАСТ | 716 733,00     | 639 498,00     | 39 329,00     | 2 069,00     | 35 837,00     | 213   | 4 620,93 | 10.2010 |
| 619 | пгт Приволжский кв-л 6-й, д.2         | 1972 |   |   | 5 | 6 | 4 487,10     | 3 973,60     | 3 795,10     | 174    | ЧАСТ | 835 300,00     | 745 288,00     | 45 835,00     | 2 412,00     | 41 765,00     | 186   | 4 620,93 | 10.2010 |
| 620 | пгт Приволжский, ул.Гагарина, д.158   | 1974 |   |   | 2 | 2 | 750,00       | 721,00       | 546,70       | 37     | ЧАСТ | 370 000,00     | 330 129,00     | 20 303,00     | 1 068,00     | 18 500,00     | 493   | 4 620,93 | 10.2010 |
| 621 | пгт Приволжский, ул.Гагарина, д.164   | 1980 |   |   | 2 | 2 | 746,80       | 717,40       | 638,70       | 42     | ЧАСТ | 433 280,00     | 386 590,00     | 23 775,00     | 1 251,00     | 21 664,00     | 580   | 4 620,93 | 10.2010 |
| 622 | пгт Приволжский, ул.Гагарина, д.31    | 1980 |   |   | 9 | 1 | 2 599,40     | 2 322,30     | 1 915,70     | 122    | ЧАСТ | 380 000,00     | 339 051,00     | 20 851,00     | 1 098,00     | 19 000,00     | 146   | 4 620,93 | 10.2010 |
| 623 | пгт Приволжский, ул.Миссолюбинат, д.9 | 1961 |   |   | 5 | 4 | 3 407,50     | 3 197,10     | 2 532,20     | 151    | ЧАСТ | 1 207 271,00   | 1 077 175,00   | 66 245,00     | 3 487,00     | 60 364,00     | 354   | 4 620,93 | 10.2010 |
| 624 | пгт Приволжский, ул.Пархоменко, д.62  | 1987 |   |   | 5 | 6 | 4 389,00     | 3 924,80     | 2 620,60     | 234    | ЧАСТ | 2 337 094,00   | 2 085 249,00   | 128 241,00    | 6 749,00     | 116 855,00    | 532   | 4 620,93 | 10.2010 |
| 625 | пгт Приволжский, ул.Совхозная, д.9    | 1962 |   |   | 2 | 1 | 385,00       | 355,70       | 199,70       | 12     | ЧАСТ | 390 000,00     | 347 974,00     | 21 400,00     | 1 126,00     | 19 500,00     | 1 013 | 4 620,93 | 10.2010 |
| 626 | пгт Приволжский ул.Центральная, д.20  | 1974 |   |   | 2 | 3 | 975,80       | 897,80       | 669,50       | 50     | ЧАСТ | 420 000,00     | 374 741,00     | 23 046,00     | 1 213,00     | 21 000,00     | 430   | 4 620,93 | 10.2010 |
| 627 | пгт Приволжский, ул.Щорса, д.18       | 1963 |   |   | 2 | 3 | 1 311,80     | 1 202,30     | 967,20       | 62     | ЧАСТ | 440 000,00     | 392 586,00     | 24 144,00     | 1 270,00     | 22 000,00     | 335   | 4 620,93 | 10.2010 |
| 628 | пгт Приволжский, ул.Щорса, д.19       | 1983 |   |   | 2 | 3 | 1 311,80     | 1 162,20     | 893,50       | 58     | ЧАСТ | 440 000,00     | 392 586,00     | 24 144,00     | 1 270,00     | 22 000,00     | 335   | 4 620,93 | 10.2010 |
| 629 | с.Красный Яр, ул.Мира, д.50           | 1980 |   |   | 2 | 3 | 903,20       | 795,20       | 795,20       | 36     | ЧАСТ | 1 031 781,00   | 920 596,00     | 56 616,00     | 2 980,00     | 51 589,00     | 1 142 | 4 620,93 | 10.2010 |
| 630 | с.Узморье, ул.Революционная, д.29     | 1975 |   |   | 2 | 2 | 797,60       | 725,60       | 596,50       | 41     | ЧАСТ | 558 835,00     | 498 615,00     | 30 684,00     | 1 614,00     | 27 942,00     | 701   | 4 620,93 | 10.2010 |
|     | Итого по МО:                          | X    | X | X | X | X | 393 290,46   | 340 801,54   | 291 293,34   | 15 233 | X    | 100 000 000,00 | 89 224 000,00  | 5 487 200,00  | 288 800,00   | 5 000 000,00  | 254   | 4 620,93 | X       |
|     | Итого по субъекту:                    | X    | X | X | X | X | 2 600 422,64 | 2 087 501,94 | 1 713 348,28 | 97 254 | X    | 653 741 249,00 | 583 294 085,00 | 35 872 089,00 | 1 888 010,00 | 32 687 065,00 | 251   | 4 620,93 | X       |

Приложение №2 постановлению  
Правительства области от 29 декабря 2010 года №677-П

**Планируемые показатели выполнения адресной программы  
по проведению капитального ремонта многоквартирных домов**

| № п/п | Наименование МО                                 | общая площадь МКД, всего кв. м | Количество зарегистрированных в МКД на дату утверждения программы чел. | Количество МКД |            |             |            | Стоимость капитального ремонта |             |             |                       | Всего : рублей        |                       |
|-------|---|--------------------------------|--|----------------|------------|-------------|------------|--------------------------------|-------------|-------------|-----------------------|-----------------------|-----------------------|
|       |   |                                |  | I квартал      | II квартал | III квартал | IV квартал | Всего : ед.                    | I квартал   | II квартал  | III квартал           |                       | IV квартал            |
| 1     | 2   | 3                              | 4  | 5              | 6          | 7           | 8          | 9                              | 10          | 11          | 12                    | 13                    | 14                    |
|       | <b>2010 год</b>                                 |                                |  |                |            |             |            |                                |             |             |                       |                       |                       |
|       | <b>в целом по субъекту Российской Федерации</b> | <b>2 600 422,64</b>            | <b>97 254</b>  | <b>0</b>       | <b>0</b>   | <b>124</b>  | <b>506</b> | <b>630</b>                     | <b>0,00</b> | <b>0,00</b> | <b>122 142 909,00</b> | <b>531 598 340,00</b> | <b>653 741 249,00</b> |
| 1     | Александрово-Гайский муниципальный район        | 9 188,50                       | 216  | 0              | 0          | 3           | 0          | 3                              | 0,00        | 0,00        | 5 263 158,00          | 0,00                  | 5 263 158,00          |
| 2     | Ардакский муниципальный район                   | 3 455,10                       | 89   | 0              | 0          | 3           | 0          | 3                              | 0,00        | 0,00        | 6 315 790,00          | 0,00                  | 6 315 790,00          |
| 3     | Аткарский муниципальный район                   | 12 553,62                      | 417  | 0              | 0          | 0           | 10         | 10                             | 0,00        | 0,00        | 0,00                  | 6 846 505,00          | 6 846 505,00          |
| 4     | Базарно-Карабулакский муниципальный район       | 2 567,62                       | 156  | 0              | 0          | 0           | 5          | 5                              | 0,00        | 0,00        | 0,00                  | 3 000 000,00          | 3 000 000,00          |
| 5     | Вольский муниципальный район                    | 62 859,10                      | 2 390  | 0              | 0          | 1           | 33         | 34                             | 0,00        | 0,00        | 380 000,00            | 29 093 684,00         | 29 473 684,00         |
| 6     | Город Балаково                                  | 612 925,77                     | 21 360   | 0              | 0          | 81          | 19         | 100                            | 0,00        | 0,00        | 81 266 072,00         | 13 470 770,00         | 94 736 842,00         |
| 7     | Город Балашов                                   | 98 235,60                      | 3 056  | 0              | 0          | 0           | 23         | 23                             | 0,00        | 0,00        | 0,00                  | 20 052 632,00         | 20 052 632,00         |
| 8     | Город Калининск                                 | 26 410,90                      | 687  | 0              | 0          | 0           | 6          | 6                              | 0,00        | 0,00        | 0,00                  | 6 315 790,00          | 6 315 790,00          |
| 9     | Город Красный Кут                               | 6 646,50                       | 130  | 0              | 0          | 0           | 9          | 9                              | 0,00        | 0,00        | 0,00                  | 5 263 158,00          | 5 263 158,00          |
| 10    | Город Петровск                                  | 47 862,03                      | 1 582  | 0              | 0          | 0           | 13         | 13                             | 0,00        | 0,00        | 0,00                  | 9 473 684,00          | 9 473 684,00          |
| 11    | Город Пугачев                                   | 44 289,00                      | 1 617  | 0              | 0          | 6           | 11         | 17                             | 0,00        | 0,00        | 4 830 000,00          | 7 801 579,00          | 12 631 579,00         |
| 12    | Город Ртищево                                   | 28 803,33                      | 1 250  | 0              | 0          | 4           | 7          | 11                             | 0,00        | 0,00        | 2 793 300,00          | 7 733 016,00          | 10 526 316,00         |
| 13    | Город Саратов                                   | 1 086 882,45                   | 39 071   | 0              | 0          | 0           | 176        | 176                            | 0,00        | 0,00        | 0,00                  | 242 105 268,00        | 242 105 268,00        |
| 14    | Дергачевский муниципальный район                | 9 619,00                       | 679  | 0              | 0          | 0           | 14         | 14                             | 0,00        | 0,00        | 0,00                  | 10 526 316,00         | 10 526 316,00         |
| 15    | Екатериновский муниципальный район              | 4 303,50                       | 149  | 0              | 0          | 5           | 0          | 5                              | 0,00        | 0,00        | 5 263 158,00          | 0,00                  | 5 263 158,00          |
| 16    | Заволжское                                      | 7 631,00                       | 343  | 0              | 0          | 7           | 0          | 7                              | 0,00        | 0,00        | 2 105 263,00          | 0,00                  | 2 105 263,00          |
| 17    | Лысогорский муниципальный район                 | 4 412,10                       | 150  | 0              | 0          | 0           | 12         | 12                             | 0,00        | 0,00        | 0,00                  | 8 421 053,00          | 8 421 053,00          |
| 18    | Марковский муниципальный район                  | 58 040,05                      | 4 293  | 0              | 0          | 0           | 30         | 30                             | 0,00        | 0,00        | 0,00                  | 26 315 790,00         | 26 315 790,00         |
| 19    | Новоузенский муниципальный район                | 22 487,99                      | 859  | 0              | 0          | 0           | 18         | 18                             | 0,00        | 0,00        | 0,00                  | 10 526 316,00         | 10 526 316,00         |
| 20    | Первомайское                                    | 4 343,00                       | 273  | 0              | 0          | 1           | 0          | 1                              | 0,00        | 0,00        | 2 687 314,00          | 0,00                  | 2 687 314,00          |



| 1   | 2  | 3            | 4            | 5        | 6            | 7 | 8            | 9    | 10   | 11       | 12           |
|---|--|--------------|--------------|----------|--------------|---|--------------|------|------|----------|--------------|
| 15  | г.Аткарск, ул.Чернышевского, д.29            | 199 225,00   | 199 225,00   |          |              |   |              |      |      |          |              |
| 16  | г.Аткарск, ул.Чернышевского, д.42            | 1 069 398,00 | 762 750,00   | 574,50   | 306 648,00   |   |              |      |      |          |              |
|   | Итого по МО:                                 | 6 846 505,00 | 2 635 189,00 | 5 224,10 | 3 856 344,00 | 0 | 0,00         | 0,00 | 0,00 | 613,50   | 354 972,00   |
| Базарно-Карабулакский муниципальный район |  |              |              |          |              |   |              |      |      |          |              |
| 17  | р.п.Базарный Карабулак, ул.Ипподромная, д.7А | 309 353,00   | 0,00         | 405,20   | 309 353,00   |   |              |      |      |          |              |
| 18  | р.п.Базарный Карабулак, ул.Ленина, д.110     | 854 330,00   | 0,00         | 490,00   | 374 115,00   |   |              |      |      | 616,00   | 480 215,00   |
| 19  | р.п.Базарный Карабулак, ул.Ленина, д.112     | 461 350,00   | 0,00         | 194,00   | 148 119,00   |   |              |      |      | 401,80   | 313 231,00   |
| 20  | р.п.Базарный Карабулак, ул.Ленина, д.129     | 795 399,00   | 0,00         | 480,00   | 366 480,00   |   |              |      |      | 550,20   | 428 919,00   |
| 21  | р.п.Базарный Карабулак, ул.Ленина, д.261     | 579 568,00   | 0,00         | 234,40   | 179 025,00   |   |              |      |      | 513,80   | 400 543,00   |
|   | Итого по МО:                                 | 3 000 000,00 | 0,00         | 1 803,60 | 1 377 092,00 | 0 | 0,00         | 0,00 | 0,00 | 2 081,80 | 1 622 908,00 |
| Вольский муниципальный район              |  |              |              |          |              |   |              |      |      |          |              |
| 22  | г.Вольск тер. Завод Большевик , д.66         | 562 000,00   | 0,00         | 492,00   | 562 000,00   |   |              |      |      |          |              |
| 23  | г.Вольск, ул.Володарского, д.48              | 321 726,00   | 0,00         | 174,00   | 321 726,00   |   |              |      |      |          |              |
| 24  | г.Вольск, ул.Звездная, д.3-а                 | 2 848 737,00 | 2 045 721,00 | 942,00   | 803 016,00   |   |              |      |      |          |              |
| 25  | г.Вольск, ул.Коммунистическая, д.1           | 1 000 000,00 | 0,00         | 629,00   | 1 000 000,00 |   |              |      |      |          |              |
| 26  | г.Вольск, ул.Комсомольская, д.146            | 411 000,00   | 411 000,00   |          |              |   |              |      |      |          |              |
| 27  | г.Вольск, ул.Красногвардейская, д.29         | 1 443 719,00 | 0,00         | 550,00   | 802 029,00   |   |              |      |      | 1 133,00 | 641 690,00   |
| 28  | г.Вольск, ул.Краснооктябрьская, д.42         | 2 500 000,00 | 0,00         |          |              | 2 | 2 500 000,00 |      |      |          |              |
| 29  | г.Вольск, ул.Ленина, д.125                   | 1 295 916,00 | 0,00         | 1 023,00 | 805 916,00   |   |              |      |      | 1 480,00 | 490 000,00   |
| 30  | г.Вольск, ул.Ленина, д.182                   | 400 000,00   | 400 000,00   |          |              |   |              |      |      |          |              |
| 31  | г.Вольск, ул.Ленина, д.208/216               | 790 000,00   | 790 000,00   |          |              |   |              |      |      |          |              |
| 32  | г.Вольск, ул.Ленина, д.222                   | 350 000,00   | 0,00         | 401,00   | 350 000,00   |   |              |      |      |          |              |
| 33  | г.Вольск, ул.Льва Толстого, д.141            | 255 698,00   | 0,00         | 364,00   | 255 698,00   |   |              |      |      |          |              |
| 34  | г.Вольск, ул.Маршала Жукова, д.8             | 1 436 152,00 | 0,00         |          |              |   |              |      |      | 3 422,00 | 1 436 152,00 |
| 35  | г.Вольск, ул.Некрасова, д.28                 | 406 026,00   | 0,00         |          |              |   |              |      |      | 101,00   | 406 026,00   |
| 36  | г.Вольск, ул.Одесская, д.10-а                | 380 000,00   | 0,00         | 537,00   | 380 000,00   |   |              |      |      |          |              |
| 37  | г.Вольск, ул.Олега Кошевого, д.15            | 313 765,00   | 0,00         |          |              |   |              |      |      | 478,00   | 313 765,00   |
| 38  | г.Вольск, ул.Плеханова, д.8                  | 756 883,00   | 309 779,00   | 391,00   | 447 104,00   |   |              |      |      |          |              |
| 39  | г.Вольск, ул.Революционная, д.19             | 410 000,00   | 82 389,00    | 345,00   | 327 611,00   |   |              |      |      |          |              |
| 40  | г.Вольск, ул.Саратовская, д.31               | 1 089 000,00 | 0,00         | 539,00   | 539 000,00   |   |              |      |      |          |              |
| 41  | г.Вольск, ул.Саратовская, д.35               | 3 100 000,00 | 0,00         |          |              | 2 | 2 500 000,00 |      |      | 846,00   | 550 000,00   |
| 42  | г.Вольск, ул.Струина, д.2-а                  | 446 515,00   | 0,00         | 515,00   | 446 515,00   |   |              |      |      | 2 715,00 | 600 000,00   |
| 43  | г.Вольск, ул.Талалихина, д.32Б               | 697 932,00   | 0,00         | 866,00   | 697 932,00   |   |              |      |      |          |              |
| 44  | г.Вольск, ул.Тургенева, д.15                 | 478 786,00   | 0,00         | 647,00   | 478 786,00   |   |              |      |      |          |              |
| 45  | г.Вольск, ул.Тургенева, д.17                 | 390 982,00   | 0,00         | 454,00   | 390 982,00   | 0 |              |      |      |          |              |
| 46  | г.Вольск, ул.Урицкого, д.2                   | 761 117,00   | 0,00         | 412,00   | 471 117,00   |   |              |      |      | 523,90   | 290 000,00   |
| 47  | г.Вольск, ул.Хальзова, д.11                  | 909 000,00   | 190 000,00   | 923,00   | 719 000,00   |   |              |      |      |          |              |





| 1   | 2                                       | 3            | 4          | 5        | 6            | 7 | 8 | 9 | 10 | 11 | 12 |
|-----|---|--------------|------------|----------|--------------|---|---|---|----|----|----|
| 117 | г.Балаково, ул.Проспект Героев, д.13    | 269 249,00   | 0,00       | 273,00   | 269 249,00   |   |   |   |    |    |    |
| 118 | г.Балаково, ул.Проспект Героев, д.29/2в | 217 422,00   | 0,00       | 269,70   | 217 422,00   |   |   |   |    |    |    |
| 119 | г.Балаково, ул.Проспект Героев, д.29/8  | 788 038,00   | 0,00       | 1 186,00 | 788 038,00   |   |   |   |    |    |    |
| 120 | г.Балаково, ул.Проспект Героев, д.31    | 1 069 365,00 | 155 430,00 | 940,00   | 913 935,00   |   |   |   |    |    |    |
| 121 | г.Балаково, ул.Проспект Героев, д.44б   | 753 955,00   | 0,00       | 960,00   | 753 955,00   |   |   |   |    |    |    |
| 122 | г.Балаково, ул.Проспект Героев, д.5     | 1 092 484,00 | 0,00       | 1 439,20 | 1 092 484,00 |   |   |   |    |    |    |
| 123 | г.Балаково, ул.Рабочая, д.33            | 452 108,00   | 0,00       | 474,00   | 452 108,00   |   |   |   |    |    |    |
| 124 | г.Балаково, ул.Рабочая, д.37            | 1 418 714,00 | 0,00       | 1 410,00 | 1 418 714,00 |   |   |   |    |    |    |
| 125 | г.Балаково, ул.Рабочая, д.39            | 1 334 967,00 | 0,00       | 1 412,00 | 1 334 967,00 |   |   |   |    |    |    |
| 126 | г.Балаково, ул.Рабочая, д.41            | 1 418 714,00 | 0,00       | 1 414,00 | 1 418 714,00 |   |   |   |    |    |    |
| 127 | г.Балаково, ул.Рабочая, д.49            | 1 525 243,00 | 0,00       | 1 255,00 | 1 525 243,00 |   |   |   |    |    |    |
| 128 | г.Балаково, ул.Рабочая, д.51            | 948 812,00   | 948 812,00 |          |              |   |   |   |    |    |    |
| 129 | г.Балаково, ул.Саратовское шоссе, д.25  | 166 798,00   | 166 798,00 |          |              |   |   |   |    |    |    |
| 130 | г.Балаково, ул.Саратовское шоссе, д.31  | 1 694 925,00 | 0,00       | 1 215,00 | 1 694 925,00 |   |   |   |    |    |    |
| 131 | г.Балаково, ул.Саратовское шоссе, д.31а | 278 607,00   | 0,00       | 350,00   | 278 607,00   |   |   |   |    |    |    |
| 132 | г.Балаково, ул.Стелная, д.13            | 856 738,00   | 0,00       | 950,00   | 856 738,00   |   |   |   |    |    |    |
| 133 | г.Балаково, ул.Стелная, д.27/6          | 1 103 333,00 | 0,00       | 1 134,80 | 1 103 333,00 |   |   |   |    |    |    |
| 134 | г.Балаково, ул.Стелная, д.27/7          | 991 114,00   | 0,00       | 1 134,10 | 991 114,00   |   |   |   |    |    |    |
| 135 | г.Балаково, ул.Стелная, д.35/2          | 908 310,00   | 0,00       | 978,00   | 908 310,00   |   |   |   |    |    |    |
| 136 | г.Балаково, ул.Стелная, д.43            | 1 060 400,00 | 0,00       | 964,00   | 1 060 400,00 |   |   |   |    |    |    |
| 137 | г.Балаково, ул.Титова, д.25             | 1 339 200,00 | 0,00       | 927,00   | 1 339 200,00 |   |   |   |    |    |    |
| 138 | г.Балаково, ул.Титова, д.39             | 623 328,00   | 0,00       | 735,00   | 623 328,00   |   |   |   |    |    |    |
| 139 | г.Балаково, ул.Титова, д.43             | 586 721,00   | 0,00       | 750,00   | 586 721,00   |   |   |   |    |    |    |
| 140 | г.Балаково, ул.Титова, д.45             | 623 328,00   | 0,00       | 735,00   | 623 328,00   |   |   |   |    |    |    |
| 141 | г.Балаково, ул.Титова, д.51а            | 613 248,00   | 0,00       | 750,00   | 613 248,00   |   |   |   |    |    |    |
| 142 | г.Балаково, ул.Трнавская, д.65          | 1 083 464,00 | 0,00       | 1 109,00 | 1 083 464,00 |   |   |   |    |    |    |
| 143 | г.Балаково, ул.Трнавская, д.77          | 441 377,00   | 0,00       | 404,50   | 441 377,00   |   |   |   |    |    |    |
| 144 | г.Балаково, ул.Факел Социализма, д.1    | 1 453 808,00 | 0,00       | 1 249,00 | 1 453 808,00 |   |   |   |    |    |    |
| 145 | г.Балаково, ул.Факел Социализма, д.12   | 1 815 516,00 | 0,00       | 1 347,00 | 1 815 516,00 |   |   |   |    |    |    |
| 146 | г.Балаково, ул.Чапаева, д.116в          | 1 060 496,00 | 0,00       | 917,00   | 1 060 496,00 |   |   |   |    |    |    |
| 147 | г.Балаково, ул.Чапаева, д.117           | 861 473,00   | 0,00       | 981,00   | 861 473,00   |   |   |   |    |    |    |
| 148 | г.Балаково, ул.Шевченко, д.120          | 1 325 250,00 | 0,00       | 930,00   | 1 325 250,00 |   |   |   |    |    |    |
| 149 | г.Балаково, ул.Шевченко, д.36           | 1 178 517,00 | 0,00       | 1 380,00 | 1 178 517,00 |   |   |   |    |    |    |
| 150 | г.Балаково, ул.Шевченко, д.44           | 990 611,00   | 0,00       | 1 162,00 | 990 611,00   |   |   |   |    |    |    |
| 151 | г.Балаково, ул.Шевченко, д.6            | 1 175 507,00 | 0,00       | 1 250,00 | 1 175 507,00 |   |   |   |    |    |    |
| 152 | г.Балаково, ул.Шевченко, д.77           | 1 007 307,00 | 0,00       | 875,00   | 1 007 307,00 |   |   |   |    |    |    |

| 1                 | 2                                      | 3             | 4            | 5         | 6             | 7 | 8    | 9    | 10   | 11       | 12           |
|-------------------|--|---------------|--------------|-----------|---------------|---|------|------|------|----------|--------------|
| 153               | г.Балаково, ул.Шевченко, д.79а         | 1 325 250,00  | 0,00         | 933,00    | 1 325 250,00  |   |      |      |      |          |              |
| 154               | г.Балаково, ул.Шевченко, д.94          | 1 304 209,00  | 0,00         | 1 240,00  | 1 304 209,00  |   |      |      |      |          |              |
| 155               | г.Балаково, ул.Шевченко, д.96          | 756 281,00    | 0,00         | 900,00    | 756 281,00    |   |      |      |      |          |              |
|                   | Итого по МО:                           | 94 736 842,00 | 3 197 333,00 | 92 328,80 | 91 539 509,00 | 0 | 0,00 | 0,00 | 0,00 | 0,00     | 0,00         |
| Город Балашов     |  |               |              |           |               |   |      |      |      |          |              |
| 156               | г.Балашов, п. Балашов-3, д.19          | 660 000,00    | 0,00         | 883,00    | 660 000,00    |   |      |      |      |          |              |
| 157               | г.Балашов, п. Балашов-3, д.22          | 660 000,00    | 0,00         | 883,00    | 660 000,00    |   |      |      |      |          |              |
| 158               | г.Балашов, пр-кт Космонавтов, д.15 а   | 859 603,00    | 0,00         | 967,00    | 859 603,00    |   |      |      |      |          |              |
| 159               | г.Балашов, ул.30 лет Победы, д.168     | 816 182,00    | 0,00         | 874,00    | 816 182,00    |   |      |      |      |          |              |
| 160               | г.Балашов, ул.50 лет ВЛКСМ, д.17       | 666 714,00    | 0,00         | 1 027,00  | 666 714,00    |   |      |      |      |          |              |
| 161               | г.Балашов, ул.Автомобилистов, д.5      | 802 889,00    | 0,00         | 969,00    | 802 889,00    |   |      |      |      |          |              |
| 162               | г.Балашов, ул.Володарского, д.53       | 1 030 000,00  | 0,00         | 1 600,00  | 1 030 000,00  |   |      |      |      |          |              |
| 163               | г.Балашов, ул.Гагарина, д.154          | 2 000 000,00  | 0,00         | 2 740,00  | 2 000 000,00  |   |      |      |      |          |              |
| 164               | г.Балашов, ул.Карла Маркса, д.65       | 871 173,00    | 871 173,00   |           |               |   |      |      |      |          |              |
| 165               | г.Балашов, ул.Луначарского, д.92       | 1 191 098,00  | 0,00         |           | 1 191 098,00  |   |      |      |      |          |              |
| 166               | г.Балашов, ул.Нефтяная, д.44           | 748 236,00    | 0,00         | 930,00    | 748 236,00    |   |      |      |      |          |              |
| 167               | г.Балашов, ул.Нефтяная, д.44 а         | 853 126,00    | 0,00         | 1 011,00  | 853 126,00    |   |      |      |      |          |              |
| 168               | г.Балашов, ул.Орджоникидзе, д.15 б     | 660 000,00    | 0,00         | 883,00    | 660 000,00    |   |      |      |      |          |              |
| 169               | г.Балашов, ул.Привокзальная, д.32      | 378 940,00    | 47 879,00    |           |               |   |      |      |      | 591,00   | 331 061,00   |
| 170               | г.Балашов, ул.Рабочая, д.68            | 1 128 794,00  | 1 128 794,00 |           |               |   |      |      |      |          |              |
| 171               | г.Балашов, ул.Романова, д.13           | 665 946,00    | 78 003,00    | 324,00    | 193 988,00    |   |      |      |      | 195,00   | 393 955,00   |
| 172               | г.Балашов, ул.Титова, д.11 а           | 1 052 000,00  | 0,00         | 1 193,00  | 1 052 000,00  |   |      |      |      |          |              |
| 173               | г.Балашов, ул.Титова, д.15 а           | 666 714,00    | 350 210,00   |           |               |   |      |      |      | 337,25   | 316 504,00   |
| 174               | г.Балашов, ул.Титова, д.21 а           | 1 729 567,00  | 0,00         | 2 690,00  | 1 729 567,00  |   |      |      |      |          |              |
| 175               | г.Балашов, ул.Титова, д.9              | 1 060 000,00  | 0,00         | 1 432,00  | 1 060 000,00  |   |      |      |      |          |              |
| 176               | г.Балашов, ул.Хоперская 2-я, д.28      | 487 176,00    | 0,00         | 585,00    | 487 176,00    |   |      |      |      |          |              |
| 177               | г.Балашов, ул.Хоперская 2-я, д.40 а    | 354 474,00    | 0,00         | 650,00    | 354 474,00    |   |      |      |      |          |              |
| 178               | г.Балашов, ул.Шоссейная, д.11          | 710 000,00    | 0,00         | 1 223,00  | 710 000,00    |   |      |      |      |          |              |
|                   | Итого по МО:                           | 20 052 632,00 | 2 476 059,00 | 22 614,00 | 16 535 053,00 | 0 | 0,00 | 0,00 | 0,00 | 1 123,25 | 1 041 520,00 |
| Город Калининск   |  |               |              |           |               |   |      |      |      |          |              |
| 179               | г.Калининск, пер. Железнодорожный, д.9 | 295 013,00    | 0,00         | 672,00    | 295 013,00    |   |      |      |      |          |              |
| 180               | г.Калининск, пер. Школьный, д.30       | 395 992,00    | 0,00         | 1 240,00  | 395 992,00    |   |      |      |      |          |              |
| 181               | г.Калининск, ул.Ленина, д.136          | 635 242,00    | 0,00         | 1 275,00  | 635 242,00    |   |      |      |      |          |              |
| 182               | г.Калининск, ул.Первомайская, д.21     | 1 302 340,00  | 0,00         | 620,00    | 1 302 340,00  |   |      |      |      |          |              |
| 183               | г.Калининск, ул.Советская, д.11        | 2 910 360,00  | 121 498,00   | 1 092,00  | 2 788 862,00  |   |      |      |      |          |              |
| 184               | г.Калининск, ул.Чиркина, д.1           | 776 843,00    | 0,00         | 1 798,00  | 776 843,00    |   |      |      |      |          |              |
|                   | Итого по МО:                           | 6 315 790,00  | 121 498,00   | 6 697,00  | 6 194 292,00  | 0 | 0,00 | 0,00 | 0,00 | 0,00     | 0,00         |
| Город Красный Кут |  |               |              |           |               |   |      |      |      |          |              |
| 185               | г.Красный Кут, пер. Заводской, д.5     | 599 330,00    | 238 316,00   | 262,00    | 210 801,00    |   |      |      |      |          | 150 213,00   |
| 186               | г.Красный Кут, пер. Заречный, д.2      | 785 447,00    | 0,00         | 802,00    | 785 447,00    |   |      |      |      | 352,00   |              |

| 1   | 2   | 3              | 4          | 5         | 6            | 7 | 8    | 9    | 10   | 11       | 12         |
|-----|---|----------------|------------|-----------|--------------|---|------|------|------|----------|------------|
| 187 | г.Красный Кут территория Авиатородок, д.9 | 577 235,00     | 0,00       | 645,00    | 577 235,00   |   |      |      |      |          |            |
| 188 | г.Красный Кут, ул.Куховаренко, д.207      | 343 759,00     | 0,00       | 402,00    | 343 759,00   |   |      |      |      |          |            |
| 189 | г.Красный Кут, ул.Куховаренко, д.211А     | 335 940,00     | 0,00       | 405,60    | 335 940,00   |   |      |      |      |          |            |
| 190 | г.Красный Кут, ул.Московская, д.145А      | 802 051,00     | 0,00       | 650,00    | 802 051,00   |   |      |      |      |          |            |
| 191 | г.Красный Кут, ул.Московская, д.162       | 1 251 266,00   | 432 723,67 | 419,30    | 339 778,43   |   |      |      |      | 914,00   | 478 763,90 |
| 192 | п. Загородный, ул.Первомайская, д.6       | 317 228,00     | 0,00       | 650,00    | 317 228,00   |   |      |      |      |          |            |
| 193 | п. Загородный, ул.Центральная, д.7        | 250 902,00     | 0,00       | 530,00    | 250 902,00   |   |      |      |      |          |            |
|     | Итого по МО:                              | 5 263 158,00   | 671 039,67 | 4 765,90  | 3 963 141,43 | 0 | 0,00 | 0,00 | 0,00 | 1 266,00 | 628 976,90 |
|     |   | Город Петровск |            |           |              |   |      |      |      |          |            |
| 194 | г.Петровск, ул.Баукова, д.6               | 262 097,00     | 0,00       | 330,00    | 262 097,00   |   |      |      |      |          |            |
| 195 | г.Петровск, ул.Братьев Костеринных, д.82  | 585 520,00     | 0,00       | 788,00    | 585 520,00   |   |      |      |      |          |            |
| 196 | г.Петровск, ул.Куйбышева, д.12В           | 952 083,00     | 0,00       | 1 200,00  | 952 083,00   |   |      |      |      |          |            |
| 197 | г.Петровск, ул.Куйбышева, д.1В            | 1 061 290,00   | 0,00       | 1 330,00  | 1 061 290,00 |   |      |      |      |          |            |
| 198 | г.Петровск, ул.Куйбышева, д.3В            | 1 061 290,00   | 0,00       | 1 330,00  | 1 061 290,00 |   |      |      |      |          |            |
| 199 | г.Петровск, ул.Куйбышева, д.6В            | 819 042,00     | 0,00       | 1 200,00  | 819 042,00   |   |      |      |      |          |            |
| 200 | г.Петровск, ул.Куйбышева, д.8В            | 1 061 290,00   | 0,00       | 1 330,00  | 1 061 290,00 |   |      |      |      |          |            |
| 201 | г.Петровск, ул.Ломоносова, д.3            | 587 234,00     | 0,00       | 852,00    | 587 234,00   |   |      |      |      |          |            |
| 202 | г.Петровск, ул.Марата, д.10               | 643 101,00     | 0,00       | 830,00    | 643 101,00   |   |      |      |      |          |            |
| 203 | г.Петровск, ул.Московская, д.17           | 490 853,00     | 0,00       | 700,00    | 490 853,00   |   |      |      |      |          |            |
| 204 | г.Петровск, ул.Степана Разина, д.18       | 677 790,00     | 0,00       | 914,00    | 677 790,00   |   |      |      |      |          |            |
| 205 | г.Петровск, ул.Фрунзе, д.3                | 648 574,00     | 0,00       | 830,00    | 648 574,00   |   |      |      |      |          |            |
| 206 | г.Петровск, ул.Чернышевского, д.114       | 623 520,00     | 0,00       | 842,00    | 623 520,00   |   |      |      |      |          |            |
|     | Итого по МО:                              | 9 473 684,00   | 0,00       | 12 476,00 | 9 473 684,00 | 0 | 0,00 | 0,00 | 0,00 | 0,00     | 0,00       |
|     |   | Город Пугачев  |            |           |              |   |      |      |      |          |            |
| 207 | г.Пугачев мкр Первый, д.16                | 692 100,00     | 0,00       | 796,00    | 692 100,00   |   |      |      |      |          |            |
| 208 | г.Пугачев мкр Первый, д.26                | 429 900,00     | 0,00       | 796,00    | 429 900,00   |   |      |      |      |          |            |
| 209 | г.Пугачев мкр Первый, д.58                | 687 800,00     | 0,00       | 906,00    | 687 800,00   |   |      |      |      |          |            |
| 210 | г.Пугачев мкр Первый, д.6                 | 632 000,00     | 0,00       | 670,00    | 632 000,00   |   |      |      |      |          |            |
| 211 | г.Пугачев, пр-кт Революционный, д.262/272 | 650 000,00     | 0,00       | 1 200,00  | 650 000,00   |   |      |      |      |          |            |
| 212 | г.Пугачев, пр-кт Революционный, д.315/1   | 870 697,00     | 480 697,00 | 448,30    | 390 000,00   |   |      |      |      |          |            |
| 213 | г.Пугачев, ул.40 лет Октября, д.258       | 956 071,00     | 256 071,00 | 675,00    | 700 000,00   |   |      |      |      |          |            |
| 214 | г.Пугачев, ул.53 Дивизии, д.4             | 367 700,00     | 0,00       | 497,70    | 367 700,00   |   |      |      |      |          |            |
| 215 | г.Пугачев, ул.Вокзальная, д.2/1           | 413 600,00     | 0,00       | 576,00    | 413 600,00   |   |      |      |      |          |            |
| 216 | г.Пугачев, ул.Ермощенко, д.165            | 898 232,00     | 283 232,00 | 761,00    | 615 000,00   |   |      |      |      |          |            |
| 217 | г.Пугачев, ул.Ермощенко, д.169/1          | 575 000,00     | 0,00       | 885,00    | 575 000,00   |   |      |      |      |          |            |
| 218 | г.Пугачев, ул.Ермощенко, д.181            | 918 032,00     | 0,00       | 1 160,00  | 918 032,00   |   |      |      |      |          |            |
| 219 | г.Пугачев, ул.Л.Толстого, д.26            | 778 479,00     | 0,00       | 1 176,00  | 778 479,00   |   |      |      |      |          |            |
| 220 | г.Пугачев, ул.Л.Толстого, д.30            | 1 300 000,00   | 0,00       | 1 136,00  | 1 300 000,00 |   |      |      |      |          |            |

| 1             | 2                                      | 3             | 4            | 5         | 6             | 7 | 8    | 9    | 10   | 11       | 12         |
|---------------|--|---------------|--------------|-----------|---------------|---|------|------|------|----------|------------|
| 221           | г.Пугачев, ул.М.Горького, д.21/1       | 880 000,00    | 0,00         | 584,40    | 648 934,00    |   |      |      |      | 553,80   | 231 066,00 |
| 222           | г.Пугачев, ул.Октябрьская, д.101       | 791 778,00    | 0,00         | 1 229,00  | 791 778,00    |   |      |      |      |          |            |
| 223           | г.Пугачев, ул.Октябрьская, д.109       | 790 190,00    | 0,00         | 1 261,00  | 790 190,00    |   |      |      |      |          |            |
|               | Итого по МО:                           | 12 631 579,00 | 1 020 000,00 | 14 757,40 | 11 380 513,00 | 0 | 0,00 | 0,00 | 0,00 | 553,80   | 231 066,00 |
| Город Ртищеве |  |               |              |           |               |   |      |      |      |          |            |
| 224           | г.Ртищеве, пер. Цветочный, д.20        | 270 000,00    | 0,00         | 360,00    | 270 000,00    |   |      |      |      |          |            |
| 225           | г.Ртищеве, ул.50 лет Октября, д.2      | 1 560 000,00  | 350 000,00   | 968,00    | 860 000,00    |   |      |      |      | 550,30   | 350 000,00 |
| 226           | г.Ртищеве, ул.Железнодорожная, д.3     | 930 000,00    | 350 000,00   | 620,20    | 580 000,00    |   |      |      |      |          |            |
| 227           | г.Ртищеве, ул.3ои Семейной, д.15       | 1 493 300,00  | 1 493 300,00 |           |               |   |      |      |      |          |            |
| 228           | г.Ртищеве, ул.3ои Семейной, д.15-а     | 732 000,00    | 732 000,00   |           |               |   |      |      |      |          |            |
| 229           | г.Ртищеве, ул.Красная, д.4             | 1 493 300,00  | 1 493 300,00 |           |               |   |      |      |      |          |            |
| 230           | г.Ртищеве, ул.Красная, д.9             | 374 368,00    | 0,00         |           |               |   |      |      |      | 2 070,00 | 374 368,00 |
| 231           | г.Ртищеве, ул.Мясокомбинат, д.7        | 100 000,00    | 0,00         |           |               |   |      |      |      | 110,00   | 100 000,00 |
| 232           | г.Ртищеве, ул.Пензенская, д.1-а        | 1 678 848,00  | 954 916,00   | 1 230,00  | 723 932,00    |   |      |      |      |          |            |
| 233           | г.Ртищеве, ул.Радищева, д.41-а         | 401 200,00    | 0,00         | 498,00    | 401 200,00    |   |      |      |      |          |            |
| 234           | г.Ртищеве, ул.Чкалова, д.4-а           | 1 493 300,00  | 1 493 300,00 |           |               |   |      |      |      |          |            |
|               | Итого по МО:                           | 10 526 316,00 | 6 866 816,00 | 3 676,20  | 2 835 132,00  | 0 | 0,00 | 0,00 | 0,00 | 2 730,30 | 824 368,00 |
| Город Саратов |  |               |              |           |               |   |      |      |      |          |            |
| 235           | г.Саратов Набережная Космонавтов, д.1  | 2 047 668,00  | 0,00         | 1 529,95  | 2 047 668,00  |   |      |      |      |          |            |
| 236           | г.Саратов Набережная Космонавтов, д.2  | 2 702 968,00  | 0,00         | 1 884,00  | 2 702 968,00  |   |      |      |      |          |            |
| 237           | г.Саратов Набережная Космонавтов, д.3  | 2 872 872,00  | 0,00         | 1 829,00  | 2 872 872,00  |   |      |      |      |          |            |
| 238           | г.Саратов Набережная Космонавтов, д.4  | 3 700 332,00  | 0,00         | 2 768,39  | 3 700 332,00  |   |      |      |      |          |            |
| 239           | г.Саратов Набережная Космонавтов, д.5  | 3 787 562,00  | 0,00         | 2 367,00  | 3 787 562,00  |   |      |      |      |          |            |
| 240           | г.Саратов Набережная Космонавтов, д.6  | 2 915 642,00  | 0,00         | 2 150,00  | 2 915 642,00  |   |      |      |      |          |            |
| 241           | г.Саратов Набережная Космонавтов, д.7  | 2 270 443,00  | 0,00         | 1 530,00  | 2 270 443,00  |   |      |      |      |          |            |
| 242           | г.Саратов Набережная Космонавтов, д.8  | 3 704 446,00  | 0,00         | 2 383,92  | 3 704 446,00  |   |      |      |      |          |            |
| 243           | г.Саратов, п. Шарковка, д.2            | 690 155,00    | 0,00         | 581,10    | 690 155,00    |   |      |      |      |          |            |
| 244           | г.Саратов, пер. Таганрогский, д.9      | 1 084 627,00  | 0,00         | 1 358,00  | 1 084 627,00  |   |      |      |      |          |            |
| 245           | г.Саратов, пр-кт 50 лет Октября, д.118 | 967 368,00    | 0,00         | 900,00    | 967 368,00    |   |      |      |      |          |            |
| 246           | г.Саратов, пр-кт 50 лет Октября, д.120 | 979 439,00    | 0,00         | 880,00    | 979 439,00    |   |      |      |      |          |            |
| 247           | г.Саратов, пр-кт 50 лет Октября, д.130 | 1 340 754,00  | 0,00         | 1 110,00  | 1 340 754,00  |   |      |      |      |          |            |
| 248           | г.Саратов, пр-кт 50 лет Октября, д.77  | 1 075 255,00  | 0,00         | 924,00    | 1 075 255,00  |   |      |      |      |          |            |

| 1   | 2   | 3            | 4            | 5        | 6            | 7 | 8            | 9     | 10         | 11       | 12           |
|-----|---|--------------|--------------|----------|--------------|---|--------------|-------|------------|----------|--------------|
| 249 | г.Саратов, пр-кт 50 лет Октября, д.79     | 1 543 310,00 | 0,00         | 1 150,00 | 1 543 310,00 |   |              |       |            |          |              |
| 250 | г.Саратов, пр-кт 50 лет Октября, д.81     | 1 143 408,00 | 0,00         | 1 070,00 | 1 143 408,00 |   |              |       |            |          |              |
| 251 | г.Саратов, пр-кт Энтузиастов, д.31        | 1 244 146,00 | 1 244 146,00 |          |              |   |              |       |            |          |              |
| 252 | г.Саратов, пр-кт Энтузиастов, д.33        | 1 593 972,00 | 0,00         | 1 700,00 | 1 593 972,00 |   |              |       |            |          |              |
| 253 | г.Саратов проезд Акмолинский 1-й, д.2     | 376 644,00   | 0,00         | 500,00   | 376 644,00   |   |              |       |            |          |              |
| 254 | г.Саратов проезд Вишневый, д.15           | 567 922,00   | 0,00         | 442,00   | 567 922,00   |   |              |       |            |          |              |
| 255 | г.Саратов проезд Вишневый, д.19           | 1 252 228,00 | 0,00         | 1 037,00 | 1 252 228,00 |   |              |       |            |          |              |
| 256 | г.Саратов проезд Вишневый, д.3            | 1 118 542,00 | 0,00         | 1 095,00 | 1 118 542,00 |   |              |       |            |          |              |
| 257 | г.Саратов проезд Вишневый, д.4            | 626 320,00   | 0,00         | 625,00   | 626 320,00   |   |              |       |            |          |              |
| 258 | г.Саратов проезд Вишневый, д.5            | 1 110 086,00 | 0,00         | 1 093,00 | 1 110 086,00 |   |              |       |            |          |              |
| 259 | г.Саратов проезд Вишневый, д.7            | 987 247,00   | 0,00         | 1 226,00 | 987 247,00   |   |              |       |            |          |              |
| 260 | г.Саратов проезд Деловой, д.9             | 1 106 398,00 | 0,00         | 803,00   | 1 106 398,00 |   |              |       |            |          |              |
| 261 | г.Саратов проезд Динамовский 11-й, д.5    | 1 242 040,00 | 0,00         | 710,00   | 1 242 040,00 |   |              |       |            |          |              |
| 262 | г.Саратов проезд Динамовский 6-й, д.40 А  | 1 083 680,00 | 0,00         | 1 115,00 | 1 083 680,00 |   |              |       |            |          |              |
| 263 | г.Саратов проезд Комсомольский 4-й, д.2/6 | 507 694,00   | 507 694,00   |          |              |   |              |       |            |          |              |
| 264 | г.Саратов проезд Крымский, д.6            | 535 177,00   | 0,00         | 440,00   | 535 177,00   |   |              |       |            |          |              |
| 265 | г.Саратов проезд Магнитный 1-й, д.2       | 2 500 000,00 | 0,00         |          |              | 2 | 2 500 000,00 |       |            |          |              |
| 266 | г.Саратов проезд Магнитный 2-й, д.2       | 2 518 464,00 | 1 685 408,00 | 968,00   | 833 056,00   |   |              |       |            |          |              |
| 267 | г.Саратов проезд Молодежный, д.5          | 845 553,00   | 0,00         | 950,00   | 845 553,00   |   |              |       |            |          |              |
| 268 | г.Саратов проезд Московский 2-й, д.14     | 1 826 044,00 | 0,00         | 2 525,00 | 1 826 044,00 |   |              |       |            |          |              |
| 269 | г.Саратов проезд Московский 3-й, д.5      | 1 167 542,00 | 0,00         | 1 610,00 | 1 167 542,00 |   |              |       |            |          |              |
| 270 | г.Саратов проезд Нефтяной 1-й, д.53       | 1 094 418,00 | 366 231,00   | 722,00   | 728 187,00   |   |              |       |            |          |              |
| 271 | г.Саратов проезд Новокрекинский, д.8      | 1 073 473,00 | 0,00         | 1 413,00 | 1 073 473,00 |   |              |       |            |          |              |
| 272 | г.Саратов проезд Станционный 1-й, д.8     | 1 803 031,00 | 469 021,00   | 1 200,00 | 1 334 010,00 |   |              |       |            |          |              |
| 273 | г.Саратов проезд Станционный 2-й, д.3     | 735 000,00   | 0,00         | 490,00   | 550 496,00   |   |              | 88,00 | 127 380,00 | 33,60    | 57 124,00    |
| 274 | г.Саратов проезд Украинский 2-й, д.7      | 1 017 000,00 | 1 017 000,00 |          |              |   |              |       |            |          |              |
| 275 | г.Саратов туп. Кавказский 2-й, д.4        | 2 288 637,00 | 2 288 637,00 |          |              |   |              |       |            |          |              |
| 276 | г.Саратов туп. Крымский, д.5              | 735 160,00   | 0,00         | 870,00   | 735 160,00   |   |              |       |            |          |              |
| 277 | г.Саратов туп. Огородный 1-й, д.17        | 1 228 854,00 | 0,00         | 1 176,00 | 1 228 854,00 |   |              |       |            |          |              |
| 278 | г.Саратов, ул.Артиллерийская, д.13        | 990 074,00   | 0,00         | 1 012,00 | 990 074,00   |   |              |       |            |          |              |
| 279 | г.Саратов, ул.Артиллерийская, д.19        | 507 981,00   | 0,00         | 580,00   | 507 981,00   |   |              |       |            |          |              |
| 280 | г.Саратов, ул.Аткарская, д.31             | 3 000 347,00 | 0,00         | 1 825,00 | 1 676 083,00 |   |              |       |            | 1 240,00 | 1 324 264,00 |
| 281 | г.Саратов, ул.Аткарская, д.66 А           | 2 680 375,00 | 0,00         |          |              |   |              |       |            | 3 350,00 | 2 680 375,00 |
| 282 | г.Саратов, ул.Аэропорт, д.секция 4        | 664 301,00   | 0,00         | 786,00   | 664 301,00   |   |              |       |            |          |              |
| 283 | г.Саратов, ул.Барнаулская, д.8            | 2 007 119,00 | 0,00         | 1 580,00 | 2 007 119,00 |   |              |       |            |          |              |

| 1   | 2                                       | 3            | 4            | 5        | 6            | 7 | 8            | 9 | 10 | 11       | 12           |
|-----|---|--------------|--------------|----------|--------------|---|--------------|---|----|----------|--------------|
| 284 | г.Саратов, ул.Барнаульская, д.9         | 1 849 667,00 | 710 873,00   | 829,00   | 1 138 794,00 |   |              |   |    |          |              |
| 285 | г.Саратов, ул.Бахметьевская, д.10       | 858 527,00   | 0,00         | 750,00   | 858 527,00   |   |              |   |    |          |              |
| 286 | г.Саратов, ул.Бахметьевская, д.44/64    | 1 274 916,00 | 0,00         | 780,00   | 689 998,00   |   |              |   |    | 280,00   | 584 918,00   |
| 287 | г.Саратов, ул.Благодарова, д.3          | 2 090 000,00 | 2 090 000,00 |          |              |   |              |   |    |          |              |
| 288 | г.Саратов, ул.Благодарова, д.7          | 1 980 000,00 | 1 980 000,00 |          |              |   |              |   |    |          |              |
| 289 | г.Саратов, ул.Благодарова, д.9          | 2 500 000,00 | 0,00         |          |              | 2 | 2 500 000,00 |   |    |          |              |
| 290 | г.Саратов, ул.Большая Горная, д.245/265 | 1 836 687,00 | 0,00         | 2 051,00 | 1 836 687,00 |   |              |   |    |          |              |
| 291 | г.Саратов, ул.Бульварная, д.4           | 1 850 877,00 | 0,00         | 1 525,00 | 1 850 877,00 |   |              |   |    |          |              |
| 292 | г.Саратов, ул.Буровая, д.11             | 1 108 340,00 | 0,00         | 1 441,90 | 1 108 340,00 |   |              |   |    |          |              |
| 293 | г.Саратов, ул.Буровая, д.21             | 1 904 000,00 | 1 904 000,00 |          |              |   |              |   |    |          |              |
| 294 | г.Саратов, ул.Буровая, д.9              | 1 804 337,00 | 0,00         | 2 429,20 | 1 804 337,00 |   |              |   |    |          |              |
| 295 | г.Саратов, ул.Вавилова, д.19/21         | 913 014,00   | 913 014,00   |          |              |   |              |   |    |          |              |
| 296 | г.Саратов, ул.Верхняя, д.19/25          | 2 546 111,00 | 2 546 111,00 |          |              |   |              |   |    |          |              |
| 297 | г.Саратов, ул.Волжская, д.2/10          | 3 214 198,00 | 0,00         | 2 600,00 | 3 214 198,00 |   |              |   |    |          |              |
| 298 | г.Саратов, ул.Вольская, д.13            | 1 720 227,00 | 1 720 227,00 |          |              |   |              |   |    |          |              |
| 299 | г.Саратов, ул.Гвардейская, д.11 А       | 520 000,00   | 0,00         | 625,00   | 520 000,00   |   |              |   |    |          |              |
| 300 | г.Саратов, ул.Гвардейская, д.22 А       | 2 520 638,00 | 0,00         | 1 424,00 | 2 520 638,00 |   |              |   |    |          |              |
| 301 | г.Саратов, ул.Гвардейская, д.28         | 873 162,00   | 0,00         | 1 221,20 | 873 162,00   |   |              |   |    |          |              |
| 302 | г.Саратов, ул.Гвардейская, д.4          | 1 559 485,00 | 0,00         | 888,00   | 699 529,00   |   |              |   |    | 290,88   | 859 956,00   |
| 303 | г.Саратов, ул.Гвардейская, д.46         | 1 712 867,00 | 0,00         | 2 139,00 | 1 712 867,00 |   |              |   |    |          |              |
| 304 | г.Саратов, ул.Дачная, д.30              | 1 650 029,00 | 0,00         | 1 172,00 | 1 650 029,00 |   |              |   |    |          |              |
| 305 | г.Саратов, ул.Деловая, д.18             | 984 814,00   | 0,00         | 954,00   | 984 814,00   |   |              |   |    |          |              |
| 306 | г.Саратов, ул.Деловая, д.19             | 1 328 088,00 | 0,00         | 1 128,00 | 1 328 088,00 |   |              |   |    |          |              |
| 307 | г.Саратов, ул.Загородневая, д.6         | 579 684,00   | 0,00         | 720,00   | 579 684,00   |   |              |   |    |          |              |
| 308 | г.Саратов, ул.Заречная, д.5 А           | 1 913 265,00 | 668 715,00   | 918,23   | 1 244 550,00 |   |              |   |    |          |              |
| 309 | г.Саратов, ул.Зарубина, д.176           | 598 603,00   | 0,00         | 623,00   | 598 603,00   |   |              |   |    |          |              |
| 310 | г.Саратов, ул.Зои Космодемьянской, д.26 | 1 193 421,00 | 0,00         | 850,00   | 868 761,00   |   |              |   |    | 347,00   | 324 660,00   |
| 311 | г.Саратов, ул.Зои Космодемьянской, д.8  | 1 063 303,00 | 1 063 303,00 |          |              |   |              |   |    |          |              |
| 312 | г.Саратов, ул.Ипподромная, д.16         | 2 500 000,00 | 0,00         |          |              | 2 | 2 500 000,00 |   |    |          |              |
| 313 | г.Саратов, ул.Казачь Б., д.116 А        | 2 499 963,00 | 0,00         |          |              |   |              |   |    | 768,60   | 2 499 963,00 |
| 314 | г.Саратов, ул.Казачь Б., д.19           | 2 499 806,00 | 0,00         | 645,00   | 1 178 868,00 |   |              |   |    | 1 580,00 | 1 320 938,00 |
| 315 | г.Саратов, ул.Казачь Б., д.87/91        | 1 779 611,00 | 0,00         | 1 830,00 | 1 779 611,00 |   |              |   |    |          |              |
| 316 | г.Саратов, ул.Клиническая, д.3          | 1 447 449,00 | 0,00         | 1 700,00 | 1 447 449,00 |   |              |   |    |          |              |
| 317 | г.Саратов, ул.Кутякова, д.41/59         | 2 498 692,00 | 0,00         | 3 100,00 | 2 498 692,00 |   |              |   |    |          |              |
| 318 | г.Саратов, ул.Луговая, д.10А/20         | 1 616 355,00 | 0,00         | 1 400,00 | 1 616 355,00 |   |              |   |    |          |              |
| 319 | г.Саратов, ул.Лысая Гора, д.1           | 657 465,00   | 0,00         | 588,00   | 657 465,00   |   |              |   |    |          |              |
| 320 | г.Саратов, ул.Лысая Гора, д.2           | 318 373,00   | 0,00         | 298,00   | 318 373,00   |   |              |   |    |          |              |
| 321 | г.Саратов, ул.Лысая Гора, д.3           | 342 922,00   | 0,00         | 328,00   | 342 922,00   |   |              |   |    |          |              |



| 1   | 2   | 3            | 4            | 5        | 6            | 7 | 8            | 9 | 10 | 11       | 12           |
|-----|---|--------------|--------------|----------|--------------|---|--------------|---|----|----------|--------------|
| 361 | г.Саратов, ул.Рахова, д.91/101              | 1 153 002,00 | 0,00         | 1 343,52 | 1 153 002,00 |   |              |   |    |          |              |
| 362 | г.Саратов, ул.Садовая 2-я, д.106 Б<br>кор.8 | 547 163,00   | 0,00         | 660,00   | 547 163,00   |   |              |   |    |          |              |
| 363 | г.Саратов, ул.Садовая 2-я, д.65/71          | 2 688 336,00 | 0,00         | 3 335,00 | 2 688 336,00 |   |              |   |    |          |              |
| 364 | г.Саратов, ул.Садовая 2-я, д.96 А           | 1 386 347,00 | 459 300,00   | 1 150,00 | 927 047,00   |   |              |   |    |          |              |
| 365 | г.Саратов, ул.Садовая Б., д.113             | 1 328 753,00 | 0,00         | 1 533,00 | 1 328 753,00 |   |              |   |    |          |              |
| 366 | г.Саратов, ул.Садовая Б., д.56/64           | 1 163 807,00 | 0,00         | 1 444,00 | 1 163 807,00 |   |              |   |    |          |              |
| 367 | г.Саратов, ул.Садовая Б., д.66              | 1 433 627,00 | 0,00         | 1 779,00 | 1 433 627,00 |   |              |   |    |          |              |
| 368 | г.Саратов, ул.Сацко и Ванцетти, д.12        | 704 966,00   | 0,00         | 680,00   | 704 966,00   |   |              |   |    |          |              |
| 369 | г.Саратов, ул.Сацко и Ванцетти, д.4 А       | 1 045 868,00 | 0,00         | 738,76   | 1 045 868,00 |   |              |   |    |          |              |
| 370 | г.Саратов, ул.Сацко и Ванцетти, д.49        | 409 594,00   | 0,00         | 292,00   | 409 594,00   |   |              |   |    |          |              |
| 371 | г.Саратов, ул.Саперная, д.17                | 1 140 649,00 | 0,00         | 938,00   | 1 140 649,00 |   |              |   |    |          |              |
| 372 | г.Саратов, ул.Степана Разина, д.2           | 959 118,00   | 0,00         | 1 190,00 | 959 118,00   |   |              |   |    |          |              |
| 373 | г.Саратов, ул.Степная 3-я, д.11             | 1 301 141,00 | 0,00         | 1 522,15 | 1 301 141,00 |   |              |   |    |          |              |
| 374 | г.Саратов, ул.Степная 3-я, д.13 Б           | 2 272 799,00 | 0,00         | 1 357,60 | 1 022 799,00 | 1 | 1 250 000,00 |   |    |          |              |
| 375 | г.Саратов, ул.Степная 3-я, д.19             | 871 972,00   | 0,00         | 997,43   | 871 972,00   |   |              |   |    |          |              |
| 376 | г.Саратов, ул.Степная 3-я, д.21             | 797 249,00   | 0,00         | 997,43   | 797 249,00   |   |              |   |    |          |              |
| 377 | г.Саратов, ул.Степная 3-я, д.4              | 840 617,00   | 0,00         | 961,60   | 840 617,00   |   |              |   |    |          |              |
| 378 | г.Саратов, ул.Степная 3-я, д.4 Б            | 2 690 000,00 | 2 690 000,00 |          |              |   |              |   |    |          |              |
| 379 | г.Саратов, ул.Степная 3-я, д.8              | 2 427 301,00 | 0,00         | 3 200,00 | 2 427 301,00 |   |              |   |    |          |              |
| 380 | г.Саратов, ул.Строителей, д.12              | 704 980,00   | 0,00         | 780,00   | 704 980,00   |   |              |   |    |          |              |
| 381 | г.Саратов, ул.Тулайкова, д.3 Б              | 435 841,00   | 0,00         | 540,00   | 435 841,00   |   |              |   |    |          |              |
| 382 | г.Саратов, ул.Тулупная, д.14                | 1 537 271,00 | 1 537 271,00 |          |              |   |              |   |    |          |              |
| 383 | г.Саратов, ул.Тульская, д.10                | 657 206,00   | 0,00         | 920,00   | 657 206,00   |   |              |   |    |          |              |
| 384 | г.Саратов, ул.Тульская, д.14                | 1 079 447,00 | 0,00         | 1 520,00 | 1 079 447,00 |   |              |   |    |          |              |
| 385 | г.Саратов, ул.Тульская, д.49                | 1 558 490,00 | 0,00         | 2 110,00 | 1 558 490,00 |   |              |   |    |          |              |
| 386 | г.Саратов, ул.Ульяновская, д.17             | 1 392 923,00 | 634 974,00   | 670,00   | 757 949,00   |   |              |   |    |          |              |
| 387 | г.Саратов, ул.Химическая, д.3               | 918 839,00   | 0,00         | 1 305,00 | 918 839,00   |   |              |   |    |          |              |
| 388 | г.Саратов, ул.Хользунова, д.10/12           | 1 202 047,00 | 1 202 047,00 |          |              |   |              |   |    |          |              |
| 389 | г.Саратов, ул.Хользунова, д.16/34           | 2 247 486,00 | 0,00         | 2 600,00 | 2 247 486,00 |   |              |   |    |          |              |
| 390 | г.Саратов, ул.Чайковского, д.3              | 1 523 606,00 | 0,00         | 1 503,00 | 1 523 606,00 |   |              |   |    |          |              |
| 391 | г.Саратов, ул.Чайковского, д.5              | 1 526 093,00 | 0,00         | 1 505,00 | 1 526 093,00 |   |              |   |    |          |              |
| 392 | г.Саратов, ул.Чапаева, д.4                  | 2 188 468,00 | 385 015,00   | 1 200,00 | 1 803 453,00 |   |              |   |    |          |              |
| 393 | г.Саратов, ул.Челюскинцев, д.40/46          | 1 111 902,00 | 1 111 902,00 |          |              |   |              |   |    |          |              |
| 394 | г.Саратов, ул.Чернышевского, д.143 А        | 1 475 565,00 | 1 475 565,00 |          |              |   |              |   |    |          |              |
| 395 | г.Саратов, ул.Шелювичная, д.176             | 3 634 488,00 | 0,00         |          |              |   |              |   |    | 2 585,00 | 3 634 488,00 |
| 396 | г.Саратов, ул.Шехурдина, д.56               | 769 443,00   | 0,00         | 905,73   | 769 443,00   |   |              |   |    |          |              |

| 1                                  | 2   | 3              | 4             | 5          | 6              | 7 | 8            | 9     | 10         | 11        | 12            |
|------------------------------------|---|----------------|---------------|------------|----------------|---|--------------|-------|------------|-----------|---------------|
| 397                                | г.Саратов, ул.Шехурдина, д.58             | 752 110,00     | 0,00          | 895,00     | 752 110,00     |   |              |       |            |           |               |
| 398                                | г.Саратов, ул.Шехурдина, д.60             | 754 015,00     | 0,00          | 702,20     | 754 015,00     |   |              |       |            |           |               |
| 399                                | г.Саратов, ул.Школьная, д.23              | 1 165 971,00   | 0,00          | 1 040,00   | 1 165 971,00   |   |              |       |            |           |               |
| 400                                | г.Саратов, ул.Южная, д.38                 | 670 463,00     | 0,00          | 1 080,00   | 670 463,00     |   |              |       |            |           |               |
| 401                                | г.Саратов, ул.Южная, д.38 А               | 1 073 730,00   | 0,00          | 1 002,00   | 1 073 730,00   |   |              |       |            |           |               |
| 402                                | г.Саратов, ул.Южная, д.38 Б               | 1 248 755,00   | 0,00          | 995,00     | 1 248 755,00   |   |              |       |            |           |               |
| 403                                | г.Саратов, ул.Южная, д.38 В               | 1 095 519,00   | 0,00          | 1 060,80   | 1 095 519,00   |   |              |       |            |           |               |
| 404                                | г.Саратов, ул.Южная, д.38 Г               | 1 210 739,00   | 0,00          | 1 281,00   | 1 210 739,00   |   |              |       |            |           |               |
| 405                                | г.Саратов, ул.Южная, д.42                 | 1 095 519,00   | 0,00          | 1 060,80   | 1 095 519,00   |   |              |       |            |           |               |
| 406                                | г.Саратов шоссе Московское, д.11 А        | 692 400,00     | 0,00          | 953,50     | 692 400,00     |   |              |       |            |           |               |
| 407                                | г.Саратов шоссе Московское, д.13 А        | 423 106,00     | 0,00          | 463,10     | 423 106,00     |   |              |       |            |           |               |
| 408                                | г.Саратов шоссе Московское, д.15          | 916 799,00     | 0,00          | 1 179,60   | 916 799,00     |   |              |       |            |           |               |
| 409                                | г.Саратов шоссе Московское, д.17          | 698 251,00     | 0,00          | 851,40     | 698 251,00     |   |              |       |            |           |               |
| 410                                | г.Саратов шоссе Московское, д.7 А         | 798 118,00     | 0,00          | 1 008,00   | 798 118,00     |   |              |       |            |           |               |
|                                    | Итого по МО:                              | 242 105 268,00 | 38 249 462,00 | 176 186,87 | 181 691 740,00 | 7 | 8 750 000,00 | 88,00 | 127 380,00 | 10 475,08 | 13 286 686,00 |
| Дергачевский муниципальный район   |   |                |               |            |                |   |              |       |            |           |               |
| 411                                | р.п.Дергачи проезд Больничный, д.1        | 678 908,00     | 256 995,00    | 416,00     | 244 560,00     |   |              |       |            | 376,00    | 177 353,00    |
| 412                                | р.п.Дергачи проезд Больничный, д.2        | 678 908,00     | 256 995,00    | 416,00     | 244 560,00     |   |              |       |            | 376,00    | 177 353,00    |
| 413                                | р.п.Дергачи проезд Больничный, д.3        | 678 908,00     | 256 995,00    | 416,00     | 244 560,00     |   |              |       |            | 376,00    | 177 353,00    |
| 414                                | р.п.Дергачи проезд Больничный, д.4        | 678 908,00     | 256 995,00    | 416,00     | 244 560,00     |   |              |       |            | 376,00    | 177 353,00    |
| 415                                | р.п.Дергачи проезд Больничный, д.5        | 678 908,00     | 256 995,00    | 416,00     | 244 560,00     |   |              |       |            | 376,00    | 177 353,00    |
| 416                                | р.п.Дергачи, ул.Ленина, д.112             | 394 139,00     | 133 001,00    |            |                |   |              |       |            | 387,50    | 261 138,00    |
| 417                                | р.п.Дергачи, ул.Ленина, д.78              | 937 426,00     | 195 989,00    | 796,00     | 330 812,00     |   |              |       |            | 540,00    | 410 625,00    |
| 418                                | р.п.Дергачи, ул.Ленина, д.95              | 993 063,00     | 195 989,00    | 819,00     | 336 770,00     |   |              |       |            | 600,00    | 460 304,00    |
| 419                                | р.п.Дергачи, ул.Максима Горького, д.74    | 397 859,00     | 73 383,00     | 337,00     | 162 721,00     |   |              |       |            | 341,00    | 161 755,00    |
| 420                                | р.п.Дергачи, ул.Новая, д.13               | 1 060 314,00   | 184 023,00    | 819,00     | 458 400,00     |   |              |       |            | 659,00    | 417 891,00    |
| 421                                | р.п.Дергачи, ул.Олимпийская, д.11         | 822 369,00     | 345 449,00    | 720,00     | 336 816,00     |   |              |       |            | 100,00    | 140 104,00    |
| 422                                | р.п.Дергачи, ул.Олимпийская, д.13         | 1 182 177,00   | 345 449,00    | 720,00     | 336 816,00     |   |              |       |            | 970,00    | 499 912,00    |
| 423                                | р.п.Дергачи, ул.Олимпийская, д.9          | 654 588,00     | 259 585,00    | 416,00     | 244 560,00     |   |              |       |            | 376,00    | 150 443,00    |
| 424                                | р.п.Дергачи, ул.Советская, д.105          | 689 841,00     | 133 001,00    | 499,00     | 212 514,00     |   |              |       |            | 386,00    | 344 326,00    |
|                                    | Итого по МО:                              | 10 526 316,00  | 3 150 844,00  | 7 206,00   | 3 642 209,00   | 0 | 0,00         | 0,00  | 0,00       | 6 239,50  | 3 733 263,00  |
| Екатериновский муниципальный район |   |                |               |            |                |   |              |       |            |           |               |
| 425                                | р.п.Екатериновка, п. Газовиков, д.4       | 1 652 194,00   | 445 431,00    | 750,00     | 835 886,00     |   |              |       |            | 330,00    | 370 877,00    |
| 426                                | р.п.Екатериновка, ул.50 лет Октября, д.89 | 212 582,00     | 0,00          | 260,00     | 212 582,00     |   |              |       |            |           |               |
| 427                                | р.п.Екатериновка, ул.Калининская, д.122   | 939 707,00     | 214 934,00    |            |                |   |              |       |            | 650,00    | 724 773,00    |

| 1                                    | 2  | 3            | 4            | 5        | 6            | 7 | 8    | 9    | 10   | 11       | 12           |
|--------------------------------------|--|--------------|--------------|----------|--------------|---|------|------|------|----------|--------------|
| 428                                  | р.п.Екатериновка, ул.Калининская, д.99   | 1 279 114,00 | 214 934,00   | 742,00   | 713 599,00   |   |      |      |      | 320,00   | 350 581,00   |
| 429                                  | р.п.Екатериновка, ул.Кооперативная, д.36 | 1 179 561,00 | 233 419,00   | 520,00   | 597 592,00   |   |      |      |      | 310,00   | 348 550,00   |
|                                      | Итого по МО:                             | 5 263 158,00 | 1 108 718,00 | 2 272,00 | 2 359 659,00 | 0 | 0,00 | 0,00 | 0,00 | 1 610,00 | 1 794 781,00 |
| Заволжское муниципальное образование |  |              |              |          |              |   |      |      |      |          |              |
| 430                                  | жд.ст. Иргиз, ул.Железнодорожная, д.17   | 210 526,00   | 210 526,00   |          |              |   |      |      |      |          |              |
| 431                                  | п.Заволжский, ул.Дорожная, д.26          | 157 895,00   | 0,00         |          |              |   |      |      |      | 420,00   | 157 895,00   |
| 432                                  | п.Заволжский, ул.Дорожная, д.6           | 368 421,00   | 368 421,00   |          |              |   |      |      |      |          |              |
| 433                                  | п.Заволжский, ул.Набережная, д.12        | 421 053,00   | 0,00         | 400,00   | 421 053,00   |   |      |      |      |          |              |
| 434                                  | п.Заволжский, ул.Набережная, д.6         | 421 053,00   | 0,00         | 400,00   | 421 053,00   |   |      |      |      |          |              |
| 435                                  | п.Заволжский, ул.Почтовая, д.1           | 210 526,00   | 210 526,00   |          |              |   |      |      |      |          |              |
| 436                                  | п.Заволжский, ул.Почтовая, д.55          | 315 789,00   | 315 789,00   |          |              |   |      |      |      |          |              |
|                                      | Итого по МО:                             | 2 105 263,00 | 1 105 262,00 | 800,00   | 842 106,00   | 0 | 0,00 | 0,00 | 0,00 | 420,00   | 157 895,00   |
| Лысогорский муниципальный район      |  |              |              |          |              |   |      |      |      |          |              |
| 437                                  | р.п.Лысье Горы, ул.Озерная, д.11         | 708 091,00   | 57 534,00    | 400,00   | 650 557,00   |   |      |      |      |          |              |
| 438                                  | р.п.Лысье Горы, ул.Озерная, д.13         | 708 091,00   | 57 534,00    | 400,00   | 650 557,00   |   |      |      |      |          |              |
| 439                                  | р.п.Лысье Горы, ул.Озерная, д.15         | 708 091,00   | 57 534,00    | 400,00   | 650 557,00   |   |      |      |      |          |              |
| 440                                  | р.п.Лысье Горы, ул.Озерная, д.17         | 708 091,00   | 57 534,00    | 400,00   | 650 557,00   |   |      |      |      |          |              |
| 441                                  | р.п.Лысье Горы, ул.Озерная, д.19         | 708 091,00   | 57 534,00    | 400,00   | 650 557,00   |   |      |      |      |          |              |
| 442                                  | р.п.Лысье Горы, ул.Озерная, д.2          | 708 091,00   | 57 534,00    | 400,00   | 650 557,00   |   |      |      |      |          |              |
| 443                                  | р.п.Лысье Горы, ул.Озерная, д.21         | 708 092,00   | 57 534,00    | 400,00   | 650 558,00   |   |      |      |      |          |              |
| 444                                  | р.п.Лысье Горы, ул.Озерная, д.7          | 646 117,00   | 57 534,00    | 400,00   | 588 583,00   |   |      |      |      |          |              |
| 445                                  | р.п.Лысье Горы, ул.Озерная, д.9          | 708 091,00   | 57 534,00    | 400,00   | 650 557,00   |   |      |      |      |          |              |
| 446                                  | р.п.Лысье Горы, ул.Транспортная, д.24    | 694 025,00   | 57 534,00    | 400,00   | 636 491,00   |   |      |      |      |          |              |
| 447                                  | р.п.Лысье Горы, ул.Транспортная, д.26    | 708 091,00   | 57 534,00    | 400,00   | 650 557,00   |   |      |      |      |          |              |
| 448                                  | р.п.Лысье Горы, ул.Транспортная, д.28    | 708 091,00   | 57 534,00    | 400,00   | 650 557,00   |   |      |      |      |          |              |
|                                      | Итого по МО:                             | 8 421 053,00 | 690 408,00   | 4 800,00 | 7 730 645,00 | 0 | 0,00 | 0,00 | 0,00 | 0,00     | 0,00         |
| Марковский муниципальный район       |  |              |              |          |              |   |      |      |      |          |              |
| 449                                  | г.Маркс линия 4-я, д.3                   | 784 330,00   | 0,00         | 837,00   | 784 330,00   |   |      |      |      |          |              |
| 450                                  | г.Маркс линия 5-я, д.17                  | 427 859,00   | 0,00         | 331,10   | 427 859,00   |   |      |      |      |          |              |
| 451                                  | г.Маркс линия 5-я, д.49                  | 797 379,00   | 0,00         | 617,55   | 797 379,00   |   |      |      |      |          |              |
| 452                                  | г.Маркс, пр-кт Ленина, д.38              | 876 650,00   | 0,00         | 679,00   | 876 650,00   |   |      |      |      |          |              |
| 453                                  | г.Маркс, пр-кт Ленина, д.42              | 530 156,00   | 0,00         | 410,40   | 530 156,00   |   |      |      |      |          |              |
| 454                                  | г.Маркс, пр-кт Ленина, д.44              | 530 156,00   | 0,00         | 410,40   | 530 156,00   |   |      |      |      |          |              |
| 455                                  | г.Маркс, пр-кт Ленина, д.53              | 1 192 700,00 | 0,00         | 924,00   | 1 192 700,00 |   |      |      |      |          |              |

| 1                                | 2                                     | 3             | 4          | 5         | 6             | 7 | 8    | 9    | 10   | 11     | 12         |
|----------------------------------|---------------------------------------|---------------|------------|-----------|---------------|---|------|------|------|--------|------------|
| 456                              | г.Маркс, пр-кт Ленина, д.88           | 1 491 980,00  | 0,00       | 1 156,00  | 1 491 980,00  |   |      |      |      |        |            |
| 457                              | г.Маркс, пр-кт Ленина, д.96           | 1 547 450,00  | 0,00       | 1 199,00  | 1 547 450,00  |   |      |      |      |        |            |
| 458                              | г.Маркс, пр-кт Строителей, д.12       | 1 159 160,00  | 0,00       | 898,00    | 1 159 160,00  |   |      |      |      |        |            |
| 459                              | г.Маркс, пр-кт Строителей, д.26       | 2 904 530,00  | 0,00       | 2 251,00  | 2 904 530,00  |   |      |      |      |        |            |
| 460                              | г.Маркс, пр-кт Строителей, д.31       | 1 184 960,00  | 0,00       | 918,00    | 1 184 960,00  |   |      |      |      |        |            |
| 461                              | г.Маркс, пр-кт Строителей, д.49       | 966 950,00    | 0,00       | 749,00    | 966 950,00    |   |      |      |      |        |            |
| 462                              | г.Маркс, пр-кт Строителей, д.6        | 800 024,00    | 0,00       | 619,60    | 800 024,00    |   |      |      |      |        |            |
| 463                              | г.Маркс, ул.Заводская, д.2            | 628 970,00    | 0,00       | 487,00    | 628 970,00    |   |      |      |      |        |            |
| 464                              | г.Маркс, ул.Загородная Роша, д.39     | 816 665,00    | 0,00       | 632,50    | 816 665,00    |   |      |      |      |        |            |
| 465                              | г.Маркс, ул.Интернациональная, д.39/1 | 491 456,00    | 0,00       | 380,40    | 491 456,00    |   |      |      |      |        |            |
| 466                              | г.Маркс, ул.Интернациональная, д.39/2 | 485 006,00    | 0,00       | 375,40    | 485 006,00    |   |      |      |      |        |            |
| 467                              | г.Маркс, ул.Кирова, д.14              | 646 321,00    | 0,00       | 500,45    | 646 321,00    |   |      |      |      |        |            |
| 468                              | г.Маркс, ул.Кирова, д.2 А             | 1 099 820,00  | 0,00       | 852,00    | 1 099 820,00  |   |      |      |      |        |            |
| 469                              | г.Маркс, ул.Колхозная, д.1 А          | 536 219,00    | 0,00       | 415,10    | 536 219,00    |   |      |      |      |        |            |
| 470                              | г.Маркс, ул.Колхозная, д.97           | 645 095,00    | 0,00       | 499,50    | 645 095,00    |   |      |      |      |        |            |
| 471                              | г.Маркс, ул.Куйбышева, д.223          | 877 295,00    | 0,00       | 679,50    | 877 295,00    |   |      |      |      |        |            |
| 472                              | г.Маркс, ул.Куйбышева, д.233          | 1 213 340,00  | 0,00       | 940,00    | 1 213 340,00  |   |      |      |      |        |            |
| 473                              | г.Маркс, ул.Рабочая, д.263            | 966 305,00    | 0,00       | 748,50    | 966 305,00    |   |      |      |      |        |            |
| 474                              | г.Маркс, ул.Северная, д.1             | 543 830,00    | 0,00       | 421,00    | 543 830,00    |   |      |      |      |        |            |
| 475                              | с Подлесное, ул.Школьная, д.4         | 630 252,00    | 0,00       | 492,00    | 630 252,00    |   |      |      |      |        |            |
| 476                              | с Приволжское, ул.Маркса, д.5         | 504 485,00    | 0,00       | 390,50    | 504 485,00    |   |      |      |      |        |            |
| 477                              | с Раскатово, ул.Мелиораторов, д.118   | 760 808,00    | 0,00       | 589,20    | 760 808,00    |   |      |      |      |        |            |
| 478                              | с Раскатово, ул.Мелиораторов, д.4     | 275 639,00    | 0,00       | 213,10    | 275 639,00    |   |      |      |      |        |            |
|                                  | Итого по МО:                          | 26 315 790,00 | 0,00       | 20 616,20 | 26 315 790,00 | 0 | 0,00 | 0,00 | 0,00 | 0,00   | 0,00       |
| Новоузенский муниципальный район |                                       |               |            |           |               |   |      |      |      |        |            |
| 479                              | г.Новоузенск мкр 1-й, д.14 а          | 966 183,00    | 0,00       | 710,00    | 309 814,00    |   |      |      |      | 725,70 | 656 369,00 |
| 480                              | г.Новоузенск мкр 1-й, д.18            | 752 514,00    | 107 095,00 | 720,00    | 316 065,00    |   |      |      |      | 580,00 | 329 354,00 |
| 481                              | г.Новоузенск мкр 1-й, д.19            | 889 348,00    | 277 619,00 | 655,00    | 543 950,00    |   |      |      |      | 145,00 | 67 779,00  |
| 482                              | г.Новоузенск мкр 1-й, д.27            | 782 919,00    | 0,00       | 670,00    | 425 743,00    |   |      |      |      | 826,00 | 357 176,00 |
| 483                              | г.Новоузенск мкр 1-й, д.30            | 314 585,00    | 0,00       | 695,00    | 314 585,00    |   |      |      |      |        |            |
| 484                              | г.Новоузенск мкр 1-й, д.33            | 491 210,00    | 107 095,00 | 733,00    | 384 115,00    |   |      |      |      |        |            |
| 485                              | г.Новоузенск мкр 1-й, д.39            | 589 752,00    | 0,00       | 758,00    | 330 449,00    |   |      |      |      | 149,00 | 259 303,00 |
| 486                              | г.Новоузенск мкр 1-й, д.4             | 598 043,00    | 0,00       | 694,00    | 306 087,00    |   |      |      |      | 740,00 | 291 956,00 |
| 487                              | г.Новоузенск мкр 1-й, д.5             | 656 738,00    | 0,00       | 542,00    | 247 756,00    |   |      |      |      | 600,00 | 408 982,00 |
| 488                              | г.Новоузенск мкр 2-й, д.6             | 694 156,00    | 0,00       | 1 080,00  | 694 156,00    |   |      |      |      |        |            |
| 489                              | г.Новоузенск мкр 2-й, д.7             | 862 452,00    | 0,00       | 1 340,00  | 862 452,00    |   |      |      |      |        |            |

| 1                                      | 2   | 3             | 4            | 5         | 6            | 7 | 8    | 9    | 10   | 11       | 12           |
|--|---|---------------|--------------|-----------|--------------|---|------|------|------|----------|--------------|
| 490                                    | г.Новоузенск, ул.Карла Маркса, д.24       | 108 787,00    | 0,00         | 230,00    | 108 787,00   |   |      |      |      |          |              |
| 491                                    | г.Новоузенск, ул.Рабочая, д.20 б          | 540 933,00    | 0,00         | 729,00    | 295 675,00   |   |      |      |      | 165,00   | 245 258,00   |
| 492                                    | г.Новоузенск, ул.Советская, д.5           | 186 877,00    | 0,00         |           |              |   |      |      |      | 570,00   | 186 877,00   |
| 493                                    | г.Новоузенск, ул.Советская, д.9           | 394 822,00    | 0,00         | 453,00    | 213 386,00   |   |      |      |      | 475,00   | 181 436,00   |
| 494                                    | г.Новоузенск, ул.Трутнева, д.12           | 611 148,00    | 107 095,00   | 490,00    | 290 862,00   |   |      |      |      | 480,00   | 213 191,00   |
| 495                                    | г.Новоузенск, ул.Трутнева, д.2 а          | 421 087,00    | 0,00         | 310,00    | 221 786,00   |   |      |      |      | 343,00   | 199 301,00   |
| 496                                    | г.Новоузенск, ул.Трутнева, д.6            | 664 762,00    | 0,00         | 788,00    | 405 221,00   |   |      |      |      | 623,00   | 259 541,00   |
|  | Итого по МО:                              | 10 526 316,00 | 598 904,00   | 11 597,00 | 6 270 889,00 | 0 | 0,00 | 0,00 | 0,00 | 6 421,70 | 3 656 523,00 |
| Первомайское муниципальное образование |   |               |              |           |              |   |      |      |      |          |              |
| 497                                    | п. Первомайский, ул.Газовиков, д.1А       | 2 687 314,00  | 1 488 714,00 | 960,00    | 773 760,00   |   |      |      |      | 520,00   | 424 840,00   |
|  | Итого по МО:                              | 2 687 314,00  | 1 488 714,00 | 960,00    | 773 760,00   | 0 | 0,00 | 0,00 | 0,00 | 520,00   | 424 840,00   |
| Пинеровское муниципальное образование  |   |               |              |           |              |   |      |      |      |          |              |
| 498                                    | р.п.Пинеровка, ул.Заводская, д.3          | 660 920,00    | 0,00         | 820,00    | 660 920,00   |   |      |      |      |          |              |
| 499                                    | р.п.Пинеровка, ул.Заводская, д.8 А        | 1 174 480,00  | 186 760,00   | 820,00    | 660 920,00   |   |      |      |      | 400,00   | 326 800,00   |
| 500                                    | р.п.Пинеровка, ул.Комсомольская, д.14     | 606 600,00    | 0,00         | 470,00    | 378 820,00   |   |      |      |      | 340,00   | 227 780,00   |
| 501                                    | р.п.Пинеровка, ул.Комсомольская, д.3      | 870 686,00    | 0,00         | 580,00    | 567 480,00   |   |      |      |      | 350,00   | 303 206,00   |
|  | Итого по МО:                              | 3 312 686,00  | 186 760,00   | 2 690,00  | 2 268 140,00 | 0 | 0,00 | 0,00 | 0,00 | 1 090,00 | 857 786,00   |
| Саратовский муниципальный район        |   |               |              |           |              |   |      |      |      |          |              |
| 502                                    | п.Зоринский, ул.Дорожная, д.10            | 505 049,00    | 0,00         | 637,00    | 505 049,00   |   |      |      |      |          |              |
| 503                                    | п.Зоринский, ул.Новая, д.3                | 494 381,00    | 0,00         | 622,00    | 494 381,00   |   |      |      |      |          |              |
| 504                                    | пгт Красный Октябрь, ул.Нефтяников, д.38  | 688 652,00    | 0,00         | 862,70    | 688 652,00   |   |      |      |      |          |              |
| 505                                    | пгт Красный Октябрь, ул.Нефтяников, д.40  | 552 324,00    | 552 324,00   |           |              |   |      |      |      |          |              |
| 506                                    | пгт Красный Октябрь, ул.Нефтяников, д.45  | 1 058 054,00  | 1 058 054,00 |           |              |   |      |      |      |          |              |
| 507                                    | пгт Красный Октябрь, ул.Октябрьская, д.16 | 384 970,00    | 0,00         | 489,00    | 384 970,00   |   |      |      |      |          |              |
| 508                                    | пгт Красный Октябрь, ул.Октябрьская, д.18 | 416 952,00    | 0,00         | 560,00    | 416 952,00   |   |      |      |      |          |              |
| 509                                    | пгт Красный Октябрь, ул.Октябрьская, д.20 | 416 952,00    | 0,00         | 560,00    | 416 952,00   |   |      |      |      |          |              |
| 510                                    | пгт Красный Октябрь, ул.Октябрьская, д.22 | 379 560,00    | 0,00         | 478,00    | 379 560,00   |   |      |      |      |          |              |
| 511                                    | пгт Красный Октябрь, ул.Октябрьская, д.24 | 391 393,00    | 0,00         | 504,00    | 391 393,00   |   |      |      |      |          |              |
| 512                                    | пгт Красный Октябрь, ул.Октябрьская, д.26 | 391 393,00    | 0,00         | 504,00    | 391 393,00   |   |      |      |      |          |              |
| 513                                    | пгт Красный Октябрь, ул.Октябрьская, д.28 | 416 952,00    | 0,00         | 560,00    | 416 952,00   |   |      |      |      |          |              |

| 1                                     | 2                                       | 3             | 4            | 5         | 6             | 7 | 8    | 9    | 10   | 11       | 12           |
|---------------------------------------|---|---------------|--------------|-----------|---------------|---|------|------|------|----------|--------------|
| 514                                   | пгт Соколовый, ул.ДОС, д.12             | 1 569 848,00  | 0,00         | 2 618,00  | 1 569 848,00  |   |      |      |      |          |              |
| 515                                   | пгт Соколовый, ул.ДОС, д.21             | 1 415 110,00  | 0,00         | 830,00    | 1 415 110,00  |   |      |      |      |          |              |
| 516                                   | с.Михайловка, ул.Центральная, д.1       | 500 522,00    | 241 612,00   | 432,00    | 258 910,00    |   |      |      |      |          |              |
| 517                                   | с.Михайловка, ул.Центральная, д.2       | 500 522,00    | 241 612,00   | 432,00    | 258 910,00    |   |      |      |      |          |              |
| 518                                   | с.Михайловка, ул.Центральная, д.3       | 500 522,00    | 241 612,00   | 432,00    | 258 910,00    |   |      |      |      |          |              |
| 519                                   | с.Михайловка, ул.Центральная, д.4       | 634 969,00    | 241 612,00   | 480,00    | 393 357,00    |   |      |      |      |          |              |
| 520                                   | с.Шевыревка, ул.Центральная, д.60       | 239 304,00    | 0,00         | 233,70    | 239 304,00    |   |      |      |      |          |              |
| 521                                   | ст.Тарханы, ул.Железнодорожная, д.1     | 587 075,00    | 0,00         | 752,30    | 587 075,00    |   |      |      |      |          |              |
| 522                                   | ст.Тарханы, ул.Железнодорожная, д.2     | 587 075,00    | 0,00         | 752,30    | 587 075,00    |   |      |      |      |          |              |
|                                       | Итого по МО:                            | 12 631 579,00 | 2 576 826,00 | 12 739,00 | 10 054 753,00 | 0 | 0,00 | 0,00 | 0,00 | 0,00     | 0,00         |
| Сланцевский муниципальное образование |   |               |              |           |               |   |      |      |      |          |              |
| 523                                   | п.Сланцевый Рудник, д.1                 | 1 010 577,00  | 87 640,00    | 802,00    | 508 731,00    |   |      |      |      | 315,20   | 414 206,00   |
| 524                                   | п.Сланцевый Рудник, д.2                 | 1 111 792,00  | 87 640,00    | 802,00    | 493 338,00    |   |      |      |      | 437,60   | 530 814,00   |
| 525                                   | п.Сланцевый Рудник, д.3                 | 982 894,00    | 87 640,00    | 802,00    | 493 338,00    |   |      |      |      | 307,60   | 401 916,00   |
|                                       | Итого по МО:                            | 3 105 263,00  | 262 920,00   | 2 406,00  | 1 495 407,00  | 0 | 0,00 | 0,00 | 0,00 | 1 060,40 | 1 346 936,00 |
| Степновское муниципальное образование |   |               |              |           |               |   |      |      |      |          |              |
| 526                                   | р.п.Степное, ул.50 лет Победы, д.25     | 1 297 134,00  | 145 641,00   | 716,00    | 1 151 493,00  |   |      |      |      |          |              |
| 527                                   | р.п.Степное, ул.50 лет Победы, д.33     | 1 338 937,00  | 145 641,00   | 724,00    | 1 193 296,00  |   |      |      |      |          |              |
| 528                                   | р.п.Степное, ул.50 лет Победы, д.6      | 384 411,00    | 0,00         | 406,00    | 384 411,00    |   |      |      |      |          |              |
| 529                                   | р.п.Степное, ул.Дмитрова, д.10          | 1 424 553,00  | 348 114,00   | 660,00    | 568 188,00    |   |      |      |      | 607,00   | 508 251,00   |
| 530                                   | р.п.Степное, ул.Дмитрова, д.11          | 985 838,00    | 0,00         | 622,34    | 623 274,00    |   |      |      |      | 495,00   | 362 564,00   |
| 531                                   | р.п.Степное, ул.Дмитрова, д.15          | 579 246,00    | 0,00         | 340,90    | 344 434,00    |   |      |      | 0,00 | 347,00   | 234 812,00   |
| 532                                   | р.п.Степное, ул.Кирова, д.1             | 996 176,00    | 120 048,00   | 660,00    | 568 187,00    |   |      |      |      | 607,00   | 307 941,00   |
| 533                                   | р.п.Степное, ул.Октябрьская, д.12       | 1 424 552,00  | 348 114,00   | 660,00    | 568 188,00    |   |      |      |      | 607,00   | 508 250,00   |
| 534                                   | р.п.Степное, ул.Октябрьская, д.14       | 1 418 034,00  | 348 114,12   | 660,00    | 568 187,37    |   |      |      |      | 607,00   | 501 732,51   |
| 535                                   | р.п.Степное, ул.Октябрьская, д.20       | 677 434,00    | 0,00         | 404,12    | 402 755,00    |   |      |      |      | 467,00   | 274 679,00   |
|                                       | Итого по МО:                            | 10 526 315,00 | 1 455 672,12 | 5 853,36  | 6 372 413,37  | 0 | 0,00 | 0,00 | 0,00 | 3 737,00 | 2 698 229,51 |
| Татищевское муниципальное образование |   |               |              |           |               |   |      |      |      |          |              |
| 536                                   | р.п.Татищев, ул.Красноармейская, д.34   | 562 854,00    | 0,00         | 292,00    | 290 121,00    |   |      |      |      | 347,00   | 272 733,00   |
| 537                                   | р.п.Татищев, ул.Красноармейская, д.35   | 569 661,00    | 0,00         | 311,00    | 295 384,00    |   |      |      |      | 335,00   | 274 277,00   |
| 538                                   | р.п.Татищев, ул.Северная (1 кв-п), д.15 | 1 092 130,00  | 0,00         | 792,00    | 1 092 130,00  |   |      |      |      | 0,00     | 0,00         |
| 539                                   | р.п.Татищев, ул.Северная (1 кв-п), д.8  | 957 815,00    | 0,00         | 658,00    | 637 385,00    |   |      |      |      | 688,00   | 320 430,00   |

| 1                               | 2   | 3            | 4            | 5        | 6            | 7 | 8            | 9      | 10         | 11       | 12           |
|---------------------------------|---|--------------|--------------|----------|--------------|---|--------------|--------|------------|----------|--------------|
| 540                             | р.п.Татищево, ул.Северная (2 кв-л), д.11      | 943 778,00   | 0,00         | 499,00   | 538 549,00   |   |              |        |            | 718,00   | 405 229,00   |
| 541                             | р.п.Татищево, ул.Северная (2 кв-л), д.17      | 1 081 171,00 | 0,00         | 705,00   | 630 137,00   |   |              |        |            | 595,00   | 451 034,00   |
| 542                             | р.п.Татищево, ул.Школьная, д.14а              | 1 108 381,00 | 0,00         | 772,00   | 678 279,00   |   |              |        |            | 531,00   | 430 102,00   |
|                                 | Итого по МО:                                  | 6 315 790,00 | 0,00         | 4 029,00 | 4 161 985,00 | 0 | 0,00         | 0,00   | 0,00       | 3 214,00 | 2 153 805,00 |
| Энгельсский муниципальный район |   |              |              |          |              |   |              |        |            |          |              |
| 543                             | г.Энгельс мкр 1-й, д.12                       | 1 640 000,00 | 0,00         |          |              | 2 | 1 640 000,00 |        |            |          |              |
| 544                             | г.Энгельс мкр 1-й, д.14                       | 1 640 000,00 | 0,00         |          |              | 2 | 1 640 000,00 |        |            |          |              |
| 545                             | г.Энгельс мкр 1-й, д.6                        | 1 704 922,00 | 1 704 922,00 |          |              |   |              |        |            |          |              |
| 546                             | г.Энгельс, пер. Зеленый, д.1                  | 757 000,00   | 0,00         | 1 138,80 | 757 000,00   |   |              |        |            |          |              |
| 547                             | г.Энгельс пл. Ленина, д.20                    | 996 000,00   | 0,00         | 1 268,00 | 996 000,00   |   |              |        |            |          |              |
| 548                             | г.Энгельс, пр-кт Строителей, д.15             | 677 995,00   | 0,00         | 1 140,00 | 677 995,00   |   |              |        |            |          |              |
| 549                             | г.Энгельс, пр-кт Строителей, д.18             | 3 437 801,00 | 3 437 801,00 |          |              |   |              |        |            |          |              |
| 550                             | г.Энгельс, пр-кт Строителей, д.25             | 752 300,00   | 0,00         | 988,00   | 583 776,00   |   |              | 208,00 | 168 524,00 |          |              |
| 551                             | г.Энгельс, пр-кт Фридриха Энгельса, д.2       | 4 200 000,00 | 2 705 217,00 | 1 904,40 | 1 494 783,00 |   |              |        |            |          |              |
| 552                             | г.Энгельс, пр-кт Фридриха Энгельса, д.37      | 1 640 000,00 | 0,00         |          |              | 2 | 1 640 000,00 |        |            |          |              |
| 553                             | г.Энгельс проезд Студенческий 5-й, д.11       | 350 000,00   | 0,00         | 595,00   | 350 000,00   |   |              |        |            |          |              |
| 554                             | г.Энгельс, ул.148 Черниговской Дивизии, д.14  | 3 200 000,00 | 0,00         |          |              | 4 | 3 200 000,00 |        |            |          |              |
| 555                             | г.Энгельс, ул.148 Черниговской Дивизии, д.2   | 819 200,00   | 0,00         | 1 241,10 | 819 200,00   |   |              |        |            |          |              |
| 556                             | г.Энгельс, ул.148 Черниговской Дивизии, д.6 А | 1 196 000,00 | 0,00         | 1 672,00 | 1 196 000,00 |   |              |        |            |          |              |
| 557                             | г.Энгельс, ул.Волоха, д.6                     | 1 420 000,00 | 1 420 000,00 |          |              |   |              |        |            |          |              |
| 558                             | г.Энгельс, ул.Камышинская, д.15 А             | 714 792,00   | 0,00         | 1 011,00 | 714 792,00   |   |              |        |            |          |              |
| 559                             | г.Энгельс, ул.Колотилова, д.20                | 1 560 000,00 | 856 000,00   | 1 112,00 | 704 000,00   |   |              |        |            |          |              |
| 560                             | г.Энгельс, ул.Колотилова, д.56                | 546 000,00   | 546 000,00   |          |              |   |              |        |            |          |              |
| 561                             | г.Энгельс, ул.Колотилова, д.58                | 1 616 400,00 | 912 400,00   | 1 100,00 | 704 000,00   |   |              |        |            |          |              |
| 562                             | г.Энгельс, ул.Колотилова, д.6                 | 283 000,00   | 283 000,00   |          |              |   |              |        |            |          |              |
| 563                             | г.Энгельс, ул.Космонавтов, д.11               | 3 280 000,00 | 0,00         |          |              | 4 | 3 280 000,00 |        |            |          |              |
| 564                             | г.Энгельс, ул.Краснодарская, д.4              | 5 000 000,00 | 5 000 000,00 |          |              |   |              |        |            |          |              |
| 565                             | г.Энгельс, ул.Краснодарская, д.5              | 3 057 277,00 | 1 704 922,00 | 1 131,00 | 1 032 909,00 |   |              | 284,00 | 259 311,00 | 235,00   | 60 135,00    |
| 566                             | г.Энгельс, ул.Ленина, д.17                    | 786 000,00   | 0,00         | 1 132,00 | 786 000,00   |   |              |        |            |          |              |
| 567                             | г.Энгельс, ул.Ленина, д.19                    | 696 000,00   | 0,00         | 1 037,70 | 696 000,00   |   |              |        |            |          |              |
| 568                             | г.Энгельс, ул.Ленина, д.46                    | 895 000,00   | 0,00         | 1 300,00 | 895 000,00   |   |              |        |            |          |              |
| 569                             | г.Энгельс, ул.Максима Горького, д.2           | 820 000,00   | 0,00         |          |              | 1 | 820 000,00   |        |            |          |              |

| 1   | 2   | 3            | 4            | 5        | 6            | 7 | 8            | 9      | 10         | 11       | 12           |  |
|-----|---|--------------|--------------|----------|--------------|---|--------------|--------|------------|----------|--------------|--|
| 570 | г.Энгельс, ул.Максима Горького, д.24 А        | 732 517,00   | 732 517,00   |          |              |   |              |        |            |          |              |  |
| 571 | г.Энгельс, ул.Максима Горького, д.45          | 1 640 000,00 | 0,00         |          |              | 2 | 1 640 000,00 |        |            |          |              |  |
| 572 | г.Энгельс, ул.Марины Расковой, д.23           | 878 160,00   | 0,00         | 1 309,00 | 878 160,00   |   |              |        |            |          |              |  |
| 573 | г.Энгельс, ул.Маршала Василевского А.М., д.27 | 954 000,00   | 250 000,00   | 1 100,00 | 704 000,00   |   |              |        |            |          |              |  |
| 574 | г.Энгельс, ул.Маршала Василевского А.М., д.33 | 1 252 000,00 | 548 000,00   | 1 110,00 | 704 000,00   |   |              |        |            |          |              |  |
| 575 | г.Энгельс, ул.Маршала Василевского А.М., д.35 | 539 400,00   | 539 400,00   |          |              |   |              |        |            |          |              |  |
| 576 | г.Энгельс, ул.Маяковского, д.10               | 1 548 000,00 | 748 000,00   |          |              | 1 | 800 000,00   |        |            |          |              |  |
| 577 | г.Энгельс, ул.Менделеева, д.1                 | 781 879,00   | 0,00         | 975,00   | 633 888,00   |   |              | 207,00 | 147 991,00 |          |              |  |
| 578 | г.Энгельс, ул.Менделеева, д.5                 | 776 583,00   | 0,00         | 970,00   | 651 386,00   |   |              | 187,00 | 125 197,00 |          |              |  |
| 579 | г.Энгельс, ул.Менделеева, д.5 А               | 679 304,00   | 0,00         | 960,00   | 679 304,00   |   |              |        |            |          |              |  |
| 580 | г.Энгельс, ул.Минская, д.2                    | 590 000,00   | 590 000,00   |          |              |   |              |        |            |          |              |  |
| 581 | г.Энгельс, ул.Петровская, д.69                | 796 000,00   | 0,00         | 1 137,00 | 796 000,00   |   |              |        |            |          |              |  |
| 582 | г.Энгельс, ул.Полиграфическая, д.59           | 824 000,00   | 0,00         | 870,00   | 824 000,00   |   |              |        |            |          |              |  |
| 583 | г.Энгельс, ул.Полтавская, д.5 Б               | 1 640 000,00 | 0,00         |          |              | 2 | 1 640 000,00 |        |            |          |              |  |
| 584 | г.Энгельс, ул.Полтавская, д.54                | 1 941 400,00 | 0,00         |          |              |   |              |        |            | 1 500,00 | 1 941 400,00 |  |
| 585 | г.Энгельс, ул.Полтавская, д.9 А               | 427 513,00   | 0,00         | 622,00   | 427 513,00   |   |              |        |            |          |              |  |
| 586 | г.Энгельс, ул.Пушкина, д.9 А                  | 360 000,00   | 0,00         | 496,00   | 360 000,00   |   |              |        |            |          |              |  |
| 587 | г.Энгельс, ул.Ровенская, д.1                  | 625 208,00   | 0,00         | 808,00   | 625 208,00   |   |              |        |            |          |              |  |
| 588 | г.Энгельс, ул.Советская, д.43                 | 814 920,00   | 0,00         | 1 180,00 | 814 920,00   |   |              |        |            |          |              |  |
| 589 | г.Энгельс, ул.Степная, д.37                   | 820 000,00   | 820 000,00   |          |              |   |              |        |            |          |              |  |
| 590 | г.Энгельс, ул.Степная, д.39                   | 1 594 320,00 | 0,00         | 2 075,00 | 1 594 320,00 |   |              |        |            |          |              |  |
| 591 | г.Энгельс, ул.Тельмана, д.12                  | 972 240,00   | 0,00         | 1 490,00 | 972 240,00   |   |              |        |            |          |              |  |
| 592 | г.Энгельс, ул.Тельмана, д.158                 | 1 026 266,00 | 0,00         | 1 241,00 | 792 709,00   |   |              | 299,70 | 233 557,00 |          |              |  |
| 593 | г.Энгельс, ул.Тельмана, д.37                  | 968 400,00   | 968 400,00   |          |              |   |              |        |            |          |              |  |
| 594 | г.Энгельс, ул.Тельмана, д.39                  | 1 150 000,00 | 850 000,00   |          |              |   |              | 274,00 | 300 000,00 |          |              |  |
| 595 | г.Энгельс, ул.Халтурина, д.10                 | 774 000,00   | 0,00         | 1 089,00 | 774 000,00   |   |              |        |            |          |              |  |
| 596 | г.Энгельс, ул.Халтурина, д.12                 | 746 000,00   | 0,00         | 730,00   | 746 000,00   |   |              |        |            |          |              |  |
| 597 | г.Энгельс, ул.Энгельс-1, д.51                 | 2 739 428,00 | 1 342 925,00 | 963,00   | 1 121 915,00 |   |              | 257,60 | 274 588,00 |          |              |  |
| 598 | г.Энгельс, ул.Энгельс-1, д.63                 | 3 781 032,00 | 2 315 331,00 | 1 040,00 | 1 248 000,00 |   |              |        |            | 273,00   | 217 701,00   |  |
| 599 | г.Энгельс, ул.Энгельс-1, д.65                 | 1 754 744,00 | 645 264,00   | 716,00   | 895 968,00   |   |              | 246,00 | 213 512,00 |          |              |  |
| 600 | г.Энгельс, ул.Энгельс-1, д.72                 | 2 583 572,00 | 1 735 172,00 | 722,00   | 848 400,00   |   |              |        |            |          |              |  |
| 601 | г.Энгельс, ул.Энгельс-1, д.75                 | 1 000 000,00 | 1 000 000,00 |          |              |   |              |        |            |          |              |  |
| 602 | п.Бурный, ул.Мира, д.3                        | 888 000,00   | 420 000,00   | 526,50   | 468 000,00   |   |              |        |            |          |              |  |
| 603 | п.Коминтерн, ул.Коммунистическая, д.14        | 305 000,00   | 0,00         | 416,00   | 305 000,00   |   |              |        |            |          |              |  |

| 1   | 2                                     | 3              | 4              | 5          | 6              | 7      | 8             | 9        | 10           | 11        | 12            |
|-----|---------------------------------------|----------------|----------------|------------|----------------|--------|---------------|----------|--------------|-----------|---------------|
| 604 | п.Коминтерн, ул.Маяковского, д.10     | 363 430,00     | 58 430,00      | 416,00     | 305 000,00     |        |               |          |              |           |               |
| 605 | п.Коминтерн, ул.Маяковского, д.19     | 305 000,00     | 0,00           | 416,00     | 305 000,00     |        |               |          |              |           |               |
| 606 | п.Коминтерн, ул.Маяковского, д.6      | 546 600,00     | 0,00           | 703,00     | 546 600,00     |        |               |          |              |           |               |
| 607 | п.Новопушкинское кв-л 1-й, д.3        | 712 000,00     | 186 000,00     | 730,00     | 526 000,00     |        |               |          |              |           |               |
| 608 | п.Новопушкинское, ул.Советская, д.2 А | 923 270,00     | 0,00           | 1 290,00   | 923 270,00     |        |               |          |              |           |               |
| 609 | п.Придорожный, ул.Мира, д.10          | 360 900,00     | 0,00           | 465,00     | 360 900,00     |        |               |          |              |           |               |
| 610 | п.Придорожный, ул.Мира, д.2           | 360 900,00     | 0,00           | 410,00     | 360 900,00     |        |               |          |              |           |               |
| 611 | п.Пробуждение кв-л Жилой АТХ, д.4     | 422 800,00     | 0,00           | 620,00     | 422 800,00     |        |               |          |              |           |               |
| 612 | п.им. Карла Маркса, ул.Гагарина, д.29 | 320 000,00     | 0,00           | 680,00     | 320 000,00     |        |               |          |              |           |               |
| 613 | п.им. Карла Маркса, ул.Мира, д.1      | 365 660,00     | 0,00           | 426,00     | 365 660,00     |        |               |          |              |           |               |
| 614 | пгт Приволжский кв-л 2-й, д.23        | 450 000,00     | 0,00           | 611,00     | 318 136,00     | 118,80 |               |          | 131 864,00   |           |               |
| 615 | пгт Приволжский кв-л 2-й, д.36        | 755 938,00     | 0,00           | 931,00     | 755 938,00     |        |               |          |              |           |               |
| 616 | пгт Приволжский кв-л 3-й, д.13        | 1 163 635,00   | 0,00           | 610,00     | 555 000,00     |        |               | 99,00    | 108 400,00   | 710,00    | 500 235,00    |
| 617 | пгт Приволжский кв-л 5-й, д.11        | 800 000,00     | 0,00           | 893,50     | 800 000,00     |        |               |          |              |           |               |
| 618 | пгт Приволжский кв-л 5-й, д.12        | 716 733,00     | 0,00           | 882,50     | 716 733,00     |        |               |          |              |           |               |
| 619 | пгт Приволжский кв-л 6-й, д.2         | 835 300,00     | 0,00           | 1 155,00   | 835 300,00     |        |               |          |              |           |               |
| 620 | пгт Приволжский, ул.Гагарина, д.158   | 370 000,00     | 0,00           | 486,00     | 370 000,00     |        |               |          |              |           |               |
| 621 | пгт Приволжский, ул.Гагарина, д.164   | 433 280,00     | 0,00           | 470,00     | 370 000,00     |        |               |          |              | 62,30     | 63 280,00     |
| 622 | пгт Приволжский, ул.Гагарина, д.31    | 380 000,00     | 0,00           | 382,00     | 380 000,00     |        |               |          |              |           |               |
| 623 | пгт Приволжский, ул.Мясокомбинат, д.9 | 1 207 271,00   | 207 411,00     | 943,00     | 890 358,00     |        |               | 0,00     | 0,00         | 32,00     | 109 502,00    |
| 624 | пгт Приволжский, ул.Пархоменко, д.62  | 2 337 094,00   | 1 290 410,00   | 1 093,00   | 874 666,00     |        |               | 208,80   | 172 018,00   |           |               |
| 625 | пгт Приволжский, ул.Совхозная, д.9    | 390 000,00     | 0,00           | 349,00     | 390 000,00     |        |               |          |              |           |               |
| 626 | пгт Приволжский, ул.Центральная, д.20 | 420 000,00     | 0,00           | 650,00     | 420 000,00     |        |               |          |              |           |               |
| 627 | пгт Приволжский, ул.Щорса, д.18       | 440 000,00     | 0,00           | 604,00     | 440 000,00     |        |               |          |              |           |               |
| 628 | пгт Приволжский, ул.Щорса, д.19       | 440 000,00     | 0,00           | 601,00     | 440 000,00     |        |               |          |              |           |               |
| 629 | с. Красный Яр, ул.Мира, д.50          | 1 031 781,00   | 320 496,00     | 689,00     | 520 000,00     |        |               | 132,00   | 109 726,00   | 19,40     | 81 559,00     |
| 630 | с. Узморье, ул.Революционная, д.29    | 558 835,00     | 60 835,00      | 473,00     | 452 200,00     |        |               | 72,00    | 45 800,00    |           |               |
|     | Итого по МО:                          | 100 000 000,00 | 34 198 853,00  | 58 295,50  | 44 236 847,00  | 20     | 16 300 000,00 | 2 593,90 | 2 290 488,00 | 2 831,70  | 2 973 812,00  |
|     | Итого по субъекту:                    | 653 741 249,00 | 115 411 197,79 | 491 609,93 | 461 510 885,80 | 31     | 30 050 000,00 | 2 681,90 | 2 417 868,00 | 58 584,33 | 44 351 297,41 |

## ПРАВИТЕЛЬСТВО САРАТОВСКОЙ ОБЛАСТИ

## ПОСТАНОВЛЕНИЕ

от 29 декабря 2010 года №678-П

г. Саратов

**О внесении изменений в постановление Правительства Саратовской области от 16 ноября 2009 года №572-П**

На основании Устава (Основного Закона) Саратовской области Правительство области ПОСТАНОВЛЯЕТ:

1. Внести в постановление Правительства Саратовской области от 16 ноября 2009 года № 572-П «О порядке проведения проверки инвестиционных проектов на предмет эффективности использования средств областного бюджета, направляемых на капитальные вложения» следующие изменения:

в приложении № 1:

в части второй пункта 8 слова «, входящих в состав Приволжского федерального округа» исключить;

в приложении №2:

в части четвертой пункта 13 слова «, входящих в состав Приволжского федерального округа» исключить;

в приложении № 1 к Методике оценки эффективности использования средств областного бюджета, направляемых на капитальные вложения:

в графе седьмой пункта 2 таблицы 2 слова «, входящих в состав Приволжского федерального округа» исключить.

2. Настоящее постановление вступает в силу со дня его подписания.

Губернатор области

П. Л. Ипатов

## ПРАВИТЕЛЬСТВО САРАТОВСКОЙ ОБЛАСТИ

## ПОСТАНОВЛЕНИЕ

от 30 декабря 2010 года №679-П

г. Саратов

**О внесении изменений в постановление Правительства Саратовской области от 11 марта 2010 года №72-П**

На основании Устава (Основного Закона) Саратовской области Правительство области ПОСТАНОВЛЯЕТ:

1. Внести в постановление Правительства Саратовской области от 11 марта 2010 года №72-П «О некоторых вопросах предоставления ветеранам Великой Отечественной войны 1941-1945 годов, проживающим в Саратовской области, дополнительной меры социальной поддержки по проведению в жилых помещениях капитального ремонта и (или) работ, направленных на повышение уровня обеспеченности их коммунальными услугами» следующие изменения:

в преамбуле слова «в 2010 году» заменить словами «в 2010-2011 годах»;

в приложении № 1:

пункт 3 изложить в новой редакции:

«3. Основанием для проведения обследования жилого помещения является заявление гражданина, поданное до 31 декабря 2010 года в Государственную жилищную инспекцию Саратовской области.»;

пункт 4 изложить в новой редакции:

«4. Обследование жилого помещения с составлением акта должно быть проведено до 31 июля 2011 года в соответствии с графиком обследования жилых помещений, утвержденным Государственной жилищной инспекцией Саратовской области.»;

пункт 5 изложить в новой редакции:

«5. Акт обследования жилого помещения составляется в течение 2 рабочих дней со дня проведения обследования жилого помещения и должен быть направлен заявителю не позднее 3 календарных дней после его составления.»;

в приложении к Положению об обследовании жилого помещения Государственной жилищной инспекцией Саратовской области в целях выявления необходимости проведения в жилых помещениях капитального ремонта и (или) работ, направленных на повышение уровня обеспеченности его коммунальными услугами, цифры «2010» исключить;

в приложении №2:

в пункте 1 слова «в 2010 году» заменить словами «в 2010-2011 годах»;

в приложении к Положению о предоставлении отдельным категориям граждан социальных выплат за счет средств областного бюджета на проведение в жилых помещениях капитального ремонта и (или) работ, направленных на повышение уровня обеспеченности их коммунальными услугами:

слова «в 2010 году» заменить словами «в 2010-2011 годах»;

слова «2010 года» заменить словами «2011 года».

2. Настоящее постановление вступает в силу со дня его подписания.

Губернатор области

П. Л. Ипатов

## ПРАВИТЕЛЬСТВО САРАТОВСКОЙ ОБЛАСТИ

## ПОСТАНОВЛЕНИЕ

от 30 декабря 2010 года №680-П

г. Саратов

**О внесении изменений в постановление Правительства Саратовской области от 3 декабря 2003 года № 138-П**

На основании Устава (Основного Закона) Саратовской области Правительство области ПОСТАНОВЛЯЕТ:

1. Внести в постановление Правительства Саратовской области от 3 декабря 2003 года № 138-П «О межведомственной комиссии по делам несовершеннолетних и защите их прав Саратовской области» следующие изменения:

в приложении № 1:

в пункте 12 слова «заместитель председателя» заменить словом «референт»;

пункт 13 признать утратившим силу;

часть вторую пункта 19 изложить в новой редакции:

«Постановления, принимаемые межведомственной комиссией в пределах ее компетенции, обязательны для исполнения соответствующими органами и учреждениями, входящими в систему профилактики безнадзорности и правонарушений несовершеннолетних, организациями, должностными лицами и гражданами.»;

приложение № 2 изложить в новой редакции согласно приложению.

2. Настоящее постановление вступает в силу со дня его подписания.

Губернатор области

П. Л. Ипатов

Приложение к постановлению  
Правительства области от 30 декабря 2010 года № 680-П

**Состав****межведомственной комиссии по делам несовершеннолетних и защите их прав Саратовской области**

- Данилов А.Н. - заместитель Председателя Правительства области, председатель межведомственной комиссии;
- Чернобровкин В.С. - председатель комиссии по делам несовершеннолетних и защите их прав при Правительстве области, заместитель председателя межведомственной комиссии;
- Трушкина Л.В. - референт комиссии по делам несовершеннолетних и защите их прав при Правительстве области, ответственный секретарь межведомственной комиссии.

## Члены комиссии:

- Бакал С.В. - первый заместитель министра, начальник управления по взаимодействию со средствами массовой информации и реализации целевых программ министерства информации и печати области;
- Баканов С.Г. - заместитель председателя комитета Саратовской областной Думы по социальной политике (по согласованию);
- Баркетов В.А. - заместитель министра культуры области;
- Барябина Е.Н. - доцент кафедры социальной антропологии и социальной работы государственного образовательного учреждения высшего профессионального образования «Саратовский государственный технический университет» (по согласованию);
- Бочкова Е.Н. - председатель Саратовского регионального отделения Общероссийского общественного благотворительного фонда «Российский детский фонд» (по согласованию);
- Бугаенко С.В. - заместитель начальника Управления Федеральной службы исполнения наказаний по Саратовской области (по согласованию);
- Ермолаева Е.И. - заместитель министра здравоохранения области – начальник управления по охране материнства и детства;
- Ерофеева Ю.Л. - Уполномоченный по правам ребенка в Саратовской области (по согласованию);
- Жуковская Л.П. - первый заместитель министра по делам территориальных образований области;
- Ильгова Е.В. - декан факультета магистратуры государственного образовательного учреждения высшего профессионального образования «Саратовская государственная академия права» (по согласованию);
- Макорин А.А. - заместитель начальника Главного управления внутренних дел по Саратовской области (по согласованию);
- Михеева Л.А. - руководитель федерального государственного учреждения «Главное бюро медико-социальной экспертизы» – главный эксперт по медико-социальной экспертизе по Саратовской области (по согласованию);
- Мордасова Н.А. - начальник отдела непроизводственной сферы бюджетного управления министерства финансов области;
- Онищенко Т.Н. - президент общественной организации помощи детям «Где ты, мама?» (по согласованию);
- Рахманова Г.Ю. - начальник отдела надзора по гигиене детей и подростков Управления Федеральной службы по надзору в сфере защиты прав потребителей и благополучия человека по Саратовской области (по согласованию);

- Реснин П.В. - начальник отдела по делам несовершеннолетних Приволжского линейного управления внутренних дел на транспорте Управления на транспорте МВД России по Приволжскому федеральному округу (по согласованию);
- Самойлова С.В. - заместитель министра социального развития области – председатель комитета социального обслуживания населения;
- Сычёв Е.В. - заместитель министра строительства и жилищно-коммунального хозяйства области;
- Ткаченко И.В. - первый заместитель министра образования области;
- Шваков А.В. - первый заместитель министра занятости, труда и миграции области.

## ПРАВИТЕЛЬСТВО САРАТОВСКОЙ ОБЛАСТИ

### ПОСТАНОВЛЕНИЕ

от 30 декабря 2010 года №681-П

г. Саратов

#### **О внесении изменения в постановление Правительства Саратовской области от 23 июля 2009 года № 314-П**

На основании Устава (Основного Закона) Саратовской области Правительство области ПОСТАНОВЛЯЕТ:

1. Внести в постановление Правительства Саратовской области от 23 июля 2009 года № 314-П «О штатной численности секретариата заместителя Председателя Правительства Саратовской области – руководителя аппарата Губернатора Саратовской области» изменение, изложив приложение в новой редакции согласно приложению.

2. Настоящее постановление вступает в силу со дня его подписания.

Губернатор области

П. Л. Ипатов

Приложение к постановлению  
Правительства области от 30 декабря 2010 года №681-П

#### Штатная численность секретариата заместителя Председателя Правительства Саратовской области – руководителя аппарата Губернатора Саратовской области

| Наименование должности                       | Количество единиц |
|--|-------------------|
| Руководитель секретариата                    | 1                 |
| Первый заместитель руководителя секретариата | 1                 |
| Референт                                     | 1                 |
| Консультант                                  | 2                 |
| <b>Итого:</b>                                | <b>5</b>          |

## ПРАВИТЕЛЬСТВО САРАТОВСКОЙ ОБЛАСТИ

### ПОСТАНОВЛЕНИЕ

от 30 декабря 2010 года №682-П

г. Саратов

#### **Об уполномоченном органе по размещению заказов на поставки товаров, выполнение работ, оказание услуг для государственных нужд территориальных органов министерства социального развития Саратовской области и подведомственных министерству социального развития Саратовской области государственных учреждений**

На основании Устава (Основного Закона) Саратовской области Правительство области ПОСТАНОВЛЯЕТ:

1. Определить министерство социального развития Саратовской области уполномоченным органом для размещения заказов на поставки товаров, выполнение работ, оказание услуг для государственных нужд в интересах территориальных органов и подведомственных министерству социального развития Саратовской области учреждений (далее - государственные заказчики).

2. Наделить министерство социального развития Саратовской области функцией по размещению заказов на поставки товаров, выполнение работ, оказание услуг для государственных заказчиков, за исключением размещения заказов на поставку продуктов питания, медицинских средств, мягкого инвентаря для личного пользования граждан, проживающих в учреждениях, подведомственных министерству, а также заказов с начальной (максимальной) ценой контракта менее пятисот тысяч рублей.

3. Утвердить Порядок взаимодействия уполномоченного органа и государственных заказчиков согласно приложению.

4. Министерству социального развития области в срок до 31 декабря 2010 года подготовить проект постановления Правительства Саратовской области о внесении соответствующих изменений в постановление Правительства Саратовской области от 1 ноября 2007 года № 387-П «Вопросы министерства социального развития Саратовской области».

5. Настоящее постановление вступает в силу со дня его подписания.

**Губернатор области**

**Г. Л. Ипатов**

Приложение к постановлению  
Правительства области от 30 декабря 2010 года № 682-П

## **Порядок взаимодействия уполномоченного органа и государственных заказчиков**

### **1. Общие положения**

1.1. Порядок взаимодействия уполномоченного органа и государственных заказчиков (далее - Порядок) разработан в соответствии с Федеральным законом от 21 июля 2005 года № 94-ФЗ «О размещении заказов на поставки товаров, выполнение работ, оказание услуг для государственных и муниципальных нужд» (далее - Закон), Гражданским кодексом Российской Федерации, Бюджетным кодексом Российской Федерации, нормативными правовыми актами Саратовской области.

1.2. Порядок определяет отдельные полномочия и механизм взаимодействия уполномоченного органа и государственных заказчиков (далее – заказчик) при размещении заказа путём проведения торгов (открытый конкурс (аукцион), открытый аукцион в электронной форме).

### **2. Подготовка размещения государственного заказа**

2.1. Не позднее 20 календарных дней до запланированной даты публикации и размещения на сайте извещения в соответствии с утверждённым сводным планом-графиком государственного заказа государственные заказчики обеспечивают предоставление в уполномоченный орган подписанных руководителем заявок на организацию размещения государственного заказа (приложение № 1 к Порядку), за исключением размещения заказов на поставку продуктов питания, медицинских средств, мягкого инвентаря для личного пользования граждан, проживающих в учреждениях, подведомственных министерству, а также заказов с начальной (максимальной) ценой контракта менее пятисот тысяч рублей.

Заявка должна содержать следующие приложения:

2.1.1. Проект государственного контракта;

2.1.2. Справку о свободном остатке лимитов бюджетных обязательств, заверенную главным бухгалтером и руководителем;

2.1.3. Изучение рынка (маркетинговые исследования);

2.1.4. Электронную версию заявки, подготовленную и направленную средствами АИС «Госзакупки» с приложением, в виде прикрепленных файлов в форме электронных документов, указанных в приложении № 1 к настоящему Порядку, подписанных электронной цифровой подписью руководителя заказчика.

Документы, указанные в подпунктах 2.1.1-2.1.3, дополнительно направляются в уполномоченный орган в письменном виде.

2.2. В ходе формирования заявки на организацию размещения заказа государственные заказчики обязаны осуществлять изучение рынка (маркетинговое исследование) необходимых товаров с целью определения значения начальной (максимальной) цены контракта. Изучение рынка (маркетинговые исследования) утверждается заказчиком и является обязательным приложением к заявке на размещение заказа.

В случае размещения заказа путём объединения в одни торги нескольких заявок на одноименные товары, одноименные работы, одноименные услуги, уполномоченный орган формирует из заявок государственных заказчиков сводную заявку и проводит изучение рынка (маркетинговые исследования) для определения начальной максимальной цены контракта.

### **3. Требования к размещению государственного заказа**

3.1. При размещении государственного заказа не допускается:

необоснованное дробление сумм заказов государственным заказчиком одноименных товаров (работ, услуг) на составные части с целью исключения проведения конкурсных, аукционных процедур;

заключение государственных контрактов на поставку товаров, выполнение работ, оказание услуг, не предусмотренных сводным планом государственных закупок, за исключением случаев, установленных Правительством области.

3.2. Заказчик обязан в соответствии с порядком, установленным Правительством области, осуществить внесение корректировок в планы-графики до момента представления заявки на размещение заказа в уполномоченный орган.

### **4. Размещение государственного заказа**

4.1. Для обеспечения размещения заявок государственных заказчиков уполномоченным органом принимается решение о создании конкурсной (аукционной) комиссии по размещению заказов на поставки товаров, выполнение работ, оказание услуг для нужд государственных заказчиков (далее - Комиссия), определяется её состав и порядок работы. Комиссия формируется на основании кандидатур, предлагаемых уполномоченным органом, и утверждается приказом уполномоченного органа.

4.2. Уполномоченный орган осуществляет организационное и техническое обеспечение работы Комиссии.

4.3. При размещении заказа в форме открытого конкурса (аукциона) уполномоченный орган в течение одного рабочего дня с момента подписания соответствующего протокола передаёт заказчику подписанный протокол оценки и сопоставления заявок (протокол результатов открытого аукциона) для последующей его передачи заказчиком победителю торгов, за исключением случаев проведения уполномоченным органом открытого аукциона в электронной форме.

4.4. Порядок разграничения полномочий уполномоченного органа и государственных заказчиков при обеспечении размещения заказов для государственных нужд установлен согласно приложению № 2 к настоящему Порядку.

**5. Информация, размещаемая на официальном сайте и в средствах массовой информации**

5.1. Подготовку информации о размещении заказов и её передачу для размещения на официальном сайте осуществляет уполномоченный орган.

5.2. Подготовку информации о размещении заказов и её передачу для опубликования в официальном печатном издании (далее - СМИ) осуществляет уполномоченный орган. Оплата расходов, связанных с публикацией извещения о проведении открытого конкурса (аукциона) в СМИ, осуществляется заказчиком.

**6. Заключение государственного контракта**

6.1. Государственный контракт заключается государственным заказчиком в соответствии с требованиями Закона и гражданским законодательством.

6.2. При заключении и исполнении государственного контракта изменение условий государственного контракта по соглашению сторон и в одностороннем порядке не допускается, за исключением случаев, предусмотренных Законом о размещении заказов.

6.3. Контроль исполнения условий государственного контракта осуществляет государственный заказчик.

**7. Порядок ведения реестра государственных контрактов**

7.1. Сведения о заключении и об исполнении государственного контракта направляются государственными заказчиками в орган исполнительной власти области, уполномоченный на ведение реестра государственных контрактов.

7.2. Ответственность за достоверность, полноту и своевременность предоставления указанных сведений возлагается на государственных заказчиков.

Приложение № 1  
к Порядку взаимодействия  
уполномоченного органа  
и государственных заказчиков

На бланке организации  
Исх. № \_\_\_\_\_ Дата \_\_\_\_\_  
«Согласовано»

В уполномоченный орган  
по размещению государственного заказа -  
министерство социального развития области

**Заявка на размещение государственного заказа**

|     |  |  |
|-----|--|--|
| 1.  | Наименование и адрес заказчика, адрес электронной почты  |  |
| 2.  | Ф.И.О., телефон должностного лица заказчика, ответственного за взаимодействие в рамках размещаемого заказа   |  |
| 3.  | Способ размещения заказа   | открытый конкурс, открытый аукцион, открытый аукцион в электронной форме (нужное оставить) |
| 4.  | Предмет размещаемого заказа (наименование лота)*   |  |
| 5.  | Указать необходимость размещения у субъектов малого предпринимательства  |  |
| 6.  | Срок (период) выполнения заказа  |  |
| 7.  | Место выполнения заказа  |  |
| 8.  | Наличие документов, подтверждающих соответствие участников размещения заказа требованиям, устанавливаемым в соответствии с законодательством Российской Федерации к лицам, осуществляющим поставки товаров, выполнение работ, оказание услуг | требуется, не требуется (нужное оставить)  |
| 9.  | Наименование документа   |  |
| 10. | Источник финансирования заказа   |  |
| 11. | Код бюджетной классификации КОСГУ  |  |
| 12. | Начальная (максимальная) цена контракта  |  |
| 13. | Порядок формирования цены контракта (в том числе с учетом или без учета расходов на перевозку, страхование, уплату, таможенных пошлин, налогов и других обязательных платежей)   |  |
| 14. | Размер обеспечения заявки на участие в открытом аукционе в электронной форме   |  |
| 15. | Размер обеспечения исполнения государственного контракта   |  |

Приложение:

1. Соответствующее приложение к заявке (№ 1-3) на \_\_\_\_\_ л.;
2. Проект государственного контракта на \_\_\_\_\_ л.;
3. Справка о свободном остатке лимитов бюджетных обязательств на \_\_\_\_\_ л.;
4. Изучение рынка (маркетинговые исследования) на \_\_\_\_\_ л.

**Заказчик (должность)**

\_\_\_\_\_

(подпись)

\_\_\_\_\_

(Ф.И.О.)

**Исполнитель (должность)**

\_\_\_\_\_

(подпись)

\_\_\_\_\_

(Ф.И.О.)

Приложение № 1  
к заявке на размещение государственного заказа

### Спецификация товаров

| № п/п | Наименование товара | Единица измерения | Количество товаров | Требования к качеству товаров | Требования к техническим характеристикам товаров | Требования к техническим характеристикам товаров | Требования к техническим характеристикам товаров | Требования к размерам товара | Требования к размерам товара | Требования к размерам товара | Требования к обслуживанию товара, к расходам на эксплуатацию товара (при необходимости) | Иные показатели, связанные с определением соответствия поставляемого товара (выполняемых работ, оказываемых услуг) потребностям Заказчика |
|-------|---------------------|-------------------|--------------------|-------------------------------|--|--|--|------------------------------|------------------------------|------------------------------|---|---|
| 1     | 2                   | 3                 | 4                  | 5                             | 6  | 7  | 8  | 9                            | 10                           | 11                           | 12  | 13  |
|       |                     |                   |                    |                               |  |  |  |                              |                              |                              |   |   |

Приложение № 2  
к заявке на размещение государственного заказа

### Смета на выполнение работ

| № п/п | Наименование работ и материалов | Единицы измерения | Объем (количество) |
|-------|---------------------------------|-------------------|--------------------|
| 1     | 2                               | 3                 | 4                  |
|       |                                 |                   |                    |

Требования к результату работ.  
Гарантийный срок.  
Объем гарантий.

Приложение № 3  
к заявке на размещение государственного заказа

### Техническое задание на оказание услуг

| № п/п | Наименование услуги | Объем (количество) |
|-------|---------------------|--------------------|
| 1     | 2                   | 4                  |
|       |                     |                    |

Требования к результату оказанной услуги.  
Гарантийный срок.  
Объем гарантий.

Приложение № 4  
к заявке на размещение государственного заказа

« \_\_\_ » \_\_\_\_\_ 20 \_\_\_ года № \_\_\_\_\_

Цель: Определение начальной максимальной цены контракта  
Способ изучения рынка: \_\_\_\_\_  
Дата изучения рынка: \_\_\_\_\_ 20\_\_ г.

УТВЕРЖДАЮ

\_\_\_\_\_ / \_\_\_\_\_ /  
« \_\_\_ » \_\_\_\_\_ 20\_\_ г.

### Изучение рынка (маркетинговые исследования)

Источники информации (например, распечатки страниц интернет-сайтов, прайс-листы организаций, работающих на данном товарном рынке):

Результат исследования:

| Наименование товаров (работ, услуг) | Кол-во | Наименование, характеристика товаров (работ, услуг) | Участники исследования                                  |   |   | указать среднестатистическую цену, указанную на официальном сайте* | Средняя цена единицы товара (работы, услуги), рублей |
|-------------------------------------|--------|---|---|---|---|--|--|
|                                     |        |   | указать наименование 1-го участника, контактный телефон | указать наименование 2-го участника, контактный телефон | указать наименование 3-го участника, контактный телефон |  |  |
| Итого:                              |        |   | указать цену  | указать цену  | указать цену  | указать цену   | указать цену   |

\* в случае наличия указанной цены на официальном сайте Правительства Саратовской области в разделе: [http://www.saratov.gov.ru/anticrisis/eco\\_bancs/](http://www.saratov.gov.ru/anticrisis/eco_bancs/)

Вывод: проведенные исследования позволяют определить начальную максимальную цену контракта в размере \_\_\_\_\_ рублей.

\_\_\_\_\_ (прописью)

Должность сотрудника, ответственного за содержание заявки,  
технического задания и исполнение государственного контракта

\_\_\_\_\_ (подпись)

\_\_\_\_\_ (Ф.И.О.)

Приложение № 2  
к Порядку взаимодействия уполномоченного органа  
и государственных заказчиков

**Разграничение полномочий  
уполномоченного органа и государственных заказчиков при обеспечении размещения заказов**

| № п/п  | Полномочия  | Субъект реализации полномочий   |
|--|---|---|
| <b>1. Подготовка размещения государственного заказа</b>                                      |   |   |
| 1.1.   | Определение начальной цены государственного контракта   | уполномоченный орган, заказчик  |
| 1.2.   | Определение способа размещения заказа   | заказчик  |
| 1.3.   | Принятие решения об установлении дополнительных требований к участникам размещения заказа в соответствии с Федеральным законом от 21 июля 2005 года № 94-ФЗ «О размещении заказов на поставки товаров, выполнение работ, оказание услуг для государственных и муниципальных нужд»   | уполномоченный орган, заказчик  |
| 1.4.   | Внесение дополнительных требований к участникам размещения заказа в соответствии с Федеральным законом от 21 июля 2005 года № 94-ФЗ «О размещении заказов на поставки товаров, выполнение работ, оказание услуг для государственных и муниципальных нужд» в конкурсную документацию, документацию об аукционе (далее – КД/ДА)   | уполномоченный орган  |
| 1.5.   | Принятие решения об установлении требования о внесении денежных средств в качестве обеспечения заявки на участие в конкурсе, аукционе   | уполномоченный орган, заказчик  |
| 1.6.   | Внесение требования в КД/ДА о внесении денежных средств в качестве обеспечения заявки на участие в конкурсе, аукционе   | уполномоченный орган  |
| 1.7.   | Принятие решения об установлении требования об обеспечении исполнения государственного контракта  | уполномоченный орган, заказчик  |
| 1.8.   | Внесение требования в КД/ДА об обеспечении исполнения государственного контракта  | уполномоченный орган  |
| 1.9.   | Установление требования о взимании платы за предоставление КД/ДА участнику размещения заказа. Утверждение размера платы за предоставление КД/ДА участнику размещения заказа   | уполномоченный орган  |
| 1.10.  | Разработка КД/ДА с учётом методических рекомендаций   | уполномоченный орган  |
| 1.11.  | Утверждение КД/ДА   | уполномоченный орган  |
| 1.12.  | Согласование КД/АД  | заказчик  |
| 1.13.  | Принятие решения о внесении изменений и дополнений в КД/ДА  | уполномоченный орган, заказчик  |
| 1.14.  | Внесение изменений и дополнений в КД/ДА   | уполномоченный орган  |
| 1.15.  | Принятие решения об отказе заказчику в приёме заявки и размещении заказа в соответствии с ней в следующих случаях:<br>а) оформление заявки с нарушением утверждённой формы;<br>б) не предоставлены документы, указанных в заявке, а также перечисленных в приложении к заявке;<br>в) наличие недостоверных сведений в заявке;<br>г) отсутствие предмета заказа в утверждённом плане-графике | уполномоченный орган  |
| <b>2. Размещение государственного заказа путём проведения открытых конкурсов и аукционов</b> |   |   |
| 2.1.   | Опубликование в СМИ извещения о проведении открытого конкурса или аукциона, направление приглашений принять участие в закрытом конкурсе или аукционе  | уполномоченный орган  |
| 2.2.   | Размещение на официальном сайте извещения о проведении открытого конкурса или аукциона и утверждённой КД/ДА   | уполномоченный орган  |
| 2.3.   | Принятие решения о внесении изменений в извещение о проведении торгов и внесении изменений в КД/ДА  | уполномоченный орган, заказчик  |
| 2.4.   | Внесение изменений в извещение о проведении торгов и внесении изменений в КД/ДА   | уполномоченный орган  |
| 2.5.   | Направление в СМИ сообщения о внесении изменений в извещение о проведении торгов и изменений в документацию о торгах. Размещение на официальном сайте сообщения о внесении изменений в извещение о проведении торгов и изменений в документацию о торгах  | уполномоченный орган  |
| 2.6.   | Принятие решения об отказе от проведения конкурса или аукциона  | заказчик  |
| 2.7.   | Направление в СМИ извещения об отказе от проведения торгов. Размещение извещения об отказе от проведения торгов на официальном сайте  | уполномоченный орган  |
| 2.8.   | Разъяснение участникам размещения заказа по их запросу содержания КД/ДА   | уполномоченный орган (заказчик обязан в течение одного дня предоставить необходимую информацию по запросу уполномоченного органа) |

|  |  |   |
|--|--|---|
| 2.9.   | Подтверждение получения заявки на участие в конкурсе или аукционе, поданной в электронной форме  | уполномоченный орган                                    |
| 2.10.  | Регистрация конвертов с заявками на участие в конкурсе, заявок на участие в аукционе и выдача по требованию участника размещения заказа расписок в их получении  | уполномоченный орган                                    |
| 2.11.  | Осуществление аудиозаписи вскрытия конвертов с заявками на участие в конкурсе  | уполномоченный орган                                    |
| 2.12.  | Размещение на сайте протокола вскрытия конвертов с заявками на участие в конкурсе  | уполномоченный орган                                    |
| 2.13.  | Направление при необходимости федеральному органу исполнительной власти, осуществляющему нормативно-правовое регулирование в сфере размещения заказов, запроса об условиях допуска товаров, происходящих из иностранных государств или группы иностранных государств, работ, услуг, выполняемых, оказываемых иностранными лицами | уполномоченный орган                                    |
| 2.13.  | Проверка соответствия участников размещения заказа требованиям, установленным конкурсной (аукционной) документацией и Законом о размещении заказов   | конкурсная (аукционная) комиссия уполномоченного органа |
| 2.14.  | Размещение на сайте протокола о результатах рассмотрения заявок на участие в конкурсе или аукционе   | уполномоченный орган                                    |
| 2.15.  | Направление участникам размещения заказа, подавшим заявки на открытый конкурс или открытый аукцион, уведомлений о принятых комиссией решениях  | уполномоченный орган                                    |
| 2.16.  | Возврат обеспечения заявок на участие в конкурсе или аукционе в случаях и в порядке, установленных Законом о размещении заказов  | уполномоченный орган                                    |
| 2.17.  | Направление в СМИ для публикации, размещение на сайте протокола оценки и сопоставления заявок на участие в конкурсе  | уполномоченный орган                                    |
| 2.18.  | Передача победителю конкурса протокола оценки и сопоставления заявок на участие в конкурсе и проекта государственного контракта  | заказчик  |
| 2.19.  | Обеспечение участникам размещения заказа, подавшим заявки, возможности принять участие в аукционе непосредственно или через представителей   | уполномоченный орган                                    |
| 2.20.  | Проведение аукциона  | уполномоченный орган                                    |
| 2.21.  | Осуществление аудиозаписи аукциона   | уполномоченный орган                                    |
| 2.22.  | Опубликование в СМИ, размещение на сайте протокола аукциона  | уполномоченный орган                                    |
| 2.23.  | Передача победителю аукциона протокола аукциона и проекта государственного контракта   | заказчик  |
| 2.24.  | Направление уполномоченный на ведение единого реестра государственных контрактов орган исполнительной власти области сведений о заключении и об исполнении государственного контракта  | заказчик  |
| 2.25.  | Принятие решения об объявлении повторных торгов, изменении условий торгов  | заказчик  |
| <b>3. Размещение государственного заказа путём проведения открытых аукционов в электронной форме</b> |  |   |
| 3.1.   | Разработка документации об открытом аукционе в электронной форме   | уполномоченный орган                                    |
| 3.2.   | Размещение на официальном сайте извещения о проведении открытого аукциона в электронной форме  | уполномоченный орган                                    |
| 3.3.   | Принятие решения о внесении изменений в извещение о проведении открытого аукциона в электронной форме и внесении изменений в документацию об открытом аукционе в электронной форме   | уполномоченный орган, заказчик                          |
| 3.4.   | Внесение изменений в извещение о проведении торгов и внесении изменений в документацию об открытом аукционе в электронной форме  | уполномоченный орган                                    |
| 3.5.   | Размещение на официальном сайте извещения о внесении изменений в извещение о проведении открытого аукциона в электронной форме и изменений в документацию об открытом аукционе в электронной форме   | уполномоченный орган                                    |
| 3.5.   | Принятие решения об отказе от проведения открытого аукциона в электронной форме  | уполномоченный орган, заказчик                          |
| 3.6.   | Размещение извещения об отказе от проведения открытого аукциона в электронной форме на официальном сайте   | уполномоченный орган                                    |
| 3.7.   | Размещение на официальном сайте разъяснения заинтересованным лицам положений документации об открытом аукционе в электронной форме   | уполномоченный орган                                    |
| 3.8.   | Рассмотрение первых частей заявок на участие в открытом аукционе в электронной форме на соответствие требованиям, установленным документацией об открытом аукционе в электронной форме в отношении товаров, работ, услуг, на поставки, выполнение, оказание которых размещается заказ  | аукционная комиссия уполномоченного органа              |
| 3.9.   | Оформление и подписание протокола рассмотрения первых частей заявок на участие в открытом аукционе в электронной форме   | уполномоченный орган                                    |
| 3.10.  | Размещение протокола рассмотрения первых частей заявок на участие в открытом аукционе в электронной форме на электронной площадке, в том числе в случае признания открытого аукциона в электронной форме несостоявшимся  | уполномоченный орган                                    |
| 3.11.  | Рассмотрение вторых частей заявок и сведений, находящихся в реестре участников   | аукционная комиссия уполномоченного органа              |
| 3.12.  | Оформление и подписание протокола рассмотрения вторых частей заявок на участие в открытом аукционе в электронной форме   | уполномоченный орган                                    |
| 3.13.  | Размещение протокола рассмотрения вторых частей заявок на участие в открытом аукционе в электронной форме на электронной площадке, в том числе в случае признания открытого аукциона в электронной форме несостоявшимся  | уполномоченный орган                                    |
| 3.14.  | Отправка оператору аукциона проекта государственного контракта с включением цены, предложенной участником размещения заказа, с которым заключается контракт  | уполномоченный орган                                    |
| 3.15.  | Подписание контракта в электронном виде  | заказчик  |

|   |   |                      |
|---|---|----------------------|
| 3.16.   | Направление в уполномоченный на ведение единого реестра государственных контрактов орган исполнительной власти области сведений о заключении и об исполнении государственного контракта   | заказчик             |
| 3.17.   | Принятие решения об объявлении повторных торгов, изменении условий торгов   | заказчик             |
| <b>4. Отчётность в сфере размещения государственного заказа</b> |   |                      |
| 4.1.  | Хранение протоколов конкурсов и аукционов, заявок на участие в торгах и аудио- и видеозаписей   | уполномоченный орган |
| 4.2.  | Хранение конкурсной документации и документации об аукционе со всеми изменениями и разъяснениями  | уполномоченный орган |
| 4.3.  | Осуществление всех иных функций и полномочий по размещению заказа для государственных заказчиков в соответствии с законодательством Российской Федерации, кроме функций и полномочий, напрямую отнесённых настоящим порядком к ведению другого субъекта | уполномоченный орган |

## ПРАВИТЕЛЬСТВО САРАТОВСКОЙ ОБЛАСТИ

### ПОСТАНОВЛЕНИЕ

от 30 декабря 2010 года №683-П

г. Саратов

#### **О внесении изменений в постановление Правительства Саратовской области от 25 декабря 2009 года №647-П**

На основании Закона Саратовской области «О Правительстве Саратовской области» Правительство области ПОСТАНОВЛЯЕТ:

1. Внести в постановление Правительства Саратовской области от 25 декабря 2009 года № 647-П «О территориальной программе государственных гарантий оказания бесплатной медицинской помощи в Саратовской области гражданам Российской Федерации на 2010 год» следующие изменения:

приложение № 1 к территориальной программе государственных гарантий оказания бесплатной медицинской помощи в Саратовской области гражданам Российской Федерации на 2010 год изложить в новой редакции согласно приложению № 1;  
в приложении № 2 к территориальной программе государственных гарантий оказания бесплатной медицинской помощи в Саратовской области гражданам Российской Федерации на 2010 год:

графу 3 пункта 5 дополнить строкой одиннадцатой следующего содержания:

«Муниципальное учреждение здравоохранения «Станция скорой медицинской помощи» г.Балаково»;

строку первую графы 9 пункта 8 изложить в новой редакции:

«Филиал № 4 Федерального государственного учреждения «3 центральный военный клинический госпиталь имени

А.А.Вишневого Министерства обороны Российской Федерации»;

строку шестую графы 3 пункта 8 изложить в новой редакции:

«Муниципальное учреждение здравоохранения «Станция скорой медицинской помощи» г.Вольска и Вольского района

Саратовской области»;

графу 3 пункта 39:

дополнить строкой четырнадцатой следующего содержания:

«Муниципальное учреждение здравоохранения «Станция скорой медицинской помощи», г.Энгельс»;

дополнить строкой пятнадцатой следующего содержания:

«Муниципальное учреждение здравоохранения «Медицинский информационно-аналитический центр», г.Энгельс»;

в пункте 40:

графу 3:

дополнить строкой сорок пятой следующего содержания:

«Муниципальное учреждение здравоохранения «Городская станция скорой медицинской помощи» комитета здравоохранения администрации муниципального образования «Город Саратов»;

дополнить строкой сорок шестой следующего содержания:

«Муниципальное учреждение здравоохранения «Центр медицинской профилактики «Препарат» комитета здравоохранения администрации муниципального образования «Город Саратов»;

дополнить строкой сорок седьмой следующего содержания:

«Муниципальное учреждение здравоохранения «Центр медицинской профилактики» комитета здравоохранения администрации муниципального образования «Город Саратов»;

в строке двадцать девятой:

графу 5 изложить в новой редакции:

«Государственное учреждение здравоохранения «Областной онкологический диспансер № 2»;

графу 6 изложить в новой редакции:

«ОМС»;

в строке тридцатой графу 5 изложить в новой редакции:

«Государственное учреждение здравоохранения «Диагностический центр Саратовской области»;

строку «Итого по Саратовской области» изложить в новой редакции:

|                               |     |     |    |     |   |     |    |       |
|-------------------------------|-----|-----|----|-----|---|-----|----|-------|
| «Итого по Саратовской области | 111 | ОМС | 19 | ОМС | 9 | ОМС | 16 | ОМС»; |
|-------------------------------|-----|-----|----|-----|---|-----|----|-------|

строку 185 изложить в новой редакции:

|      |   |                            |    |                    |  |  |  |  |
|------|---|----------------------------|----|--------------------|--|--|--|--|
| «194 | 7 | местный бюджет (прогнозно) | 32 | областной бюджет»; |  |  |  |  |
|------|---|----------------------------|----|--------------------|--|--|--|--|

приложение № 5 к территориальной программе государственных гарантий оказания бесплатной медицинской помощи в Саратовской области гражданам Российской Федерации на 2010 год изложить в новой редакции согласно приложению № 2.

2. Настоящее постановление вступает в силу со дня его подписания.

Губернатор области

П. Л. Ипатов

Приложение № 1 к постановлению  
Правительства области от 30 декабря 2010 года № 683-П

Таблица 1

**Стоимость Программы  
по источникам финансирования без учета расходов федерального бюджета  
на дополнительное лекарственное обеспечение, на реализацию приоритетного национального проекта  
«Здоровье» и целевые программы**

| Источники финансирования Программы   | № стр. | Стоимость Программы |                           |
|--|--------|---------------------|---------------------------|
|  |        | всего (млн рублей)  | на одного жителя (рублей) |
| 1  | 2      | 3                   | 4                         |
| Стоимость Программы, всего (сумма строк 02 + 09), в том числе за счет:   | 01     | 19904,2             | 7771,2                    |
| средств консолидированного бюджета субъекта Российской Федерации   | 02     | 6951,7              | 2710,1                    |
| средств консолидированного бюджета субъекта Российской Федерации на содержание медицинских организаций, работающих в системе ОМС | 03     | 2236,7              | 872,1                     |
| Стоимость Программы ОМС за счет средств системы ОМС, в том числе:  | 04     | 10715,8             | 4189,0                    |
| страховые взносы (платежи) на ОМС работающего населения  | 05     | 2023,8              | 791,2                     |
| страховые взносы (платежи) на ОМС неработающего населения  | 06     | 6011,6              | 2350,0                    |
| налоговые поступления*   | 07     | 133,3               | 52,1                      |
| прочие поступления, включая дотации ФФОМС  | 08     | 2547,1              | 995,7                     |
| Стоимость Программы ОМС всего (сумма строк 03+04)  | 09     | 12952,5             | 5061,1                    |

\* для страхователей, использующих до 2011 года специальные налоговые режимы.

Примечание: численность населения области на 1 января 2010 года – 2564,8 тыс. человек;  
численность застрахованного населения области на 1 января 2010 года – 2558,07 тыс. человек;  
районный коэффициент – 1,0010.

Таблица 2

**Стоимость Программы по условиям ее предоставления**

| Медицинская помощь по источникам финансирования и условиям предоставления   | № строки | Единица измерения | Территориальные нормативы объемов медицинской помощи на 1 жителя | Территориальные нормативы финансовых затрат на единицу объема медицинской помощи | Подушевые нормативы финансирования территориальной программы             |                     | Стоимость территориальной программы по источникам ее финансового обеспечения |              |             |
|---|----------|-------------------|--|--|--|---------------------|--|--------------|-------------|
|   |          |                   |  |  | рублей   |                     | млн рублей   |              | в % к итогу |
|   |          |                   |  |  | за счет средств консолидированного бюджета субъекта Российской Федерации | за счет средств ОМС | за счет средств консолидированного бюджета субъекта Российской Федерации     | средства ОМС |             |
| А   | 1        | 2                 | 3  | 4  | 5  | 6                   | 7  | 8            | 9           |
| 1. Медицинская помощь, предоставляемая за счет консолидированного бюджета субъекта Российской Федерации, в том числе: | 01       |                   | X  | X  | 2710,1   | X                   | 6951,7*  | X            | 35,0        |
| 1.1. Скорая медицинская помощь  | 02       | вызов             | 0,319  | 1 711,8  | 546,1  | X                   | 1400,8*  | x            | x           |
| 1.2. При заболеваниях, не включенных в территориальную программу ОМС, в том числе:                                    | 03       |                   | X  | X  | 1439,8   | X                   | 3693,2*  | x            | x           |

|  |           |               |          |          |               |               |               |                |            |
|--|-----------|---------------|----------|----------|---------------|---------------|---------------|----------------|------------|
| амбулаторная помощь  | 04        | посещение     | 0,755    | 218,3    | 164,8         | X             | 422,7*        | x              | x          |
| стационарная помощь  | 05        | койко-день    | 0,888    | 1382,0   | 1227,2        | X             | 3147,9*       | x              | x          |
| в дневных стационарах  | 06        | пациенто-день | 0,100    | 478,5    | 47,8          | X             | 122,6*        | x              | x          |
| 1.3. Прочие виды медицинских и иных услуг  | 07        |               | X        | X        | 685,1         | X             | 1757,4*       | x              | x          |
| 1.4. Специализированная высокотехнологическая медицинская помощь, оказываемая в медицинских организациях субъекта Российской Федерации             | 08        | койко-день    | X        | X        | 39,1          | X             | 100,3*        | x              | x          |
| 2. Средства консолидированного бюджета субъекта Российской Федерации на содержание медицинских организаций, работающих в системе ОМС, в том числе: | 09        |               | X        | X        | 872,1         | X             | 2236,7        | X              | 11,2       |
| амбулаторная помощь  | 10        | посещение     | X        | X        | 437,4         | X             | 1121,8        | X              | X          |
| стационарная помощь  | 11        | койко-день    | X        | X        | 431,0         | X             | 1105,4        | X              | X          |
| медицинская помощь в дневных стационарах   | 12        | пациенто-день | X        | X        | 3,7           | X             | 9,5           | X              | X          |
| 3. Медицинская помощь в рамках территориальной программы ОМС за счет средств системы ОМС, в том числе:   | 13        |               | X        | X        | X             | 4 189,0       | X             | 10 715,8       | 53,8       |
| амбулаторная помощь  | 14        | посещение     | 8,801    | 168,6    | X             | 1483,8        | X             | 3795,7         | X          |
| стационарная помощь  | 15        | койко-день    | 2,021    | 1165,3   | X             | 2355,1        | X             | 6024,5         | X          |
| в дневных стационарах  | 16        | пациенто-день | 0,492    | 471,0    | X             | 231,7         | X             | 592,7          | X          |
| затраты на АУП ТФОМС   | 17        |               | X        | X        | X             | 31,1          | X             | 79,5           | X          |
| затраты на АУП страховых медицинских организаций   | 18        |               | X        | X        | X             | 87,3          | X             | 223,4          | X          |
| <b>Итого (сумма строк 01 + 09 + 13):</b>   | <b>19</b> |               | <b>X</b> | <b>X</b> | <b>3582,2</b> | <b>4189,0</b> | <b>9188,4</b> | <b>10715,8</b> | <b>100</b> |

\* без учета финансовых средств консолидированного бюджета субъекта Российской Федерации на содержание медицинских организаций, работающих в системе ОМС (затраты, не вошедшие в тариф).

Приложение № 2 к постановлению  
Правительства области от 30 декабря 2010 года № 683-П

**Установленные объемы медицинской помощи,  
оказываемой в муниципальных, государственных, ведомственных медицинских организациях,  
участвующих в реализации Программы за счет средств ОМС и соответствующих бюджетов**

| Наименование медицинских организаций  | Объемы медицинской помощи, оказываемой за счет средств ОМС |   |   | Объемы медицинской помощи, оказываемой за счет средств соответствующих бюджетов, в том числе в ходе реализации пилотного проекта по переводу отдельных учреждений здравоохранения области на преимущественно одноканальное финансирование медицинской помощи через систему обязательного медицинского страхования, направленного на повышение качества услуг в сфере здравоохранения |   |  |   |                                  |
|---|--|---|---|--|---|--|---|----------------------------------|
|   | стационарная помощь, койко-дни                             | амбулаторно-поликлиническая помощь, посещения | стационарно-мешающая помощь, пациенто-дни | стационарная помощь, койко-дни   | амбулаторно-поликлиническая помощь, посещения |  | стационарно-мешающая помощь, пациенто-дни | скорая медицинская помощь, вызов |
|   |  |   |   |  | всего   | в том числе в рамках пилотного проекта |   |                                  |
| Муниципальное учреждение здравоохранения «Центральная районная больница Александрово-Гайского района» | 25721  | 101164  | 7500                                      |  | 5800  |  |   | 5400                             |

|  |               |                |              |  |       |  |  |              |
|--|---------------|----------------|--------------|--|-------|--|--|--------------|
| Муниципальное учреждение здравоохранения «Центральная районная больница Аркадакского района»           | 36794         | 186 000        | 7380         |  | 8846  |  |  | 8669         |
| Муниципальное учреждение здравоохранения «Аткарская центральная районная больница»                     | 61000         | 260000         | 13500        |  | 12900 |  |  | 14100        |
| Муниципальное учреждение здравоохранения «Центральная районная больница Базарно-Карабулакского района» | 48600         | 217270         | 14527        |  | 10705 |  |  | 10500        |
| Муниципальное учреждение здравоохранения «Городская больница № 1» (г.Балаково)                         | 254178        | 1000           | 1500         |  |       |  |  |              |
| Муниципальное учреждение здравоохранения «Городская поликлиника № 3 г.Балаково»                        |               | 259997         | 17550        |  |       |  |  |              |
| Муниципальное учреждение здравоохранения «Городская поликлиника № 5» г.Балаково                        |               | 261644         | 12540        |  |       |  |  |              |
| Муниципальное учреждение здравоохранения «Детская городская больница № 1» г.Балаково                   | 42600         |                | 610          |  |       |  |  |              |
| Муниципальное учреждение здравоохранения «Детская городская поликлиника» г.Балаково                    |               | 520530         | 13370        |  |       |  |  |              |
| Муниципальное учреждение здравоохранения «Мало-Быковская участковая больница» (Балаковский район)      | 3600          | 10220          | 4800         |  |       |  |  |              |
| Муниципальное учреждение здравоохранения «Родильный дом» г.Балаково                                    | 41566         | 16164          |              |  |       |  |  |              |
| Муниципальное учреждение здравоохранения «Стоматологическая поликлиника» г.Балаково                    |               | 122450         |              |  |       |  |  |              |
| Муниципальное учреждение здравоохранения «Центральная районная поликлиника» г.Балаково                 |               | 463995         | 42840        |  |       |  |  |              |
| Муниципальное учреждение здравоохранения «Центр медицинской профилактики» (г.Балаково)                 |               | 9000           |              |  |       |  |  |              |
| Муниципальное учреждение здравоохранения «Станция скорой медицинской помощи» г.Балаково                |               |                |              |  |       |  |  | 69600        |
| <b>Итого по Балаковскому району:</b>   | <b>341944</b> | <b>1665000</b> | <b>93210</b> |  |       |  |  | <b>69600</b> |

|   |               |                |              |  |              |  |  |              |
|---|---------------|----------------|--------------|--|--------------|--|--|--------------|
| Муниципальное учреждение здравоохранения «Балашовская центральная районная больница»  | 157810        | 657651         | 41280        |  | 10990        |  |  |              |
| Муниципальное учреждение здравоохранения «Балашовский родильный дом»  | 42541         | 82000          | 6950         |  |              |  |  |              |
| Муниципальное учреждение здравоохранения «Городская детская больница» (г.Балашов)   | 21100         | 284758         | 10190        |  |              |  |  |              |
| Муниципальное учреждение здравоохранения «Стоматологическая поликлиника» Балашовского муниципального района                   |               | 80559          |              |  |              |  |  |              |
| <b>Итого по Балашовскому району:</b>  | <b>221451</b> | <b>1104968</b> | <b>58420</b> |  | <b>10990</b> |  |  | <b>39799</b> |
| Муниципальное учреждение здравоохранения «Балтайская центральная районная больница»   | 17820         | 89000          | 5500         |  | 6388         |  |  | 4000         |
| Муниципальное учреждение здравоохранения «Вольская центральная районная больница»   | 111500        | 415260         | 39553        |  | 2400         |  |  |              |
| Муниципальное учреждение здравоохранения «Вольская детская больница»  | 20100         | 138913         | 4959         |  |              |  |  |              |
| Муниципальное учреждение здравоохранения Медико-санитарная часть «Большевик» г.Вольска Саратовской области                    |               | 49758          | 3875         |  |              |  |  |              |
| Муниципальное учреждение здравоохранения «Стоматологическая поликлиника» г.Вольска и Вольского района Саратовской области     |               | 48000          |              |  |              |  |  |              |
| Муниципальное учреждение здравоохранения «Вольский межрайонный центр медицинской профилактики»                                |               | 21600          |              |  |              |  |  |              |
| Муниципальное учреждение здравоохранения «Станция скорой медицинской помощи» г.Вольска и Вольского района Саратовской области |               |                |              |  |              |  |  | 33000        |
| <b>Итого по Вольскому району:</b>   | <b>131600</b> | <b>673531</b>  | <b>48387</b> |  | <b>2400</b>  |  |  | <b>33000</b> |
| Муниципальное учреждение здравоохранения «Воскресенская центральная районная больница»  | 15300         | 88200          | 5000         |  | 3852         |  |  | 3911         |

|   |       |        |       |      |       |      |  |       |
|---|-------|--------|-------|------|-------|------|--|-------|
| Муниципальное учреждение здравоохранения «Дергачевская центральная районная больница»                           | 34650 | 158000 | 6100  |      | 6700  | 3350 |  | 7500  |
| Муниципальное учреждение здравоохранения «Духовницкая центральная районная больница»                            | 19800 | 120000 | 5500  |      | 6200  |      |  | 4500  |
| Муниципальное учреждение здравоохранения «Екатериновская центральная районная больница»                         | 26820 | 144000 | 11840 |      | 5000  |      |  | 6474  |
| Муниципальное учреждение здравоохранения «Ершовская центральная районная больница»                              | 64800 | 357000 | 24425 |      | 12800 |      |  | 15300 |
| Муниципальное учреждение здравоохранения «Ивантеевская центральная районная больница»                           | 25080 | 114000 | 8000  |      | 9200  |      |  | 5000  |
| Муниципальное учреждение здравоохранения «Калининская центральная районная больница»                            | 60300 | 315000 | 18500 |      | 13400 |      |  | 12158 |
| Муниципальное медицинское учреждение «Красноармейская центральная районная больница»                            | 53000 | 383300 | 14500 |      | 15900 |      |  | 15473 |
| Муниципальное учреждение здравоохранения «Центральная районная больница Краснокутского муниципального района»   | 43000 | 199700 | 14200 |      | 13500 |      |  | 11042 |
| Муниципальное учреждение здравоохранения «Краснопартизанская центральная районная больница Саратовской области» | 21360 | 94532  | 5200  |      | 8700  |      |  | 5700  |
| Муниципальное учреждение здравоохранения «Центральная районная больница Лысогорского района»                    | 30150 | 141600 | 10100 |      | 6100  |      |  | 6600  |
| Муниципальное учреждение здравоохранения «Марксовская центральная районная больница»                            | 79748 | 354934 | 23600 | 6000 | 21000 |      |  | 21150 |
| Муниципальное учреждение здравоохранения «Новобурасская центральная районная больница»                          | 20250 | 135000 | 7400  |      | 4931  |      |  | 5300  |
| Муниципальное учреждение здравоохранения «Новоузенская центральная районная больница»                           | 43700 | 252000 | 12000 |      | 10200 |      |  | 10500 |

|   |        |        |       |      |       |      |      |       |
|---|--------|--------|-------|------|-------|------|------|-------|
| Муниципальное учреждение здравоохранения «Центральная районная больница Озинского муниципального района»                        | 30086  | 170000 | 4000  |      | 5200  |      |      | 7124  |
| Муниципальное учреждение здравоохранения «Перелюбская центральная районная больница»  | 26325  | 106535 | 9100  |      | 7255  |      |      | 5660  |
| Муниципальное учреждение здравоохранения «Петровская центральная районная больница Саратовской области»                         | 69350  | 352000 | 17711 | 7280 | 12150 |      | 2200 | 14868 |
| Муниципальное учреждение здравоохранения «Питерская центральная районная больница»  | 25380  | 124129 | 14850 |      | 8500  |      |      | 2700  |
| Муниципальное учреждение здравоохранения «Центральная районная больница Пугачевского муниципального района Саратовской области» | 110040 | 528000 | 30400 | 2240 | 16000 | 8000 | 1290 | 20143 |
| Муниципальное учреждение здравоохранения «Ровенская центральная районная больница»  | 21150  | 105000 | 8700  |      | 8500  |      |      | 5300  |
| Муниципальное учреждение здравоохранения «Центральная районная больница Романовского района»                                    | 22518  | 117900 | 4620  |      | 4100  |      |      | 5349  |
| Муниципальное учреждение здравоохранения «Ртищевская центральная районная больница»   | 83125  | 368000 | 23900 |      | 13900 |      |      | 19300 |
| Муниципальное учреждение здравоохранения «Самойловская центральная районная больница»   | 31860  | 152400 | 10000 |      | 9800  |      |      | 7187  |
| Муниципальное учреждение здравоохранения «Центральная районная больница Саратовского района»                                    | 36000  | 315300 | 18000 |      | 9000  |      |      | 15000 |
| Муниципальное учреждение здравоохранения «Медико-санитарная часть городского округа ЗАТО Светлый Саратовской области»           | 16605  | 110200 | 5300  |      | 5200  |      |      | 4100  |
| Муниципальное учреждение здравоохранения «Степновская центральная районная больница»  | 38300  | 160000 | 6600  |      | 4900  |      |      | 9000  |
| Муниципальное учреждение здравоохранения «Татищевская центральная районная больница»  | 35000  | 204110 | 16272 |      | 8975  |      |      | 8995  |

|  |        |        |       |  |      |      |  |      |
|--|--------|--------|-------|--|------|------|--|------|
| Муниципальное учреждение здравоохранения «Турковская центральная районная больница»                      | 18000  | 127000 | 9300  |  | 4600 |      |  | 4500 |
| Муниципальное учреждение здравоохранения «Мокроусская центральная районная больница Федоровского района» | 28776  | 145300 | 10700 |  | 7300 | 3650 |  | 6700 |
| Муниципальное учреждение здравоохранения «Хвалынская центральная районная больница имени Бржозовского»   | 36000  | 210600 | 12000 |  | 4700 | 2350 |  | 8000 |
| Муниципальное учреждение здравоохранения «Городская детская больница» (г.Энгельс)                        | 53200  |        | 12000 |  |      |      |  |      |
| Муниципальное учреждение здравоохранения «Городская поликлиника № 1» (г.Энгельс)                         |        | 313280 | 13440 |  |      |      |  |      |
| Муниципальное учреждение здравоохранения «Городская поликлиника № 2» (г.Энгельс)                         |        | 280800 | 13479 |  |      |      |  |      |
| Муниципальное учреждение здравоохранения «Городская поликлиника № 3» (г.Энгельс)                         |        | 364132 | 5120  |  |      |      |  |      |
| Муниципальное учреждение здравоохранения «Городская поликлиника № 4» (г.Энгельс)                         |        | 305267 | 16100 |  |      |      |  |      |
| Муниципальное учреждение здравоохранения «Детская городская поликлиника № 1» (г.Энгельс)                 |        | 280261 | 8268  |  |      |      |  |      |
| Муниципальное учреждение здравоохранения «Детская городская поликлиника № 2» (г.Энгельс)                 |        | 288549 | 3200  |  |      |      |  |      |
| Муниципальное учреждение здравоохранения «Перинатальный центр» (г.Энгельс)                               | 95155  | 111300 | 24640 |  |      |      |  |      |
| Муниципальное учреждение здравоохранения «Городская больница № 1» (г.Энгельс)                            | 159147 | 234581 | 5200  |  |      |      |  |      |
| Муниципальное учреждение здравоохранения «Энгельсская районная больница»                                 | 24236  | 391510 | 18345 |  |      |      |  |      |
| Муниципальное учреждение здравоохранения «Городская больница № 2» (г.Энгельс)                            | 126001 |        | 13108 |  |      |      |  |      |
| Муниципальное учреждение здравоохранения «Городская стоматологическая поликлиника» (г.Энгельс)           |        | 123720 |       |  |      |      |  |      |

|  |               |                |               |       |  |  |  |              |
|--|---------------|----------------|---------------|-------|--|--|--|--------------|
| Муниципальное учреждение здравоохранения «Центр медицинской профилактики» (г.Энгельс)  |               | 21600          |               |       |  |  |  |              |
| Муниципальное учреждение здравоохранения «Станция скорой медицинской помощи» (г.Энгельс)   |               |                |               |       |  |  |  | 91300        |
| <b>Итого по Энгельсскому району:</b>   | <b>457739</b> | <b>2715000</b> | <b>132900</b> |       |  |  |  | <b>91300</b> |
| Муниципальное учреждение здравоохранения «1-я Городская клиническая больница им.Ю.Я.Гордеева» комитета здравоохранения администрации МО «Город Саратов»        | 220840        | 4000           | 1500          |       |  |  |  |              |
| Муниципальное учреждение здравоохранения «5 Детская инфекционная клиническая больница» комитета здравоохранения администрации МО «Город Саратов»               | 33340         | 125500         | 1200          |       |  |  |  |              |
| Муниципальное учреждение здравоохранения «Детская инфекционная больница №6» комитета здравоохранения администрации МО «Город Саратов»                          | 9380          | 102500         | 300           |       |  |  |  |              |
| Муниципальное учреждение здравоохранения «7-я Городская детская больница» комитета здравоохранения администрации МО «Город Саратов»                            | 32050         | 312000         |               |       |  |  |  |              |
| Муниципальное учреждение здравоохранения «Городская клиническая больница № 7» комитета здравоохранения администрации МО «Город Саратов»                        | 27800         |                |               |       |  |  |  |              |
| Муниципальное учреждение здравоохранения «Городская клиническая больница №5» комитета здравоохранения администрации МО «Город Саратов»                         | 39180         | 96075          | 10540         |       |  |  |  |              |
| Муниципальное учреждение здравоохранения «Детская городская больница №4» комитета здравоохранения администрации МО «Город Саратов»                             | 14650         | 141500         | 3000          |       |  |  |  |              |
| Муниципальное учреждение здравоохранения «Городская клиническая больница № 2 имени В.И.Разумовского» комитета здравоохранения администрации МО «Город Саратов» | 144320        | 35900          | 1400          | 21800 |  |  |  |              |

|  |        |        |       |  |  |  |  |  |
|--|--------|--------|-------|--|--|--|--|--|
| Муниципальное учреждение здравоохранения «Городская клиническая больница № 6 имени академика В.Н.Кошелева» комитета здравоохранения администрации МО «Город Саратов» | 128500 | 53500  |       |  |  |  |  |  |
| Муниципальное учреждение здравоохранения «Городская клиническая больница № 8» комитета здравоохранения администрации МО «Город Саратов»                              | 152477 | 20960  | 5227  |  |  |  |  |  |
| Муниципальное учреждение здравоохранения «Городская клиническая больница № 9» комитета здравоохранения администрации МО «Город Саратов»                              | 105487 | 10550  | 4739  |  |  |  |  |  |
| Муниципальное учреждение здравоохранения «Городская клиническая больница № 10» комитета здравоохранения администрации МО «Город Саратов»                             | 69638  | 233000 | 13500 |  |  |  |  |  |
| Муниципальное учреждение здравоохранения «Детская городская больница № 2» комитета здравоохранения администрации МО «Город Саратов»                                  | 11500  |        | 800   |  |  |  |  |  |
| Муниципальное учреждение здравоохранения «Городская клиническая больница № 12» комитета здравоохранения администрации МО «Город Саратов»                             | 91100  | 183640 | 21804 |  |  |  |  |  |
| Муниципальное учреждение здравоохранения «Родильный дом № 2» комитета здравоохранения администрации МО «Город Саратов»   | 18700  |        |       |  |  |  |  |  |
| Муниципальное учреждение здравоохранения «Городская клиническая больница № 11» комитета здравоохранения администрации МО «Город Саратов»                             | 25220  | 202000 | 14149 |  |  |  |  |  |
| Муниципальное учреждение здравоохранения «Городская поликлиника № 1» комитета здравоохранения администрации МО «Город Саратов»                                       |        | 267200 | 9450  |  |  |  |  |  |
| Муниципальное учреждение здравоохранения «Городская поликлиника № 2» комитета здравоохранения администрации МО «Город Саратов»                                       |        | 351000 | 21760 |  |  |  |  |  |

|   |  |        |       |  |  |  |  |  |
|---|--|--------|-------|--|--|--|--|--|
| Муниципальное учреждение здравоохранения «Городская поликлиника № 3» комитета здравоохранения администрации МО «Город Саратов»  |  | 397600 | 23744 |  |  |  |  |  |
| Муниципальное учреждение здравоохранения «Городская поликлиника № 4» комитета здравоохранения администрации МО «Город Саратов»  |  | 120000 | 11000 |  |  |  |  |  |
| Муниципальное учреждение здравоохранения «Городская поликлиника № 5» комитета здравоохранения администрации МО «Город Саратов»  |  | 254030 | 6600  |  |  |  |  |  |
| Муниципальное учреждение здравоохранения «Городская поликлиника № 7» комитета здравоохранения администрации МО «Город Саратов»  |  | 368600 | 17000 |  |  |  |  |  |
| Муниципальное учреждение здравоохранения «Городская поликлиника № 8» комитета здравоохранения администрации МО «Город Саратов»  |  | 324235 | 10702 |  |  |  |  |  |
| Муниципальное учреждение здравоохранения «Городская поликлиника № 9» комитета здравоохранения администрации МО «Город Саратов»  |  | 514000 | 20900 |  |  |  |  |  |
| Муниципальное учреждение здравоохранения «Городская поликлиника № 10» комитета здравоохранения администрации МО «Город Саратов» |  | 246458 | 29030 |  |  |  |  |  |
| Муниципальное учреждение здравоохранения «Городская поликлиника № 11» комитета здравоохранения администрации МО «Город Саратов» |  | 475025 | 17100 |  |  |  |  |  |
| Муниципальное учреждение здравоохранения «Городская поликлиника № 14» комитета здравоохранения администрации МО «Город Саратов» |  | 189000 |       |  |  |  |  |  |
| Муниципальное учреждение здравоохранения «Городская поликлиника № 15» комитета здравоохранения администрации МО «Город Саратов» |  | 218200 | 19562 |  |  |  |  |  |

|  |  |        |       |  |  |  |  |  |
|--|--|--------|-------|--|--|--|--|--|
| Муниципальное учреждение здравоохранения «Городская поликлиника № 16» комитета здравоохранения администрации МО «Город Саратов»        |  | 319750 | 14400 |  |  |  |  |  |
| Муниципальное учреждение здравоохранения «Городская поликлиника № 17» комитета здравоохранения администрации МО «Город Саратов»        |  | 383600 | 14800 |  |  |  |  |  |
| Муниципальное учреждение здравоохранения «Городская поликлиника № 19» комитета здравоохранения администрации МО «Город Саратов»        |  | 325174 | 22000 |  |  |  |  |  |
| Муниципальное учреждение здравоохранения «Городская поликлиника № 20» комитета здравоохранения администрации г.Саратова                |  | 296900 | 20105 |  |  |  |  |  |
| Муниципальное учреждение здравоохранения «Детская городская поликлиника № 1» комитета здравоохранения администрации МО «Город Саратов» |  | 264100 | 2400  |  |  |  |  |  |
| Муниципальное учреждение здравоохранения «Детская городская поликлиника № 2» комитета здравоохранения администрации МО «Город Саратов» |  | 199000 | 4500  |  |  |  |  |  |
| Муниципальное учреждение здравоохранения «Детская городская поликлиника № 4» комитета здравоохранения администрации МО «Город Саратов» |  | 201000 | 12500 |  |  |  |  |  |
| Муниципальное учреждение здравоохранения «Детская городская поликлиника № 8» комитета здравоохранения администрации МО «Город Саратов» |  | 429000 | 6600  |  |  |  |  |  |
| Муниципальное учреждение здравоохранения «Стоматологическая поликлиника № 1» комитета здравоохранения администрации МО «Город Саратов» |  | 30000  |       |  |  |  |  |  |
| Муниципальное учреждение здравоохранения «Стоматологическая поликлиника № 2» комитета здравоохранения администрации МО «Город Саратов» |  | 91000  |       |  |  |  |  |  |

|  |                |                 |                |              |               |              |             |               |
|--|----------------|-----------------|----------------|--------------|---------------|--------------|-------------|---------------|
| Муниципальное учреждение здравоохранения «Стоматологическая поликлиника № 3» комитета здравоохранения администрации МО «Город Саратов»                                   |                | 42000           |                |              |               |              |             |               |
| Муниципальное учреждение здравоохранения «Стоматологическая поликлиника № 5» комитета здравоохранения администрации МО «Город Саратов»                                   |                | 57750           |                |              |               |              |             |               |
| Муниципальное учреждение здравоохранения «Стоматологическая поликлиника № 6» комитета здравоохранения администрации МО «Город Саратов»                                   |                | 31000           |                |              |               |              |             |               |
| Муниципальное учреждение здравоохранения «Стоматологическая поликлиника № 8» комитета здравоохранения администрации МО «Город Саратов»                                   |                | 28500           |                |              |               |              |             |               |
| Муниципальное учреждение здравоохранения «Детская стоматологическая поликлиника № 7» комитета здравоохранения администрации МО «Город Саратов»                           |                | 33150           |                |              |               |              |             |               |
| Муниципальное учреждение здравоохранения «Центр восстановительной медицины и реабилитации» комитета здравоохранения администрации МО «Город Саратов»                     |                | 20118           | 3450           |              |               |              |             |               |
| Муниципальное учреждение здравоохранения «Городская станция скорой медицинской помощи» комитета здравоохранения администрации муниципального образования «Город Саратов» |                |                 |                |              |               |              |             | 265629        |
| <b>Итого по городу Саратову:</b>   | <b>1124182</b> | <b>7998515</b>  | <b>365762</b>  | <b>21800</b> |               |              |             | <b>265629</b> |
| <b>Итого по муниципальным учреждениям:</b>   | <b>3633324</b> | <b>21164188</b> | <b>1114904</b> | <b>37320</b> | <b>325592</b> | <b>17350</b> | <b>3490</b> | <b>816531</b> |
| Государственное учреждение здравоохранения «Саратовская областная клиническая больница с патологоанатомическим центром»  | 339801         | 208233          |                | 3170         |               |              |             | 900           |
| Государственное учреждение здравоохранения «Областная офтальмологическая больница»   | 37903          | 54848           | 5980           |              | 25000         | 12500        |             |               |

|   |        |       |       |       |       |  |  |     |
|---|--------|-------|-------|-------|-------|--|--|-----|
| Государственное учреждение здравоохранения «Областной кардиохирургический центр» министерства здравоохранения Саратовской области                 | 23744  | 3735  |       | 5000  |       |  |  |     |
| Государственное учреждение здравоохранения «Саратовская областная детская клиническая больница»   | 67201  | 57450 | 15680 |       | 2312  |  |  | 740 |
| Государственное учреждение здравоохранения «Областная детская инфекционная клиническая больница» министерства здравоохранения Саратовской области | 33 840 |       |       |       |       |  |  |     |
| Государственное учреждение здравоохранения «Областной госпиталь для ветеранов войн»   | 93464  | 44340 | 7500  |       |       |  |  |     |
| Государственное учреждение здравоохранения «Областной врачебно-физкультурный диспансер»   |        | 21600 |       |       |       |  |  |     |
| Государственное учреждение здравоохранения «Перинатальный центр»  | 54290  | 11300 | 1280  | 26830 | 3300  |  |  |     |
| Государственное учреждение здравоохранения «Вольский перинатальный центр» министерства здравоохранения Саратовской области                        | 28230  | 28700 | 3000  |       |       |  |  |     |
| Государственное учреждение здравоохранения «Саратовский областной центр планирования семьи и репродукции»   |        | 48000 | 10800 |       | 6523  |  |  |     |
| Государственное учреждение здравоохранения «Областной онкологический диспансер № 1»   | 64800  |       |       |       | 50000 |  |  |     |
| Государственное учреждение здравоохранения «Саратовский онкологический диспансер»   | 4681   | 50000 | 11200 |       |       |  |  |     |
| Государственное учреждение здравоохранения «Областной онкологический диспансер № 2»   |        | 1950  |       |       |       |  |  |     |
| Государственное учреждение здравоохранения «Вольский межрайонный онкологический диспансер» министерства здравоохранения Саратовской области       | 35856  | 17000 |       |       |       |  |  |     |

|  |       |        |       |        |        |  |       |  |
|--|-------|--------|-------|--------|--------|--|-------|--|
| Государственное учреждение здравоохранения «Саратовский областной кожно-венерологический диспансер»  | 13902 | 124300 | 6120  | 22461  | 297150 |  |       |  |
| Государственное учреждение здравоохранения «Балаковский кожно-венерологический диспансер» министерства здравоохранения Саратовской области | 4990  | 80000  | 10300 | 3874   | 23000  |  | 10617 |  |
| Государственное учреждение здравоохранения «Балашовский кожно-венерологический диспансер» министерства здравоохранения Саратовской области | 5880  | 19000  | 2280  | 2112   | 13010  |  |       |  |
| Государственное учреждение здравоохранения «Вольский кожно-венерологический диспансер» министерства здравоохранения Саратовской области    | 2218  | 22500  | 1900  | 654    | 8500   |  | 1736  |  |
| Государственное учреждение здравоохранения «Областной клинический противотуберкулезный диспансер»  |       | 1410   |       | 184987 | 60000  |  |       |  |
| Государственное учреждение здравоохранения «Детский противотуберкулезный диспансер»  |       |        |       | 41356  | 47268  |  |       |  |
| Государственное учреждение здравоохранения «Противотуберкулезный диспансер Заводского района г.Саратова»                                   |       |        |       | 52018  | 23455  |  |       |  |
| Государственное учреждение здравоохранения «Противотуберкулезный диспансер Ленинского района г.Саратова»                                   |       |        |       | 109413 | 44163  |  |       |  |
| Государственное учреждение здравоохранения «Балашовский противотуберкулезный диспансер»  |       |        |       | 36091  | 25000  |  |       |  |
| Государственное учреждение здравоохранения «Вольский противотуберкулезный диспансер»   |       |        |       | 36091  | 25000  |  |       |  |
| Государственное учреждение здравоохранения «Саратовская городская туберкулезная больница»  |       |        |       | 94866  |        |  | 61587 |  |
| Государственное учреждение здравоохранения «Энгельсский противотуберкулезный диспансер» министерства здравоохранения Саратовской области   |       |        |       | 52018  | 62000  |  | 11346 |  |

|   |               |               |              |                |                |              |               |             |
|---|---------------|---------------|--------------|----------------|----------------|--------------|---------------|-------------|
| Государственное учреждение здравоохранения «Балаковский противотуберкулезный диспансер»   |               |               |              | 55603          | 48500          |              | 25259         |             |
| Государственное учреждение здравоохранения «Красноармейская областная психиатрическая больница имени Калямина Юрия Алексеевича, Заслуженного врача РСФСР» |               |               |              | 346579         |                |              |               |             |
| Государственное учреждение здравоохранения «Саратовская областная психиатрическая больница Святой Софии»  |               |               |              | 616769         | 150300         |              | 66848         |             |
| Государственное учреждение здравоохранения «Аткарская психиатрическая больница»   |               |               |              | 83404          | 45330          |              |               |             |
| Государственное учреждение здравоохранения «Энгельсская психиатрическая больница» министерства здравоохранения Саратовской области                        |               |               |              | 190825         | 136240         |              | 6591          |             |
| Государственное учреждение здравоохранения «Саратовский городской психоневрологический диспансер» министерства здравоохранения Саратовской области        |               |               |              | 32886          | 223000         |              |               |             |
| Государственное учреждение здравоохранения «Балаковский психоневрологический диспансер» министерства здравоохранения Саратовской области                  |               |               |              | 131137         | 98500          |              | 67902         |             |
| Государственное учреждение здравоохранения «Балашовский межрайонный психоневрологический диспансер» министерства здравоохранения Саратовской области      |               |               |              | 54510          | 111100         |              |               |             |
| Государственное учреждение здравоохранения «Вольский межрайонный психоневрологический диспансер» министерства здравоохранения Саратовской области         |               |               |              | 33979          | 45000          |              |               |             |
| Государственное учреждение здравоохранения «Пугачевский межрайонный психоневрологический диспансер» министерства здравоохранения Саратовской области      |               |               |              | 22716          | 38200          |              |               |             |
| <b>Итого по государственным областным учреждениям:</b>  | <b>810800</b> | <b>794366</b> | <b>76040</b> | <b>2239349</b> | <b>1611851</b> | <b>12500</b> | <b>251886</b> | <b>1640</b> |

|  |        |        |       |  |  |  |  |  |
|--|--------|--------|-------|--|--|--|--|--|
| Клиническая больница имени С.Р.Миротворцева государственного образовательного учреждения высшего профессионального образования «Саратовский государственный медицинский университет имени В.И.Разумовского Федерального агентства по здравоохранению и социальному развитию» | 187647 |        | 24080 |  |  |  |  |  |
| Клиника глазных болезней государственного образовательного учреждения высшего профессионального образования «Саратовский государственный медицинский университет имени В.И.Разумовского Федерального агентства по здравоохранению и социальному развитию»                    | 67620  |        |       |  |  |  |  |  |
| Клиника профпатологии и гематологии государственного образовательного учреждения высшего профессионального образования «Саратовский государственный медицинский университет имени В.И.Разумовского Федерального агентства по здравоохранению и социальному развитию»         | 48480  | 5600   | 1080  |  |  |  |  |  |
| Клиника кожных и венерических болезней государственного образовательного учреждения высшего профессионального образования «Саратовский государственный медицинский университет имени В.И.Разумовского Федерального агентства по здравоохранению и социальному развитию»      | 39400  |        |       |  |  |  |  |  |
| Федеральное государственное учреждение «Саратовский научно-исследовательский институт кардиологии Федерального агентства по высокотехнологичной медицинской помощи»  | 12760  |        |       |  |  |  |  |  |
| Федеральное государственное учреждение «Саратовский научно-исследовательский институт травматологии и ортопедии Федерального агентства по высокотехнологичной медицинской помощи»  | 10000  |        |       |  |  |  |  |  |
| Федеральное государственное учреждение здравоохранения «Саратовский медицинский центр Федерального медико-биологического агентства»  | 73900  | 113700 | 6400  |  |  |  |  |  |

|  |               |               |              |  |  |  |  |  |
|--|---------------|---------------|--------------|--|--|--|--|--|
| Филиал федерального государственного учреждения здравоохранения «Саратовский медицинский центр Федерального медико-биологического агентства» - «Медико-санитарная часть № 1» | 18011         | 25700         |              |  |  |  |  |  |
| Филиал федерального государственного учреждения здравоохранения «Саратовский медицинский центр Федерального медико-биологического агентства» - «Медико-санитарная часть № 2» |               | 5468          |              |  |  |  |  |  |
| <b>Итого по государственным федеральным учреждениям:</b>   | <b>457818</b> | <b>150468</b> | <b>31560</b> |  |  |  |  |  |
| Саратовский филиал федерального государственного медицинского учреждения «Медицинский центр при Федеральном агентстве специального строительства»                            | 2722          | 5000          |              |  |  |  |  |  |
| Военно-медицинская служба<br>Управления Федеральной службы безопасности России по Саратовской области  | 2450          |               |              |  |  |  |  |  |
| Федеральное государственное учреждение здравоохранения «Медико-санитарная часть Главного управления внутренних дел по Саратовской области»                                   | 8780          | 10233         | 400          |  |  |  |  |  |
| Поликлиника управления Федеральной службы Российской Федерации по контролю за оборотом наркотиков по Саратовской области   |               | 3500          | 3600         |  |  |  |  |  |
| Федеральное бюджетное учреждение «Центр медицинской и социальной реабилитации Управления Федеральной службы исполнения наказаний по Саратовской области»                     |               |               | 1600         |  |  |  |  |  |
| Филиал № 4 федерального государственного учреждения «3 центральный военный клинический госпиталь имени А.А.Вишневого Министерства обороны Российской Федерации»              | 11769         | 2400          |              |  |  |  |  |  |
| Федеральное государственное учреждение «250 военный госпиталь» Министерства обороны России   | 630           | 5680          |              |  |  |  |  |  |
| Военный госпиталь государственного учреждения «Войсковая часть 89553»  | 330           |               |              |  |  |  |  |  |
| Государственное образовательное учреждение высшего профессионального образования «Саратовский военно-медицинский институт»   | 22660         | 14961         | 580          |  |  |  |  |  |
| Негосударственное учреждение здравоохранения «Дорожная клиническая больница на станции Саратов-II открытого акционерного общества «Российские железные дороги»               | 144000        | 100000        | 2500         |  |  |  |  |  |

|  |                |                 |                |                |                |              |               |               |
|--|----------------|-----------------|----------------|----------------|----------------|--------------|---------------|---------------|
| Негосударственное учреждение здравоохранения «Узловая поликлиника на станции Аткарск открытого акционерного общества «Российские железные дороги»      |                | 26518           | 2800           |                |                |              |               |               |
| Негосударственное учреждение здравоохранения «Узловая поликлиника на станции Балашов открытого акционерного общества «Российские железные дороги»      |                | 56500           | 17000          |                |                |              |               |               |
| Негосударственное учреждение здравоохранения «Линейная больница на станции Сенная открытого акционерного общества «Российские железные дороги»         | 5130           | 28066           | 2712           |                |                |              |               |               |
| Негосударственное учреждение здравоохранения «Отделенческая больница на станции Ершов открытого акционерного общества «Российские железные дороги»     | 28760          | 109780          | 3150           |                |                |              |               |               |
| Негосударственное учреждение здравоохранения «Отделенческая больница на станции Ртищево-1 открытого акционерного общества «Российские железные дороги» | 41158          | 32910           | 2000           |                |                |              |               |               |
| Поликлиника «Саратовтрансавто» филиал №1 государственного автономного учреждения Саратовской области «Управление пассажирских перевозок»               |                | 9640            | 400            |                |                |              |               |               |
| <b>Итого по ведомственным учреждениям и организациям:</b>  | <b>268389</b>  | <b>405188</b>   | <b>36742</b>   |                |                |              |               |               |
| <b>Итого по Саратовской области:</b>   | <b>5170331</b> | <b>22514210</b> | <b>1259246</b> | <b>2276669</b> | <b>1937443</b> | <b>29850</b> | <b>255376</b> | <b>818171</b> |

## ПРАВИТЕЛЬСТВО САРАТОВСКОЙ ОБЛАСТИ

## ПОСТАНОВЛЕНИЕ

от 30 декабря 2010 года №684-П

г. Саратов

**О внесении изменений в областную целевую программу «Снижение рисков и смягчение последствий чрезвычайных ситуаций природного и техногенного характера в Саратовской области на 2007–2010 годы»**

На основании Устава (Основного Закона) Саратовской области и Закона Саратовской области «О бюджетном процессе в Саратовской области» Правительство области ПОСТАНОВЛЯЕТ:

1. Внести изменения в областную целевую программу «Снижение рисков и смягчение последствий чрезвычайных ситуаций природного и техногенного характера в Саратовской области на 2007–2010 годы» согласно приложению.
2. Настоящее постановление вступает в силу со дня его подписания.

Губернатор области

П. Л. Ипатов

Приложение к постановлению  
Правительства области от 30 декабря 2010 года №684-П

**Изменения,  
вносимые в областную целевую программу  
«Снижение рисков и смягчение последствий чрезвычайных ситуаций природного  
и техногенного характера в Саратовской области  
на 2007–2010 годы»**

1. В наименовании Программы цифры «2010» заменить цифрами «2011».
2. В паспорте Программы:  
в наименовании цифры «2010» заменить цифрами «2011»;  
в позиции «Наименование Программы» цифры «2010» заменить цифрами «2011»;  
в позиции «Срок реализации Программы» слова «2007–2010 годы» заменить словами «2007–2011 годы»;  
в позиции «Объем и источники финансирования» цифры «245,314» заменить цифрами «466,650».
3. Раздел 1 дополнить абзацем следующего содержания:  
«В целях продолжения системного и последовательного подхода к работам по эксплуатации сооружений инженерной защиты, а также создания локальных систем оповещения на потенциально опасных объектах инженерной защиты необходимо продление на 1 год реализации Программы.»
4. В части третьей раздела 2 слова «2007–2010 годы» заменить словами «2007–2011 годы».
5. В разделе 4:  
в части второй:  
в абзаце первом цифры «245,314» заменить цифрами «466,650», цифры «218,06» заменить цифрами «439,396»;  
в абзаце пятом цифры «146,609» заменить цифрами «182,609», цифры «138» заменить цифрами «174»;  
дополнить абзацем шестым следующего содержания:  
«2011 год – 185,336 млн рублей, в том числе министерство строительства и жилищно-коммунального хозяйства области – 185,336 млн рублей.»;  
абзац шестой – восьмой считать соответственно абзацами седьмым – девятым.
6. В приложении 1 к Программе:  
раздел 4 изложить в новой редакции:

| <b>«4. Защита населенных пунктов и территорий области от затоплений, подтоплений и развития оползневых процессов»</b> |  |                                      |  |  |  |  |
|---|--|--------------------------------------|--|--|--|--|
| 4.1.  | Субсидии юридическим лицам (за исключением субсидий государственным (муниципальным) учреждениям) на осуществление технической эксплуатации и текущего ремонта сооружений инженерной защиты области | 2007<br>2008<br>2009<br>2010<br>2011 | 22,350<br>26,692<br>31,018<br>33,000<br>39,336 | 22,350<br>26,692<br>31,018<br>33,000<br>39,336 | министерство строительства и жилищно-коммунального хозяйства области | защита населенных пунктов и территорий области от подтоплений, затоплений и оползневых процессов |
| 4.2.  | Создание локальных систем оповещения на потенциально опасных объектах инженерной защиты  | 2011                                 | 5,00   | 5,00   | министерство строительства и жилищно-коммунального хозяйства области | обеспечение оповещения на потенциально опасных объектах инженерной защиты области                |
| <b>Итого по разделу:</b>  |  |                                      | <b>157,396</b>                                 | <b>157,396</b>                                 |  | »;   |

раздел 6 изложить в новой редакции:

| <b>«6. Обеспечение бесперебойного функционирования объектов жизнеобеспечения при предоставлении услуг по тепло-, водоснабжению и водоотведению населению»</b> |   |              |                  |                  |  |   |
|---|---|--------------|------------------|------------------|--|---|
| 6.1.  | Возмещение затрат на предупреждение ситуаций, которые могут привести к нарушению функционирования объектов жизнеобеспечения при предоставлении услуг населению по тепло-, водоснабжению и водоотведению | 2010<br>2011 | 141,00<br>141,00 | 141,00<br>141,00 | министерство строительства и жилищно-коммунального хозяйства области | обеспечение бесперебойного функционирования объектов жизнеобеспечения при предоставлении услуг населению по тепло-, водоснабжению и водоотведению |
| <b>Итого по разделу:</b>  |   |              | <b>282,00</b>    | <b>282,00</b>    |  | »;  |

позицию «Итого по годам реализации» изложить в следующей редакции:

|                             |      |         |         |  |  |    |
|-----------------------------|------|---------|---------|--|--|----|
| «Итого по годам реализации: | 2007 | 29,493  | 29,493  |  |  |    |
|                             | 2008 | 34,562  | 34,562  |  |  |    |
|                             | 2009 | 34,650  | 34,650  |  |  |    |
|                             | 2010 | 182,609 | 182,609 |  |  |    |
|                             | 2011 | 185,336 | 185,336 |  |  | »; |

позицию «Министерство строительства и жилищно-коммунального хозяйства области» изложить в следующей редакции:

|   |         |         |  |  |    |
|---|---------|---------|--|--|----|
| «Министерство строительства и жилищно-коммунального хозяйства области | 439,396 | 439,396 |  |  | »; |
|---|---------|---------|--|--|----|

позицию «Итого по Программе» изложить в следующей редакции:

|                      |         |         |  |  |    |
|----------------------|---------|---------|--|--|----|
| «Итого по Программе: | 466,650 | 466,650 |  |  | ». |
|----------------------|---------|---------|--|--|----|

## ПРАВИТЕЛЬСТВО САРАТОВСКОЙ ОБЛАСТИ

## ПОСТАНОВЛЕНИЕ

от 30 декабря 2010 года №685-П

г. Саратов

**О территориальной программе государственных гарантий оказания бесплатной медицинской помощи в Саратовской области гражданам Российской Федерации на 2011 год**

В соответствии с Основами законодательства Российской Федерации об охране здоровья граждан и во исполнение постановления Правительства Российской Федерации от 4 октября 2010 года № 782 «О Программе государственных гарантий оказания гражданам Российской Федерации бесплатной медицинской помощи на 2011 год» Правительство области ПОСТАНОВЛЯЕТ:

1. Утвердить территориальную программу государственных гарантий оказания бесплатной медицинской помощи в Саратовской области гражданам Российской Федерации на 2011 год (далее – Программа) согласно приложению.
2. Рекомендовать органам местного самоуправления области довести задания по реализации Программы до подведомственных учреждений здравоохранения.
3. Контроль за исполнением настоящего постановления возложить на заместителя Председателя Правительства области Данилова А.Н.
4. Настоящее постановление вступает в силу со дня его подписания.

Губернатор области

П. Л. Ипатов

Приложение к постановлению  
Правительства области от 30 декабря 2010 года № 685-П

**Территориальная программа  
государственных гарантий оказания бесплатной медицинской  
помощи в Саратовской области гражданам Российской Федерации  
на 2011 год****I. Общие положения**

1. Территориальная программа государственных гарантий оказания бесплатной медицинской помощи в Саратовской области гражданам Российской Федерации на 2011 год (далее – Программа) разработана на основе Программы государственных гарантий оказания гражданам Российской Федерации бесплатной медицинской помощи на 2011 год, утвержденной постановлением Правительства Российской Федерации от 4 октября 2010 года № 782 «О Программе государственных гарантий оказания гражданам Российской Федерации бесплатной медицинской помощи на 2011 год», постановления Правительства Российской Федерации от 6 мая 2003 года № 255 «О разработке и финансировании выполнения заданий по обеспечению государственных гарантий оказания гражданам Российской Федерации бесплатной медицинской помощи и контроле за их реализацией» и информационного письма Министерства здравоохранения и социального развития Российской Федерации от 17 декабря 2010 года № 20-2/10/2-12028 «О формировании и экономическом обосновании территориальной программы государственных гарантий оказания гражданам Российской Федерации бесплатной медицинской помощи на 2011 год».

2. Настоящая Программа определяет виды и условия оказания медицинской помощи, нормативы объема медицинской помощи, нормативы финансовых затрат на единицу объема медицинской помощи, подушевые нормативы финансового обеспечения, порядок и структуру формирования тарифов на медицинскую помощь, а также предусматривает критерии качества и доступности медицинской помощи, предоставляемой гражданам Российской Федерации (далее – граждане) на территории Саратовской области бесплатно.

3. Структура Программы включает:

3.1. Виды медицинской помощи, предоставляемой гражданам бесплатно за счет средств бюджетов всех уровней и средств обязательного медицинского страхования.

3.2. Критерии доступности и качества предоставления бесплатной медицинской помощи.

3.3. Стоимость Программы по источникам финансового обеспечения без учета расходов федерального бюджета на дополнительное лекарственное обеспечение, национальный проект «Здоровье» и целевые программы (приложение № 1 к настоящей Программе).

3.4. Перечень медицинских организаций, участвующих в реализации Программы (приложение № 2 к настоящей Программе).

3.5. Перечень областных государственных учреждений здравоохранения, оказывающих высокотехнологичную медицинскую помощь за счет средств областного бюджета (приложение № 3 к настоящей Программе).

3.6. Перечень областных государственных учреждений здравоохранения, оказывающих отдельные виды специализированной (дорогостоящей) медицинской помощи за счет средств областного бюджета (приложение № 4 к настоящей Программе).

3.7. Установленные объемы медицинской помощи, оказываемые в муниципальных, государственных, ведомственных медицинских организациях, участвующих в реализации Программы за счет средств обязательного медицинского страхования (далее – ОМС) и соответствующих бюджетов (приложение № 5 к настоящей Программе).

3.8. Перечень жизненно необходимых и важнейших лекарственных средств и расходных материалов, необходимых для оказания скорой, неотложной и стационарной медицинской помощи, а также медицинской помощи в дневных стационарах всех типов в рамках Программы (приложение № 6 к настоящей Программе).

3.9. Условия и порядок предоставления бесплатной медицинской помощи медицинскими организациями Саратовской области при реализации территориальной программы государственных гарантий оказания бесплатной медицинской помощи в Саратовской области гражданам Российской Федерации на 2011 год (приложение № 7 к настоящей Программе).

4. Реализация Программы осуществляется посредством выполнения медицинскими учреждениями установленных заданий по оказанию населению бесплатной медицинской помощи, содержащих виды и объемы оказываемой медицинской помощи.

5. Финансовое обеспечение Программы осуществляется за счет средств бюджетов всех уровней, средств обязательного медицинского страхования.

6. Контроль за качеством, объемами и условиями предоставления медицинской помощи в рамках настоящей Программы осуществляют в пределах своей компетенции министерство здравоохранения Саратовской области, Территориальный фонд обязательного медицинского страхования Саратовской области (далее – ТФОМС области) (по согласованию), органы местного самоуправления области, осуществляющие управление в сфере здравоохранения (по согласованию) и страховые медицинские организации (по согласованию).

## II. Виды медицинской помощи, предоставляемые населению бесплатно

7. Гражданам Российской Федерации на территории Саратовской области в рамках Программы бесплатно предоставляются:

1) скорая медицинская помощь, в том числе специализированная (санитарно-авиационная), оказываемая безотлагательно гражданам при состояниях, требующих срочного медицинского вмешательства (несчастные случаи, травмы, отравления, а также другие состояния и заболевания), и предоставляемая учреждениями и подразделениями скорой медицинской помощи государственной или муниципальной систем здравоохранения;

2) первичная медико-санитарная помощь, в том числе неотложная медицинская помощь. Неотложная медицинская помощь оказывается гражданам в амбулаторно-поликлинических учреждениях муниципальной системы здравоохранения при острых заболеваниях и обострениях хронических заболеваний, не требующих срочного медицинского вмешательства.

Первичная медико-санитарная помощь включает в себя лечение наиболее распространенных болезней, а также травм, отравлений и других состояний, требующих неотложной медицинской помощи, медицинскую профилактику заболеваний, осуществление мероприятий по проведению профилактических прививок, профилактических осмотров, диспансерному наблюдению женщин в период беременности, здоровых детей и лиц с хроническими заболеваниями, предупреждению абортов, санитарно-гигиеническое просвещение граждан, а также осуществление других мероприятий, связанных с оказанием первичной медико-санитарной помощи гражданам.

Первичная медико-санитарная помощь предоставляется гражданам в медицинских организациях и их соответствующих структурных подразделениях, в том числе во врачебно-физкультурных диспансерах, центрах планирования семьи и репродукции, центрах охраны репродуктивного здоровья подростков и центрах медицинской профилактики, врачами-терапевтами участковыми, врачами-педиатрами участковыми, врачами общей практики (семейными врачами), врачами-специалистами, а также соответствующим средним медицинским персоналом.

Первичная медико-санитарная помощь предоставляется гражданам в амбулаторно-поликлиническими, больничными и другими медицинскими учреждениями и организациями или их структурными подразделениями, в том числе в поликлинике, на дому, а также детям в образовательных учреждениях.

Первичная медико-санитарная помощь оказывается гражданам в амбулаторно-поликлинических и больничных учреждениях государственной, муниципальной и частной систем здравоохранения.

Амбулаторная медицинская помощь предоставляется гражданам при заболеваниях, травмах, отравлениях и других патологических состояниях, не требующих круглосуточного медицинского наблюдения, изоляции и использования интенсивных методов лечения, а также при беременности и искусственном прерывании беременности на ранних сроках (абортах);

3) специализированная медицинская помощь, в том числе высокотехнологичная, оказывается гражданам при заболеваниях, требующих специальных методов диагностики, лечения и использования сложных, уникальных или ресурсоемких медицинских технологий, и предоставляется в специализированных амбулаторно-поликлинических учреждениях и других медицинских специализированных организациях или в их соответствующих структурных подразделениях, больничных учреждениях и других медицинских организациях или в их соответствующих структурных подразделениях, дневных стационарах всех типов.

Стационарная медицинская помощь предоставляется гражданам в случаях, требующих круглосуточного медицинского наблюдения, применения интенсивных методов лечения, и (или) изоляции, в том числе по эпидемиологическим показаниям:

при заболеваниях, в том числе острых, и при обострениях хронических болезней;

при отравлениях и травмах;

при патологии беременности, родах и абортах;

в период новорожденности.

Мероприятия по восстановительному лечению и реабилитации больных осуществляются в амбулаторно-поликлинических и больничных учреждениях, иных медицинских организациях или их соответствующих структурных подразделениях, включая центры восстановительной медицины и реабилитации, в том числе детские, а также санатории, в том числе детские и для детей с родителями.

8. В рамках Программы за счет средств областного бюджета, местных бюджетов и средств обязательного медицинского страхования оказывается медицинская помощь гражданам при постановке их на воинский учет, призыве или поступлении на военную службу по контракту, поступлении в военные образовательные учреждения профессионального образования и призыве на военные сборы, за исключением медицинского освидетельствования в целях определения годности граждан к военной службе.

9. При оказании скорой медицинской помощи, неотложной медицинской помощи, стационарной медицинской помощи и медицинской помощи в дневных стационарах всех типов предоставляется бесплатная лекарственная помощь в соответствии с перечнем жизненно необходимых и важнейших лекарственных средств и расходных материалов, применяемых при оказании медицинской помощи в рамках Программы (далее – Перечень) (приложение № 6 к настоящей Программе).

При оказании стационарной помощи в случае необходимости назначения лекарственных средств, не входящих в Перечень, при нетипичном течении болезни, наличии осложнений основного заболевания и (или) сочетанных заболеваний, при назначении опасных комбинаций лекарственных средств, а также при непереносимости лекарственных средств, входящих в Перечень, лекарственная помощь осуществляется в соответствии с порядком, установленным нормативными правовыми актами Российской Федерации и правовыми актами Саратовской области.

При оказании медицинской помощи осуществляется обеспечение детей-инвалидов специализированными продуктами питания.

10. При оказании амбулаторной медицинской помощи бесплатное или льготное лекарственное обеспечение осуществляется в соответствии с нормативными правовыми актами Российской Федерации и Саратовской области.

11. Медицинская помощь гражданам, получившим повреждение здоровья вследствие несчастных случаев на производстве, являющихся страховыми случаями по обязательному социальному страхованию, предоставляется в порядке, предусмотренном законодательством Российской Федерации.

тренном законодательством Российской Федерации, за счет средств Саратовского регионального отделения Фонда социального страхования Российской Федерации, предусмотренных на осуществление обязательного социального страхования от несчастных случаев на производстве и профессиональных заболеваний.

12. Перечень заболеваний, при которых медицинская помощь гражданам предоставляется бесплатно за счет бюджетов всех уровней и средств обязательного медицинского страхования:

| № п/п | Заболевания и травмы  | Классы по МКБ-10   |
|-------|---|--------------------|
| 1.    | Инфекционные и паразитарные болезни, в том числе венерические заболевания, туберкулез, ВИЧ-инфекция, синдром приобретенного иммунодефицита (СПИД) и лепра | I<br>(A00-B99)     |
| 2.    | Новообразования   | II<br>(C00-D48)    |
| 3.    | Болезни крови, кроветворных органов и отдельные нарушения, вовлекающие иммунный механизм  | III<br>(D50-D89)   |
| 4.    | Болезни эндокринной системы, расстройства питания и нарушения обмена веществ  | IV<br>(E00-E90)    |
| 5.    | Психические расстройства и расстройства поведения, в том числе связанные с употреблением психоактивных веществ  | V<br>(F00-F99)     |
| 6.    | Болезни нервной системы   | VI<br>(G00-G99)    |
| 7.    | Болезни глаза и его придаточного аппарата   | VII<br>(H00-H59)   |
| 8.    | Болезни уха и сосцевидного отростка   | VIII<br>(H60-H95)  |
| 9.    | Болезни системы кровообращения  | IX<br>(I00-I99)    |
| 10.   | Болезни органов дыхания   | X<br>(J00-J99)     |
| 11.   | Болезни органов пищеварения   | XI<br>(K00-K93)    |
| 12.   | Болезни кожи и подкожной клетчатки  | XII<br>(L00-L99)   |
| 13.   | Болезни костно-мышечной системы и соединительной ткани  | XIII<br>(M00-M99)  |
| 14.   | Болезни мочеполовой системы   | XIV<br>(N00-N99)   |
| 15.   | Беременность, роды и послеродовый период (включая аборты по медицинским, социальным показаниям и по желанию женщин)                                       | XV<br>(O00-O99)    |
| 16.   | Отдельные состояния, возникающие в перинатальный период   | XVI<br>(P00-P96)   |
| 17.   | Врожденные аномалии (пороки развития), деформации и хромосомные нарушения   | XVII<br>(Q00-Q99)  |
| 18.   | Симптомы, признаки и отклонения от нормы, выявленные при клинических и лабораторных исследованиях, не классифицированные в других рубриках                | XVIII<br>(R00-R99) |
| 19.   | Травмы, отравления и некоторые другие последствия воздействия внешних причин  | XIX<br>(S00-T98)   |
| 20.   | Факторы, влияющие на состояние человека и обращения в учреждения здравоохранения  | (Z00-Z39)          |

### III. Источники финансового обеспечения медицинской помощи

13. Медицинская помощь на территории области оказывается за счет средств бюджетов всех уровней, в том числе средств бюджета Территориального фонда обязательного медицинского страхования Саратовской области.

14. За счет средств обязательного медицинского страхования в соответствии с базовой программой обязательного медицинского страхования финансируется первичная медико-санитарная и специализированная (за исключением высокотехнологичной) медицинская помощь, предусматривающая также обеспечение необходимыми лекарственными средствами в соответствии с законодательством Российской Федерации в следующих случаях:

инфекционные и паразитарные болезни, за исключением болезней, передающихся половым путем, туберкулеза, ВИЧ-инфекции и синдрома приобретенного иммунодефицита;

новообразования;

болезни эндокринной системы;

расстройства питания и нарушения обмена веществ;

болезни нервной системы;

болезни крови, кроветворных органов;

отдельные нарушения, вовлекающие иммунный механизм;

болезни глаза и его придаточного аппарата;

болезни уха и сосцевидного отростка;

болезни системы кровообращения;

болезни органов дыхания;

болезни органов пищеварения;

болезни мочеполовой системы;

болезни кожи и подкожной клетчатки;

болезни костно-мышечной системы и соединительной ткани;  
травмы, отравления и некоторые другие последствия воздействия внешних причин;  
врожденные аномалии (пороки развития);  
деформации и хромосомные нарушения;  
беременность, роды, послеродовый период и аборты;  
отдельные состояния, возникающие у детей в перинатальный период.

15. В соответствии с законодательством Российской Федерации за счет бюджетных ассигнований федерального бюджета предоставляются:

специализированная медицинская помощь, оказываемая в федеральных специализированных медицинских учреждениях, перечень которых утверждается Министерством здравоохранения и социального развития Российской Федерации;  
высокотехнологичная медицинская помощь, оказываемая в медицинских организациях в соответствии с государственным заданием, сформированным в порядке, определенном Министерством здравоохранения и социального развития Российской Федерации;

медицинская помощь, предусмотренная федеральными законами для определенных категорий граждан, оказываемая в соответствии со сформированным государственным заданием в порядке, определенном Правительством Российской Федерации;

дополнительные мероприятия по развитию профилактического направления медицинской помощи (диспансеризация пребывающих в стационарных учреждениях детей-сирот и детей, находящихся в трудной жизненной ситуации, дополнительная диспансеризация работающих граждан, иммунизация граждан, ранняя диагностика отдельных заболеваний) в соответствии с законодательством Российской Федерации;

лекарственные средства, предназначенные для лечения больных злокачественными новообразованиями лимфоидной, кроветворной и родственных им тканей, гемофилией, муковисцидозом, гипофизарным нанизмом, болезнью Гоше, рассеянным склерозом, а также после трансплантации органов и (или) тканей), по перечню заболеваний, утвержденному Правительством Российской Федерации.

В соответствии с законодательством Российской Федерации за счет бюджетных ассигнований федерального бюджета предоставляются субсидии областному бюджету на финансовое обеспечение оказания дополнительной медицинской помощи врачами-терапевтами участковыми, врачами-педиатрами участковыми, врачами общей практики (семейными врачами), медицинскими сестрами участковыми врачей-терапевтов участковых, медицинскими сестрами участковыми врачей-педиатров участковых и медицинскими сестрами врачей общей практики (семейных врачей) учреждений здравоохранения муниципальных образований, оказывающих первичную медико-санитарную помощь, либо (при отсутствии учреждений здравоохранения муниципальных образований) соответствующих учреждений здравоохранения субъекта Российской Федерации, либо (при отсутствии на территории муниципального образования учреждений здравоохранения муниципальных образований и учреждений здравоохранения субъектов Российской Федерации) медицинских организаций, в которых в порядке, установленном законодательством Российской Федерации, размещен муниципальный заказ, за исключением учреждений здравоохранения, подведомственных главным распорядителям средств федерального бюджета.

В соответствии с законодательством Российской Федерации за счет бюджетных ассигнований федерального бюджета, переданных в областной бюджет, предоставляется государственная социальная помощь отдельным категориям граждан в виде набора социальных услуг в части обеспечения необходимыми лекарственными препаратами, изделиями медицинского назначения, а также специализированными продуктами лечебного питания для детей-инвалидов.

16. В соответствии с законодательством Российской Федерации за счет средств областного бюджета предоставляются:

специализированная (санитарно-авиационная) скорая медицинская помощь;

специализированная медицинская помощь, оказываемая в онкологических диспансерах (в части содержания, приобретения расходных материалов для химиотерапевтического лечения), кожно-венерологических, противотуберкулезных, наркологических и других специализированных медицинских учреждениях здравоохранения области, входящих в номенклатуру учреждений здравоохранения, утвержденную Министерством здравоохранения и социального развития Российской Федерации, при заболеваниях, передаваемых половым путем, туберкулезе, ВИЧ-инфекции и синдроме приобретенного иммунодефицита, психических расстройствах и расстройствах поведения, в том числе связанных с употреблением психоактивных веществ, а также оказание медицинской помощи новорожденным детям в перинатальных центрах, за исключением отдельных состояний, возникающих в перинатальном периоде;

высокотехнологичная медицинская помощь, оказываемая в областных государственных учреждениях здравоохранения, перечень которых утверждается министерством здравоохранения Саратовской области, дополнительно к государственному заданию, сформированному в порядке, определенном Министерством здравоохранения и социального развития Российской Федерации, в соответствии с приложением № 3 к настоящей Программе;

отдельные виды специализированной (дорогостоящей) медицинской помощи в областных государственных учреждениях здравоохранения в соответствии с приложением № 4 к настоящей Программе;

медицинская помощь, оказываемая по показаниям лицам без определенного места жительства, неидентифицированным лицам (без документов, удостоверяющих личность, и страхового медицинского полиса);

лекарственные средства в соответствии с перечнем групп населения и категорий заболеваний, при амбулаторном лечении которых лекарственные средства и изделия медицинского назначения отпускаются по рецептам врачей бесплатно.

17. В соответствии с законодательством Российской Федерации за счет бюджетных ассигнований местных бюджетов, за исключением муниципальных образований, медицинская помощь населению которых в соответствии с законодательством Российской Федерации оказывается федеральными государственными учреждениями, подведомственными Федеральному медико-биологическому агентству, предоставляются:

скорая медицинская помощь, за исключением специализированной (санитарно-авиационной);

первичная медико-санитарная помощь, в том числе неотложная медицинская помощь, оказываемая гражданам при заболеваниях, передаваемых половым путем, туберкулезе, психических расстройствах, расстройствах поведения, в том числе связанных с употреблением психоактивных веществ.

В соответствии с законодательством Российской Федерации расходы соответствующих бюджетов включают в себя обеспечение медицинских организаций лекарственными препаратами и иными средствами, изделиями медицинского назначения, иммунобиологическими препаратами и дезинфекционно-ционными средствами, донорской кровью и ее компонентами.

18. Кроме того, за счет бюджетных ассигнований федерального бюджета, бюджетов субъектов Российской Федерации и местных бюджетов в установленном порядке предоставляются медицинская помощь, медицинские и иные услуги в лепрозоториях, центрах по профилактике и борьбе с синдромом приобретенного иммунодефицита и инфекционными заболеваниями, санаториях, в том числе детских и для детей с родителями, центрах профессиональной патологии, бюро судебно-медицинской экспертизы, патологоанатомических бюро, медицинских информационно-аналитических центрах, бюро медицинской статисти-

ки, на станциях переливания крови, в центрах крови, домах ребенка, включая специализированные, хосписах, домах (больницах) сестринского ухода, молочных кухнях и прочих медицинских учреждениях, входящих в номенклатуру учреждений здравоохранения, утвержденную Министерством здравоохранения и социального развития Российской Федерации, которые не участвуют в реализации территориальной программы обязательного медицинского страхования.

19. Виды медицинской помощи, предоставляемой в рамках одноканального финансирования.

За счет безвозмездных поступлений в Территориальный фонд обязательного медицинского страхования Саратовской области из областного бюджета и местных бюджетов (прогнозно), участвующих в реализации пилотного проекта по переводу отдельных учреждений здравоохранения области на преимущественно одноканальное финансирование медицинской помощи через систему обязательного медицинского страхования, направленного на повышение качества услуг в сфере здравоохранения, в 2011 году государственными и муниципальными учреждениями здравоохранения населению Саратовской области в рамках одноканального финансирования предоставляются следующие виды медицинской помощи:

специализированная медицинская помощь, оказываемая государственными учреждениями здравоохранения «Областная офтальмологическая больница», «Областной кардиохирургический центр», «Областная детская инфекционная клиническая больница», «Областной онкологический диспансер № 1», «Саратовский онкологический диспансер», «Вольский межрайонный онкологический диспансер» министерства здравоохранения Саратовской области, в части содержания за счет средств областного бюджета;

первичная медико-санитарная помощь, оказываемая фельдшерско-акушерскими пунктами в муниципальных учреждениях здравоохранения «Дергачевская центральная районная больница», «Центральная районная больница Пугачевского муниципального района Саратовской области», «Мокроусская центральная районная больница Федоровского района» и Хвалынская центральная районная больница имени Бржозовского.

#### **IV. Территориальные нормативы объема медицинской помощи**

20. Нормативы объемов медицинской помощи.

Объемы медицинской помощи по ее видам рассчитываются исходя из нормативов объемов лечебно-профилактической помощи в расчете на одного человека в год.

Устанавливаются следующие нормативы:

1) скорая медицинская помощь, в том числе специализированная (санитарно-авиационная).

Показатель объема скорой медицинской помощи, в том числе специализированной (санитарно-авиационной), выражается в количестве вызовов в расчете на одного человека в год. Норматив вызовов в среднем по области составляет 0,318 вызова;

2) амбулаторная, в том числе неотложная, медицинская помощь, предоставляемая в амбулаторно-поликлинических учреждениях и других медицинских организациях или их соответствующих структурных подразделениях.

Показатель амбулаторной медицинской помощи, в том числе неотложной, предоставляемой в амбулаторно-поликлинических учреждениях и других медицинских организациях или их соответствующих структурных подразделениях, выражается в количестве посещений в расчете на одного человека в год. Норматив посещений в среднем по области составляет 9,7 посещений, в том числе в рамках территориальной программы обязательного медицинского страхования – 8,729 посещений. Норматив посещений по неотложной помощи в среднем по области составляет 0,039 посещений, в том числе в рамках территориальной программы обязательного медицинского страхования – 0,039 посещений;

3) амбулаторная медицинская помощь, предоставляемая в условиях дневных стационаров.

Показатель объема медицинской помощи, предоставляемой в условиях дневных стационаров, выражается в количестве пациенто-дней в указанных стационарах в расчете на одного человека в год. Норматив количества пациенто-дней составляет 0,59 пациенто-дня, в том числе в рамках территориальной программы обязательного медицинского страхования – 0,536 пациенто-дня;

4) стационарная медицинская помощь, предоставляемая в больничных учреждениях и других медицинских организациях или их соответствующих структурных подразделениях.

Показатель объема стационарной медицинской помощи, предоставляемой в больничных учреждениях и других медицинских организациях или их соответствующих структурных подразделениях, выражается в количестве койко-дней в расчете на одного человека в год. Норматив объема стационарной помощи составляет 2,78 койко-дня, в том числе в рамках территориальной программы обязательного медицинского страхования – 1,974 койко-дня. В норматив объема стационарной медицинской помощи не включается объем медицинской помощи, предоставляемой в санаториях, в том числе детских и для детей с родителями.

При формировании Программы на 2011 год нормативы объемов медицинской помощи откорректированы с учетом особенностей возрастного-полового состава, уровня и структуры заболеваемости населения области, климатогеографических условий области и транспортной доступности медицинских организаций.

#### **V. Территориальные нормативы финансовых затрат на единицу объема медицинской помощи, подушевые нормативы финансового обеспечения, порядок и структура формирования тарифов на медицинскую помощь**

21. Нормативы финансовых затрат на единицу объема медицинской помощи, применяемые для определения потребности в финансовых ресурсах на реализацию Программы.

Нормативы финансовых затрат на единицу объема медицинской помощи по Программе рассчитаны в соответствии с информационным письмом Министерства здравоохранения и социального развития Российской Федерации от 17 декабря 2010 года № 20-2/10/2-12028 «О формировании и экономическом обосновании территориальной программы государственных гарантий оказания гражданам Российской Федерации бесплатной медицинской помощи на 2011 год» с учетом районного коэффициента 1,001 и составляют в среднем:

на 1 вызов скорой, в том числе специализированной (санитарно-авиационной), медицинской помощи – 1 711,8 рубля;

на 1 посещение амбулаторно-поликлинических учреждений и других медицинских организаций или их соответствующих структурных подразделений (включая оказание неотложной медицинской помощи) – 218,3 рубля, в том числе 169,7 рубля за счет средств обязательного медицинского страхования;

на 1 пациенто-день лечения в условиях дневных стационаров – 478,5 рубля, в том числе 471,0 рубля за счет средств обязательного медицинского страхования;

на 1 койко-день в больничных учреждениях и других медицинских организациях или их соответствующих структурных подразделениях – 1 382,0 рубля, в том числе 1 168,2 рубля за счет средств обязательного медицинского страхования.

Тарифы медицинской помощи, оказываемой в рамках территориальной программы обязательного медицинского страхования, включают расходы на заработную плату, начисления на оплату труда, приобретение медикаментов и перевязочных

средств, продуктов питания, мягкого инвентаря, медицинского инструментария, реактивов и химикатов, стекла, химпосуды и прочих материальных запасов, расходы по оплате стоимости лабораторных и инструментальных исследований, производимых в других учреждениях (при отсутствии своей лаборатории и диагностического оборудования), а также расходы по оплате организации питания предприятиями общественного питания (при отсутствии своего пищеблока).

Формирование тарифов на медицинскую помощь, оказываемую за счет средств обязательного медицинского страхования, осуществляется министерством здравоохранения области в соответствии с законодательством Российской Федерации и нормативами, определенными настоящей Программой.

В состав затрат на оказание медицинской помощи за счет средств обязательного медицинского страхования могут быть включены иные расходы в соответствии с бюджетным законодательством Российской Федерации при условии выполнения установленных Программой:

подушевых нормативов финансового обеспечения, в том числе базовой программы обязательного медицинского страхования;

нормативов финансовых затрат на единицу объема медицинской помощи.

В объем расходов в рамках одноканального финансирования включаются расходы на: заработную плату, начисления на оплату труда, приобретение медикаментов и перевязочных средств, продуктов питания, мягкого инвентаря, медицинского инструментария, реактивов и химикатов, стекла и химпосуды, прочих материальных запасов, приобретение услуг (включая коммунальные услуги, услуги связи, транспортные услуги, арендную плату за пользование имуществом, услуги по содержанию имущества), социальное обеспечение, приобретение оборудования стоимостью до 100 000 (сто тысяч) рублей за единицу, приобретение горюче-смазочных материалов, прочие услуги, прочие расходы (за исключением расходов на капитальный ремонт, капитальное строительство, оплату льгот по коммунальным услугам и приобретение основных средств стоимостью свыше 100 000 (сто тысяч) рублей за единицу, регистрацию земельных участков, а также расходов на уплату налога на имущество и земельного налога).

22. Подушевые нормативы финансового обеспечения, предусмотренные Программой, отражают размер ассигнований, необходимых для компенсации затрат по предоставлению бесплатной медицинской помощи в расчете на 1 человека в год.

Подушевые нормативы финансового обеспечения Программы устанавливаются министерством здравоохранения области исходя из нормативов, предусмотренных разделом IV и настоящим разделом Программы.

Подушевые нормативы финансового обеспечения, предусмотренные Программой, установлены в расчете на 1 человека в год (без учета расходов федерального бюджета) и составляют в среднем 7 691,0 рубля, из них:

4 157,0 рубля – за счет средств обязательного медицинского страхования;

3 534,0 рубля – за счет средств соответствующих бюджетов, предусматриваемых на оказание скорой, в том числе специализированной (санитарно-авиационной), медицинской помощи; специализированной, в том числе высокотехнологичной, медицинской помощи; первичной медико-санитарной помощи, в том числе неотложной медицинской помощи, оказываемой гражданам при заболеваниях, передающихся половым путем, туберкулезе, психических расстройствах и расстройствах поведения, в том числе связанных с употреблением психоактивных веществ; специализированной медицинской помощи, оказываемой в онкологических диспансерах (в части содержания); медицинской помощи при заболеваниях, передаваемых половым путем, туберкулезе, ВИЧ-инфекции и синдроме приобретенного иммунодефицита, психических расстройствах и расстройствах поведения, в том числе, связанных с употреблением психоактивных веществ; а также на содержание медицинских организаций, участвующих в обязательном медицинском страховании, и финансовое обеспечение деятельности медицинских организаций, не участвующих в реализации территориальной программы обязательного медицинского страхования.

Финансовое обеспечение Программы осуществляется в объемах, предусмотренных в областном бюджете на 2011 год в соответствии с Законом Саратовской области «Об областном бюджете на 2011 год», в бюджете ТФОМС области на 2011 год в соответствии с Законом Саратовской области «О бюджете Территориального фонда обязательного медицинского страхования Саратовской области на 2011 год», в части обязательств муниципальных образований в соответствии с решениями представительных органов местного самоуправления о бюджетах муниципальных районов и городских округов области на 2011 год (приложение № 1 к настоящей Программе).

Годовой объем бюджетных ассигнований на обязательное медицинское страхование неработающего населения утверждается Законом Саратовской области «Об областном бюджете на 2011 год».

#### **VI. Критерии доступности и качества предоставления бесплатной медицинской помощи в рамках Программы**

23. Медицинская помощь в рамках Программы осуществляется в соответствии с утвержденными федеральными стандартами медицинской помощи, в случае отсутствия федеральных стандартов – в соответствии с территориальными объемами (стандартами) оказания медицинской помощи населению.

24. Оценка уровня доступности и качества медицинской помощи в рамках Программы производится в соответствии с целевыми значениями критериев:

| № п/п | Наименование критерия  | Целевое значение       |
|-------|--|------------------------|
| 1.    | Удовлетворенность населения медицинской помощью (процентов)  | 70                     |
| 2.    | Число лиц, страдающих социально значимыми болезнями, с установленным впервые в жизни диагнозом:<br>туберкулез (на 100 000 населения);<br>психические расстройства и расстройства поведения (на 100 000 населения);<br>наркологические заболевания (на 100 000 населения) | 67,7<br>330,0<br>127,0 |
| 3.    | Число лиц, в возрасте 18 лет и старше, впервые признанных инвалидами (на 10 000 населения)   | 65,0                   |
| 4.    | Смертность населения (на 1000 населения)   | 15,1                   |
| 5.    | Смертность населения в трудоспособном возрасте (на 100 000 лиц трудоспособного возраста)   | 585,2                  |
| 6.    | Смертность населения от сердечно-сосудистых заболеваний (на 100 000 населения)   | 820,0                  |
| 7.    | Смертность населения от онкологических заболеваний (на 100 000 населения)  | 201,1                  |
| 8.    | Смертность населения от внешних причин (на 100 000 населения)  | 155,0                  |
| 9.    | Смертность населения в результате дорожно-транспортных происшествий (на 100 000 населения)   | 11,5                   |
| 10.   | Смертность населения от туберкулеза (на 100 000 населения)   | 12,6                   |

|     |  |                        |
|-----|--|------------------------|
| 11. | Материнская смертность (на 100 000 родившихся живыми)  | 21,0                   |
| 12. | Младенческая смертность (на 1000 родившихся живыми)  | 6,3                    |
| 13. | Охват населения профилактическими осмотрами, проводимыми с целью выявления туберкулеза (процентов)   | 72,0                   |
| 14. | Доступность медицинской помощи на основе оценки реализации нормативов объема медицинской помощи по видам в соответствии с Программой, а также установленных Программой сроков ожидания гражданами медицинской помощи, предоставляемой в плановом порядке (процентов) | не менее 98            |
| 15. | Обеспеченность врачами (на 10 000 населения):<br>по амбулаторной помощи;<br>по стационарной помощи;<br>по скорой медицинской помощи  | 20,37<br>18,97<br>2,89 |

25. Эффективность использования ресурсов здравоохранения (кадровых, материально-технических, финансовых и других) определяется уровнем выполнения плановых показателей действующих программ в области здравоохранения.

26. Критерии оценки деятельности учреждений здравоохранения в рамках Программы устанавливаются министерством здравоохранения области для областных государственных учреждений здравоохранения и органами местного самоуправления (по согласованию) – для муниципальных учреждений здравоохранения.

Приложение № 1  
к территориальной программе государственных гарантий оказания  
бесплатной медицинской помощи в Саратовской области гражданам  
Российской Федерации на 2011 год

Таблица 1

**Стоимость территориальной программы государственных гарантий  
оказания бесплатной медицинской помощи в Саратовской области гражданам  
Российской Федерации на 2011 год  
по источникам ее финансового обеспечения**

| Источники финансового обеспечения<br>территориальной программы  | №<br>строки | Стоимость территориальной<br>программы |                              |
|---|-------------|--|------------------------------|
|   |             | всего<br>(млн рублей)                  | на одного<br>жителя (рублей) |
| <b>Стоимость территориальной программы, всего (сумма строк 02 + 03),<br/>в том числе за счет:</b>   | <b>01</b>   | <b>19 674,5</b>                        | <b>7 691,0</b>               |
| <b>I. Средства консолидированного бюджета субъекта Российской<br/>Федерации*</b>  | <b>02</b>   | <b>6 865,4</b>                         | <b>2 683,8</b>               |
| <b>II. Стоимость территориальной программы ОМС всего (сумма строк<br/>04 + 05)</b>  | <b>03</b>   | <b>12 809,1</b>                        | <b>5 007,2</b>               |
| 1. Средств консолидированного бюджета субъекта Российской Федерации<br>на содержание медицинских организаций, работающих в системе ОМС                        | 04          | 2 174,9                                | 850,2                        |
| 2. Стоимость территориальной программы ОМС за счет средств системы<br>ОМС (сумма строк 06 + 07 + 10),<br>в том числе:   | 05          | 10 634,2                               | 4 157,0                      |
| 2.1. Страховые взносы (платежи) на ОМС работающего населения  | 06          | 2 223,5                                | 869,2                        |
| 2.2. Страховые взносы (платежи) на ОМС неработающего населения,<br>в том числе поступления из консолидированного бюджета субъекта<br>Российской Федерации на: | 07          | 6 414,4                                | 2 507,4                      |
| проведение одноканального финансирования медицинских<br>организаций, работающих в системе ОМС   | 08          |  |                              |
| финансирование обеспечения видов медицинской помощи сверх<br>базовой программы ОМС**  | 09          |  |                              |
| 2.3. Прочие поступления, включая дотации ФФОМС,<br>в том числе безвозмездные поступления из консолидированного бюджета<br>субъекта Российской Федерации на:   | 10          | 1 996,3                                | 780,4                        |
| проведение одноканального финансирования медицинских<br>организаций, работающих в системе ОМС   | 11          |  |                              |
| финансирование обеспечения видов медицинской помощи сверх<br>базовой программы ОМС**  | 12          |  |                              |

\* без учета бюджетных ассигнований федерального бюджета на обеспечение отдельных категорий граждан необходимыми лекарственными средствами, реализацию национального проекта «Здоровье», целевые программы, а также средства пункта 1 раздела II по строке 04

\*\* заполняется при наличии дополнительных видов медицинской помощи

Примечание: прогноз численности населения области на 1 января 2011 года – 2558,1 тыс. человек;  
численность застрахованного населения области на 1 января 2011 года – 2551,3 тыс. человек

Таблица 2

**Стоимость территориальной программы государственных гарантий  
оказания бесплатной медицинской помощи в Саратовской области гражданам  
Российской Федерации на 2011 год по условиям ее предоставления**

| Медицинская помощь по источникам финансирования и условиям предоставления   | № строки  | Единица измерения | Территориальные нормативы объемов медицинской помощи на одного жителя | Территориальные нормативы финансовых затрат на единицу объема медицинской помощи | Подушевые нормативы финансирования территориальной программы             |                     | Стоимость территориальной программы по источникам ее финансового обеспечения |                 | в процентах к итогу |
|---|-----------|-------------------|---|--|--|---------------------|--|-----------------|---------------------|
|   |           |                   |   |  | рублей   |                     | млн рублей   |                 |                     |
|   |           |                   |   |  | за счет средств консолидированного бюджета субъекта Российской Федерации | за счет средств ОМС | за счет средств консолидированного бюджета субъекта Российской Федерации     | средства ОМС    |                     |
| А   | 1         | 2                 | 3   | 4  | 5  | 6                   | 7  | 8               | 9                   |
| <b>I. Медицинская помощь, предоставляемая за счет консолидированного бюджета субъекта Российской Федерации, в том числе:</b>                  | <b>01</b> |                   | <b>X</b>  | <b>X</b>   | <b>2 683,8</b>   | <b>X</b>            | <b>6 865,4*</b>  | <b>X</b>        | <b>34,5</b>         |
| 1. Скорая медицинская помощь  | 02        | вызов             | 0,318   | 1 711,8  | 544,4  | X                   | 1 392,6*   | X               | X                   |
| 2. При заболеваниях, не включенных в территориальную программу ОМС:   | 03        |                   | X   | X  | 1 351,7  | X                   | 3 457,8*   | X               | X                   |
| амбулаторная помощь   | 04        | посещение         | 0,971   | 218,3  | 212,0  | X                   | 542,3*   | X               | X                   |
| стационарная помощь   | 05        | койко-день        | 0,806   | 1 382,0  | 1 113,9  | X                   | 2 849,5*   | X               | X                   |
| в дневных стационарах   | 06        | пациенто-день     | 0,054   | 478,5  | 25,8   | X                   | 66,0*  | X               | X                   |
| 3. Прочие виды медицинских и иных услуг   | 07        |                   | X   | X  | 699,9  | X                   | 1 790,3*   | X               | X                   |
| 4. Специализированная высокотехнологичная медицинская помощь, оказываемая в медицинских организациях субъекта Российской Федерации            | 08        | койко-день        | X   | X  | 87,8   | X                   | 224,7*   | X               | X                   |
| <b>II. Средства консолидированного бюджета субъекта Российской Федерации на содержание медицинских организаций, работающих в системе ОМС:</b> | <b>09</b> |                   | <b>X</b>  | <b>X</b>   | <b>850,2</b>   | <b>X</b>            | <b>2 174,9</b>   | <b>X</b>        | <b>11,1</b>         |
| амбулаторная помощь   | 10        | посещение         | X   | X  | 424,2  | X                   | 1 085,2  | X               | X                   |
| стационарная помощь   | 11        | койко-день        | X   | X  | 422,0  | X                   | 1 079,5  | X               | X                   |
| медицинская помощь в дневных стационарах  | 12        | пациенто-день     | X   | X  | 4,0  | X                   | 10,2   | X               | X                   |
| <b>III. Медицинская помощь в рамках территориальной программы ОМС:</b>  | <b>13</b> |                   | <b>X</b>  | <b>X</b>   | <b>X</b>   | <b>4 157,0</b>      | <b>X</b>   | <b>10 634,2</b> | <b>54,4</b>         |
| скорая медицинская помощь   | 14        | вызов             |   |  | X  |                     | X  |                 | X                   |
| амбулаторная помощь   | 15        | посещение         | 8,729   | 169,7  | X  | 1 481,3             | X  | 3 789,3         | X                   |
| стационарная помощь   | 16        | койко-день        | 1,974   | 1168,2   | X  | 2 306,0             | X  | 5 899,0         | X                   |
| в дневных стационарах   | 17        | пациенто-день     | 0,536   | 471,0  | X  | 252,5               | X  | 645,9           | X                   |
| затраты на АУП ТФОМС  | 18        |                   | X   | X  | X  | 34,8                | X  | 89,1            | X                   |
| затраты на АУП страховых медицинских организаций  | 19        |                   | X   | X  | X  | 82,4                | X  | 210,9           | X                   |
| в том числе:  | 20        |                   | X   | X  | X  | 4 157,0             | X  | 10 634,2        | 55,3                |
| 1. Медицинская помощь, предоставляемая в рамках базовой программы ОМС:  |           |                   |   |  |  |                     |  |                 |                     |
| амбулаторная помощь   | 21        | посещение         | 8,729   | 169,7  | X  | 1 481,3             | X  | 3 789,3         | X                   |
| стационарная помощь   | 22        | койко-день        | 1,974   | 1168,2   | X  | 2 306,0             | X  | 5 899,0         | X                   |
| в дневных стационарах   | 23        | пациенто-день     | 0,536   | 471,0  | X  | 252,5               | X  | 645,9           | X                   |

| A  | 1         | 2             | 3        | 4        | 5              | 6              | 7              | 8               | 9          |
|--|-----------|---------------|----------|----------|----------------|----------------|----------------|-----------------|------------|
| 2. Медицинская помощь, предоставляемая по видам медицинской помощи в рамках базовой программы ОМС при переходе на одноканальное финансирование (расширение статей расходов): | 24        |               | X        | X        | X              |                | X              |                 |            |
| амбулаторная помощь  | 25        | посещение     | X        |          | X              |                | X              |                 | X          |
| стационарная помощь  | 26        | койко-день    | X        |          | X              |                | X              |                 | X          |
| в дневных стационарах  | 27        | пациенто-день | X        |          | X              |                | X              |                 | X          |
| 3. Медицинская помощь при заболеваниях сверх базовой программы ОМС:  | 28        |               | X        | X        | X              |                | X              |                 |            |
| скорая медицинская помощь  | 29        | вызов         |          |          | X              |                | X              |                 | X          |
| амбулаторная помощь  | 30        | посещение     |          |          | X              |                | X              |                 | X          |
| стационарная помощь  | 31        | койко-день    |          |          | X              |                | X              |                 | X          |
| в дневных стационарах  | 32        | пациенто-день |          |          | X              |                | X              |                 | X          |
| <b>Итого:</b> (сумма строк 01+09+13)   | <b>33</b> |               | <b>X</b> | <b>X</b> | <b>3 534,0</b> | <b>4 157,0</b> | <b>9 040,3</b> | <b>10 634,2</b> | <b>100</b> |

\* без учета финансовых средств консолидированного бюджета субъекта Российской Федерации на содержание медицинских организаций, работающих в системе ОМС (затраты, не вошедшие в тариф)

Приложение № 2  
к территориальной программе государственных гарантий оказания  
бесплатной медицинской помощи в Саратовской области гражданам  
Российской Федерации на 2011 год

**Медицинские организации,  
участвующие в реализации территориальной программы государственных гарантий  
оказания бесплатной медицинской помощи в Саратовской области гражданам  
Российской Федерации на 2011 год**

| № п/п | Муниципальные районы, городские округа | Муниципальные учреждения  | в том числе, работающие в системе ОМС | Государственные учреждения, подведомственные министерству здравоохранения Саратовской области | в том числе, работающие в системе ОМС | Государственные учреждения, подведомственные Министерству здравоохранения Российской Федерации | в том числе, работающие в системе ОМС | Ведомственные учреждения и частные организации  | в том числе, работающие в системе ОМС |
|-------|--|---|---------------------------------------|---|---------------------------------------|--|---------------------------------------|---|---------------------------------------|
| 1     | 2                                      | 3   | 4                                     | 5   | 6                                     | 7  | 8                                     | 9   | 10                                    |
| 1.    | Александрово-Гайский                   | муниципальное учреждение здравоохранения «Центральная районная больница Александрово-Гайского района» | ОМС                                   |   |                                       |  |                                       |   |                                       |
| 2.    | Аркадакский                            | муниципальное учреждение здравоохранения «Центральная районная больница Аркадакского района»          | ОМС                                   | государственное учреждение здравоохранения «Туберкулезный санаторий «Летяжевский»             |                                       |  |                                       |   |                                       |
| 3.    | Аткарский                              | муниципальное учреждение здравоохранения «Аткарская центральная районная больница»                    | ОМС                                   | государственное учреждение здравоохранения «Аткарская психиатрическая больница»               |                                       |  |                                       | негосударственное учреждение здравоохранения «Узловая поликлиника на станции Аткарск открытого акционерного общества «Российские железные дороги» | ОМС                                   |

|    |                       |  |     |  |     |   |     |  |  |
|----|-----------------------|--|-----|--|-----|---|-----|--|--|
| 4. | Базарно-Карабулакский | муниципальное учреждение здравоохранения «Центральная районная больница Базарно-Карабулакского района» | ОМС |  |     |   |     |  |  |
| 5. | Балаковский           | муниципальное учреждение здравоохранения «Городская больница № 1»                                      | ОМС | государственное учреждение здравоохранения «Балаковский кожно-венерологический диспансер» министерства здравоохранения области | ОМС | федеральное государственное учреждение здравоохранения «Саратовский медицинский центр Федерального медико-биологического агентства» | ОМС |  |  |
|    |                       | муниципальное учреждение здравоохранения «Городская поликлиника № 3 г.Балаково»                        | ОМС | государственное учреждение здравоохранения «Балаковский психоневрологический диспансер» министерства здравоохранения области   |     |   |     |  |  |
|    |                       | муниципальное учреждение здравоохранения «Городская поликлиника № 5» г.Балаково                        | ОМС | государственное учреждение здравоохранения «Балаковский противотуберкулезный диспансер»  |     |   |     |  |  |
|    |                       | муниципальное учреждение здравоохранения «Детская городская больница № 1» г.Балаково                   | ОМС |  |     |   |     |  |  |
|    |                       | муниципальное учреждение здравоохранения «Детская городская поликлиника» г.Балаково                    | ОМС |  |     |   |     |  |  |
|    |                       | муниципальное учреждение здравоохранения «Мало-Быковская участковая больница»                          | ОМС |  |     |   |     |  |  |
|    |                       | муниципальное учреждение здравоохранения «Родильный дом» города Балаково                               | ОМС |  |     |   |     |  |  |
|    |                       | муниципальное учреждение здравоохранения «Стоматологическая поликлиника» г.Балаково                    | ОМС |  |     |   |     |  |  |
|    |                       | муниципальное учреждение здравоохранения «Центральная районная поликлиника» г.Балаково                 | ОМС |  |     |   |     |  |  |
|    |                       | муниципальное учреждение здравоохранения «Центр медицинской профилактики»                              | ОМС |  |     |   |     |  |  |
|    |                       | муниципальное учреждение здравоохранения «Станция скорой медицинской помощи» г.Балаково                |     |  |     |   |     |  |  |

|    |             |   |     |  |     |  |  |   |     |
|----|-------------|---|-----|--|-----|--|--|---|-----|
| 6. | Балашовский | муниципальное учреждение здравоохранения «Балашовская центральная районная больница»                                      | ОМС | государственное учреждение здравоохранения «Балашовский кожно-венерологический диспансер» министерства здравоохранения области           | ОМС |  | негосударственное учреждение здравоохранения «Узловая больница на станции Балашов открытого акционерного общества «Российские железные дороги» | ОМС   |     |
|    |             | муниципальное учреждение здравоохранения «Балашовский родильный дом»  | ОМС | государственное учреждение здравоохранения «Балашовский межрайонный психоневрологический диспансер» министерства здравоохранения области |     |  |  |   |     |
|    |             | муниципальное учреждение здравоохранения «Городская детская больница»   | ОМС | государственное учреждение здравоохранения Балашовский противотуберкулезный диспансер  |     |  |  |   |     |
|    |             | муниципальное учреждение здравоохранения «Стоматологическая поликлиника» Балашовского муниципального района               | ОМС |  |     |  |  |   |     |
| 7. | Балтайский  | муниципальное учреждение здравоохранения «Балтайская центральная районная больница»                                       | ОМС |  |     |  |  |   |     |
| 8. | Вольский    | муниципальное учреждение здравоохранения Вольская центральная районная больница   | ОМС | государственное учреждение здравоохранения «Вольский перинатальный центр» министерства здравоохранения области                           | ОМС | филиал Федерального государственного учреждения здравоохранения «Саратовский медицинский центр Федерального медико-биологического агентства» – «Медико-санитарная часть № 1» | ОМС  | филиал № 4 Федерального государственного учреждения «3 центральный военный клинический госпиталь имени А.А.Вишневого Министерства обороны Российской Федерации» | ОМС |
|    |             | муниципальное учреждение здравоохранения Вольская детская больница  | ОМС | государственное учреждение здравоохранения «Вольский межрайонный онкологический диспансер» министерства здравоохранения области          | ОМС |  |  | негосударственное учреждение здравоохранения «Линейная больница на станции Сенная открытого акционерного общества «Российские железные дороги»                  | ОМС |
|    |             | муниципальное учреждение здравоохранения Медико-санитарная часть «Большевик» г.Вольска Саратовской области                | ОМС | государственное учреждение здравоохранения «Вольский кожно-венерологический диспансер» министерства здравоохранения области              | ОМС |  |  |   |     |
|    |             | муниципальное учреждение здравоохранения «Стоматологическая поликлиника» г.Вольска и Вольского района Саратовской области | ОМС | государственное учреждение здравоохранения «Вольский межрайонный психоневрологический диспансер» министерства здравоохранения области    |     |  |  |   |     |
|    |             | муниципальное учреждение здравоохранения «Вольский межрайонный центр медицинской профилактики» Саратовской области        | ОМС | государственное учреждение здравоохранения Вольский противотуберкулезный диспансер   |     |  |  |   |     |

|     |                 |   |     |   |  |  |  |  |     |
|-----|-----------------|---|-----|---|--|--|--|--|-----|
|     |                 | муниципальное учреждение здравоохранения «Станция скорой медицинской помощи» г.Вольска и Вольского района Саратовской области |     | государственное учреждение здравоохранения «Вольский специализированный дом ребенка для детей с органическими поражениями центральной нервной системы без нарушения психики» министерства здравоохранения области |  |  |  |  |     |
| 9.  | Воскресенский   | муниципальное учреждение здравоохранения «Воскресенская центральная районная больница»  | ОМС |   |  |  |  |  |     |
| 10. | Дергачевский    | муниципальное учреждение здравоохранения «Дергачевская центральная районная больница»   | ОМС |   |  |  |  |  |     |
| 11. | Духовницкий     | муниципальное учреждение здравоохранения «Духовницкая центральная районная больница»  | ОМС |   |  |  |  |  |     |
| 12. | Екатериновский  | муниципальное учреждение здравоохранения «Екатериновская центральная районная больница»                                       | ОМС |   |  |  |  |  |     |
| 13. | Ершовский       | муниципальное учреждение здравоохранения «Ершовская центральная районная больница»  | ОМС |   |  |  |  | негосударственное учреждение здравоохранения «Отделенческая больница на станции Ершов открытого акционерного общества «Российские железные дороги» | ОМС |
| 14. | Ивантеевский    | муниципальное учреждение здравоохранения «Ивантеевская центральная районная больница»   | ОМС |   |  |  |  |  |     |
| 15. | Калининский     | муниципальное учреждение здравоохранения «Калининская центральная районная больница»  | ОМС |   |  |  |  |  |     |
| 16. | Красноармейский | муниципальное медицинское учреждение «Красноармейская Центральная районная больница»  | ОМС | государственное учреждение здравоохранения «Красноармейская областная психиатрическая больница» имени Калямина Юрия Алексеевича, Заслуженного врача РСФСР»  |  |  |  |  |     |
| 17. | Краснокутский   | муниципальное учреждение здравоохранения «Центральная районная больница Краснокутского муниципального района»                 | ОМС |   |  |  |  |  |     |

|     |                    |   |     |  |  |  |     |  |  |
|-----|--------------------|---|-----|--|--|--|-----|--|--|
| 18. | Краснопартизанский | муниципальное учреждение здравоохранения «Краснопартизанская центральная районная больница Саратовской области» | ОМС |  |  | филиал Федерального государственного учреждения здравоохранения «Саратовский медицинский центр Федерального медико-биологического агентства» – «Медико-санитарная часть № 2» | ОМС |  |  |
| 19. | Лысогорский        | муниципальное учреждение здравоохранения «Центральная районная больница Лысогорского района»                    | ОМС |  |  |  |     |  |  |
| 20. | Марковский         | муниципальное учреждение здравоохранения «Марковская центральная районная больница»                             | ОМС | государственное учреждение здравоохранения «Марковский Дом ребенка для детей с заболеванием центральной нервной системы и нарушением психики» министерства здравоохранения области |  |  |     |  |  |
| 21. | Новобурасский      | муниципальное учреждение здравоохранения «Новобурасская центральная районная больница»                          | ОМС |  |  |  |     |  |  |
| 22. | Новоузенский       | муниципальное учреждение здравоохранения «Новоузенская центральная районная больница»                           | ОМС |  |  |  |     |  |  |
| 23. | Озинский           | муниципальное учреждение здравоохранения «Центральная районная больница Озинского муниципального района»        | ОМС |  |  |  |     |  |  |
| 24. | Перелюбский        | муниципальное учреждение здравоохранения «Перелюбская центральная районная больница»                            | ОМС |  |  |  |     |  |  |
| 25. | Петровский         | муниципальное учреждение здравоохранения «Петровская центральная районная больница Саратовской области»         | ОМС |  |  |  |     |  |  |
| 26. | Питерский          | муниципальное учреждение здравоохранения «Питерская центральная районная больница»                              | ОМС |  |  |  |     |  |  |

|     |              |   |     |  |  |  |   |  |     |
|-----|--------------|---|-----|--|--|--|---|--|-----|
| 27. | Пугачевский  | муниципальное учреждение здравоохранения «Центральная районная больница Пугачевского муниципального района Саратовской области» | ОМС | государственное учреждение здравоохранения «Пугачевский межрайонный психоневрологический диспансер» министерства здравоохранения области |  |  |   |  |     |
| 28. | Ровенский    | муниципальное учреждение здравоохранения «Ровенская центральная районная больница»  | ОМС |  |  |  |   |  |     |
| 29. | Романовский  | муниципальное учреждение здравоохранения «Центральная районная больница Романовского района»                                    | ОМС |  |  |  |   |  |     |
| 30. | Ртищевский   | муниципальное учреждение здравоохранения Ртищевская центральная районная больница   | ОМС |  |  |  | негосударственное учреждение здравоохранения «Отделенческая больница на станции Ртищев-1 открытого акционерного общества «Российские железные дороги» |  | ОМС |
| 31. | Самойловский | муниципальное учреждение здравоохранения «Самойловская центральная районная больница»   | ОМС |  |  |  |   |  |     |
| 32. | Саратовский  | муниципальное учреждение здравоохранения «Центральная районная больница Саратовского района»                                    | ОМС |  |  |  |   |  |     |
| 33. | ЗАТО Светлый | муниципальное учреждение здравоохранения «Медико-санитарная часть городского округа ЗАТО Светлый Саратовской области»           | ОМС |  |  |  |   |  |     |
| 34. | Советский    | муниципальное учреждение здравоохранения «Степновская центральная районная больница»  | ОМС |  |  |  |   |  |     |
| 35. | Татищевский  | муниципальное учреждение здравоохранения «Татищевская центральная районная больница»  | ОМС |  |  |  |   |  |     |
| 36. | Турковский   | муниципальное учреждение здравоохранения «Турковская центральная районная больница»   | ОМС |  |  |  |   |  |     |

|     |             |  |     |   |     |  |  |  |  |
|-----|-------------|--|-----|---|-----|--|--|--|--|
| 37. | Федоровский | муниципальное учреждение здравоохранения «Мокроусская центральная районная больница Федоровского района» | ОМС |   |     |  |  |  |  |
| 38. | Хвалынский  | муниципальное учреждение здравоохранения «Хвалынская центральная районная больница имени Бржозовского»   | ОМС |   |     |  |  |  |  |
| 39. | Энгельский  | муниципальное учреждение здравоохранения «Городская детская больница»                                    | ОМС | государственное учреждение здравоохранения «Областной онкологический диспансер № 1»   | ОМС |  |  |  |  |
|     |             | муниципальное учреждение здравоохранения «Городская поликлиника № 1»                                     | ОМС | государственное учреждение здравоохранения «Саратовский областной кожно-венерологический диспансер»                         | ОМС |  |  |  |  |
|     |             | муниципальное учреждение здравоохранения «Городская поликлиника № 2»                                     | ОМС | государственное учреждение здравоохранения «Энгельсская психиатрическая больница» министерства здравоохранения области      |     |  |  |  |  |
|     |             | муниципальное учреждение здравоохранения «Городская поликлиника № 3»                                     | ОМС | государственное учреждение здравоохранения «Энгельский противотуберкулезный диспансер» министерства здравоохранения области |     |  |  |  |  |
|     |             | муниципальное учреждение здравоохранения «Городская поликлиника № 4»                                     | ОМС |   |     |  |  |  |  |
|     |             | муниципальное учреждение здравоохранения «Детская городская поликлиника № 1»                             | ОМС |   |     |  |  |  |  |
|     |             | муниципальное учреждение здравоохранения «Детская городская поликлиника № 2»                             | ОМС |   |     |  |  |  |  |
|     |             | муниципальное учреждение здравоохранения «Перинатальный центр»   | ОМС |   |     |  |  |  |  |
|     |             | муниципальное учреждение здравоохранения «Городская больница № 1»  | ОМС |   |     |  |  |  |  |
|     |             | муниципальное учреждение здравоохранения «Городская больница № 2»  | ОМС |   |     |  |  |  |  |
|     |             | муниципальное учреждение здравоохранения «Энгельсская районная больница»                                 | ОМС |   |     |  |  |  |  |

|     |               |   |     |   |     |  |     |   |     |
|-----|---------------|---|-----|---|-----|--|-----|---|-----|
|     |               | муниципальное учреждение здравоохранения «Городская стоматологическая поликлиника»  | ОМС |   |     |  |     |   |     |
|     |               | муниципальное учреждение здравоохранения «Центр медицинской профилактики»   | ОМС |   |     |  |     |   |     |
|     |               | муниципальное учреждение здравоохранения «Станция скорой медицинской помощи» (г.Энгельс)  |     |   |     |  |     |   |     |
|     |               | муниципальное учреждение здравоохранения «Медицинский информационно-аналитический центр» (г.Энгельс)  |     |   |     |  |     |   |     |
| 40. | Город Саратов | муниципальное учреждение здравоохранения «1-я Городская клиническая больница им.Ю.Я.Гордеева» комитета здравоохранения администрации муниципального образования «Город Саратов» | ОМС | государственное учреждение здравоохранения «Саратовская областная клиническая больница с патологоанатомическим центром» | ОМС | Клиническая больница имени С.Р.Миротворцева государственного образовательного учреждения высшего профессионального образования «Саратовский государственный медицинский университет имени В.И.Разумовского Федерального агентства по здравоохранению и социальному развитию» | ОМС | Саратовский филиал Федерального государственного медицинского учреждения «Медицинский центр при Федеральном агентстве специального строительства» | ОМС |
|     |               | муниципальное учреждение здравоохранения «5 Детская инфекционная клиническая больница» комитета здравоохранения администрации муниципального образования «Город Саратов»        | ОМС | государственное учреждение здравоохранения «Областная офтальмологическая больница»                                      | ОМС | клиника глазных болезней государственного образовательного учреждения высшего профессионального образования «Саратовский государственный медицинский университет имени В.И.Разумовского Федерального агентства по здравоохранению и социальному развитию»                    | ОМС | Военно-медицинская служба Управления Федеральной службы безопасности России по Саратовской области  | ОМС |
|     |               | муниципальное учреждение здравоохранения «Детская инфекционная больница № 6» комитета здравоохранения администрации муниципального образования «Город Саратов»                  | ОМС | государственное учреждение здравоохранения «Областной кардиохирургический центр» министерства здравоохранения области   | ОМС | клиника профпатологии и гематологии государственного образовательного учреждения высшего профессионального образования «Саратовский государственный медицинский университет имени В.И.Разумовского Федерального агентства по здравоохранению и социальному развитию»         | ОМС | федеральное государственное учреждение здравоохранения «Медико-санитарная часть Главного управления внутренних дел по Саратовской области»        | ОМС |

|  |  |     |   |     |   |     |  |     |
|--|--|-----|---|-----|---|-----|--|-----|
|  | муниципальное учреждение здравоохранения «7-я Городская детская больница» комитета здравоохранения администрации муниципального образования «Город Саратов»                                  | ОМС | государственное учреждение здравоохранения «Саратовская областная детская клиническая больница»           | ОМС | клиника кожных и венерических болезней государственного образовательного учреждения высшего профессионального образования «Саратовский государственный медицинский университет имени В.И.Разумовского Федерального агентства по здравоохранению и социальному развитию» | ОМС | поликлиника Управления Федеральной службы Российской Федерации по контролю за оборотом наркотиков по Саратовской области                                       | ОМС |
|  | муниципальное учреждение здравоохранения «Городская клиническая больница № 7» комитета здравоохранения администрации муниципального образования «Город Саратов»                              | ОМС | государственное учреждение здравоохранения «Областная детская инфекционная клиническая больница»          | ОМС | федеральное государственное учреждение «Саратовский научно-исследовательский институт кардиологии» Министерства здравоохранения и социального развития Российской Федерации   | ОМС | федеральное бюджетное учреждение «Центр медицинской и социальной реабилитации Управления Федеральной службы исполнения наказаний по Саратовской области»       | ОМС |
|  | муниципальное учреждение здравоохранения «Городская клиническая больница № 5» комитета здравоохранения администрации муниципального образования «Город Саратов»                              | ОМС | государственное учреждение здравоохранения «Областной госпиталь для ветеранов войн»                       | ОМС | федеральное государственное учреждение «Саратовский научно-исследовательский институт травматологии и ортопедии» Министерства здравоохранения и социального развития Российской Федерации   | ОМС | федеральное государственное учреждение «250 военный госпиталь» Министерства обороны Российской Федерации   | ОМС |
|  | муниципальное учреждение здравоохранения «Детская городская больница № 4» комитета здравоохранения администрации муниципального образования «Город Саратов»                                  | ОМС | государственное учреждение здравоохранения «Областной врачебно-физкультурный диспансер»                   | ОМС | филиал Федерального государственного учреждения здравоохранения «Саратовский медицинский центр Федерального медико-биологического агентства» – «Медико-санитарная часть № 3»  |     | негосударственное учреждение здравоохранения «Дорожная клиническая больница на станции Саратов-II открытого акционерного общества «Российские железные дороги» | ОМС |
|  | муниципальное учреждение здравоохранения «Городская клиническая больница № 2 имени В.И.Разумовского» комитета здравоохранения администрации муниципального образования «Город Саратов»       | ОМС | государственное учреждение здравоохранения «Перинатальный центр»  | ОМС | филиал Федерального государственного учреждения здравоохранения Центральная медико-санитарная часть № 119 Федерального медико-биологического агентства – Медико-санитарная часть № 9  |     | поликлиника «Саратовтрансавто» филиал № 1 государственного автономного учреждения Саратовской области «Управление пассажирских перевозок»                      | ОМС |
|  | муниципальное учреждение здравоохранения «Городская клиническая больница № 6 имени академика В.Н.Кошелева» комитета здравоохранения администрации муниципального образования «Город Саратов» | ОМС | государственное учреждение здравоохранения «Саратовский областной центр планирования семьи и репродукции» | ОМС |   |     | Общество с ограниченной ответственностью «Лечебно-диагностический центр «Авеста-М»   | ОМС |

|  |  |     |  |     |  |  |  |  |
|--|--|-----|--|-----|--|--|--|--|
|  | муниципальное учреждение здравоохранения «Городская клиническая больница № 8» комитета здравоохранения администрации муниципального образования «Город Саратов»  | ОМС | государственное учреждение здравоохранения «Областной онкологический диспансер № 2»  | ОМС |  |  |  |  |
|  | муниципальное учреждение здравоохранения «Городская клиническая больница № 9» комитета здравоохранения администрации муниципального образования «Город Саратов»  | ОМС | государственное учреждение здравоохранения «Саратовский онкологический диспансер» министерства здравоохранения области                 | ОМС |  |  |  |  |
|  | муниципальное учреждение здравоохранения «Городская клиническая больница № 10» комитета здравоохранения администрации муниципального образования «Город Саратов» | ОМС | государственное учреждение здравоохранения «Областной клинический противотуберкулезный диспансер»                                      | ОМС |  |  |  |  |
|  | муниципальное учреждение здравоохранения «Детская городская больница № 2» комитета здравоохранения администрации муниципального образования «Город Саратов»      | ОМС | государственное учреждение здравоохранения «Саратовская областная психиатрическая больница Святой Софии»                               |     |  |  |  |  |
|  | муниципальное учреждение здравоохранения «Городская клиническая больница № 12» комитета здравоохранения администрации муниципального образования «Город Саратов» | ОМС | государственное учреждение здравоохранения «Саратовский городской психоневрологический диспансер» министерства здравоохранения области |     |  |  |  |  |
|  | муниципальное учреждение здравоохранения «Родильный дом № 2» комитета здравоохранения администрации муниципального образования «Город Саратов»                   | ОМС | государственное учреждение здравоохранения «Саратовская городская туберкулезная больница»  |     |  |  |  |  |
|  | муниципальное учреждение здравоохранения «Городская клиническая больница № 11» комитета здравоохранения администрации муниципального образования «Город Саратов» | ОМС | государственное учреждение здравоохранения «Противотуберкулезный диспансер Ленинского района г.Саратова»                               |     |  |  |  |  |

|  |  |     |   |  |  |  |  |  |
|--|--|-----|---|--|--|--|--|--|
|  | муниципальное учреждение здравоохранения «Городская поликлиника № 1» комитета здравоохранения администрации муниципального образования «Город Саратов» | ОМС | государственное учреждение здравоохранения «Противотуберкулезный диспансер Заводского района г.Саратова»  |  |  |  |  |  |
|  | муниципальное учреждение здравоохранения «Городская поликлиника № 2» комитета здравоохранения администрации муниципального образования «Город Саратов» | ОМС | государственное учреждение здравоохранения «Детский противотуберкулезный диспансер»   |  |  |  |  |  |
|  | муниципальное учреждение здравоохранения «Городская поликлиника № 3» комитета здравоохранения администрации муниципального образования «Город Саратов» | ОМС | государственное учреждение здравоохранения «Детский противотуберкулезный санаторий» министерства здравоохранения области  |  |  |  |  |  |
|  | муниципальное учреждение здравоохранения «Городская поликлиника № 4» комитета здравоохранения администрации муниципального образования «Город Саратов» | ОМС | государственное учреждение здравоохранения «Саратовская областная станция переливания крови»  |  |  |  |  |  |
|  | муниципальное учреждение здравоохранения «Городская поликлиника № 5» комитета здравоохранения администрации муниципального образования «Город Саратов» | ОМС | государственное учреждение здравоохранения «Саратовский областной центр по профилактике и борьбе со СПИД и инфекционными заболеваниями»   |  |  |  |  |  |
|  | муниципальное учреждение здравоохранения «Городская поликлиника № 7» комитета здравоохранения администрации муниципального образования «Город Саратов» | ОМС | государственное учреждение здравоохранения «Специализированный дом ребенка для детей с органическим поражением центральной нервной системы, в том числе детскими церебральными параличами, без нарушения психики» г.Саратова министерства здравоохранения области |  |  |  |  |  |
|  | муниципальное учреждение здравоохранения «Городская поликлиника № 8» комитета здравоохранения администрации муниципального образования «Город Саратов» | ОМС | государственное учреждение здравоохранения «Бюро судебно-медицинской экспертизы министерства здравоохранения Саратовской области»   |  |  |  |  |  |

|  |   |     |   |  |  |  |  |  |
|--|---|-----|---|--|--|--|--|--|
|  | муниципальное учреждение здравоохранения «Городская поликлиника № 9» комитета здравоохранения администрации муниципального образования «Город Саратов»  | ОМС | государственное учреждение здравоохранения «Саратовский областной центр медицинской профилактики»               |  |  |  |  |  |
|  | муниципальное учреждение здравоохранения «Городская поликлиника № 10» комитета здравоохранения администрации муниципального образования «Город Саратов» | ОМС | государственное учреждение здравоохранения «Саратовский медицинский центр резервов «Резерв»                     |  |  |  |  |  |
|  | муниципальное учреждение здравоохранения «Городская поликлиника № 11» комитета здравоохранения администрации муниципального образования «Город Саратов» | ОМС | государственное учреждение здравоохранения «Медицинский информационно-аналитический центр»                      |  |  |  |  |  |
|  | муниципальное учреждение здравоохранения «Городская поликлиника № 14» комитета здравоохранения администрации муниципального образования «Город Саратов» | ОМС | государственное учреждение «Центр медицины катастроф Саратовской области»                                       |  |  |  |  |  |
|  | муниципальное учреждение здравоохранения «Городская поликлиника № 15» комитета здравоохранения администрации муниципального образования «Город Саратов» | ОМС | государственное учреждение «Центр контроля качества и сертификации лекарственных средств» в Саратовской области |  |  |  |  |  |
|  | муниципальное учреждение здравоохранения «Городская поликлиника № 16» комитета здравоохранения администрации муниципального образования «Город Саратов» | ОМС | областное государственное учреждение «Саратовский аптечный склад»   |  |  |  |  |  |
|  | муниципальное учреждение здравоохранения «Городская поликлиника № 17» комитета здравоохранения администрации муниципального образования «Город Саратов» | ОМС |   |  |  |  |  |  |
|  | муниципальное учреждение здравоохранения «Городская поликлиника № 19» комитета здравоохранения администрации муниципального образования «Город Саратов» | ОМС |   |  |  |  |  |  |

|  |  |     |  |  |  |  |  |  |
|--|--|-----|--|--|--|--|--|--|
|  | муниципальное учреждение здравоохранения «Городская поликлиника № 20» комитета здравоохранения администрации муниципального образования «Город Саратов»        | ОМС |  |  |  |  |  |  |
|  | муниципальное учреждение здравоохранения «Детская городская поликлиника № 1» комитета здравоохранения администрации муниципального образования «Город Саратов» | ОМС |  |  |  |  |  |  |
|  | муниципальное учреждение здравоохранения «Детская городская поликлиника № 2» комитета здравоохранения администрации муниципального образования «Город Саратов» | ОМС |  |  |  |  |  |  |
|  | муниципальное учреждение здравоохранения «Детская городская поликлиника № 4» комитета здравоохранения администрации муниципального образования «Город Саратов» | ОМС |  |  |  |  |  |  |
|  | муниципальное учреждение здравоохранения «Детская городская поликлиника № 8» комитета здравоохранения администрации муниципального образования «Город Саратов» | ОМС |  |  |  |  |  |  |
|  | муниципальное учреждение здравоохранения «Стоматологическая поликлиника № 1» комитета здравоохранения администрации муниципального образования «Город Саратов» | ОМС |  |  |  |  |  |  |
|  | муниципальное учреждение здравоохранения «Стоматологическая поликлиника № 2» комитета здравоохранения администрации муниципального образования «Город Саратов» | ОМС |  |  |  |  |  |  |
|  | муниципальное учреждение здравоохранения «Стоматологическая поликлиника № 3» комитета здравоохранения администрации муниципального образования «Город Саратов» | ОМС |  |  |  |  |  |  |

|  |  |     |  |  |  |  |  |  |
|--|--|-----|--|--|--|--|--|--|
|  | муниципальное учреждение здравоохранения «Стоматологическая поликлиника № 5» комитета здравоохранения администрации муниципального образования «Город Саратов»               | ОМС |  |  |  |  |  |  |
|  | муниципальное учреждение здравоохранения «Стоматологическая поликлиника № 6» комитета здравоохранения администрации муниципального образования «Город Саратов»               | ОМС |  |  |  |  |  |  |
|  | муниципальное учреждение здравоохранения «Стоматологическая поликлиника № 8» комитета здравоохранения администрации муниципального образования «Город Саратов»               | ОМС |  |  |  |  |  |  |
|  | муниципальное учреждение здравоохранения «Детская стоматологическая поликлиника № 7» комитета здравоохранения администрации муниципального образования «Город Саратов»       | ОМС |  |  |  |  |  |  |
|  | муниципальное учреждение здравоохранения «Центр восстановительной медицины и реабилитации» комитета здравоохранения администрации муниципального образования «Город Саратов» | ОМС |  |  |  |  |  |  |
|  | муниципальное учреждение здравоохранения «Городская станция скорой медицинской помощи» комитета здравоохранения администрации муниципального образования «Город Саратов»     |     |  |  |  |  |  |  |
|  | муниципальное учреждение здравоохранения «Центр медицинской профилактики «Препарат» комитета здравоохранения администрации муниципального образования «Город Саратов»        |     |  |  |  |  |  |  |

|                          |            |   |           |                  |           |            |           |            |  |
|--------------------------|------------|---|-----------|------------------|-----------|------------|-----------|------------|--|
|                          |            | муниципальное учреждение здравоохранения «Центр медицинской профилактики» комитета здравоохранения администрации муниципального образования «Город Саратов» |           |                  |           |            |           |            |  |
| <b>Итого по области:</b> | <b>111</b> | <b>ОМС</b>  | <b>19</b> | <b>ОМС</b>       | <b>11</b> | <b>ОМС</b> | <b>15</b> | <b>ОМС</b> |  |
| 194                      | 7          | местный бюджет (прогнозно)  | 31        | областной бюджет |           |            |           |            |  |

Приложение № 3  
к территориальной программе государственных гарантий оказания бесплатной медицинской помощи в Саратовской области гражданам Российской Федерации на 2011 год

**Перечень областных государственных медицинских учреждений, оказывающих высокотехнологичную медицинскую помощь за счет средств областного бюджета**

| № п/п | Наименование учреждений   | Адрес                                   | Профиль, оказываемой высокотехнологичной медицинской помощи                         |
|-------|---|---|---|
| 1.    | Государственное учреждение здравоохранения «Саратовская областная клиническая больница с патологоанатомическим центром»           | 410053, г.Саратов, Смирновское ущелье,1 | 1. Сердечно-сосудистая хирургия<br>2. Травматология и ортопедия<br>3. Нейрохирургия |
| 2.    | Государственное учреждение здравоохранения «Саратовская областная детская клиническая больница»                                   | 410028, г.Саратов, ул.Вольская, д.6     | 1.Онкология<br>2. Педиатрия<br>3. Неонатология и неонатальная хирургия              |
| 3.    | Государственное учреждение здравоохранения «Областной кардиохирургический центр» министерства здравоохранения Саратовской области | 410039, г.Саратов, ул.Крымская, д.15.   | 1.Сердечно-сосудистая хирургия  |

Примечание: все вышеуказанные медицинские учреждения оказывают высокотехнологичную медицинскую помощь населению всех муниципальных образований Саратовской области по направлению и в соответствии с профилем

Приложение № 4  
к территориальной программе государственных гарантий оказания бесплатной медицинской помощи в Саратовской области гражданам Российской Федерации на 2011 год

**Перечень областных государственных медицинских учреждений, оказывающих отдельные виды специализированной (дорогостоящей) медицинской помощи за счет средств областного бюджета**

| № п/п | Наименование учреждений   | Адрес                                    | Профиль медицинской помощи  |
|-------|---|--|---|
| 1.    | Государственное учреждение здравоохранения «Саратовская областная клиническая больница с патологоанатомическим центром» | 410053, г.Саратов, Смирновское ущелье, 1 | <b>Раздел I. Прочие виды медицинской помощи:</b> лечение больных с терминальной стадией хронической почечной недостаточности методом аппаратного гемодиализа и перитонеального диализа<br><b>Раздел II. Диагностические медицинские услуги:</b> рентгенолучевая диагностика с применением ядерно-магнитного резонанса |
| 2.    | Государственное учреждение здравоохранения «Саратовская областная детская клиническая больница»                         | 410028, г.Саратов, ул.Вольская, д.6      | <b>Раздел I. Прочие виды медицинской помощи:</b> лечение больных с терминальной стадией хронической почечной недостаточности методом аппаратного гемодиализа и перитонеального диализа<br><b>Раздел II. Медицинская генетика:</b> медико-генетическое консультирование; цитогенетические исследования                 |

Примечание: все вышеуказанные медицинские учреждения оказывают отдельные виды дорогостоящей медицинской помощи населению всех муниципальных образований Саратовской области по направлению и в соответствии с профилем

Приложение № 5  
к территориальной программе государственных гарантий бесплатной  
медицинской помощи в Саратовской области гражданам Российской  
Федерации на 2011 год

Таблица 1.

**Установленные объемы стационарной медицинской помощи,  
оказываемой в муниципальных, государственных, ведомственных медицинских организациях,  
участвующих в реализации Программы за счет средств ОМС и соответствующих бюджетов**

| Профиль отделений (кодек)                               | Муниципальное учреждение здравоохранения «Центральная районная больница Александрово-Гайского района» | Муниципальное учреждение здравоохранения «Центральная районная больница Аркадакского района» | Муниципальное учреждение здравоохранения «Аткарская центральная районная больница» | Муниципальное учреждение здравоохранения «Центральная районная больница Базарно-Карабулакского района» | Муниципальное учреждение здравоохранения «Городская больница № 1» г. Балаково | Муниципальное учреждение здравоохранения «Детская городская больница № 1» г. Балаково | Муниципальное учреждение здравоохранения «Малго-Быковская участковая больница» | Муниципальное учреждение здравоохранения «Родильный дом» г. Балаково | <b>ИТОГО по Балаковскому району</b> |
|---|---|--|--|--|---|---|--|--|-------------------------------------|
| Кардиологические  |   |  |  |  | 38 600  |   |  |  | 38 600                              |
| Ревматологические                                       |   |  |  |  | 9 200   |   |  |  | 9 200                               |
| Гастроэнтерологические                                  |   |  |  |  |   |   |  |  |                                     |
| Пульмонологические                                      |   |  |  |  | 12 000  |   |  |  | 12 000                              |
| Эндокринологические (т)                                 |   |  |  |  | 9 300   |   |  |  | 9 300                               |
| Нефрологические (т)                                     |   |  |  |  |   |   |  |  |                                     |
| Гематологические  |   |  |  |  |   |   |  |  |                                     |
| Аллергологические                                       |   |  |  |  |   |   |  |  |                                     |
| Педиатрические  | 3 146   | 3 840  | 1 600  | 3 772  |   | 8 640   |  |  | 8 640                               |
| Терапевтические (общие)                                 | 10 880  | 18 693   | 19 740   | 19 709   | 24 738  |   | 1 800  |  | 26 538                              |
| Патология новорожденных                                 |   |  |  |  |   | 8 761   |  | 1 952  | 10 713                              |
| Травматологические                                      |   |  |  |  | 14 500  |   |  |  | 14 500                              |
| Ортопедические  |   |  |  |  |   |   |  |  |                                     |
| Урологические   |   |  |  |  | 8 700   |   |  |  | 8 700                               |
| Нейрохирургические                                      |   |  |  |  | 9 460   |   |  |  | 9 460                               |
| Ожоговые  |   |  |  |  |   |   |  |  |                                     |
| Челюстно-лицевой хирургии                               |   |  |  |  |   |   |  |  |                                     |
| Торакальной хирургии                                    |   |  |  |  |   |   |  |  |                                     |
| Проктологические  |   |  |  |  |   |   |  |  |                                     |
| Кардиохирургические                                     |   |  |  |  |   |   |  |  |                                     |
| Сосудистой хирургии                                     |   |  |  |  |   |   |  |  |                                     |
| Хирургические (общие)                                   | 2 688   | 6 657  | 15 800   | 9 769  | 41 370  |   |  |  | 41 370                              |
| Онкологические  |   |  |  |  |   |   |  |  |                                     |
| Гинекологические  | 3 080   | 2 240  | 4 570  | 3 470  | 13 340  |   |  | 8 500  | 21 840                              |
| Отоларингологические                                    |   |  |  |  | 8 700   |   |  |  | 8 700                               |
| Офтальмологические                                      |   |  |  |  | 7 540   |   |  |  | 7 540                               |
| Неврологические   |   |  |  |  | 27 100  | 8 711   |  |  | 35 811                              |
| Дерматологические                                       |   |  |  |  |   |   |  |  |                                     |
| Инфекционные  | 1 764   | 2 640  | 8 500  | 7 168  | 16 200  | 23 288  |  |  | 39 488                              |
| Для беременных и рожениц                                | 850   |  | 1 200  | 204  |   |   |  | 15 814   | 15 814                              |
| Патолог беременности                                    | 2 184   | 1 630  | 4 890  | 3 260  | 2 240   |   |  | 14 190   | 16 430                              |
| Для производства абортов                                | 150   |  | 500  | 131  | 266   |   |  | 1 030  | 1 296                               |
| Восстановительное лечение                               |   |  |  |  | 2 100   |   |  |  | 2 100                               |
| <b>Итого (за счет средств ОМС)</b>                      | <b>24 742</b>   | <b>35 700</b>  | <b>56 800</b>  | <b>47 483</b>  | <b>245 354</b>  | <b>49 400</b>   | <b>1 800</b>   | <b>41 486</b>  | <b>338 040</b>                      |
| Психиатрические   |   |  |  |  |   |   |  |  |                                     |
| Наркологические   |   |  |  |  |   |   |  |  |                                     |
| Фтизиатрические   |   |  |  |  |   |   |  |  |                                     |
| Венерологические  |   |  |  |  |   |   |  |  |                                     |
| Сестринский уход  |   |  |  |  |   |   |  |  |                                     |
| <b>Итого (за счет средств соответствующих бюджетов)</b> |   |  |  |  |   |   |  |  |                                     |
| <b>ВСЕГО</b>  | <b>24 742</b>   | <b>35 700</b>  | <b>56 800</b>  | <b>47 483</b>  | <b>245 354</b>  | <b>49 400</b>   | <b>1 800</b>   | <b>41 486</b>  | <b>338 040</b>                      |

| Профиль отделений (коек)                                | Муниципальное учреждение здравоохранения «Балашовская центральная районная больница» | Муниципальное учреждение здравоохранения «Балашовский родильный дом» | Муниципальное учреждение здравоохранения «Городская детская больница» г.Балашова | <b>ИТОГО по Балашовскому району</b> | Муниципальное учреждение здравоохранения «Балтайская центральная районная больница» | Муниципальное учреждение здравоохранения Вольская центральная районная больница | Муниципальное учреждение здравоохранения Вольская детская больница | <b>Итого по Вольскому району</b> | Муниципальное учреждение здравоохранения «Воскресенская центральная районная больница» | Муниципальное учреждение здравоохранения «Дергачевская центральная районная больница» | Муниципальное учреждение здравоохранения «Духовницкая центральная районная больница» |
|---|--|--|--|-------------------------------------|---|---|--|----------------------------------|--|---|--|
| Кардиологические  | 17 875   |  |  | 17 875                              |   | 11 520  |  | 11 520                           |  |   |  |
| Ревматологические                                       |  |  |  |                                     |   |   |  |                                  |  |   |  |
| Гастроэнтерологические                                  | 6 680  |  |  | 6 680                               |   |   |  |                                  |  |   |  |
| Пульмонологические                                      | 10 850   |  |  | 10 850                              |   |   |  |                                  |  |   |  |
| Эндокринологические (т)                                 |  |  |  |                                     |   |   |  |                                  |  |   |  |
| Нефрологические (т)                                     |  |  |  |                                     |   |   |  |                                  |  |   |  |
| Гематологические  |  |  |  |                                     |   |   |  |                                  |  |   |  |
| Аллергологические                                       |  |  |  |                                     |   |   |  |                                  |  |   |  |
| Педиатрические  |  |  | 19 264   | 19 264                              | 1 920   |   | 6 400  | 6 400                            | 1 550  | 4 650   | 2 500  |
| Терапевтические (общие)                                 | 25 550   |  |  | 25 550                              | 8 557   | 26 490  |  | 26 490                           | 6 691  | 12 608  | 7 455  |
| Патология новорожденных                                 |  | 1 890  | 710  | 2 600                               |   |   |  |                                  |  |   |  |
| Травматологические                                      | 13 160   |  |  | 13 160                              |   | 12 760  |  | 12 760                           |  |   |  |
| Ортопедические  |  |  |  |                                     |   |   |  |                                  |  |   |  |
| Урологические   | 11 235   |  |  | 11 235                              |   | 4 785   |  | 4 785                            |  |   |  |
| Нейрохирургические                                      | 6 380  |  |  | 6 380                               |   | 4 785   |  | 4 785                            |  |   |  |
| Ожоговые  |  |  |  |                                     |   |   |  |                                  |  |   |  |
| Челюстно-лицевой хирургии                               |  |  |  |                                     |   |   |  |                                  |  |   |  |
| Торакальной хирургии                                    |  |  |  |                                     |   |   |  |                                  |  |   |  |
| Проктологические  |  |  |  |                                     |   |   |  |                                  |  |   |  |
| Кардиохирургические                                     |  |  |  |                                     |   |   |  |                                  |  |   |  |
| Сосудистой хирургии                                     |  |  |  |                                     |   |   |  |                                  |  |   |  |
| Хирургические (общие)                                   | 26 945   |  |  | 26 945                              | 3 804   | 19 020  |  | 19 020                           | 5 389  | 4 340   | 4 500  |
| Онкологические  |  |  |  |                                     |   |   |  |                                  |  |   |  |
| Гинекологические  |  | 16 400   |  | 16 400                              | 915   |   |  |                                  | 1 220  | 3 900   | 1 500  |
| Отоларингологические                                    | 6 180  |  |  | 6 180                               |   | 6 180   |  | 6 180                            |  |   |  |
| Офтальмологические                                      |  |  |  |                                     |   |   |  |                                  |  |   |  |
| Неврологические   | 19 200   |  |  | 19 200                              |   | 12 760  |  | 12 760                           |  |   |  |
| Дерматологические                                       |  |  |  |                                     |   |   |  |                                  |  |   |  |
| Инфекционные  | 13 500   |  |  | 13 500                              |   | 10 800  | 12 150   | 22 950                           |  | 4 018   | 2 100  |
| Для беременных и рожениц                                |  | 9 800  |  | 9 800                               |   |   |  |                                  |  | 1 120   | 260  |
| Патолог беременности                                    |  | 14 700   |  | 14 700                              | 1 304   |   |  |                                  |  | 2 282   | 765  |
| Для производства аборт                                  |  | 532  |  | 532                                 |   |   |  |                                  |  | 532   | 120  |
| Восстановительное лечение                               |  |  |  |                                     |   |   |  |                                  |  |   |  |
| <b>Итого (за счет средств ОМС)</b>                      | <b>157 555</b>   | <b>43 322</b>  | <b>19 974</b>  | <b>220 851</b>                      | <b>16 500</b>   | <b>109 100</b>  | <b>18 550</b>  | <b>127 650</b>                   | <b>14 850</b>  | <b>33 450</b>   | <b>19 200</b>  |
| Психиатрические   |  |  |  |                                     |   |   |  |                                  |  |   |  |
| Наркологические   |  |  |  |                                     |   |   |  |                                  |  |   |  |
| Фтизиатрические   |  |  |  |                                     |   |   |  |                                  |  |   |  |
| Венерологические  |  |  |  |                                     |   |   |  |                                  |  |   |  |
| Сестринский уход  |  |  |  |                                     |   |   |  |                                  |  |   |  |
| <b>Итого (за счет средств соответствующих бюджетов)</b> |  |  |  |                                     |   |   |  |                                  |  |   |  |
| <b>ВСЕГО</b>  | <b>157 555</b>   | <b>43 322</b>  | <b>19 974</b>  | <b>220 851</b>                      | <b>16 500</b>   | <b>109 100</b>  | <b>18 550</b>  | <b>127 650</b>                   | <b>14 850</b>  | <b>33 450</b>   | <b>19 200</b>  |

| Профиль отделений (коек)                                | Муниципальное учреждение здравоохранения «Екатериновская центральная районная больница» | Муниципальное учреждение здравоохранения «Ершовская центральная районная больница» | Муниципальное учреждение здравоохранения «Ивантеевская центральная районная больница» | Муниципальное учреждение здравоохранения «Калининская центральная районная больница» | Муниципальное медицинское учреждение «Красноармейская центральная районная больница» | Муниципальное учреждение здравоохранения «Центральная районная больница Краснокутского муниципального района» | Муниципальное учреждение здравоохранения «Краснопартизанская центральная районная больница Саратовской области» | Муниципальное учреждение здравоохранения «Центральная районная больница Лысогорского района» | Муниципальное учреждение здравоохранения «Марксовская центральная районная больница» | Муниципальное учреждение здравоохранения «Новобурасская центральная районная больница» | Муниципальное учреждение здравоохранения «Новоузенская центральная районная больница» |
|---|---|--|---|--|--|---|---|--|--|--|---|
| Кардиологические  |   |  |   |  |  |   |   |  |  |  |   |
| Ревматологические                                       |   |  |   |  |  |   |   |  |  |  |   |
| Гастроэнтерологические                                  |   |  |   |  |  |   |   |  |  |  |   |
| Пульмонологические                                      |   |  |   |  |  |   |   |  |  |  |   |
| Эндокринологические (т)                                 |   |  |   |  |  |   |   |  |  |  |   |
| Нефрологические (т)                                     |   |  |   |  |  |   |   |  |  |  |   |
| Гематологические  |   |  |   |  |  |   |   |  |  |  |   |
| Аллергологические                                       |   |  |   |  |  |   |   |  |  |  |   |
| Педиатрические  | 3 200   | 6 400  | 3 145   | 6 700  | 6 720  | 5 120   | 2 580   | 4 650  | 6 400  | 5 760  | 3 840   |
| Терапевтические (общие)                                 | 9 365   | 28 800   | 9 600   | 14 220   | 16 941   | 17 350  | 7 000   | 12 980   | 25 500   | 9 134  | 17 229  |
| Патология новорожденных                                 |   |  |   |  |  |   |   |  |  |  |   |
| Травматологические                                      |   |  |   | 7 100  |  |   |   |  |  |  |   |
| Ортопедические  |   |  |   |  |  |   |   |  |  |  |   |
| Урологические   |   |  |   |  |  |   |   |  |  |  |   |
| Нейрохирургические                                      |   |  |   |  |  |   |   |  |  |  |   |
| Ожоговые  |   |  |   |  |  |   |   |  |  |  |   |
| Челюстно-лицевой хирургии                               |   |  |   |  |  |   |   |  |  |  |   |
| Торакальной хирургии                                    |   |  |   |  |  |   |   |  |  |  |   |
| Проктологические  |   |  |   |  |  |   |   |  |  |  |   |
| Кардиохирургические                                     |   |  |   |  |  |   |   |  |  |  |   |
| Сосудистой хирургии                                     |   |  |   |  |  |   |   |  |  |  |   |
| Хирургические (общие)                                   | 4 780   | 12 680   | 6 025   | 9 300  | 14 415   | 5 800   | 5 904   | 6 000  | 19 040   | 1 585  | 8 500   |
| Онкологические  |   |  |   |  |  |   |   |  |  |  |   |
| Гинекологические  | 1 525   | 4 575  | 980   | 3 000  | 2 682  | 4 270   | 1 640   | 1 800  | 5 500  | 1 525  | 1 920   |
| Отоларингологические                                    |   |  |   |  |  |   |   |  |  |  |   |
| Офтальмологические                                      |   |  |   |  |  |   |   |  |  |  |   |
| Неврологические   |   |  |   | 7 400  |  |   |   |  |  |  |   |
| Дерматологические                                       |   |  |   |  |  |   |   |  |  |  |   |
| Инфекционные  | 4 070   |  | 3 000   | 5 200  | 6 360  | 3 660   | 1 281   | 1 820  | 12 000   |  | 4 829   |
| Для беременных и рожениц                                | 280   | 2 820  |   | 1 400  | 846  | 568   | 564   | 500  | 1 550  |  | 1 410   |
| Патолог беременности                                    | 2 600   | 6 520  | 1 340   | 3 920  | 3 170  | 3 260   | 903   | 1 200  | 3 260  | 1 630  | 2 934   |
| Для производства абортот                                | 180   | 203  | 160   | 260  | 266  | 532   | 128   | 250  | 580  | 266  | 238   |
| Восстановительное лечение                               |   |  |   |  |  |   |   |  | 5 920  |  |   |
| <b>Итого (за счет средств ОМС)</b>                      | <b>26 000</b>   | <b>61 998</b>  | <b>24 250</b>   | <b>58 500</b>  | <b>51 400</b>  | <b>40 560</b>   | <b>20 000</b>   | <b>29 200</b>  | <b>79 750</b>  | <b>19 900</b>  | <b>40 900</b>   |
| Психиатрические   |   |  |   |  |  |   |   |  |  |  |   |
| Наркологические   |   |  |   |  |  |   |   |  |  |  |   |
| Фтизиатрические   |   |  |   |  |  |   |   |  |  |  |   |
| Венерологические  |   |  |   |  |  |   |   |  |  |  |   |
| Сестринский уход  |   |  |   |  |  |   |   |  |  |  |   |
| <b>Итого (за счет средств соответствующих бюджетов)</b> |   |  |   |  |  |   |   |  |  |  |   |
| <b>ВСЕГО</b>  | <b>26 000</b>   | <b>61 998</b>  | <b>24 250</b>   | <b>58 500</b>  | <b>51 400</b>  | <b>40 560</b>   | <b>20 000</b>   | <b>29 200</b>  | <b>79 750</b>  | <b>19 900</b>  | <b>40 900</b>   |

| Профиль отделений (коек)                                | Муниципальное учреждение здравоохранения «Центральная районная больница Озинского муниципального района» | Муниципальное учреждение здравоохранения «Медико-санитарная часть городского округа ЗАТО Светлый Саратовской области» | Муниципальное учреждение здравоохранения «Турковская центральная районная больница» | Муниципальное учреждение здравоохранения «Перелюбская центральная районная больница» | Муниципальное учреждение здравоохранения «Петровская центральная районная больница Саратовской области» | Муниципальное учреждение здравоохранения «Питерская центральная районная больница» | Муниципальное учреждение здравоохранения «Центральная районная больница Пугачевского муниципального района Саратовской области» | Муниципальное учреждение здравоохранения «Говенская центральная районная больница» | Муниципальное учреждение здравоохранения «Центральная районная больница Романовского района» | Муниципальное учреждение здравоохранения Ртищевская центральная районная больница | Муниципальное учреждение здравоохранения «Самойловская центральная районная больница» |
|---|--|---|---|--|---|--|---|--|--|---|---|
| Кардиологические  |  |   |   |  | 8 160   |  |   |  |  |   |   |
| Ревматологические                                       |  |   |   |  |   |  |   |  |  |   |   |
| Гастроэнтерологические                                  |  |   |   |  |   |  |   |  |  |   |   |
| Пульмонологические                                      |  |   |   |  |   |  |   |  |  |   |   |
| Эндокринологические (т)                                 |  |   |   |  |   |  |   |  |  |   |   |
| Нефрологические (т)                                     |  |   |   |  |   |  |   |  |  |   |   |
| Гематологические  |  |   |   |  |   |  |   |  |  |   |   |
| Аллергологические                                       |  |   |   |  |   |  |   |  |  |   |   |
| Педиатрические  | 3 014  | 3 200   | 3 093   | 4 800  | 2 560   | 5 440  | 7 040   | 3 200  | 1 920  | 5 120   | 3 050   |
| Терапевтические (общие)                                 | 13 114   | 5 264   | 6 080   | 8 000  | 11 480  | 9 600  | 34 480  | 8 050  | 12 004   | 18 480  | 14 400  |
| Патология новорожденных                                 |  |   |   |  |   |  | 1 008   |  |  | 336   |   |
| Травматологические                                      |  |   |   |  | 7 970   |  | 11 200  |  |  |   |   |
| Ортопедические  |  |   |   |  |   |  |   |  |  |   |   |
| Урологические   |  |   |   |  |   |  |   |  |  |   |   |
| Нейрохирургические                                      |  |   |   |  |   |  |   |  |  |   |   |
| Ожоговые  |  |   |   |  |   |  |   |  |  |   |   |
| Челюстно-лицевой хирургии                               |  |   |   |  |   |  |   |  |  |   |   |
| Торакальной хирургии                                    |  |   |   |  |   |  |   |  |  |   |   |
| Проктологические  |  |   |   |  |   |  |   |  |  |   |   |
| Кардиохирургические                                     |  |   |   |  |   |  |   |  |  |   |   |
| Сосудистой хирургии                                     |  |   |   |  |   |  |   |  |  |   |   |
| Хирургические (общие)                                   | 5 149  | 5 012   | 4 500   | 3 531  | 9 850   | 5 072  | 12 700  | 3 904  | 6 023  | 17 150  | 5 580   |
| Онкологические  |  |   |   |  |   |  |   |  |  |   |   |
| Гинекологические  | 2 750  | 1 220   | 915   | 1 220  | 3 350   | 1 716  | 6 202   | 915  | 915  | 7 390   | 636   |
| Отоларингологические                                    |  |   |   |  |   |  |   |  |  |   |   |
| Офтальмологические                                      |  |   |   |  |   |  |   |  |  |   |   |
| Неврологические   |  |   |   |  | 8 125   |  | 10 020  |  |  | 9 045   |   |
| Дерматологические                                       |  |   |   |  |   |  |   |  |  |   |   |
| Инфекционные  | 3 277  |   | 2 160   | 4 860  | 7 155   |  | 12 150  | 3 138  |  | 11 520  | 5 103   |
| Для беременных и рожениц                                | 1 050  |   |   | 564  | 2 250   | 564  | 4 800   | 282  |  | 2 256   | 290   |
| Патолог беременности                                    | 2 150  | 1 304   | 652   | 2 560  | 6 400   | 1 956  | 6 000   | 1 312  | 978  | 8 802   | 1 515   |
| Для производства аборт                                  | 266  |   |   |  |   | 270  | 1 200   | 199  |  | 532   | 266   |
| Восстановительное лечение                               |  |   |   |  |   |  | 3 200   |  |  |   |   |
| <b>Итого (за счет средств ОМС)</b>                      | <b>30 770</b>  | <b>16 000</b>   | <b>17 400</b>   | <b>25 535</b>  | <b>67 300</b>   | <b>24 618</b>  | <b>110 000</b>  | <b>21 000</b>  | <b>21 840</b>  | <b>80 631</b>   | <b>30 840</b>   |
| Психиатрические   |  |   |   |  |   |  |   |  |  |   |   |
| Наркологические   |  |   |   |  |   |  |   |  |  |   |   |
| Фтизиатрические   |  |   |   |  |   |  |   |  |  |   |   |
| Венерологические  |  |   |   |  |   |  |   |  |  |   |   |
| Сестринский уход  |  |   |   |  |   |  | 3 320   |  |  |   |   |
| <b>Итого (за счет средств соответствующих бюджетов)</b> |  |   |   |  |   |  | <b>3 320</b>  |  |  |   |   |
| <b>ВСЕГО</b>  | <b>30 770</b>  | <b>16 000</b>   | <b>17 400</b>   | <b>25 535</b>  | <b>67 300</b>   | <b>24 618</b>  | <b>113 320</b>  | <b>21 000</b>  | <b>21 840</b>  | <b>80 631</b>   | <b>30 840</b>   |

| Профиль отделений (коек)                                | Муниципальное учреждение здравоохранения «Центральная районная больница Саратовского района» | Муниципальное учреждение здравоохранения «Степновская центральная районная больница» | Муниципальное учреждение здравоохранения «Гатищевская центральная районная больница» | Муниципальное учреждение здравоохранения «Мокоульская центральная районная больница Федоровского района» | Муниципальное учреждение здравоохранения Хвалынской центральной районной больницы имени Бржозовского | Муниципальное учреждение здравоохранения «Городская больница № 1» г.Энгельса | Муниципальное учреждение здравоохранения «Городская больница № 2» г.Энгельса | Муниципальное учреждение здравоохранения «Перинатальный центр» г.Энгельса | Муниципальное учреждение здравоохранения «Городская детская больница» г.Энгельса | Муниципальное учреждение здравоохранения «Энгельсская районная больница» | ИТОГО по Энгельсскому району |
|---|--|--|--|--|--|--|--|---|--|--|------------------------------|
| Кардиологические  |  |  |  |  |  |  | 23 520   |   |  |  | 23 520                       |
| Ревматологические                                       |  |  |  |  |  |  |  |   |  |  |                              |
| Гастроэнтерологические                                  |  |  |  |  |  | 13 360   |  |   | 6 012  |  | 19 372                       |
| Пульмонологические                                      |  |  |  |  |  |  | 10 140   |   |  |  | 10 140                       |
| Эндокринологические (т)                                 |  |  |  |  |  | 10 050   |  |   |  |  | 10 050                       |
| Нефрологические (т)                                     |  |  |  |  |  |  |  |   | 3 864  |  | 3 864                        |
| Гематологические  |  |  |  |  |  |  |  |   |  |  |                              |
| Аллергологические                                       |  |  |  |  |  |  |  |   |  |  |                              |
| Педиатрические  |  | 5 760  | 4 785  | 4 800  | 2 560  |  |  |   | 8 640  |  | 8 640                        |
| Терапевтические (общие)                                 | 26 426   | 16 450   | 14 760   | 6 600  | 13 200   | 23 359   | 24 346   |   |  | 24 236   | 71 941                       |
| Патология новорожденных                                 |  |  |  |  |  |  |  | 4 032   | 6 048  |  | 10 080                       |
| Травматологические                                      |  |  |  |  |  | 16 450   |  |   |  |  | 16 450                       |
| Ортопедические  |  |  |  |  |  | 5 070  |  |   |  |  | 5 070                        |
| Урологические   |  |  |  |  |  | 19 260   |  |   |  |  | 19 260                       |
| Нейрохирургические                                      |  |  |  |  |  | 12 760   |  |   |  |  | 12 760                       |
| Ожоговые  |  |  |  |  |  |  |  |   |  |  |                              |
| Челюстно-лицевой хирургии                               |  |  |  |  |  |  |  |   |  |  |                              |
| Торакальной хирургии                                    |  |  |  |  |  |  |  |   |  |  |                              |
| Проктологические  |  |  |  |  |  |  |  |   |  |  |                              |
| Кардиохирургические                                     |  |  |  |  |  |  |  |   |  |  |                              |
| Сосудистой хирургии                                     |  |  |  |  |  |  |  |   |  |  |                              |
| Хирургические (общие)                                   |  | 4 755  | 7 925  | 6 002  | 8 000  | 55 475   |  |   |  |  | 55 475                       |
| Онкологические  |  |  |  |  |  |  |  |   |  |  |                              |
| Гинекологические  | 2 400  | 1 525  | 2 440  | 2 740  | 1 525  |  |  | 27 755  |  |  | 27 755                       |
| Отоларингологические                                    |  |  |  |  |  |  | 9 270  |   |  |  | 9 270                        |
| Офтальмологические                                      |  |  |  |  |  |  | 9 510  |   |  |  | 9 510                        |
| Неврологические   |  |  |  |  |  | 6 680  | 26 720   |   | 13 320   |  | 46 720                       |
| Дерматологические                                       |  |  |  |  |  |  |  |   |  |  |                              |
| Инфекционные  |  | 4 050  |  | 4 098  | 7 500  |  | 22 950   |   | 15 000   |  | 37 950                       |
| Для беременных и рожениц                                |  | 846  | 564  | 564  |  |  |  | 23 406  |  |  | 23 406                       |
| Патолог беременности                                    | 1 300  | 1 630  | 3 260  | 2 934  | 1 955  |  |  | 34 556  |  |  | 34 556                       |
| Для производства абортот                                |  | 266  | 266  | 162  | 180  |  |  | 798   |  |  | 798                          |
| Восстановительное лечение                               |  |  |  |  |  |  |  |   |  |  |                              |
| <b>Итого (за счет средств ОМС)</b>                      | <b>30 126</b>  | <b>35 282</b>  | <b>34 000</b>  | <b>27 900</b>  | <b>34 920</b>  | <b>162 464</b>   | <b>126 456</b>   | <b>90 547</b>   | <b>52 884</b>  | <b>24 236</b>  | <b>456 587</b>               |
| Психиатрические   |  |  |  |  |  |  |  |   |  |  |                              |
| Наркологические   |  |  |  |  |  |  |  |   |  |  |                              |
| Фтизиатрические   |  |  |  |  |  |  |  |   |  |  |                              |
| Венерологические  |  |  |  |  |  |  |  |   |  |  |                              |
| Сестринский уход  |  |  |  |  |  |  |  |   |  |  |                              |
| <b>Итого (за счет средств соответствующих бюджетов)</b> |  |  |  |  |  |  |  |   |  |  |                              |
| <b>ВСЕГО</b>  | <b>30 126</b>  | <b>35 282</b>  | <b>34 000</b>  | <b>27 900</b>  | <b>34 920</b>  | <b>162 464</b>   | <b>126 456</b>   | <b>90 547</b>   | <b>52 884</b>  | <b>24 236</b>  | <b>456 587</b>               |

| Профиль отделений (коек)                                | Муниципальное учреждение здравоохранения «1-я Городская клиническая больница им Ю.Я. Гордева» комитета здравоохранения администрации муниципального образования «Город Саратов» | Муниципальное учреждение здравоохранения «Городская клиническая больница № 2 имени В.И.Разумовского» комитета здравоохранения администрации муниципального образования «Город Саратов» | Муниципальное учреждение здравоохранения «Городская клиническая больница № 5» комитета здравоохранения администрации муниципального образования «Город Саратов» | Муниципальное учреждение здравоохранения «Городская клиническая больница № 6 имени академика В.Н.Косыгина» комитета здравоохранения администрации муниципального образования «Город Саратов» | Муниципальное учреждение здравоохранения «Городская клиническая больница № 7» комитета здравоохранения администрации муниципального образования «Город Саратов» | Муниципальное учреждение здравоохранения «Городская клиническая больница № 8» комитета здравоохранения администрации муниципального образования «Город Саратов» | Муниципальное учреждение здравоохранения «Городская клиническая больница № 9» комитета здравоохранения администрации муниципального образования «Город Саратов» | Муниципальное учреждение здравоохранения «Городская клиническая больница № 10» комитета здравоохранения администрации муниципального образования «Город Саратов» | Муниципальное учреждение здравоохранения «Городская клиническая больница № 12» комитета здравоохранения администрации муниципального образования «Город Саратов» |
|---|---|--|---|--|---|---|---|--|--|
| Кардиологические  | 20 400  | 38 985   |   |  |   | 33 160  |   |  | 44 550   |
| Ревматологические                                       |   |  |   |  |   |   |   |  |  |
| Гастроэнтерологические                                  |   |  | 20 070  |  |   |   |   |  | 9 900  |
| Пульмонологические                                      |   |  |   |  |   | 17 056  |   |  |  |
| Эндокринологические (т)                                 |   |  |   |  |   |   | 25 666  | 8 125  |  |
| Нефрологические (т)                                     |   |  |   |  |   |   |   |  |  |
| Гематологические  |   |  |   |  |   |   |   |  |  |
| Аллергологические                                       |   |  |   |  |   |   |   |  |  |
| Педиатрические  |   |  |   |  |   |   |   |  |  |
| Терапевтические (общие)                                 | 20 400  |  | 16 950  | 16 850   |   | 2 880   | 18 444  | 11 480   | 13 120   |
| Патология новорожденных                                 | 1 450   |  |   |  |   | 11 600  |   |  |  |
| Травматологические                                      | 9 870   | 15 120   |   | 16 666   |   |   | 18 880  |  |  |
| Ортопедические  |   |  |   |  |   |   | 12 464  |  |  |
| Урологические   | 6 860   |  |   |  |   | 27 900  |   |  |  |
| Нейрохирургические                                      | 22 230  |  |   | 18 025   |   |   |   |  |  |
| Ожоговые  |   |  |   |  | 29 516  |   |   |  |  |
| Челюстно-лицевой хирургии                               |   |  |   |  |   |   | 12 090  |  |  |
| Торакальной хирургии                                    |   | 9 930  |   |  |   |   |   |  |  |
| Проктологические  |   |  |   |  |   | 9 300   |   |  |  |
| Кардиохирургические                                     |   |  |   |  |   |   |   |  |  |
| Сосудистой хирургии                                     | 19 860  |  |   |  |   |   |   |  |  |
| Хирургические (общие)                                   | 20 675  | 41 210   |   | 36 455   |   | 3 100   |   |  |  |
| Онкологические  |   |  |   |  |   |   |   |  |  |
| Гинекологические  | 39 650  | 10 675   |   |  |   | 9 150   |   | 13 725   | 7 625  |
| Отоларингологические                                    |   |  |   | 18 660   |   |   |   | 9 760  |  |
| Офтальмологические                                      |   |  |   |  |   |   |   |  |  |
| Неврологические   | 5 175   |  |   | 16 850   |   | 6 600   | 19 140  | 18 040   | 19 680   |
| Дерматологические                                       |   |  |   |  |   |   |   |  |  |
| Инфекционные  |   | 19 851   |   |  |   |   |   | 9 600  |  |
| Для беременных и рожениц                                | 9 300   |  |   |  |   | 26 885  |   |  |  |
| Патолог беременности                                    | 32 000  |  |   |  |   | 26 154  |   | 7 875  |  |
| Для производства аборт                                  |   |  |   |  |   |   |   |  |  |
| Восстановительное лечение                               |   |  |   |  |   |   |   |  |  |
| <b>Итого (за счет средств ОМС)</b>                      | <b>207 870</b>  | <b>135 771</b>   | <b>37 020</b>   | <b>123 506</b>   | <b>29 516</b>   | <b>173 785</b>  | <b>106 684</b>  | <b>78 605</b>  | <b>94 875</b>  |
| Психиатрические   |   | 21 800   |   |  |   |   |   |  |  |
| Наркологические   |   |  |   |  |   |   |   |  |  |
| Фтизиатрические   |   |  |   |  |   |   |   |  |  |
| Венерологические  |   |  |   |  |   |   |   |  |  |
| Сестринский уход  |   |  |   |  |   |   |   |  |  |
| <b>Итого (за счет средств соответствующих бюджетов)</b> |   | <b>21 800</b>  |   |  |   |   |   |  |  |
| <b>ВСЕГО</b>  | <b>207 870</b>  | <b>157 571</b>   | <b>37 020</b>   | <b>123 506</b>   | <b>29 516</b>   | <b>173 785</b>  | <b>106 684</b>  | <b>78 605</b>  | <b>94 875</b>  |

| Профиль отделений (коек)                                | Муниципальное учреждение здравоохранения «Родильный дом № 2» комитета здравоохранения администрации муниципального образования «Город Саратов» | Муниципальное учреждение здравоохранения «Детская городская больница № 2» комитета здравоохранения администрации муниципального образования «Город Саратов» | Муниципальное учреждение здравоохранения «Детская городская больница № 4» комитета здравоохранения администрации муниципального образования «Город Саратов» | Муниципальное учреждение здравоохранения «5 Детская инфекционная клиническая больница» комитета здравоохранения администрации муниципального образования «Город Саратов» | Муниципальное учреждение здравоохранения «Детская инфекционная больница № 6» комитета здравоохранения администрации муниципального образования «Город Саратов» | Муниципальное учреждение здравоохранения «7-я Городская детская больница» комитета здравоохранения администрации муниципального образования «Город Саратов» | ИТОГО по г.Саратову | ИТОГО по муниципальным учреждениям | Государственное учреждение здравоохранения «Саратовская городская туберкулезная больница» | Государственное учреждение здравоохранения «Балаковский противотуберкулезный диспансер» |
|---|--|---|---|--|--|---|---------------------|------------------------------------|---|---|
| Кардиологические  |  |   |   |  |  |   | 137 095             | 236 770                            |   |   |
| Ревматологические                                       |  |   |   |  |  |   |                     | 9 200                              |   |   |
| Гастроэнтерологические                                  |  |   |   |  |  |   | 29 970              | 56 022                             |   |   |
| Пульмонологические                                      |  |   |   |  |  |   | 17 056              | 50 046                             |   |   |
| Эндокринологические (т)                                 |  |   |   |  |  |   | 33 791              | 53 141                             |   |   |
| Нефрологические (т)                                     |  |   |   |  |  |   |                     | 3 864                              |   |   |
| Гематологические  |  |   |   |  |  |   |                     |                                    |   |   |
| Аллергологические                                       |  |   |   |  |  |   |                     |                                    |   |   |
| Педиатрические  |  | 1 280   |   |  | 1 075  | 8 320   | 10 675              | 191 454                            |   |   |
| Терапевтические (общие)                                 |  |   |   |  |  |   | 100 124             | 741 483                            |   |   |
| Патология новорожденных                                 | 1 230  | 10 080  | 7 800   |  |  |   | 32 160              | 56 897                             |   |   |
| Травматологические                                      |  |   |   |  |  |   | 60 536              | 143 676                            |   |   |
| Ортопедические  |  |   |   |  |  |   | 12 464              | 17 534                             |   |   |
| Урологические   |  |   |   |  |  |   | 34 760              | 78 740                             |   |   |
| Нейрохирургические                                      |  |   |   |  |  |   | 40 255              | 73 640                             |   |   |
| Ожоговые  |  |   |   |  |  |   | 29 516              | 29 516                             |   |   |
| Челюстно-лицевой хирургии                               |  |   |   |  |  |   | 12 090              | 12 090                             |   |   |
| Торакальной хирургии                                    |  |   |   |  |  |   | 9 930               | 9 930                              |   |   |
| Проктологические  |  |   |   |  |  |   | 9 300               | 9 300                              |   |   |
| Кардиохирургические                                     |  |   |   |  |  |   |                     |                                    |   |   |
| Сосудистой хирургии                                     |  |   |   |  |  |   | 19 860              | 19 860                             |   |   |
| Хирургические (общие)                                   |  |   |   |  |  |   | 101 440             | 496 379                            |   |   |
| Онкологические  |  |   |   |  |  |   |                     |                                    |   |   |
| Гинекологические  |  |   |   |  |  |   | 80 825              | 234 991                            |   |   |
| Отоларингологические                                    |  |   |   |  |  |   | 28 420              | 58 750                             |   |   |
| Офтальмологические                                      |  |   |   |  |  |   |                     | 17 050                             |   |   |
| Неврологические   |  |   | 7 500   |  |  | 19 980  | 112 965             | 262 046                            |   |   |
| Дерматологические                                       |  |   |   |  |  |   |                     |                                    |   |   |
| Инфекционные  |  |   |   | 34 200   | 10 660   |   | 74 311              | 321 620                            |   |   |
| Для беременных и рожениц                                | 9 225  |   |   |  |  |   | 45 410              | 122 032                            |   |   |
| Патолог беременности                                    | 9 000  |   |   |  |  |   | 75 029              | 232 475                            |   |   |
| Для производства абортот                                |  |   |   |  |  |   |                     | 10 729                             |   |   |
| Восстановительное лечение                               |  |   |   |  |  |   |                     | 11 220                             |   |   |
| <b>Итого (за счет средств ОМС)</b>                      | <b>19 455</b>  | <b>11 360</b>   | <b>15 300</b>   | <b>34 200</b>  | <b>11 735</b>  | <b>28 300</b>   | <b>1 107 982</b>    | <b>3 560 455</b>                   |   |   |
| Психиатрические   |  |   |   |  |  |   | 21 800              | 21 800                             |   |   |
| Наркологические   |  |   |   |  |  |   |                     |                                    |   |   |
| Фтизиатрические   |  |   |   |  |  |   |                     |                                    | 93 366  | 58 540  |
| Венерологические  |  |   |   |  |  |   |                     |                                    |   |   |
| Сестринский уход  |  |   |   |  |  |   |                     | 3 320                              |   |   |
| <b>Итого (за счет средств соответствующих бюджетов)</b> |  |   |   |  |  |   | <b>21 800</b>       | <b>25 120</b>                      | <b>93 366</b>   | <b>58 540</b>   |
| <b>ВСЕГО</b>  | <b>19 455</b>  | <b>11 360</b>   | <b>15 300</b>   | <b>34 200</b>  | <b>11 735</b>  | <b>28 300</b>   | <b>1 129 782</b>    | <b>3 585 575</b>                   | <b>93 366</b>   | <b>58 540</b>   |

| Профиль отделений (коек)                                | Государственное учреждение здравоохранения «Противотуберкулезный диспансер Ленинского района г. Саратова» | Государственное учреждение здравоохранения «Противотуберкулезный диспансер Заводского района г. Саратова» | Государственное учреждение здравоохранения «Энгельский противотуберкулезный диспансер» | Государственное учреждение здравоохранения Вольский противотуберкулезный диспансер | Государственное учреждение здравоохранения «Детский противотуберкулезный диспансер» | Государственное учреждение здравоохранения Балашовский противотуберкулезный диспансер | Государственное учреждение здравоохранения «Областной клинический противотуберкулезный диспансер» | Государственное учреждение здравоохранения «Балаковский психоневрологический диспансер» министерства здравоохранения Саратовской области | Государственное учреждение здравоохранения «Балашовский межрайонный психоневрологический диспансер» министерства здравоохранения Саратовской области | Государственное учреждение здравоохранения «Пугачевский межрайонный психоневрологический диспансер» министерства здравоохранения Саратовской области |
|---|---|---|--|--|---|---|---|--|--|--|
| Кардиологические  |   |   |  |  |   |   |   |  |  |  |
| Ревматологические                                       |   |   |  |  |   |   |   |  |  |  |
| Гастроэнтерологические                                  |   |   |  |  |   |   |   |  |  |  |
| Пульмонологические                                      |   |   |  |  |   |   |   |  |  |  |
| Эндокринологические (т)                                 |   |   |  |  |   |   |   |  |  |  |
| Нефрологические (т)                                     |   |   |  |  |   |   |   |  |  |  |
| Гематологические  |   |   |  |  |   |   |   |  |  |  |
| Аллергологические                                       |   |   |  |  |   |   |   |  |  |  |
| Педиатрические  |   |   |  |  |   |   |   |  |  |  |
| Терапевтические (общие)                                 |   |   |  |  |   |   |   |  |  |  |
| Патология новорожденных                                 |   |   |  |  |   |   |   |  |  |  |
| Травматологические                                      |   |   |  |  |   |   |   |  |  |  |
| Ортопедические  |   |   |  |  |   |   |   |  |  |  |
| Урологические   |   |   |  |  |   |   |   |  |  |  |
| Нейрохирургические                                      |   |   |  |  |   |   |   |  |  |  |
| Ожоговые  |   |   |  |  |   |   |   |  |  |  |
| Челюстно-лицевой хирургии                               |   |   |  |  |   |   |   |  |  |  |
| Торакальной хирургии                                    |   |   |  |  |   |   |   |  |  |  |
| Проктологические  |   |   |  |  |   |   |   |  |  |  |
| Кардиохирургические                                     |   |   |  |  |   |   |   |  |  |  |
| Сосудистой хирургии                                     |   |   |  |  |   |   |   |  |  |  |
| Хирургические (общие)                                   |   |   |  |  |   |   |   |  |  |  |
| Онкологические  |   |   |  |  |   |   |   |  |  |  |
| Гинекологические  |   |   |  |  |   |   |   |  |  |  |
| Отоларингологические                                    |   |   |  |  |   |   |   |  |  |  |
| Офтальмологические                                      |   |   |  |  |   |   |   |  |  |  |
| Неврологические   |   |   |  |  |   |   |   |  |  |  |
| Дерматологические                                       |   |   |  |  |   |   |   |  |  |  |
| Инфекционные  |   |   |  |  |   |   |   |  |  |  |
| Для беременных и рожениц                                |   |   |  |  |   |   |   |  |  |  |
| Патолог беременности                                    |   |   |  |  |   |   |   |  |  |  |
| Для производства абортот                                |   |   |  |  |   |   |   |  |  |  |
| Восстановительное лечение                               |   |   |  |  |   |   |   |  |  |  |
| <b>Итого (за счет средств ОМС)</b>                      |   |   |  |  |   |   |   |  |  |  |
| Психиатрические   |   |   |  |  |   |   |   | 100 835  | 30 640   | 21 785   |
| Наркологические   |   |   |  |  |   |   |   | 27 232   | 21 163   |  |
| Фтизиатрические   | 103 776   | 54 207  | 52 907   | 35 199   | 40 614  | 35 199  | 149 012   |  |  |  |
| Венерологические  |   |   |  |  |   |   |   |  |  |  |
| Сестринский уход  |   |   |  |  |   |   |   |  |  |  |
| <b>Итого (за счет средств соответствующих бюджетов)</b> | <b>103 776</b>  | <b>54 207</b>   | <b>52 907</b>  | <b>35 199</b>  | <b>40 614</b>   | <b>35 199</b>   | <b>149 012</b>  | <b>128 067</b>   | <b>51 803</b>  | <b>21 785</b>  |
| <b>ВСЕГО</b>  | <b>103 776</b>  | <b>54 207</b>   | <b>52 907</b>  | <b>35 199</b>  | <b>40 614</b>   | <b>35 199</b>   | <b>149 012</b>  | <b>128 067</b>   | <b>51 803</b>  | <b>21 785</b>  |

| Профиль отделений (коек)                                | Государственное учреждение здравоохранения «Вольский межрайонный психоневрологический диспансер» министерства здравоохранения Саратовской области | Государственное учреждение здравоохранения «Энгельсская психиатрическая больница» министерства здравоохранения Саратовской области | Государственное учреждение здравоохранения «Аткарская психиатрическая больница» | Государственное учреждение здравоохранения «Саратовский городской психоневрологический диспансер» министерства здравоохранения Саратовской области | Государственное учреждение здравоохранения «Красноармейская областная психиатрическая больница» имени Капаяна Юрия Алексеевича, Заслуженного врача РСФСР» | Государственное учреждение здравоохранения «Саратовская областная психиатрическая больница Святой Софии» | Государственное учреждение здравоохранения «Балаковский кожно-венерологический диспансер» | Государственное учреждение здравоохранения «Саратовский областной кожно-венерологический диспансер» | Государственное учреждение здравоохранения «Балашовский кожно-венерологический диспансер» | Государственное учреждение здравоохранения «Вольский кожно-венерологический диспансер» | Государственное учреждение здравоохранения «Областной онкологический диспансер № 2» | Государственное учреждение здравоохранения «Саратовский онкологический диспансер» министерства здравоохранения Саратовской области |
|---|---|--|---|--|---|--|---|---|---|--|---|--|
| Кардиологические  |   |  |   |  |   |  |   |   |   |  |   |  |
| Ревматологические                                       |   |  |   |  |   |  |   |   |   |  |   |  |
| Гастроэнтерологические                                  |   |  |   |  |   |  |   |   |   |  |   |  |
| Пульмонологические                                      |   |  |   |  |   |  |   |   |   |  |   |  |
| Эндокринологические (т)                                 |   |  |   |  |   |  |   |   |   |  |   |  |
| Нефрологические (т)                                     |   |  |   |  |   |  |   |   |   |  |   |  |
| Гематологические  |   |  |   |  |   |  |   |   |   |  |   |  |
| Аллергологические                                       |   |  |   |  |   |  |   |   |   |  |   |  |
| Педиатрические  |   |  |   |  |   |  |   |   |   |  |   |  |
| Терапевтические (общие)                                 |   |  |   |  |   |  |   |   |   |  |   |  |
| Патология новорожденных                                 |   |  |   |  |   |  |   |   |   |  |   |  |
| Травматологические                                      |   |  |   |  |   |  |   |   |   |  |   |  |
| Ортопедические  |   |  |   |  |   |  |   |   |   |  |   |  |
| Урологические   |   |  |   |  |   |  |   |   |   |  |   |  |
| Нейрохирургические                                      |   |  |   |  |   |  |   |   |   |  |   |  |
| Ожоговые  |   |  |   |  |   |  |   |   |   |  |   |  |
| Челюстно-лицевой хирургии                               |   |  |   |  |   |  |   |   |   |  |   |  |
| Торакальной хирургии                                    |   |  |   |  |   |  |   |   |   |  |   |  |
| Проктологические  |   |  |   |  |   |  |   |   |   |  |   |  |
| Кардиохирургические                                     |   |  |   |  |   |  |   |   |   |  |   |  |
| Сосудистой хирургии                                     |   |  |   |  |   |  |   |   |   |  |   |  |
| Хирургические (общие)                                   |   |  |   |  |   |  |   |   |   |  |   |  |
| Онкологические  |   |  |   |  |   |  |   |   |   |  | 46 480  | 4 680  |
| Гинекологические  |   |  |   |  |   |  |   |   |   |  |   |  |
| Отоларингологические                                    |   |  |   |  |   |  |   |   |   |  |   |  |
| Офтальмологические                                      |   |  |   |  |   |  |   |   |   |  |   |  |
| Неврологические   |   |  |   |  |   |  |   |   |   |  |   |  |
| Дерматологические                                       |   |  |   |  |   |  | 4 662   | 13 902  | 5 328   | 2 010  |   |  |
| Инфекционные  |   |  |   |  |   |  |   |   |   |  |   |  |
| Для беременных и рожениц                                |   |  |   |  |   |  |   |   |   |  |   |  |
| Патолог беременности                                    |   |  |   |  |   |  |   |   |   |  |   |  |
| Для производства абортот                                |   |  |   |  |   |  |   |   |   |  |   |  |
| Восстановительное лечение                               |   |  |   |  |   |  |   |   |   |  |   |  |
| <b>Итого (за счет средств ОМС)</b>                      |   |  |   |  |   |  | <b>4 662</b>  | <b>13 902</b>   | <b>5 328</b>  | <b>2 010</b>   | <b>46 480</b>   | <b>4 680</b>   |
| Психиатрические   | 32 678  | 166 658  | 81 695  | 32 678   | 307 796   | 440 229  |   |   |   |  |   |  |
| Наркологические   |   | 12 838   |   |  | 2 645   | 109 008  |   |   |   |  |   |  |
| Фтизиатрические   |   |  |   |  |   |  |   |   |   |  |   |  |
| Венерологические  |   |  |   |  |   |  | 3 562   | 20 852  | 1 527   | 1 018  |   |  |
| Сестринский уход  |   |  |   |  |   |  |   |   |   |  |   |  |
| <b>Итого (за счет средств соответствующих бюджетов)</b> | <b>32 678</b>   | <b>179 496</b>   | <b>81 695</b>   | <b>32 678</b>  | <b>310 441</b>  | <b>549 237</b>   | <b>3 562</b>  | <b>20 852</b>   | <b>1 527</b>  | <b>1 018</b>   |   |  |
| <b>ВСЕГО</b>  | <b>32 678</b>   | <b>179 496</b>   | <b>81 695</b>   | <b>32 678</b>  | <b>310 441</b>  | <b>549 237</b>   | <b>8 224</b>  | <b>34 754</b>   | <b>6 855</b>  | <b>3 028</b>   | <b>46 480</b>   | <b>4 680</b>   |

| Профиль отделений (коек)                                | Государственное учреждение здравоохранения «Вольский межрайонный онкологический диспансер» | Государственное учреждение здравоохранения Перинатальный центр | Государственное учреждение здравоохранения «Вольский перинатальный центр» министерства здравоохранения Саратовской области | Государственное учреждение здравоохранения «Областной кардиохирургический центр» Министерства здравоохранения Саратовской области | Государственное учреждение здравоохранения «Областная детская инфекционная клиническая больница» | Государственное учреждение здравоохранения «Саратовская областная клиническая больница с патологоанатомическим центром» | Государственное учреждение здравоохранения «Областная офтальмологическая больница» | Государственное учреждение здравоохранения «Саратовская областная детская клиническая больница» | Государственное учреждение здравоохранения «Областной онкологический диспансер № 1» | Государственное учреждение здравоохранения «Областной госпиталь для ветеранов войн» | Итого по областным государственным учреждениям |
|---|--|--|--|---|--|---|--|---|---|---|--|
| Кардиологические  |  |  |  |   | 30 240   |   |  | 2 745   |   |   | 32 985   |
| Ревматологические                                       |  |  |  |   | 20 000   |   |  | 2 012   |   |   | 22 012   |
| Гастроэнтерологические                                  |  |  |  |   | 11 532   |   |  | 6 419   |   |   | 17 951   |
| Пульмонологические                                      |  |  |  |   | 18 000   |   |  | 3 050   |   |   | 21 050   |
| Эндокринологические (т)                                 |  |  |  |   | 20 100   |   |  | 7 120   |   |   | 27 220   |
| Нефрологические (т)                                     |  |  |  |   | 9 840  |   |  | 6 482   |   |   | 16 322   |
| Гематологические  |  |  |  |   |  |   |  |   |   |   |  |
| Аллергологические                                       |  |  |  |   |  |   |  |   |   |   |  |
| Педиатрические  |  |  |  |   |  |   |  | 2 745   |   |   | 2 745  |
| Терапевтические (общие)                                 |  |  |  |   |  |   |  | 8 342   |   | 72 004  | 80 346   |
| Патология новорожденных                                 |  | 3 360  | 1 550  |   |  |   |  |   |   |   | 4 910  |
| Травматологические                                      |  |  |  |   | 9 870  |   |  |   |   |   | 9 870  |
| Ортопедические  |  |  |  |   | 4 000  |   |  |   |   |   | 4 000  |
| Урологические   |  |  |  |   | 19 000   |   |  |   |   |   | 19 000   |
| Нейрохирургические                                      |  |  |  |   | 11 480   |   |  | 3 095   |   |   | 14 575   |
| Ожоговые  |  |  |  |   |  |   |  |   |   |   |  |
| Челюстно-лицевой хирургии                               |  |  |  |   |  |   |  |   |   |   |  |
| Торакальной хирургии                                    |  |  |  |   | 12 578   |   |  | 1 072   |   |   | 13 650   |
| Проктологические  |  |  |  |   | 9 660  |   |  |   |   |   | 9 660  |
| Кардиохирургические                                     |  |  |  | 24 297  |  |   |  |   |   |   | 24 297   |
| Сосудистой хирургии                                     |  |  |  |   | 16 000   |   |  |   |   |   | 16 000   |
| Хирургические (общие)                                   |  |  |  |   | 32 800   |   |  | 9 107   |   |   | 41 907   |
| Онкологические  | 35 856   |  |  |   |  |   |  | 2 500   | 64 800  |   | 154 316  |
| Гинекологические  |  |  | 6 161  |   | 24 400   |   |  | 1 830   |   |   | 32 391   |
| Отоларингологические                                    |  |  |  |   |  |   | 9 302  |   |   |   | 9 302  |
| Офтальмологические                                      |  |  |  |   |  |   | 29 403   |   |   |   | 29 403   |
| Неврологические   |  |  |  |   | 29 970   |   |  | 8 666   |   | 21 460  | 60 096   |
| Дерматологические                                       |  |  |  |   |  |   |  |   |   |   | 25 902   |
| Инфекционные  |  |  |  |   | 33 840   |   |  |   |   |   | 33 840   |
| Для беременных и рожениц                                |  | 21 735   | 6 775  |   |  |   |  |   |   |   | 28 510   |
| Патолог беременности                                    |  | 26 500   | 12 400   |   | 11 200   |   |  |   |   |   | 50 100   |
| Для производства абортот                                |  |  | 497  |   |  |   |  |   |   |   | 497  |
| Восстановительное лечение                               |  |  |  |   |  |   |  |   |   |   |  |
| <b>Итого (за счет средств ОМС)</b>                      | <b>35 856</b>  | <b>51 595</b>  | <b>27 383</b>  | <b>24 297</b>   | <b>33 840</b>  | <b>290 670</b>  | <b>38 705</b>  | <b>65 185</b>   | <b>64 800</b>   | <b>93 464</b>   | <b>802 857</b>                                 |
| Психиатрические   |  |  |  |   |  |   |  |   |   |   | 1 214 994                                      |
| Наркологические   |  |  |  |   |  |   |  |   |   |   | 172 886  |
| Фтизиатрические   |  |  |  |   |  |   |  |   |   |   | 622 820  |
| Венерологические  |  |  |  |   |  |   |  |   |   |   | 26 959   |
| Сестринский уход  |  |  |  |   |  |   |  |   |   |   |  |
| <b>Итого (за счет средств соответствующих бюджетов)</b> |  |  |  |   |  |   |  |   |   |   | <b>2 037 659</b>                               |
| <b>ВСЕГО</b>  | <b>35 856</b>  | <b>51 595</b>  | <b>27 383</b>  | <b>24 297</b>   | <b>33 840</b>  | <b>290 670</b>  | <b>38 705</b>  | <b>65 185</b>   | <b>64 800</b>   | <b>93 464</b>   | <b>2 840 516</b>                               |

| Профиль отделений (кодек)                               |   |              |  |  |  |  |  |   |  | ИТОГО по ведомственным учреждениям и организациям  |               |  |
|---|---|--------------|--|--|--|--|--|---|--|--|---------------|--|
|   | Негосударственное учреждение здравоохранения «Отделенческая больница на станции Ртищев-1 открытого акционерного общества «Российские железные дороги» |              | Негосударственное учреждение здравоохранения «Линейная больница на станции Сенная открытого акционерного общества «Российские железные дороги» | Негосударственное учреждение здравоохранения «Дорожная клиническая больница на станции Саратов-II открытого акционерного общества «Российские железные дороги» | Негосударственное учреждение здравоохранения «Отделенческая больница на станции Ершов открытого акционерного общества «Российские железные дороги» | Военно-медицинская служба Управления Федеральной службы безопасности России по Саратовской области | Федеральное государственное учреждение «250 военный госпиталь» Министерства обороны Российской Федерации | Саратовский филиал Федерального государственного медицинского учреждения «Медицинский центр при федеральном агентстве специального строительства» | Филиал № 4 Федерального государственного учреждения «3 центральный военный клинический госпиталь имени А.А. Вишневского Министерства обороны Российской Федерации» | Федеральное государственное учреждение здравоохранения «Медико-санитарная часть Главного управления внутренних дел по Саратовской области» |               | Филиал Федерального государственного учреждения здравоохранения «Саратовский медицинский центр федерального медико-биологического агентства» – «Медико-санитарная часть № 1» |
| Кардиологические  | 8 400   |              | 17 808   |  |  |  |  |   |  |  | 26 208        |  |
| Ревматологические                                       |   |              |  |  |  |  |  |   |  |  |               |  |
| Гастроэнтерологические                                  |   |              | 8 325  |  |  |  |  |   |  |  | 8 325         |  |
| Пульмонологические                                      |   |              |  |  |  |  |  | 340   |  |  | 340           |  |
| Эндокринологические (т)                                 |   |              | 7 370  |  |  |  |  |   |  |  | 7 370         |  |
| Нефрологические (т)                                     |   |              |  |  |  |  |  |   |  |  |               |  |
| Гематологические  |   |              |  |  |  |  |  |   |  |  |               |  |
| Аллергологические                                       |   |              |  |  |  |  |  |   |  |  |               |  |
| Педиатрические  |   |              | 4 480  |  |  |  |  | 1 860   |  |  | 6 340         | 1 600  |
| Терапевтические (общие)                                 | 8 200   | 4 956        | 11 515   | 4 500  | 2 000  | 230  | 2 006  | 2 300   | 5 250  | 40 957   | 6 308         |  |
| Патология новорожденных                                 |   |              |  |  |  |  |  |   |  |  |               |  |
| Травматологические                                      |   |              |  | 9 870  |  |  |  | 660   |  |  | 10 530        |  |
| Ортопедические  |   |              |  |  |  |  |  |   |  |  |               |  |
| Урологические   |   |              | 5 457  |  |  |  |  |   |  |  | 5 457         |  |
| Нейрохирургические                                      |   |              |  |  |  |  |  |   |  |  |               |  |
| Ожоговые  |   |              |  |  |  |  |  |   |  |  |               |  |
| Челюстно-лицевой хирургии                               |   |              |  |  |  |  |  |   |  |  |               |  |
| Торакальной хирургии                                    |   |              |  |  |  |  |  |   |  |  |               |  |
| Проктологические  |   |              |  |  |  |  |  |   |  |  |               |  |
| Кардиохирургические                                     |   |              |  |  |  |  |  |   |  |  |               |  |
| Сосудистой хирургии                                     |   |              |  |  |  |  |  |   |  |  |               |  |
| Хирургические (общие)                                   | 9 193   |              | 21 873   | 4 500  |  | 170  | 594  | 1 880   |  | 38 210   | 5 884         |  |
| Онкологические  |   |              | 35 310   |  |  |  |  |   |  | 35 310   |               |  |
| Гинекологические  | 5 248   |              | 8 845  |  |  |  |  | 2 790   |  | 16 883   | 1 968         |  |
| Отоларингологические                                    |   |              | 5 562  |  |  |  |  |   |  | 5 562  |               |  |
| Офтальмологические                                      |   |              | 5 706  |  |  |  |  |   |  | 5 706  |               |  |
| Неврологические   | 8 350   |              | 15 318   | 9 990  |  |  |  | 1 300   | 3 250  | 38 208   |               |  |
| Дерматологические                                       |   |              |  |  |  |  |  |   |  |  |               |  |
| Инфекционные  |   |              |  |  |  |  |  | 270   |  | 270  | 1 350         |  |
| Для беременных и рожениц                                |   |              |  |  |  |  |  |   |  |  |               |  |
| Патолог беременности                                    |   |              | 2 282  |  |  |  |  |   |  | 2 282  |               |  |
| Для производства абортот                                | 532   |              | 266  |  |  |  |  |   |  | 798  |               |  |
| Восстановительное лечение                               |   |              |  |  |  |  |  |   |  |  |               |  |
| <b>Итого (за счет средств ОМС)</b>                      | <b>39 923</b>   | <b>4 956</b> | <b>150 117</b>   | <b>28 860</b>  | <b>2 000</b>   | <b>400</b>   | <b>2 600</b>   | <b>11 400</b>   | <b>8 500</b>   | <b>248 756</b>   | <b>17 110</b> |  |
| Психиатрические   |   |              |  |  |  |  |  |   |  |  |               |  |
| Наркологические   |   |              |  |  |  |  |  |   |  |  |               |  |
| Фтизиатрические   |   |              |  |  |  |  |  |   |  |  |               |  |
| Венерологические  |   |              |  |  |  |  |  |   |  |  |               |  |
| Сестринский уход  |   |              |  |  |  |  |  |   |  |  |               |  |
| <b>Итого (за счет средств соответствующих бюджетов)</b> |   |              |  |  |  |  |  |   |  |  |               |  |
| <b>ВСЕГО</b>  | <b>39 923</b>   | <b>4 956</b> | <b>150 117</b>   | <b>28 860</b>  | <b>2 000</b>   | <b>400</b>   | <b>2 600</b>   | <b>11 400</b>   | <b>8 500</b>   | <b>248 756</b>   | <b>17 110</b> |  |

| Профиль отделений (коек)                                | Федеральное государственное учреждение здравоохранения «Саратовский медицинский центр Федерального медико-биологического агентства» | Федеральное государственное учреждение «Саратовский научно-исследовательский институт кардиологии» Министерства здравоохранения и социального развития Российской Федерации | Федеральное государственное учреждение «Саратовский научно-исследовательский институт травматологии и ортопедии» Министерства здравоохранения и социального развития Российской Федерации | Клиническая больница имени С.Р. Миротворцева государственного образовательного учреждения высшего профессионального образования «Саратовский государственный медицинский университет имени В.И. Разумовского федерального агентства по здравоохранению и социальному развитию» | Клиника глазных болезней государственного образовательного учреждения высшего профессионального образования «Саратовский государственный медицинский университет имени В.И. Разумовского федерального агентства по здравоохранению и социальному развитию» | Клиника профпатологии и гематологии государственного образовательного учреждения высшего профессионального образования «Саратовский государственный медицинский университет имени В.И. Разумовского федерального агентства по здравоохранению и социальному развитию» | Клиника кожных и венерических болезней государственного образовательного учреждения высшего профессионального образования «Саратовский государственный медицинский университет имени В.И. Разумовского федерального агентства по здравоохранению и социальному развитию» | Итого по государственным федеральным учреждениям | Итого по стационарной помощи |
|---|---|---|---|--|--|---|--|--|------------------------------|
| Кардиологические  |   | 3 250   |   | 11 550   |  |   |  | 14 800   | 310 763                      |
| Ревматологические                                       |   |   |   |  |  |   |  |  | 31 212                       |
| Гастроэнтерологические                                  |   |   |   | 6 088  |  |   |  | 6 088  | 88 386                       |
| Пульмонологические                                      |   |   |   |  |  |   |  |  | 71 436                       |
| Эндокринологические (т)                                 |   |   |   |  |  |   |  |  | 87 731                       |
| Нефрологические (т)                                     |   |   |   |  |  |   |  |  | 20 186                       |
| Гематологические  |   |   |   |  |  | 26 900  |  | 26 900   | 26 900                       |
| Аллергологические                                       |   |   |   |  |  |   |  |  |                              |
| Педиатрические  |   |   |   | 45 086   |  |   |  | 46 686   | 247 225                      |
| Терапевтические (общие)                                 | 34 044  |   |   | 12 515   |  | 10 700  |  | 63 567   | 926 353                      |
| Патология новорожденных                                 |   |   |   |  |  |   |  |  | 61 807                       |
| Травматологические                                      |   |   | 4 500   |  |  |   |  | 4 500  | 168 576                      |
| Ортопедические  |   |   | 4 500   |  |  |   |  | 4 500  | 26 034                       |
| Урологические   |   |   |   | 22 080   |  |   |  | 22 080   | 125 277                      |
| Нейрохирургические                                      |   |   | 1 000   |  |  |   |  | 1 000  | 89 215                       |
| Ожоговые  |   |   |   |  |  |   |  |  | 29 516                       |
| Челюстно-лицевой хирургии                               |   |   |   |  |  |   |  |  | 12 090                       |
| Торакальной хирургии                                    |   |   |   |  |  |   |  |  | 23 580                       |
| Проктологические  |   |   |   |  |  |   |  |  | 18 960                       |
| Кардиохирургические                                     |   | 3 130   |   |  |  |   |  | 3 130  | 27 427                       |
| Сосудистой хирургии                                     | 3 330   |   |   |  |  |   |  | 3 330  | 39 190                       |
| Хирургические (общие)                                   | 11 821  |   |   | 49 865   |  |   |  | 67 570   | 644 066                      |
| Онкологические  | 3 652   |   |   |  |  |   |  | 3 652  | 193 278                      |
| Гинекологические  | 8 528   |   |   | 5 400  |  |   |  | 15 896   | 300 161                      |
| Отоларингологические                                    |   |   |   | 11 970   |  |   |  | 11 970   | 85 584                       |
| Офтальмологические                                      |   |   |   |  | 65 590   |   |  | 65 590   | 117 749                      |
| Неврологические   | 9 018   |   |   | 17 446   |  | 9 400   |  | 35 864   | 396 214                      |
| Дерматологические                                       |   |   |   |  |  |   | 38 200   | 38 200   | 64 102                       |
| Инфекционные  |   |   |   |  |  |   |  | 1 350  | 357 080                      |
| Для беременных и рожениц                                |   |   |   |  |  |   |  |  | 150 542                      |
| Патолог беременности                                    |   |   |   |  |  |   |  |  | 284 857                      |
| Для производства абортот                                |   |   |   |  |  |   |  |  | 12 024                       |
| Восстановительное лечение                               |   |   |   |  |  |   |  |  | 11 220                       |
| <b>Итого (за счет средств ОМС)</b>                      | <b>70 393</b>   | <b>6 380</b>  | <b>10 000</b>   | <b>182 000</b>   | <b>65 590</b>  | <b>47 000</b>   | <b>38 200</b>  | <b>436 673</b>                                   | <b>5 048 741</b>             |
| Психиатрические   |   |   |   |  |  |   |  |  | 1 236 794                    |
| Наркологические   |   |   |   |  |  |   |  |  | 172 886                      |
| Фтизиатрические   |   |   |   |  |  |   |  |  | 622 820                      |
| Венерологические  |   |   |   |  |  |   |  |  | 26 959                       |
| Сестринский уход  |   |   |   |  |  |   |  |  | 3 320                        |
| <b>Итого (за счет средств соответствующих бюджетов)</b> |   |   |   |  |  |   |  |  | <b>2 062 779</b>             |
| <b>ВСЕГО</b>  | <b>70 393</b>   | <b>6 380</b>  | <b>10 000</b>   | <b>182 000</b>   | <b>65 590</b>  | <b>47 000</b>   | <b>38 200</b>  | <b>436 673</b>                                   | <b>7 111 520</b>             |

Таблица 2  
Установленные объемы амбулаторно-поликлинической медицинской помощи, оказываемой в муниципальных, государственных, ведомственных медицинских организациях, участвующих в реализации Программы за счет средств ОМС и соответствующих бюджетов

|   |   |  |  |  |   |  |  |   |   |   |   |                              |
|---|---|--|--|--|---|--|--|---|---|---|---|------------------------------|
| Специальности   | Муниципальное учреждение здравоохранения «Центральная районная больница Александрово-Гайского района» | Муниципальное учреждение здравоохранения «Центральная районная больница Аркадакского района» | Муниципальное учреждение здравоохранения «Аткарская центральная районная больница» | Муниципальное учреждение здравоохранения «Центральная районная больница Базарно-Карабулакского района» | Муниципальное учреждение здравоохранения «Центр медицинской профилактики» | Муниципальное учреждение здравоохранения «Родильный дом» г.Балаково» | Муниципальное учреждение здравоохранения «Центральная районная поликлиника» г.Балаково | Муниципальное учреждение здравоохранения «Родская поликлиника № 3 г.Балаково» | Муниципальное учреждение здравоохранения «Родская поликлиника № 5» г.Балаково | Муниципальное учреждение здравоохранения «Детская поликлиника» г.Балаково | Муниципальное учреждение здравоохранения «Стоматологическая поликлиника» г.Балаково | Итого по Балаковскому району |
| Кардиоревматология                                      |   |  | 5 500  | 4 620  |   |  | 9 334  | 4 818   | 12 045  | 9 360   |   | 35 557                       |
| Педиатрия   | 30 523  | 34 560   | 41 500   | 20 580   |   |  |  |   |   | 341 182   |   | 341 182                      |
| Терапия   | 22 291  | 50 544   | 73 000   | 49 218   |   |  | 186 009  | 107 883   | 133 913   |   |   | 427 805                      |
| Эндокринология  | 2 400   | 6 204  | 1 500  | 2 821  |   |  |  | 8 463   | 8 463   | 6 815   |   | 36 436                       |
| Аллергология  |   |  |  |  |   |  |  |   |   | 4 752   |   | 4 752                        |
| Неврология  | 3 000   | 8 290  | 19 500   | 17 763   |   |  | 34 469   | 12 534  | 13 640  | 25 862  |   | 86 505                       |
| Инфекционные болезни                                    | 1 300   | 2 160  | 5 500  | 1 534  |   |  | 2 734  | 5 127   | 5 469   |   |   | 13 330                       |
| Хирургия  | 8 130   | 11 772   | 12 000   | 14 178   |   |  | 81 298   | 26 859  | 15 668  | 48 978  |   | 172 803                      |
| Урология  |   |  |  |  |   |  |  |   | 6 062   |   |   | 27 358                       |
| Стоматология **   | 5 530   | 8 300  | 15 300   | 27 035   |   |  | 9 152  |   |   |   | 111 500   | 125 308                      |
| Акушерство-гинекология                                  | 9 000   | 13 988   | 27 200   | 13 048   |   | 10 000   | 60 203   | 30 533  | 27 683  | 15 769  |   | 144 188                      |
| Отоларингология   | 8 130   | 7 848  | 7 000  | 6 427  |   |  | 22 539   | 15 026  | 18 783  | 28 812  |   | 85 160                       |
| Офтальмология   | 7 130   | 7 848  | 12 000   | 12 058   |   |  | 19 325   | 11 595  | 19 325  | 31 832  |   | 82 077                       |
| Дерматология  |   | 3 486  | 6 000  | 3 888  |   |  |  |   |   |   |   |                              |
| Общая врачебная практика                                | 3 730   | 5 000  | 24 000   | 44 100   |   |  |  |   | 8 000   | 13 260  | 26 473  | 47 733                       |
| Центры здоровья (профилактические посещения)            |   |  |  |  | 21 840  |  |  |   |   |   | 7 200   | 29 040                       |
| Неотложная помощь                                       |   |  | 10 000   |  |   |  |  |   |   |   | 1 700   | 6 926                        |
| Средний персонал, ведущий самостоятельный прием         |   |  |  |  |   |  |  |   |   |   |   |                              |
| <b>Итого (за счет средств ОМС)</b>                      | <b>101 164</b>  | <b>160 000</b>   | <b>260 000</b>   | <b>217 270</b>   | <b>21 840</b>   | <b>10 000</b>  | <b>466 328</b>   | <b>259 023</b>  | <b>262 751</b>  | <b>522 062</b>  | <b>111 500</b>  | <b>1 666 160</b>             |
| Психиатрия  |   |  |  |  |   |  |  |   |   |   |   |                              |
| Наркология  |   |  |  |  |   |  |  |   |   |   |   |                              |
| Фтизиатрия  | 4 600   | 7 252  | 9 200  | 6 250  |   |  |  |   |   |   |   |                              |
| Венерология   | 1 200   | 2 070  | 4 900  | 2 070  |   |  |  |   |   |   |   |                              |
| прочие виды помощи                                      |   |  |  |  |   | 4 880  | 8 384  | 1 580   | 13 869  |   |   | 28 713                       |
| <b>Итого (за счет средств соответствующих бюджетов)</b> | <b>5 800</b>  | <b>9 322</b>   | <b>14 100</b>  | <b>8 320</b>   | <b>21 840</b>   | <b>4 880</b>   | <b>8 384</b>   | <b>1 580</b>  | <b>13 869</b>   | <b>522 062</b>  | <b>111 500</b>  | <b>28 713</b>                |
| <b>Всего</b>  | <b>106 964</b>  | <b>169 322</b>   | <b>274 100</b>   | <b>225 590</b>   | <b>21 840</b>   | <b>14 880</b>  | <b>474 712</b>   | <b>260 603</b>  | <b>276 620</b>  | <b>522 062</b>  | <b>111 500</b>  | <b>1 694 873</b>             |



|   |   |   |  |  |   |  |  |   |  |   |  |
|---|---|---|--|--|---|--|--|---|--|---|--|
| Специальности   | Муниципальное учреждение здравоохранения «Дергачевская центральная районная больница» | в том числе в рамках пилотного проекта по одноканальному финансированию | Муниципальное учреждение здравоохранения «Духовницкая центральная районная больница» | Муниципальное учреждение здравоохранения «Ершовская центральная районная больница» | Муниципальное учреждение здравоохранения «Ивантеевская центральная районная больница» | Муниципальное учреждение здравоохранения «Калининская центральная районная больница» | «Муниципальное медицинское учреждение Красноармейская центральная районная больница» | Муниципальное учреждение здравоохранения «Центральная районная больница Краснокутского муниципального района» | Муниципальное учреждение здравоохранения «Центральная районная больница Лысогорского района» | Муниципальное учреждение здравоохранения «Марковская центральная районная больница» | Муниципальное учреждение здравоохранения «Новобульварская центральная районная больница» |
| Кардиоревматология                                      | 3 615   |   |  |  |   |  |  | 2 409   |  | 2 332   |  |
| Педиатрия   | 22 191  |   | 16 000   | 52 000   | 17 751  | 43 300   | 71 004   | 29 585  | 17 751   | 59 360  | 20 500   |
| Терапия   | 31 650  |   | 30 000   | 108 300  | 18 284  | 57 120   | 90 272   | 60 670  | 37 906   | 73 356  | 30 500   |
| Эндокринология  | 2 821   |   | 2 500  | 5 942  | 3 000   | 3 128  | 12 041   | 5 642   | 5 642  | 5 724   | 3 000  |
| Аллергология  |   |   |  |  |   |  |  |   |  |   |  |
| Неврология  | 6 167   |   | 7 500  | 11 193   | 6 267   | 17 412   | 13 992   | 11 210  | 6 267  | 17 114  | 7 000  |
| Инфекционные болезни                                    |   |   | 1 700  | 520  | 1 367   | 6 700  | 5 232  |   | 2 734  | 1 590   | 174  |
| Хирургия  | 17 906  |   | 9 500  | 15 305   | 10 191  | 51 562   | 39 967   | 26 713  | 17 906   | 26 500  | 6 982  |
| Урология  |   |   |  | 7 600  |   | 6 972  | 5 324  | 5 324   | 1 330  | 2 120   | 1 525  |
| Стоматология **   | 24 304  |   | 12 000   | 16 200   | 12 300  | 21 414   | 31 508   | 8 428   | 8 428  | 41 340  | 12 000   |
| Акушерство-гинекология                                  | 17 319  |   | 7 500  | 20 170   | 12 314  | 28 062   | 38 311   | 18 522  | 10 946   | 35 401  | 14 181   |
| Отоларингология   |   |   | 6 500  | 14 716   | 4 560   | 7 500  | 18 395   | 11 115  | 3 757  | 13 780  | 2 000  |
| Офтальмология   | 7 680   |   | 6 300  | 21 651   | 7 730   | 15 000   | 15 688   | 11 709  | 3 865  | 21 720  | 5 678  |
| Дерматология  | 4 187   |   | 4 500  | 7 400  | 6 400   | 6 830  | 6 366  | 8 373   | 4 187  | 18 540  | 6 300  |
| Общая врачебная практика                                | 20 160  |   | 16 000   | 6 500  | 6 800   | 35 000   | 25 200   |   | 16 878   | 31 057  | 20 160   |
| Центры здоровья (профилактические посещения)            |   |   |  |  |   |  |  |   |  |   |  |
| Неотложная помощь                                       |   |   |  |  |   | 15 000   | 10 000   | 3 000   |  | 5 000   |  |
| Средний персонал, ведущий самостоятельный прием         | 32 684  |   |  |  |   |  |  |   |  |   |  |
| <b>Итого (за счет средств ОМС)</b>                      | <b>190 684</b>  | <b>32 684</b>   | <b>120 000</b>   | <b>287 497</b>   | <b>106 964</b>  | <b>315 000</b>   | <b>383 300</b>   | <b>202 700</b>  | <b>130 000</b>   | <b>354 934</b>  | <b>130 000</b>   |
| Психиатрия  |   |   |  |  |   |  |  |   |  |   |  |
| Наркология  |   |   |  |  |   |  |  |   |  |   |  |
| Фтизиатрия  | 4 835   |   | 4 600  | 8 935  | 7 253   | 11 900   | 9 323  | 11 500  | 3 460  | 12 190  | 2 800  |
| Венерология   | 4 140   |   | 3 300  | 4 140  | 2 003   | 1 500  | 6 577  | 2 000   | 2 640  | 8 268   | 2 100  |
| прочие виды помощи                                      |   |   |  |  |   |  |  |   |  |   |  |
| <b>Итого (за счет средств соответствующих бюджетов)</b> | <b>8 975</b>  |   | <b>7 900</b>   | <b>13 075</b>  | <b>9 256</b>  | <b>13 400</b>  | <b>15 900</b>  | <b>13 500</b>   | <b>6 100</b>   | <b>20 458</b>   | <b>4 900</b>   |
| <b>Всего</b>  | <b>199 659</b>  | <b>32 684</b>   | <b>127 900</b>   | <b>300 572</b>   | <b>116 220</b>  | <b>328 400</b>   | <b>399 200</b>   | <b>216 200</b>  | <b>136 100</b>   | <b>375 392</b>  | <b>134 900</b>   |

| Специальности   | Муниципальное учреждение здравоохранения «Новоузская центральная районная больница» | Муниципальное учреждение здравоохранения «Центральная районная больница Озинского муниципального района» | Муниципальное учреждение здравоохранения «Перелюбская центральная районная больница» | Муниципальное учреждение здравоохранения «Петровская центральная районная больница Саратовской области» | Муниципальное учреждение здравоохранения «Литерская центральная районная больница» | Муниципальное учреждение здравоохранения «Центральная районная больница Гугаевского муниципального района Саратовской области» | в том числе в рамках пилотного проекта по одноканальному финансированию | Муниципальное учреждение здравоохранения «Ровенская центральная районная больница» | Муниципальное учреждение здравоохранения «Центральная районная больница Романовского района» | «Муниципальное учреждение здравоохранения центральная районная больница» | Муниципальное учреждение здравоохранения «Самойловская центральная районная больница» | Муниципальное учреждение здравоохранения «Центральная районная больница» | Муниципальное учреждение здравоохранения «Медико-санитарная часть городского округа ЗАТО Светлый Саратовской области» |
|---|---|--|--|---|--|--|---|--|--|--|---|--|---|
| Кардиоревматология                                      |   |  |  | 7 800   |  | 11 508   |   |  |  |  |   |  |   |
| Педиатрия   | 42 060  | 38 954   | 24 874   | 55 000  | 17 751   | 102 916  |   | 31 030   | 19 000   | 92 770   | 1 971   | 2 056  | 2 409   |
| Терапия   | 50 640  | 47 009   | 22 435   | 123 200   | 32 814   | 172 170  |   | 33 300   | 37 000   | 99 378   | 34 493  | 56 635   | 25 147  |
| Эндокринология  | 5 640   | 3 520  |  | 9 300   | 5 642  | 9 873  |   |  | 1 200  | 7 455  |   |  | 17 340  |
| Аллергология  |   |  |  |   |  |  |   |  |  |  |   |  | 2 821   |
| Неврология  | 13 700  | 8 840  | 3 000  | 16 000  | 7 498  | 17 460   |   | 6 570  | 8 000  | 11 529   | 7 557   | 347  |   |
| Инфекционные болезни                                    | 2 740   |  | 3 000  | 1 000   | 2 863  | 5 231  |   | 210  | 2 000  | 5 266  | 256   | 1 160  |   |
| Хирургия  | 22 400  | 12 980   | 6 015  | 28 800  | 15 634   | 32 973   |   | 8 480  | 16 900   | 19 303   | 13 659  | 22 400   | 13 054  |
| Урология  | 7 820   |  | 3 364  | 3 300   |  | 2 662  |   |  |  | 3 190  | 1 824   | 808  | 1 028   |
| Стоматология **   | 15 000  | 14 173   | 15 887   | 15 500  | 11 090   | 50 321   |   | 7 500  | 8 000  | 38 226   | 24 659  | 15 844   | 9 632   |
| Акушерство-гинекология                                  | 28 000  | 14 700   | 16 890   | 23 400  | 7 575  | 32 763   |   | 6 500  | 11 000   | 26 653   | 15 386  | 19 864   | 8 209   |
| Отоларингология   | 12 000  | 11 134   | 6 535  | 27 000  |  | 22 229   |   |  | 2 000  | 15 905   | 3 325   | 7 903  | 3 730   |
| Офтальмология   | 15 000  | 11 134   |  | 27 000  | 7 847  | 21 428   |   |  | 9 000  | 16 865   | 7 095   | 9 024  | 7 169   |
| Дерматология  | 11 000  | 1 556  |  | 3 000   | 4 186  | 10 466   |   | 5 140  | 3 500  | 8 021  | 2 452   | 9 129  | 6 280   |
| Общая врачебная практика                                | 26 000  | 6 000  |  | 6 700   | 12 100   | 36 000   |   | 6 270  |  | 15 249   | 8 448   | 23 800   | 5 883   |
| Центры здоровья (профилактические посещения)            |   |  |  |   |  |  |   |  |  |  |   |  |   |
| Неотложная помощь                                       |   |  |  | 5 000   |  | 5 478  |   |  |  | 1 800  |   |  |   |
| Средний медперсонал, ведущий самостоятельный прием      |   |  |  |   |  | 21 424   |   |  |  |  |   |  |   |
| <b>Итого (за счет средств ОМС)</b>                      | <b>252 000</b>  | <b>170 000</b>   | <b>102 000</b>   | <b>352 000</b>  | <b>125 000</b>   | <b>554 902</b>   | <b>21 424</b>   | <b>105 000</b>   | <b>117 600</b>   | <b>368 000</b>   | <b>152 400</b>  | <b>315 300</b>   | <b>110 200</b>  |
| Психиатрия  |   |  |  |   |  |  |   |  |  |  |   |  |   |
| Наркология  |   |  |  |   |  |  |   |  |  |  |   |  |   |
| Фтизиатрия  | 17 060  | 4 500  | 7 255  | 7 500   | 8 243  | 16 922   |   | 3 322  | 4 100  | 9 435  | 3 159   | 12 088   | 2 398   |
| Венерология   | 1 102   | 700  |  | 3 000   | 2 070  | 8 541  |   | 2 284  |  | 1 800  | 2 917   | 4 140  | 1 854   |
| прочие виды помощи                                      |   |  |  | 3 000   |  |  |   |  |  |  |   |  |   |
| <b>Итого (за счет средств соответствующих бюджетов)</b> | <b>18 162</b>   | <b>5 200</b>   | <b>7 255</b>   | <b>13 500</b>   | <b>10 313</b>  | <b>25 463</b>  |   | <b>5 606</b>   | <b>4 100</b>   | <b>11 235</b>  | <b>6 076</b>  | <b>16 228</b>  | <b>4 252</b>  |
| <b>Всего</b>  | <b>270 162</b>  | <b>175 200</b>   | <b>109 255</b>   | <b>365 500</b>  | <b>135 313</b>   | <b>580 365</b>   | <b>21 424</b>   | <b>110 606</b>   | <b>121 700</b>   | <b>379 235</b>   | <b>158 476</b>  | <b>331 528</b>   | <b>114 452</b>  |

|   |  |  |   |  |   |  |   |  |   |  |   |   |
|---|--|--|---|--|---|--|---|--|---|--|---|---|
| Специальности   | Муниципальное учреждение здравоохранения «Степновская центральная районная больница» | Муниципальное учреждение здравоохранения «Татищевская центральная районная больница» | Муниципальное учреждение здравоохранения «Турковская центральная районная больница» | Муниципальное учреждение здравоохранения «Мокроусская центральная районная больница Федоровского района» | в том числе в рамках пилотного проекта по одноканальному финансированию | Муниципальное учреждение здравоохранения «Хвалынская центральная районная больница имени Бржозовского» | в том числе в рамках пилотного проекта по одноканальному финансированию | Муниципальное учреждение здравоохранения «Городская больница №1» | Муниципальное учреждение здравоохранения «Городская поликлиника №4» | Муниципальное учреждение здравоохранения «Энгельсский районная больница» | Муниципальное учреждение здравоохранения «Летская городская поликлиника №2» | Муниципальное учреждение здравоохранения «Летская городская поликлиника №1» |
| Кардиоревматология                                      | 2 400  | 2 535  | 26 892  | 3 600  |   | 1 620  |   | 7 227  | 7 000   | 4 818  | 6 048   | 4 084   |
| Педиатрия   | 29 585   | 34 800   | 26 892  | 27 720   |   | 40 800   |   |  | 64 500  | 73 963   | 175 122   | 183 465   |
| Терапия   | 34 490   | 47 055   | 42 828  | 43 200   |   | 66 431   |   | 111 007  | 69 000  | 95 642   |   |   |
| Эндокринология  | 2 100  | 2 821  | 3 300   |  |   | 3 320  |   | 5 642  | 10 000  | 14 313   | 5 688   | 5 716   |
| Аллергология  |  |  |   |  |   |  |   |  |   |  | 4 536   | 681   |
| Неврология  | 8 700  | 6 400  | 5 640   | 8 845  |   | 3 250  |   | 12 534   | 22 500  | 12 534   | 18 144  | 17 965  |
| Инфекционные болезни                                    | 5 000  |  | 2 000   | 3 600  |   | 1 370  |   | 2 734  | 2 400   | 5 469  | 4 536   | 1 248   |
| Хирургия  | 13 000   | 17 000   | 11 235  | 16 550   |   | 21 839   |   | 45 338   | 35 900  | 39 596   | 16 632  | 16 333  |
| Урология  | 600  | 2 600  |   |  |   | 1 870  |   | 5 324  | 7 500   | 5 324  |   | 1 905   |
| Стоматология **   | 28 795   | 18 675   | 7 470   | 7 000  |   | 30 800   |   |  |   | 19 000   |   |   |
| Акушерство-гинекология                                  | 9 530  | 15 000   | 9 640   | 10 800   |   | 12 500   |   | 5 473  | 24 000  | 35 575   | 9 072   | 4 084   |
| Отоларингология   | 4 500  | 10 800   | 6 000   | 6 000  |   | 7 700  |   | 11 269   | 8 000   | 15 026   | 15 120  | 14 699  |
| Офтальмология   | 6 300  | 10 500   | 5 405   | 8 100  |   | 10 700   |   | 19 325   | 22 000  | 15 460   | 13 824  | 15 777  |
| Дерматология  |  | 7 500  | 490   | 3 000  |   | 8 400  |   |  |   |  |   |   |
| Общая врачебная практика                                | 15 000   | 30 800   | 12 100  | 13 440   |   |  |   |  | 11 000  | 11 560   |   |   |
| Центры здоровья (профилактические посещения)            |  |  |   |  |   |  |   |  |   |  |   | 6 038   |
| Неотложная помощь                                       |  |  |   |  |   |  |   | 2 500  | 2 000   |  | 660   | 441   |
| Средний персонал, ведущий самостоятельный прием         |  |  |   | 23 892   |   | 12 396   |   |  |   |  |   |   |
| <b>Итого (за счет средств ОМС)</b>                      | <b>160 000</b>   | <b>206 486</b>   | <b>127 000</b>  | <b>175 747</b>   |   | <b>222 996</b>   |   | <b>228 373</b>   | <b>285 800</b>  | <b>348 280</b>   | <b>269 382</b>  | <b>272 436</b>  |
| Психиатрия  |  |  |   |  |   |  |   |  |   |  |   |   |
| Наркология  |  |  |   |  |   |  |   |  |   |  |   |   |
| Фтизиатрия  | 4 500  | 4 700  | 2 598   | 8 010  |   | 4 611  |   |  |   |  |   |   |
| Венерология   |  | 4 000  | 1 786   | 1 850  |   | 3 177  |   |  |   |  |   |   |
| прочие виды помощи                                      |  |  |   |  |   |  |   |  |   |  |   |   |
| <b>Итого (за счет средств соответствующих бюджетов)</b> | <b>4 500</b>   | <b>8 700</b>   | <b>4 384</b>  | <b>9 860</b>   |   | <b>7 788</b>   |   |  |   |  |   |   |
| <b>Всего</b>  | <b>164 500</b>   | <b>215 186</b>   | <b>131 384</b>  | <b>185 607</b>   |   | <b>230 784</b>   |   | <b>228 373</b>   | <b>285 800</b>  | <b>348 280</b>   | <b>269 382</b>  | <b>272 436</b>  |



|   |   |  |  |  |   |   |   |  |   |   |  |
|---|---|--|--|--|---|---|---|--|---|---|--|
| Специальности   | Муниципальное учреждение здравоохранения «Городская больница № 9» комитета здравоохранения администрации муниципального образования «Город Саратов» | Муниципальное учреждение здравоохранения «Городская больница № 10» комитета здравоохранения администрации муниципального образования «Город Саратов» | Муниципальное учреждение здравоохранения «Городская больница № 11» комитета здравоохранения администрации муниципального образования «Город Саратов» | Муниципальное учреждение здравоохранения «Городская больница № 12» комитета здравоохранения администрации муниципального образования «Город Саратов» | Муниципальное учреждение здравоохранения «Городская больница № 4» комитета здравоохранения администрации муниципального образования «Город Саратов» | Муниципальное учреждение здравоохранения «Городская больница № 5» детской инфекционной клинической больницы комитета здравоохранения администрации муниципального образования «Город Саратов» | Муниципальное учреждение здравоохранения «Городская больница № 6» детской инфекционной больницы комитета здравоохранения администрации муниципального образования «Город Саратов» | Муниципальное учреждение здравоохранения «Городская больница № 7» детская больница комитета здравоохранения администрации муниципального образования «Город Саратов» | Муниципальное учреждение здравоохранения «Городская больница № 1» комитета здравоохранения администрации муниципального образования «Город Саратов» | Муниципальное учреждение здравоохранения «Городская больница № 2» комитета здравоохранения администрации муниципального образования «Город Саратов» | Муниципальное учреждение здравоохранения «Городская поликлиника № 2» комитета здравоохранения администрации муниципального образования «Город Саратов» |
| Кардиоревматология                                      |   |  |  | 3 592  | 1 500   | 1 268   | 2 000   | 4 282  | 9 394   | 13 840  |  |
| Педиатрия   |   | 9 000  | 4 704  |  | 97 000  | 66 236  | 57 610  | 200 765  |   |   |  |
| Терапия   | 1 800   | 130 000  | 64 728   | 65 462   |   |   |   |  | 115 510   | 172 030   |  |
| Эндокринология  | 3 000   | 11 000   | 2 820  | 9 284  | 2 000   | 3 342   |   | 10 100   | 11 284  | 15 300  |  |
| Аллергология  |   |  |  |  |   | 594   |   |  |   |   |  |
| Неврология  | 1 800   | 10 000   | 12 528   | 3 320  | 9 000   | 9 384   | 5 440   | 18 730   | 12 534  | 18 100  |  |
| Инфекционные болезни                                    |   | 8 000  | 384  | 1 550  |   | 1 028   |   |  | 5 469   | 1 100   |  |
| Хирургия  | 1 900   | 38 500   | 57 868   | 20 602   | 13 500  | 16 234  | 12 860  | 32 923   | 64 577  | 30 000  |  |
| Урология  |   | 9 500  | 7 540  | 2 838  |   | 1 348   | 2 000   |  | 5 324   | 3 700   |  |
| Стоматология **   | 2 000   |  |  |  |   | 7 000   |   |  |   |   |  |
| Акушерство-гинекология                                  |   | 43 000   | 26 508   | 30 916   | 2 500   | 5 980   |   | 7 000  | 42 774  | 47 250  |  |
| Отоларингология   |   | 14 000   | 7 200  | 14 566   | 8 000   | 7 746   | 5 100   | 20 400   | 15 026  | 22 680  |  |
| Офтальмология   |   | 15 000   | 7 720  | 8 712  | 8 000   | 6 962   | 6 430   | 16 800   | 15 460  | 15 000  |  |
| Дерматология  |   |  |  |  |   |   |   |  |   |   |  |
| Общая врачебная практика                                |   |  |  |  |   |   |   |  |   |   |  |
| Центры здоровья (профилактические посещения)            |   |  |  | 21 600   |   |   |   |  |   |   |  |
| Неотложная помощь                                       |   | 3 200  |  | 970  |   |   |   |  |   |   |  |
| Средний медперсонал, ведущий самостоятельный прием      |   |  |  |  |   |   |   |  |   |   |  |
| <b>Итого (за счет средств ОМС)</b>                      | <b>10 500</b>   | <b>291 200</b>   | <b>192 000</b>   | <b>183 392</b>   | <b>141 500</b>  | <b>127 122</b>  | <b>91 440</b>   | <b>311 000</b>   | <b>297 352</b>  | <b>339 000</b>  |  |
| Психиатрия  |   |  |  |  |   |   |   |  |   |   |  |
| Наркология  |   |  |  |  |   |   |   |  |   |   |  |
| Фтизиатрия  |   |  |  |  |   |   |   |  |   |   |  |
| Венерология   |   |  |  |  |   |   |   |  |   |   |  |
| прочие виды помощи                                      |   |  |  |  |   |   |   |  |   |   |  |
| <b>Итого (за счет средств соответствующих бюджетов)</b> |   |  |  |  |   |   |   |  |   |   |  |
| <b>Всего</b>  | <b>10 500</b>   | <b>291 200</b>   | <b>192 000</b>   | <b>183 392</b>   | <b>141 500</b>  | <b>127 122</b>  | <b>91 440</b>   | <b>311 000</b>   | <b>297 352</b>  | <b>339 000</b>  |  |

|   |  |                |                |                |                |                |                |                |                |                |                |   |
|---|--|----------------|----------------|----------------|----------------|----------------|----------------|----------------|----------------|----------------|----------------|---|
| Специальности   | Муниципальное учреждение здравоохранения «Городская поликлиника № 3» комитета здравоохранения администрации муниципального образования «Город Саратов» | 9 394          | 5 200          | 6 023          | 13 200         | 13 376         | 12 000         | 15 000         | 19 289         | 11 250         | 12 000         | Муниципальное учреждение здравоохранения «Городская поликлиника № 15» комитета здравоохранения администрации муниципального образования «Город Саратов» |
| Кардиоревматология                                      |  |                |                |                |                |                |                |                |                |                |                |   |
| Педиатрия   |  |                |                |                |                |                | 104 039        |                | 96 000         |                |                |   |
| Терапия   |  | 199 594        | 45 500         | 83 478         | 166 750        | 155 163        | 144 087        | 127 200        | 114 800        | 79 350         | 95 500         |   |
| Эндокринология  |  | 11 284         | 2 600          | 11 284         | 14 100         | 11 277         | 17 133         | 10 560         | 19 977         | 8 000          | 12 000         |   |
| Аллергология  |  |                |                |                |                |                |                |                |                |                |                |   |
| Неврология  |  | 15 667         | 6 600          | 9 852          | 16 400         | 17 661         | 28 000         | 15 500         | 24 534         | 16 750         | 10 000         |   |
| Инфекционные болезни                                    |  |                |                |                | 2 410          | 1 680          | 1 012          |                | 10 860         | 8 000          | 5 000          |   |
| Хирургия  |  | 46 277         | 15 500         | 20 078         | 33 510         | 29 413         | 30 450         | 21 000         | 33 883         | 18 000         | 17 500         |   |
| Урология  |  | 10 648         | 2 500          |                | 5 330          | 7 985          | 12 984         | 9 600          | 6 200          | 4 950          | 9 000          |   |
| Стоматология **   |  |                | 1 400          |                |                |                | 2 000          |                |                |                |                |   |
| Акушерство-гинекология                                  |  | 49 834         | 15 000         | 32 838         | 46 000         | 40 560         | 60 455         | 24 000         | 46 520         | 25 100         | 34 000         |   |
| Отоларингология   |  | 15 026         | 6 500          | 7 513          | 26 100         | 18 768         | 24 000         | 9 000          | 13 200         | 4 400          | 8 000          |   |
| Офтальмология   |  | 15 460         | 11 200         | 7 730          | 23 200         | 15 456         | 25 720         | 6 000          | 15 680         | 13 200         | 14 000         |   |
| Дерматология  |  |                |                |                |                |                |                |                |                |                |                |   |
| Общая врачебная практика                                |  |                | 7 500          | 61 200         |                |                | 52 000         |                | 15 000         |                |                |   |
| Центры здоровья (профилактические посещения)            |  | 21 600         |                |                | 14 565         |                |                |                |                |                |                |   |
| Неотложная помощь                                       |  | 1 000          | 1 000          |                |                |                |                |                |                |                |                |   |
| Средний медперсонал, ведущий самостоятельный прием      |  |                |                |                |                |                |                |                |                |                |                |   |
| <b>Итого (за счет средств ОМС)</b>                      |  | <b>395 784</b> | <b>120 500</b> | <b>239 996</b> | <b>361 565</b> | <b>311 339</b> | <b>513 880</b> | <b>237 860</b> | <b>415 943</b> | <b>189 000</b> | <b>217 000</b> |   |
| Психиатрия  |  |                |                |                |                |                |                |                |                |                |                |   |
| Наркология  |  |                |                |                |                |                |                |                |                |                |                |   |
| Фтизиатрия  |  |                |                |                |                |                |                |                |                |                |                |   |
| Венерология   |  |                |                |                |                |                |                |                |                |                |                |   |
| прочие виды помощи                                      |  |                |                |                |                |                |                |                |                |                |                |   |
| <b>Итого (за счет средств соответствующих бюджетов)</b> |  |                |                |                |                |                |                |                |                |                |                |   |
| <b>Всего</b>  |  | <b>395 784</b> | <b>120 500</b> | <b>239 996</b> | <b>361 565</b> | <b>311 339</b> | <b>513 880</b> | <b>237 860</b> | <b>415 943</b> | <b>189 000</b> | <b>217 000</b> |   |

| Специальности   | Муниципальное учреждение здравоохранения «Городская поликлиника № 16» администрации муниципального образования «Город Саратов» | Муниципальное учреждение здравоохранения «Городская поликлиника № 17» администрации муниципального образования «Город Саратов» | Муниципальное учреждение здравоохранения «Городская поликлиника № 19» администрации муниципального образования «Город Саратов» | Муниципальное учреждение здравоохранения «Городская поликлиника № 20» администрации муниципального образования «Город Саратов» | Муниципальное учреждение здравоохранения «Городская поликлиника № 1» комитета администрации муниципального образования «Город Саратов» | Муниципальное учреждение здравоохранения «Городская поликлиника № 2» комитета администрации муниципального образования «Город Саратов» | Муниципальное учреждение здравоохранения «Городская поликлиника № 4» комитета администрации муниципального образования «Город Саратов» | Муниципальное учреждение здравоохранения «Городская поликлиника № 8» комитета администрации муниципального образования «Город Саратов» | Муниципальное учреждение здравоохранения «Городская поликлиника № 1» комитета администрации муниципального образования «Город Саратов» | Муниципальное учреждение здравоохранения «Городская поликлиника № 1» комитета администрации муниципального образования «Город Саратов» | Муниципальное учреждение здравоохранения «Городская поликлиника № 1» комитета администрации муниципального образования «Город Саратов» |
|---|--|--|--|--|--|--|--|--|--|--|--|
| Кардиоревматология                                      | 5 700  | 11 681   | 4 000  | 6 500  | 3 900  | 6 100  | 4 029  | 11 200   |  |  |  |
| Педиатрия   | 45 470   | 81 310   | 81 310   | 50 000   | 172 943  | 132 500  | 101 137  | 260 520  | 3 400  |  |  |
| Терапия   | 15 040   | 194 590  | 111 400  | 96 500   |  | 4 000  | 6 000  | 16 250   |  |  |  |
| Эндокринология  | 10 200   | 15 000   | 12 200   | 9 000  |  |  |  |  |  |  |  |
| Аллергология  |  |  |  |  |  |  | 1 140  |  |  |  |  |
| Неврология  | 13 700   | 23 050   | 22 800   | 18 000   | 14 778   | 9 500  | 11 000   | 24 630   | 7 000  |  |  |
| Инфекционные болезни                                    | 3 016  | 5 469  | 1 680  | 5 500  |  |  | 925  | 4 000  |  |  |  |
| Хирургия  | 21 000   | 20 160   | 28 020   | 21 000   | 31 255   | 14 000   | 17 360   | 33 200   | 3 400  |  |  |
| Урология  | 6 750  | 10 500   | 9 000  | 7 000  | 2 616  | 2 300  | 3 929  | 1 000  |  |  | 30 000   |
| Стоматология **   |  | 2 000  |  |  |  |  |  |  |  |  |  |
| Акушерство-гинекология                                  | 48 200   | 58 160   | 30 300   | 28 000   | 8 284  | 4 600  | 8 420  | 8 400  |  |  |  |
| Отоларингология   | 12 000   | 10 500   | 15 500   | 10 000   | 14 406   | 9 000  | 10 560   | 27 000   |  |  |  |
| Офтальмология   | 12 000   | 7 890  | 8 625  | 18 000   | 15 916   | 8 000  | 17 500   | 23 800   | 3 400  |  |  |
| Дерматология  |  |  |  |  |  |  |  |  |  |  |  |
| Общая врачебная практика                                | 127 000  |  |  | 6 200  |  |  |  |  |  |  |  |
| Центры здоровья (профилактические посещения)            |  | 21 600   |  |  |  |  | 17 500   |  |  |  |  |
| Неотложная помощь                                       |  | 1 000  | 1 400  |  |  |  | 500  |  |  |  |  |
| Средний медперсонал, ведущий самостоятельный прием      |  |  |  |  |  |  |  |  |  |  |  |
| <b>Итого (за счет средств ОМС)</b>                      | <b>320 076</b>   | <b>381 600</b>   | <b>326 235</b>   | <b>275 700</b>   | <b>264 098</b>   | <b>190 000</b>   | <b>200 000</b>   | <b>410 000</b>   | <b>17 200</b>  | <b>30 000</b>  | <b>30 000</b>  |
| Психиатрия  |  |  |  |  |  |  |  |  |  |  |  |
| Наркология  |  |  |  |  |  |  |  |  |  |  |  |
| Фтизиатрия  |  |  |  |  |  |  |  |  |  |  |  |
| Венерология   |  |  |  |  |  |  |  |  |  |  |  |
| прочие виды помощи                                      |  |  |  |  |  |  |  |  |  |  |  |
| <b>Итого (за счет средств соответствующих бюджетов)</b> |  |  |  |  |  |  |  |  |  |  |  |
| <b>Всего</b>  | <b>320 076</b>   | <b>381 600</b>   | <b>326 235</b>   | <b>275 700</b>   | <b>264 098</b>   | <b>190 000</b>   | <b>200 000</b>   | <b>410 000</b>   | <b>17 200</b>  | <b>30 000</b>  | <b>30 000</b>  |

|   |  |  |  |  |  |  |                    |                                    |   |  |  |
|---|--|--|--|--|--|--|--------------------|------------------------------------|---|--|--|
| Специальности   | Муниципальное учреждение здравоохранения «Стоматологическая поликлиника № 2» комитета администрации муниципального образования «Город Саратов» | Муниципальное учреждение здравоохранения «Стоматологическая поликлиника № 3» комитета администрации муниципального образования «Город Саратов» | Муниципальное учреждение здравоохранения «Стоматологическая поликлиника № 5» комитета администрации муниципального образования «Город Саратов» | Муниципальное учреждение здравоохранения «Стоматологическая поликлиника № 6» комитета администрации муниципального образования «Город Саратов» | Муниципальное учреждение здравоохранения «Стоматологическая поликлиника № 8» комитета администрации муниципального образования «Город Саратов» | Муниципальное учреждение здравоохранения «Детская стоматологическая поликлиника № 7» комитета администрации муниципального образования «Город Саратов» | Итого по г.Саратов | Итого по муниципальным учреждениям | в том числе в рамках пилотного проекта по одноканальному финансированию | Государственное учреждение здравоохранения «Балковский противотуберкулезный диспансер» | Государственное учреждение здравоохранения «Энгельский противотуберкулезный диспансер» |
| Кардиоревматология                                      |  |  |  |  |  |  | 236 183            | 409 104                            |   |  |  |
| Педиатрия   |  |  |  |  |  |  | 1 468 930          | 3 958 005                          |   |  |  |
| Терапия   |  |  |  |  |  |  | 2 221 880          | 5 765 654                          |   |  |  |
| Эндокринология  |  |  |  |  |  |  | 262 975            | 546 133                            |   |  |  |
| Аллергология  |  |  |  |  |  |  | 1 734              | 12 050                             |   |  |  |
| Неврология  |  |  |  |  |  |  | 413 431            | 1 046 338                          |   |  |  |
| Инфекционные болезни                                    |  |  |  |  |  |  | 71 683             | 214 045                            |   |  |  |
| Хирургия  |  |  |  |  |  |  | 831 904            | 2 033 224                          |   |  |  |
| Урология  |  |  |  |  |  |  | 145 176            | 298 675                            |   |  |  |
| Стоматология **   | 94 000   | 43 000   | 52 000   | 30 000   | 28 500   | 32 000   | 330 900            | 1 357 534                          |   |  |  |
| Акушерство-гинекология                                  |  |  |  |  |  |  | 786 804            | 1 804 370                          |   |  |  |
| Отоларингология   |  |  |  |  |  |  | 362 596            | 927 305                            |   |  |  |
| Офтальмология   |  |  |  |  |  |  | 368 361            | 1 054 051                          |   |  |  |
| Дерматология  |  |  |  |  |  |  |                    | 179 205                            |   |  |  |
| Общая врачебная практика                                |  |  |  |  |  |  | 268 900            | 889 482                            |   |  |  |
| Центры здоровья (профилактические посещения)            |  |  |  |  |  |  | 96 865             | 190 143                            |   |  |  |
| Неотложная помощь                                       |  |  |  |  |  |  | 9 070              | 99 084                             |   |  |  |
| Средний медперсонал, ведущий самостоятельный прием      |  |  |  |  |  |  |                    | 90 396                             | 90 396  |  |  |
| <b>Итого (за счет средств ОМС)</b>                      | <b>94 000</b>  | <b>43 000</b>  | <b>52 000</b>  | <b>30 000</b>  | <b>28 500</b>  | <b>32 000</b>  | <b>7 877 392</b>   | <b>20 874 798</b>                  | <b>90 396</b>   |  |  |
| Психиатрия  |  |  |  |  |  |  |                    |                                    |   |  |  |
| Наркология  |  |  |  |  |  |  |                    |                                    |   |  |  |
| Фтизиатрия  |  |  |  |  |  |  |                    | 242 069                            |   | 70 819   | 90 630   |
| Венерология   |  |  |  |  |  |  |                    | 93 919                             |   |  |  |
| прочие виды помощи                                      |  |  |  |  |  |  |                    | 33 213                             |   |  |  |
| <b>Итого (за счет средств соответствующих бюджетов)</b> | <b>94 000</b>  | <b>43 000</b>  | <b>52 000</b>  | <b>30 000</b>  | <b>28 500</b>  | <b>32 000</b>  | <b>7 877 392</b>   | <b>21 243 999</b>                  | <b>90 396</b>   | <b>70 819</b>  | <b>90 630</b>  |
| <b>Всего</b>  | <b>94 000</b>  | <b>43 000</b>  | <b>52 000</b>  | <b>30 000</b>  | <b>28 500</b>  | <b>32 000</b>  | <b>7 877 392</b>   | <b>21 243 999</b>                  | <b>90 396</b>   | <b>70 819</b>  | <b>90 630</b>  |

|   |   |   |   |  |   |   |  |  |   |   |   |   |   |   |
|---|---|---|---|--|---|---|--|--|---|---|---|---|---|---|
| Специальности   | Государственное учреждение здравоохранения «Болский противотуберкулезный диспансер» | Государственное учреждение здравоохранения «Балашовский противотуберкулезный диспансер» | Государственное учреждение здравоохранения Ленинского района г.Саратова | Государственное учреждение здравоохранения «Противотуберкулезный диспансер Заводского района г.Саратова» | Государственное учреждение здравоохранения «Летский противотуберкулезный диспансер» | Государственное учреждение здравоохранения «Областная клиническая противотуберкулезный диспансер» | Государственное учреждение здравоохранения «Балаковский психоневрологический диспансер» министерства здравоохранения Саратовской области | Государственное учреждение здравоохранения «Саратовская областная психиатрическая больница Святой Софии» | Государственное учреждение здравоохранения «Аткарская психиатрическая больница» | Государственное учреждение здравоохранения «Энгельсская психиатрическая больница» | Государственное учреждение здравоохранения «Саратовский городской психоневрологический диспансер» | Государственное учреждение здравоохранения «Балашовский противотуберкулезный диспансер» | Государственное учреждение здравоохранения «Болский межрайонный психоневрологический диспансер» | Государственное учреждение здравоохранения «Лузачевский межрайонный психоневрологический диспансер» |
| Кардиоревматология                                      |   |   |   |  |   |   |  |  |   |   |   |   |   |   |
| Педиатрия   |   |   |   |  |   |   |  |  |   |   |   |   |   |   |
| Терапия   |   |   |   |  |   | 220   |  |  |   |   |   |   |   |   |
| Эндокринология  |   |   |   |  |   | 60  |  |  |   |   |   |   |   |   |
| Аллергология  |   |   |   |  |   |   |  |  |   |   |   |   |   |   |
| Неврология  |   |   |   |  |   | 160   |  |  |   |   |   |   |   |   |
| Инфекционные болезни                                    |   |   |   |  |   |   |  |  |   |   |   |   |   |   |
| Хирургия  |   |   |   |  |   | 200   |  |  |   |   |   |   |   |   |
| Урология  |   |   |   |  |   | 230   |  |  |   |   |   |   |   |   |
| Стоматология **   |   |   |   |  |   |   |  |  |   |   |   |   |   |   |
| Акушерство-гинекология                                  |   |   |   |  |   | 230   |  |  |   |   |   |   |   |   |
| Отоларингология   |   |   |   |  |   | 130   |  |  |   |   |   |   |   |   |
| Офтальмология   |   |   |   |  |   | 170   |  |  |   |   |   |   |   |   |
| Дерматология  |   |   |   |  |   |   |  |  |   |   |   |   |   |   |
| Общая врачебная практика                                |   |   |   |  |   |   |  |  |   |   |   |   |   |   |
| Центры здоровья (профилактические посещения)            |   |   |   |  |   |   |  |  |   |   |   |   |   |   |
| Неотложная помощь                                       |   |   |   |  |   |   |  |  |   |   |   |   |   |   |
| Средний медперсонал, ведущий самостоятельный прием      |   |   |   |  |   |   |  |  |   |   |   |   |   |   |
| <b>Итого (за счет средств ОМС)</b>                      |   |   |   |  |   | <b>1 400</b>  |  |  |   |   |   |   |   |   |
| Психиатрия  |   |   |   |  |   | 1 679   | 81 652   | 139 739  | 39 133  | 93 925  | 217 840   | 70 369  | 32 562  | 27 502  |
| Наркология  |   |   |   |  |   |   | 58 433   | 91 991   | 27 612  | 82 255  | 123 506   | 56 808  | 26 575  | 16 891  |
| Фтизиатрия  | 35 401  | 34 694  | 64 486  | 45 658   | 65 708  | 75 564  |  |  |   |   |   |   |   |   |
| Венерология   |   |   |   |  |   | 2 482   |  |  |   |   |   |   |   |   |
| прочие виды помощи                                      |   |   |   |  |   | 14 530  |  |  |   |   |   |   |   |   |
| <b>Итого (за счет средств соответствующих бюджетов)</b> | <b>35 401</b>   | <b>34 694</b>   | <b>64 486</b>   | <b>45 658</b>  | <b>65 708</b>   | <b>94 255</b>   | <b>140 085</b>   | <b>231 730</b>   | <b>66 745</b>   | <b>176 180</b>  | <b>341 346</b>  | <b>127 177</b>  | <b>59 137</b>   | <b>44 393</b>   |
| <b>Всего</b>  | <b>35 401</b>   | <b>34 694</b>   | <b>64 486</b>   | <b>45 658</b>  | <b>65 708</b>   | <b>95 655</b>   | <b>140 085</b>   | <b>231 730</b>   | <b>66 745</b>   | <b>176 180</b>  | <b>341 346</b>  | <b>127 177</b>  | <b>59 137</b>   | <b>44 393</b>   |

|   |  |   |  |  |   |  |  |  |  |  |  |   |   |
|---|--|---|--|--|---|--|--|--|--|--|--|---|---|
| Специальности   | «Государственное учреждение здравоохранения «Гирнаталынский центр» | «Государственное учреждение здравоохранения «Большой перинатальный центр» | «Государственное учреждение здравоохранения «Саратовский областной центр планирования семьи и репродукции» | «Государственное учреждение здравоохранения «Областной онкологический диспансер № 1» | «Государственное учреждение здравоохранения «Саратовский онкологический диспансер» министерства здравоохранения Саратовской области | «Государственное учреждение здравоохранения «Областной онкологический диспансер № 2» | «Государственное учреждение здравоохранения «Большой межрайонный онкологический диспансер» | «Государственное учреждение здравоохранения «Саратовский областной кожно-венерологический диспансер» | «Государственное учреждение здравоохранения «Балаковский кожно-венерологический диспансер» | «Государственное учреждение здравоохранения «Балашовский кожно-венерологический диспансер» | «Государственное учреждение здравоохранения «Саратовская областная клиническая больница с патологоанатомическим центром» | «Государственное учреждение здравоохранения «Областная офтальмологическая больница» | «Государственное учреждение здравоохранения «Областной кардиохирургический центр» |
| Кардиоревматология                                      |  |   |  |  |   |  |  |  |  |  | 31 920   |   | 3 231   |
| Педиатрия   |  |   | 1 073  |  |   |  |  |  |  |  |  |   | 697   |
| Терапия   | 2 789  | 1 400   | 2 145  |  |   | 2 092  |  |  |  |  | 38 325   |   |   |
| Эндокринология  | 1 723  |   | 5 362  |  |   |  |  |  |  |  | 27 000   |   |   |
| Аллергология  |  |   | 3 217  |  |   |  |  |  |  |  |  |   |   |
| Неврология  |  |   |  |  |   |  |  |  |  |  | 20 250   | 5 020   |   |
| Инфекционные болезни                                    |  |   |  |  |   |  |  |  |  |  | 4 049  |   |   |
| Хирургия  |  |   | 2 145  | 33 800   | 50 000  | 14 474   | 15 000   |  |  |  | 32 920   |   | 3 366   |
| Урология  |  |   | 5 362  | 2 600  |   |  |  |  |  |  | 14 880   |   |   |
| Стоматология **   |  |   |  |  |   |  |  |  |  |  |  |   |   |
| Акушерство-гинекология                                  | 6 600  | 27 300  | 32 175   | 5 200  |   | 2 103  |  |  |  |  | 15 000   |   |   |
| Отоларингология   |  |   |  | 5 200  |   | 2 262  |  |  |  |  | 10 000   | 18 908  |   |
| Офтальмология   | 2 124  |   |  |  |   |  |  | 163 292  | 80 000   | 18 874   | 7 500  | 28 920  |   |
| Дерматология  |  |   |  |  |   |  |  |  |  | 22 500   | 10 750   |   |   |
| Общая врачебная практика                                |  |   |  |  |   |  |  |  |  |  |  |   |   |
| Центры здоровья (профилактические посещения)            |  |   |  |  |   |  |  |  |  |  |  |   |   |
| Неотложная помощь                                       |  |   |  |  |   |  |  |  |  |  |  |   |   |
| Средний медперсонал, ведущий самостоятельный прием      |  |   |  |  |   |  |  |  |  |  |  |   |   |
| <b>Итого (за счет средств ОМС)</b>                      | <b>13 236</b>  | <b>28 700</b>   | <b>51 479</b>  | <b>46 800</b>  | <b>50 000</b>   | <b>20 931</b>  | <b>15 000</b>  | <b>163 292</b>   | <b>80 000</b>  | <b>18 874</b>  | <b>212 594</b>   | <b>52 848</b>   | <b>7 294</b>  |
| Психиатрия  | 1 100  |   |  |  |   |  |  |  |  |  | 750  |   |   |
| Наркология  |  |   |  |  |   |  |  |  |  |  |  |   |   |
| Фтизиатрия  |  |   |  |  |   |  |  | 253 341  | 33 584   | 28 777   |  |   |   |
| Венерология   |  |   |  |  |   |  |  |  |  | 12 412   |  | 16 700  |   |
| прочие виды помощи                                      |  |   | 3 702  |  |   |  |  |  |  |  |  |   |   |
| <b>Итого (за счет средств соответствующих бюджетов)</b> | <b>1 100</b>   |   | <b>3 702</b>   |  |   |  |  | <b>253 341</b>   | <b>33 584</b>  | <b>28 777</b>  | <b>750</b>   | <b>16 700</b>   |   |
| <b>Всего</b>  | <b>14 336</b>  | <b>28 700</b>   | <b>55 181</b>  | <b>46 800</b>  | <b>50 000</b>   | <b>20 931</b>  | <b>15 000</b>  | <b>416 633</b>   | <b>113 584</b>   | <b>34 912</b>  | <b>213 344</b>   | <b>69 548</b>   | <b>7 294</b>  |

| Специальности   | Государственное учреждение «Детская клиническая больница» Саратовская область | Государственное учреждение «Саратовский областной ветеранов войн» | Государственное учреждение «Областной врачебно-физкультурный диспансер» | Итого по государственным учреждениям | Клиника профпатологии и гематологии государственного образовательного учреждения высшего профессионального образования «Саратовский государственный медицинский университет имени В.И. Разумовского федерального агентства по здравоохранению и социальному развитию» | Федеральное государственное учреждение «Саратовский медицинский центр федерального медико-биологического агентства» | Филиал федерального государственного учреждения «Саратовский медицинский центр федерального медико-биологического агентства» - «Медико-санитарная часть № 1» | Филиал федерального государственного учреждения «Саратовский медицинский центр федерального медико-биологического агентства» - «Медико-санитарная часть № 2» | Филиал федерального государственного учреждения «Саратовский медицинский центр федерального медико-биологического агентства» - «Медико-санитарная часть № 3» | Филиал федерального государственного учреждения «Саратовский медицинский центр федерального медико-биологического агентства» - «Медико-санитарная часть № 9» | Итого по федеральным государственным учреждениям | Негосударственное учреждение «Узловая поликлиника на станции Аtrakск открытого акционерного общества «Российские железные дороги» | Негосударственное учреждение «Саратовская областная клиническая больница» Саратовская область | Негосударственное учреждение здравоохранения «Российские железные дороги» | Итого         |               |
|---|---|---|---|--------------------------------------|---|---|--|--|--|--|--|---|---|---|---------------|---------------|
|   |   |   |   |                                      |   |   |  |  |  |  |  |   |   |   |               | 3 840         |
| Кардиоревматология                                      | 3 840   | 2 900   |   | 41 891                               | 720   | 2 423   |  |  |  |  |  |   |   |   |               |               |
| Педиатрия   | 11 590  | 3 200   |   | 16 560                               |   |   | 3 486  | 3 690  |  |  |  |   |   |   |               |               |
| Терапия   | 19 740  | 2 000   |   | 66 711                               | 2 135   | 36 757  | 6 648  | 3 690  | 6 972  |  |  |   |   |   |               |               |
| Эндокринология  | 3 150   | 2 000   |   | 39 295                               | 250   |   | 448  |  |  |  |  |   |   |   |               |               |
| Аллергология  | 4 800   |   |   | 8 017                                |   |   |  |  |  |  |  |   |   |   |               |               |
| Неврология  | 7 152   | 4 000   |   | 36 582                               | 1 140   | 6 694   | 1 195  |  | 2 298  |  |  |   |   |   |               |               |
| Инфекционные болезни                                    |   | 600   |   | 4 649                                | 35  | 1 341   | 1 072  |  |  |  |  |   |   |   |               |               |
| Хирургия  | 12 250  | 1 900   |   | 166 055                              | 250   | 15 667  | 1 346  |  | 3 365  |  |  |   |   |   |               |               |
| Урология  | 2 900   | 1 500   |   | 27 472                               |   | 2 919   |  |  | 1 980  |  |  |   |   |   |               |               |
| Стоматология **   |   | 1 000   |   | 1 000                                |   | 9 204   | 2 076  |  |  |  |  |   |   |   |               |               |
| Акушерство-гинекология                                  | 2 900   | 3 000   |   | 94 508                               | 320   | 9 461   | 2 103  | 4 205  | 2 102  |  |  |   |   |   |               |               |
| Отоларингология   | 3 500   | 2 000   |   | 42 000                               | 250   | 9 046   | 1 367  |  | 2 261  |  |  |   |   |   |               |               |
| Офтальмология   | 4 000   | 1 000   |   | 43 714                               | 250   | 8 496   | 1 548  |  | 2 124  |  |  |   |   |   |               |               |
| Дерматология  | 2 900   | 1 500   |   | 299 816                              | 250   |   | 1 129  |  |  |  |  |   |   |   |               |               |
| Общая врачебная практика                                |   |   |   |                                      |   |   |  |  |  |  |  |   |   |   |               |               |
| Центры здоровья (профилактические посещения)            |   |   |   | 21 600                               |   |   |  |  |  |  |  |   |   |   |               |               |
| Неотложная помощь                                       |   |   |   |                                      |   |   |  |  |  |  |  |   |   |   |               |               |
| Средний персонал, ведущий самостоятельный прием         |   |   |   |                                      |   |   |  |  |  |  |  |   |   |   |               |               |
| <b>Итого (за счет средств ОМС)</b>                      | <b>58 982</b>   | <b>44 340</b>   | <b>21 600</b>   | <b>909 870</b>                       | <b>5 600</b>  | <b>102 008</b>  | <b>22 418</b>  | <b>11 585</b>  | <b>22 717</b>  | <b>10 000</b>  | <b>174 328</b>                                   | <b>26 518</b>   | <b>32 910</b>   | <b>174 328</b>  | <b>26 518</b> | <b>32 910</b> |
| Психиатрия  | 2 310   |   |   | 708 561                              |   |   |  |  |  |  |  |   |   |   |               |               |
| Наркология  |   |   |   | 484 071                              |   |   |  |  |  |  |  |   |   |   |               |               |
| Фтизиатрия  |   |   |   | 482 960                              |   |   |  |  |  |  |  |   |   |   |               |               |
| Венерология   |   |   |   | 330 596                              |   |   |  |  |  |  |  |   |   |   |               |               |
| прочие виды помощи                                      |   |   |   | 107 602                              |   |   |  |  |  |  |  |   |   |   |               |               |
| <b>Итого (за счет средств соответствующих бюджетов)</b> | <b>2 310</b>  | <b>72 670</b>   | <b>72 670</b>   | <b>2 113 790</b>                     |   |   |  |  |  |  |  |   |   |   |               |               |
| <b>Всего</b>  | <b>61 292</b>   | <b>44 340</b>   | <b>94 270</b>   | <b>3 023 660</b>                     | <b>5 600</b>  | <b>102 008</b>  | <b>22 418</b>  | <b>11 585</b>  | <b>22 717</b>  | <b>10 000</b>  | <b>174 328</b>                                   | <b>26 518</b>   | <b>32 910</b>   | <b>174 328</b>  | <b>26 518</b> | <b>32 910</b> |

| Специальности   | Негосударственное учреждение здравоохранения «Линейная больница на станции Сенная открытого акционерного общества «Российские железные дороги» | Негосударственное учреждение здравоохранения «Узловая больница на станции Балашов открытого акционерного общества «Российские железные дороги» | Поликлиника «Саратовтрансавто» филиал №1 государственного автономного учреждения Саратовской области | «Федеральное государственное учреждение «250 военных госпиталей» Министерства обороны Российской Федерации | Поликлиника Управления Федеральной службы Росприроднадзора по контролю за оборотом наркотиков по Саратовской области | Саратовский филиал федерального государственного медицинского учреждения «Медицинский центр при федеральном агентстве специального строительства» | Филиал №4 федерального государственного учреждения «3 центральный военный клинический госпиталь имени А.А. Вишневского Министерства обороны Российской Федерации» | Федеральное государственное учреждение здравоохранения «Медико-санитарная часть Саратовской области» | Негосударственное учреждение здравоохранения «Отделенческая больница на станции Ершов открытого акционерного общества «Российские железные дороги» | Итого по ведомственным организациям | Общество с ограниченной ответственностью «Авеста-М» | Итого по частным организациям | Итого по амбулаторно-поликлинической медицинской помощи | в том числе в рамках пилотного проекта по донорскому финансированию |
|---|--|--|--|--|--|---|---|--|--|-------------------------------------|---|-------------------------------|---|---|
| Кардиоревматология                                      |  |  |  |  |  | 900   |   | 400  | 2 409  | 6 331                               | 1 000   | 1 000                         | 464 084   |   |
| Педиатрия   | 6 117  |  | 4 540  | 2 400  |  |   |   |  | 10 830   | 19 347                              |   |                               | 4 001 088   |   |
| Терапия   | 11 156   | 13 800   | 800  | 1 300  | 1 200  | 2 000   |   | 3 375  | 35 632   | 137 638                             | 2 000   | 2 000                         | 6 031 705   |   |
| Эндокринология  |  |  |  |  |  |   |   | 390  | 1 410  | 10 548                              | 500   | 500                           | 598 174   |   |
| Аллергология  |  |  |  |  |  |   |   |  |  |                                     |   |                               | 20 067  |   |
| Неврология  | 2 105  | 2 100  | 700  |  | 500  | 500   |   | 1 067  | 8 730  | 29 642                              | 1 000   | 1 000                         | 1 126 289   |   |
| Инфекционные болезни                                    |  |  |  |  |  |   |   | 30   |  | 838                                 |   |                               | 221 980   |   |
| Хирургия  | 3 347  | 2 200  | 700  | 100  | 500  | 500   |   | 1 533  | 10 518   | 43 874                              | 500   | 500                           | 2 265 181   |   |
| Урология  |  |  |  |  |  |   |   | 447  | 1 331  | 4 283                               |   |                               | 335 329   |   |
| Стоматология **   |  |  |  |  |  |   |   |  |  |                                     |   |                               |   |   |
| Акушерство-гинекология                                  | 2 605  | 3 750  | 700  | 400  | 200  | 100   |   | 900  | 6 188  | 18 418                              | 1 000   | 1 000                         | 1 389 232   |   |
| Отоларингология   | 1 868  | 2 500  | 700  | 700  | 300  | 500   |   | 480  | 5 473  | 28 854                              | 1 500   | 1 500                         | 1 948 123   |   |
| Офтальмология   | 2 802  | 2 000  | 700  |  | 300  | 500   |   | 540  | 8 310  | 24 978                              | 500   | 500                           | 1 008 207   |   |
| Дерматология  |  | 850  | 800  | 100  | 250  |   |   | 830  | 10 916   | 29 042                              | 1 000   | 1 000                         | 1 141 225   |   |
| Общая врачебная практика                                |  |  |  |  |  |   |   | 241  | 3 032  | 8 787                               |   |                               | 489 187   |   |
| Центры здоровья (профилактические посещения)            |  |  |  |  |  |   |   |  |  |                                     |   |                               | 889 482   |   |
| Неотложная помощь                                       |  |  |  |  |  |   |   |  |  |                                     |   |                               | 211 743   |   |
| Средний медперсонал, ведущий самостоятельный прием      |  |  |  |  |  |   |   |  |  |                                     |   |                               | 99 084  |   |
| <b>Итого (за счет средств ОМС)</b>                      | <b>30 000</b>  | <b>32 600</b>  | <b>9 640</b>   | <b>5 000</b>   | <b>3 500</b>   | <b>5 000</b>  |   | <b>10 233</b>  | <b>104 779</b>   | <b>362 580</b>                      | <b>9 000</b>  | <b>9 000</b>                  | <b>22 330 576</b>                                       | <b>90 396</b>   |
| Психиатрия  |  |  |  |  |  |   |   |  |  |                                     |   |                               | 708 561   |   |
| Наркология  |  |  |  |  |  |   |   |  |  |                                     |   |                               | 484 071   |   |
| Фтизиатрия  |  |  |  |  |  |   |   |  |  |                                     |   |                               | 725 029   |   |
| Венерология   |  |  |  |  |  |   |   |  |  |                                     |   |                               | 424 515   |   |
| прочие виды помощи                                      |  |  |  |  |  |   |   |  |  |                                     |   |                               | 140 815   |   |
| <b>Итого (за счет средств соответствующих бюджетов)</b> | <b>30 000</b>  | <b>32 600</b>  | <b>9 640</b>   | <b>5 000</b>   | <b>3 500</b>   | <b>5 000</b>  |   | <b>10 233</b>  | <b>104 779</b>   | <b>362 580</b>                      | <b>9 000</b>  | <b>9 000</b>                  | <b>2 482 991</b>  |   |
| <b>Всего</b>  | <b>30 000</b>  | <b>32 600</b>  | <b>9 640</b>   | <b>5 000</b>   | <b>3 500</b>   | <b>5 000</b>  |   | <b>10 233</b>  | <b>104 779</b>   | <b>362 580</b>                      | <b>9 000</b>  | <b>9 000</b>                  | <b>24 813 567</b>                                       | <b>90 396</b>   |

**Таблица 3**  
**Установленные объемы стационарозамещающей медицинской помощи, оказываемой в муниципальных, государственных, ведомственных медицинских организациях, участвующих в реализации Программы за счет средств ОМС и соответствующих бюджетов**

|   |   |  |  |   |  |   |  |  |                              |  |  |   |                              |   |  |  |  |                          |   |             |
|---|---|--|--|---|--|---|--|--|------------------------------|--|--|---|------------------------------|---|--|--|--|--------------------------|---|-------------|
| Специальности   | Муниципальное учреждение здравоохранения «Центральная районная больница Александрово-Гайского района» | Муниципальное учреждение здравоохранения «Центральная районная больница Аркадского района» | Муниципальное учреждение здравоохранения «Центральная районная больница Аткарская центральная районная больница» | Муниципальное учреждение здравоохранения «Мало-Быковская участковая больница» | Муниципальное учреждение здравоохранения «Центральная районная больница» г. Балаково | Муниципальное учреждение здравоохранения № 3 «Городского» поликлиника | Муниципальное учреждение здравоохранения «Городская поликлиника № 5» г. Балаково | Муниципальное учреждение здравоохранения «Детская городская поликлиника» г. Балаково | ИТОГО по Балаковскому району | Муниципальное учреждение здравоохранения «Балашовская центральная районная больница» | Муниципальное учреждение здравоохранения «Балашовский родильный дом» | Муниципальное учреждение здравоохранения «Городская детская больница» г. Балашова | ИТОГО по Балашовскому району | Муниципальное учреждение здравоохранения «Балтайская центральная районная больница» | Муниципальное учреждение здравоохранения «Большая центральная районная больница» | Муниципальное учреждение здравоохранения «Большая детская больница | Муниципальное учреждение здравоохранения «Медико-санитарная часть «Большевки» г. Большая Саратовской области | Итого по Большому району | Муниципальное учреждение здравоохранения «Боокесенская центральная районная больница» |             |
| Кардиоревматология                                      |   |  |  |   |  |   |  |  | 3080                         |  |  |   |                              |   |  |  |  | 4500                     | 1500  |             |
| Педиатрия   | 608   | 900  |  | 5440  | 32130  | 10240   | 7680   | 13370  | 13370                        | 3080   |  | 10320   | 10320                        |   | 4500   | 4500   |  | 4500                     | 59700   | 4500        |
| Терапия   | 6160  | 10500  | 13950  |   |  |   |  |  | 55490                        | 31720  |  |   |                              | 31720   | 55200  |  | 4500   | 4500                     | 59700   | 4500        |
| Эндокринология  |   |  |  |   |  |   |  |  |                              |  |  |   |                              |   |  |  |  |                          |   |             |
| Аллергология  |   |  |  |   |  |   |  |  |                              |  |  |   |                              |   |  |  |  |                          |   |             |
| Неврология  |   |  | 1550   |   | 3150   | 3840  | 1920   | 8910   | 8910                         | 2860   |  |   |                              | 2860  |  | 1500   |  |                          | 1500  |             |
| Инфекционные болезни                                    |   |  |  |   |  |   |  |  |                              |  |  |   |                              |   |  |  |  |                          |   |             |
| Хирургия  | 632   |  |  |   | 2520   | 1920  | 640  | 5080   | 5080                         | 3080   |  |   |                              | 3080  | 9000   |  |  | 9000                     | 9000  | 2400        |
| Урология  |   |  |  |   |  |   |  |  |                              |  |  |   |                              |   |  |  |  |                          |   |             |
| Стоматология  |   |  |  |   |  |   |  |  |                              |  |  |   |                              |   |  |  |  |                          |   |             |
| Акушерство-гинекология                                  | 1600  | 3000   |  |   | 5040   | 1920  | 2560   | 9520   | 9520                         |  | 9800   |   |                              | 9800  |  |  |  |                          | 3000  | 1500        |
| Отоларингология   |   |  |  |   |  |   |  |  |                              | 1260   |  |   |                              | 1260  |  |  |  |                          |   |             |
| Офтальмология   |   |  |  |   |  |   |  |  |                              |  |  |   |                              |   |  |  |  |                          | 4500  |             |
| Дерматология  |   |  |  |   |  |   |  |  |                              |  |  |   |                              |   |  |  |  |                          |   |             |
| <b>Итого (за счет средств ОМС)</b>                      | <b>9000</b>   | <b>16800</b>   | <b>15500</b>   | <b>5440</b>   | <b>42840</b>   | <b>17920</b>  | <b>12800</b>   | <b>13370</b>   | <b>92370</b>                 | <b>42000</b>   | <b>9800</b>  | <b>10320</b>  | <b>62120</b>                 | <b>5760</b>   | <b>71700</b>   | <b>6000</b>  | <b>4500</b>  | <b>82200</b>             | <b>9900</b>   | <b>9900</b> |
| Психиатрия  |   |  |  |   |  |   |  |  |                              |  |  |   |                              |   |  |  |  |                          |   |             |
| Наркология  |   |  |  |   |  |   |  |  |                              |  |  |   |                              |   |  |  |  |                          |   |             |
| Фтизиатрия  |   |  |  |   |  |   |  |  |                              |  |  |   |                              |   |  |  |  |                          |   |             |
| Венерология   |   |  |  |   |  |   |  |  |                              |  |  |   |                              |   |  |  |  |                          |   |             |
| <b>Итого (за счет средств соответствующих бюджетов)</b> | <b>9000</b>   | <b>16800</b>   | <b>15500</b>   | <b>5440</b>   | <b>42840</b>   | <b>17920</b>  | <b>12800</b>   | <b>13370</b>   | <b>92370</b>                 | <b>42000</b>   | <b>9800</b>  | <b>10320</b>  | <b>62120</b>                 | <b>5760</b>   | <b>71700</b>   | <b>6000</b>  | <b>4500</b>  | <b>82200</b>             | <b>9900</b>   | <b>9900</b> |
| <b>ВСЕГО</b>  | <b>9000</b>   | <b>16800</b>   | <b>15500</b>   | <b>5440</b>   | <b>42840</b>   | <b>17920</b>  | <b>12800</b>   | <b>13370</b>   | <b>92370</b>                 | <b>42000</b>   | <b>9800</b>  | <b>10320</b>  | <b>62120</b>                 | <b>5760</b>   | <b>71700</b>   | <b>6000</b>  | <b>4500</b>  | <b>82200</b>             | <b>9900</b>   | <b>9900</b> |











| Специальности   | Государственное учреждение здравоохранения «Балаковский кожно-венерологический диспансер» министерства здравоохранения Саратовской области | Государственное учреждение здравоохранения «Балаковский кожно-венерологический диспансер» министерства здравоохранения Саратовской области | Государственное учреждение здравоохранения «Областная офтальмологическая больница» | Государственное учреждение здравоохранения «Саратовская областная детская клиническая больница» | Государственное учреждение здравоохранения «Областной госпиталь для ветеранов войн» | Итого по областным государственным учреждениям | Филиал федерального государственного учреждения «Саратовский кожно-венерологический диспансер» | Филиал федерального государственного учреждения «Саратовский медицинский центр федерального медицинского агентства №2» | Филиал федерального государственного учреждения «Саратовский медицинский центр федерального медицинского агентства №3» | Итого по федеральным учреждениям |
|---|--|--|--|---|---|--|--|--|--|----------------------------------|
| Кардиоревматология                                      |  |  |  | 960   |   | 960  |  |  |  |                                  |
| Педиатрия   |  |  |  | 8960  |   | 8960   |  |  |  |                                  |
| Терапия   |  |  |  |   | 5440  | 5440   |  |  | 3200   | 15760                            |
| Эндокринология  |  |  |  | 1600  |   | 1600   |  |  | 3200   |                                  |
| Аллергология  |  |  |  |   |   |  |  |  |  |                                  |
| Неврология  |  |  |  | 3520  | 960   | 4480   |  |  |  | 4440                             |
| Инфекционные болезни                                    |  |  |  |   |   |  |  |  |  |                                  |
| Хирургия  |  |  |  |   | 1280  | 1280   |  |  |  |                                  |
| Урология  |  |  |  |   |   |  |  |  |  |                                  |
| Стоматология  |  |  |  |   |   |  |  |  |  |                                  |
| Акушерство-гинекология                                  |  |  |  | 640   |   | 16940  |  |  |  |                                  |
| Отоларингология   |  |  |  |   |   |  |  |  |  |                                  |
| Офтальмология   |  |  | 5124   |   |   | 5124   |  |  |  |                                  |
| Дерматология  | 14000  | 5120   | 2560   | 15680   | 7680  | 83424  | 2000   | 5400   | 3200   | 20200                            |
| <b>Итого (за счет средств ОМС)</b>                      | <b>14000</b>   | <b>5120</b>  | <b>2560</b>  | <b>15680</b>  | <b>7680</b>   | <b>83424</b>                                   | <b>2000</b>  | <b>5400</b>  | <b>3200</b>  | <b>20200</b>                     |
| Психиатрия  |  |  |  |   |   | 49599  |  |  |  |                                  |
| Наркология  |  |  |  |   |   | 2971   |  |  |  |                                  |
| Фтизиатрия  |  |  |  |   |   | 84223  |  |  |  |                                  |
| Венерология   |  |  |  |   |   |  |  |  |  |                                  |
| <b>Итого (за счет средств соответствующих бюджетов)</b> |  |  |  |   |   | <b>136793</b>                                  |  |  |  |                                  |
| <b>ВСЕГО</b>  | <b>14000</b>   | <b>5120</b>  | <b>2560</b>  | <b>15680</b>  | <b>7680</b>   | <b>220217</b>                                  | <b>2000</b>  | <b>5400</b>  | <b>3200</b>  | <b>20200</b>                     |

| Специальности   | Негосударственное учреждение здравоохранения «Отделенческая больница на станции Еролов открытого акционерного общества «Российские железные дороги» | Негосударственное учреждение здравоохранения «Дорожная клиническая больница на станции Саратов-II открытого акционерного общества «Российские железные дороги» | Негосударственное учреждение здравоохранения «Узловая поликлиника на станции Аткарск открытого акционерного общества «Российские железные дороги» | Негосударственное учреждение здравоохранения «Узловая больница на станции Балашов открытого акционерного общества «Российские железные дороги» | Негосударственное учреждение здравоохранения «Линейная больница на станции Сенная открытого акционерного общества «Российские железные дороги» | Негосударственное учреждение здравоохранения «Отделенческая больница на станции Ртищево-1 открытого акционерного общества «Российские железные дороги» | Поликлиника «Саратовтрансавто» филиал №1 Саратовской области «Управление пассажирских перевозок» | Поликлиника Управления Федеральной службы Росклиника Управления по контролю за оборотом наркотиков по Саратовской области | Федеральное бюджетное учреждение «Центр медицинской реабилитации и социальной адаптации инвалидов по Саратовской области» | Итого по ведомственным учреждениям | Общество с ограниченной ответственностью «Лечебно-диагностический центр «Авеста-М» | Итого по частным учреждениям | Итого по стационарам оказывающей помощи |
|---|---|--|---|--|--|--|--|---|---|------------------------------------|--|------------------------------|---|
| Кардиоревматология                                      | 680   |  |   |  |  |  |  |   | 320   | 1000                               | 320  | 320                          | 10780                                   |
| Педиатрия   |   |  | 564   |  |  |  |  |   |   | 564                                |  |                              | 145827                                  |
| Терапия   | 990   | 1280   | 985   | 12700  | 640  | 1120   | 1280   | 1128  | 320   | 20443                              | 320  | 320                          | 715866                                  |
| Эндокринология  |   |  |   |  |  |  |  |   |   |                                    |  |                              | 6340                                    |
| Аллергология  |   |  |   |  |  |  |  |   |   |                                    |  |                              |   |
| Неврология  | 680   | 640  | 433   | 540  | 1360   | 1080   | 320  | 1080  | 160   | 5213                               | 320  | 320                          | 115453                                  |
| Инфекционные болезни                                    |   |  |   |  |  |  |  |   |   |                                    |  |                              | 1200                                    |
| Хирургия  | 640   |  | 432   | 4300   |  | 720  |  |   |   | 6092                               |  |                              | 102153                                  |
| Урология  |   |  |   |  |  |  |  |   |   |                                    |  |                              | 687                                     |
| Стоматология  |   |  |   |  |  |  |  |   |   |                                    |  |                              |   |
| Акушерство-гинекология                                  | 320   | 1920   | 336   |  |  | 336  |  | 336   |   | 2912                               | 320  | 320                          | 235061                                  |
| Отоларингология   |   |  |   | 840  |  |  |  |   |   | 840                                |  |                              | 12160                                   |
| Офтальмология   |   |  |   |  |  |  |  |   |   |                                    |  |                              | 10224                                   |
| Дерматология  |   |  |   |  |  |  |  | 336   |   | 336                                |  |                              | 27776                                   |
| <b>Итого (за счет средств ОМС)</b>                      | <b>3310</b>   | <b>3840</b>  | <b>2750</b>   | <b>17000</b>   | <b>2000</b>  | <b>3600</b>  | <b>1600</b>  | <b>3600</b>   | <b>800</b>  | <b>37400</b>                       | <b>1280</b>  | <b>1280</b>                  | <b>1383527</b>                          |
| Психиатрия  |   |  |   |  |  |  |  |   |   |                                    |  |                              | 51999                                   |
| Наркология  |   |  |   |  |  |  |  |   |   |                                    |  |                              | 2971                                    |
| Фтизиатрия  |   |  |   |  |  |  |  |   |   |                                    |  |                              | 84223                                   |
| Венерология   |   |  |   |  |  |  |  |   |   |                                    |  |                              |   |
| <b>Итого (за счет средств соответствующих бюджетов)</b> |   |  |   |  |  |  |  |   |   |                                    |  |                              | <b>139193</b>                           |
| <b>ВСЕГО</b>  | <b>3310</b>   | <b>3840</b>  | <b>2750</b>   | <b>17000</b>   | <b>2000</b>  | <b>3600</b>  | <b>1600</b>  | <b>3600</b>   | <b>800</b>  | <b>37400</b>                       | <b>1280</b>  | <b>1280</b>                  | <b>1522720</b>                          |

**Таблица 4.**  
**Установленные объемы скорой медицинской помощи (санавиации), оказываемой в муниципальных, государственных медицинских организациях, участвующих в реализации Программы за счет средств соответствующих бюджетов**

| Наименование учреждения  | Количество вызовов |
|--|--------------------|
| <b>Муниципальные учреждения</b>  |                    |
| Муниципальное учреждение здравоохранения «Центральная районная больница Александрово-Гайского района»  | 5 400              |
| Муниципальное учреждение здравоохранения «Центральная районная больница Аркадакского района»   | 8 554              |
| Муниципальное учреждение здравоохранения «Аткарская центральная районная больница»   | 14 000             |
| Муниципальное учреждение здравоохранения «Центральная районная больница Базарно-Карабулакского района»   | 10 400             |
| Муниципальное учреждение здравоохранения «Станция скорой медицинской помощи» г. Балаково   | 69 451             |
| Муниципальное учреждение здравоохранения «Балашовская центральная районная больница»   | 39 528             |
| Муниципальное учреждение здравоохранения «Балтайская центральная районная больница»  | 3 816              |
| Муниципальное учреждение здравоохранения «Станция скорой медицинской помощи» г. Вольска и Вольского района Саратовской области   | 32 627             |
| Муниципальное учреждение здравоохранения «Воскресенская центральная районная больница»   | 3 816              |
| Муниципальное учреждение здравоохранения «Дергачевская центральная районная больница»  | 7 314              |
| Муниципальное учреждение здравоохранения «Духовницкая центральная районная больница»   | 4 500              |
| Муниципальное учреждение здравоохранения «Екатериновская центральная районная больница»  | 6 455              |
| Муниципальное учреждение здравоохранения «Ершовская центральная районная больница»   | 15 169             |
| Муниципальное учреждение здравоохранения «Ивантеевская центральная районная больница»  | 4 900              |
| Муниципальное учреждение здравоохранения «Калининская центральная районная больница»   | 12 020             |
| Муниципальное медицинское учреждение «Красноармейская центральная районная больница»   | 15 423             |
| Муниципальное учреждение здравоохранения «Центральная районная больница Краснокутского муниципального района»  | 11 035             |
| Муниципальное учреждение здравоохранения «Краснопартизанская центральная районная больница Саратовской области»  | 5 700              |
| Муниципальное учреждение здравоохранения «Центральная районная больница Лысогорского района»   | 6 580              |
| Муниципальное учреждение здравоохранения «Марковская центральная районная больница»  | 21 000             |
| Муниципальное учреждение здравоохранения «Новобурасская центральная районная больница»   | 5 300              |
| Муниципальное учреждение здравоохранения «Новоузенская центральная районная больница»  | 10 462             |
| Муниципальное учреждение здравоохранения «Центральная районная больница Озинского муниципального района»   | 7 028              |
| Муниципальное учреждение здравоохранения «Перелюбская центральная районная больница»   | 5 500              |
| Муниципальное учреждение здравоохранения «Петровская центральная районная больница Саратовской области»  | 14 273             |
| Муниципальное учреждение здравоохранения «Питерская центральная районная больница»   | 2 900              |
| Муниципальное учреждение здравоохранения «Центральная районная больница Пугачевского муниципального района Саратовской области»  | 20 129             |
| Муниципальное учреждение здравоохранения «Ровенская центральная районная больница»   | 5 610              |
| Муниципальное учреждение здравоохранения «Центральная районная больница Романовского района»   | 5 510              |
| Муниципальное учреждение здравоохранения Ртищевская центральная районная больница  | 19 112             |
| Муниципальное учреждение здравоохранения «Самойловская центральная районная больница»  | 7 059              |
| Муниципальное учреждение здравоохранения «Центральная районная больница Саратовского района»   | 15 624             |
| Муниципальное учреждение здравоохранения «Медико-санитарная часть городского округа ЗАТО Светлый Саратовской области»  | 4 198              |
| Муниципальное учреждение здравоохранения «Степновская центральная районная больница»   | 9 000              |
| Муниципальное учреждение здравоохранения «Татищевская центральная районная больница»   | 8 904              |
| Муниципальное учреждение здравоохранения «Турковская центральная районная больница»  | 4 452              |
| Муниципальное учреждение здравоохранения «Мокроусская центральная районная больница Федоровского района»   | 6 678              |
| Муниципальное учреждение здравоохранения Хвалынская центральная районная больница имени Бржозовского   | 7 918              |
| Муниципальное учреждение здравоохранения «Станция скорой медицинской помощи» (г. Энгельс)  | 92 220             |
| Муниципальное учреждение здравоохранения «Городская станция скорой медицинской помощи» комитета здравоохранения администрации муниципального образования «Город Саратов» | 263 050            |
| <b>ИТОГО по муниципальным учреждениям:</b>   | <b>812 615</b>     |
| <b>Государственные областные учреждения</b>  |                    |
| Государственное учреждение здравоохранения «САРАТОВСКАЯ ОБЛАСТНАЯ ДЕТСКАЯ КЛИНИЧЕСКАЯ БОЛЬНИЦА»  | 740                |

|   |                |
|---|----------------|
| Государственное учреждение здравоохранения «Саратовская областная клиническая больница с патологоанатомическим центром» | 900            |
| <b>ИТОГО по государственным областным учреждениям:</b>  | <b>1 640</b>   |
| <b>ВСЕГО по области:</b>  | <b>814 255</b> |

Приложение № 6  
к территориальной программе государственных гарантий  
оказания бесплатной медицинской помощи в Саратовской области  
гражданам Российской Федерации на 2011 год

**Перечень жизненно необходимых и важнейших лекарственных средств  
и расходных материалов, необходимых для оказания скорой,  
неотложной и стационарной медицинской помощи,  
а также медицинской помощи в дневных стационарах всех типов в рамках Программы**

| Код АТХ | Анатомо-терапевтическо-химическая классификация (АТХ)   | Лекарственные средства    | Лекарственные формы   |
|---------|---|---------------------------|---|
| A       | пищеварительный тракт и обмен веществ   |                           |   |
| A02     | препараты для лечения заболеваний, связанных с нарушением кислотности   |                           |   |
| A02B    | препараты для лечения язвенной болезни желудка и двенадцатиперстной кишки и гастроэзофагальной рефлюксной болезни         |                           |   |
| A02BA   | блокаторы H2-гистаминовых рецепторов  | ранитидин                 | раствор для внутривенного и внутримышечного введения;<br>таблетки, покрытые оболочкой;<br>таблетки, покрытые пленочной оболочкой                                    |
|         |   | фамотидин                 | лиофилизат для приготовления раствора для внутривенного введения;<br>таблетки, покрытые оболочкой;<br>таблетки, покрытые пленочной оболочкой                        |
| A02BC   | ингибиторы протонного насоса  | омепразол                 | капсулы;<br>лиофилизат для приготовления раствора для внутривенного введения;<br>лиофилизат для приготовления раствора для инфузий;<br>таблетки, покрытые оболочкой |
|         |   | эзомепразол               | лиофилизат для приготовления раствора для внутривенного введения  |
| A02BX   | другие препараты для лечения язвенной болезни желудка и двенадцатиперстной кишки и гастро-эзофагальной рефлюксной болезни | висмута трикалия дицитрат | таблетки, покрытые оболочкой  |
| A03     | препараты для лечения функциональных нарушений желудочно-кишечного тракта   |                           |   |
| A03A    | препараты для лечения функциональных нарушений кишечника  |                           |   |
| A03AA   | синтетические антихолинергические средства, эфиры с третичной аминогруппой  | мебеверин                 | капсулы пролонгированного действия  |
|         |   | платифиллин               | раствор для подкожного введения;<br>таблетки  |
| A03AD   | папаверин и его производные   | дротаверин                | раствор для внутривенного и внутримышечного введения;<br>раствор для инъекций;<br>таблетки  |
| A03B    | препараты белладонны  |                           |   |
| A03BA   | алкалоиды белладонны, третичные амины   | атропин                   | капли глазные;<br>раствор для инъекций  |
| A03F    | стимуляторы моторики желудочно-кишечного тракта   |                           |   |
| A03FA   | стимуляторы моторики желудочно-кишечного тракта   | метоклопрамид             | раствор для внутривенного и внутримышечного введения;<br>раствор для инъекций;<br>таблетки  |
| A04     | противорвотные препараты  |                           |   |

|       |   |   |   |
|-------|---|---|---|
| A04A  | противорвотные препараты  |   |   |
| A04AA | блокаторы серотониновых 5HT <sub>3</sub> -рецепторов                          | ондансетрон                             | раствор для внутривенного и внутримышечного введения;<br>раствор для инъекций;<br>таблетки;<br>таблетки, покрытые оболочкой;<br>таблетки, покрытые пленочной оболочкой  |
| A05   | препараты для лечения заболеваний печени и желчевыводящих путей               |   |   |
| A05A  | препараты для лечения заболеваний желчевыводящих путей                        |   |   |
| A05AA | препараты желчных кислот  | урсодезоксихолевая кислота              | капсулы;<br>суспензия для приема внутрь   |
| A05B  | препараты для лечения заболеваний печени, липотропные средства                |   |   |
| A05BA | препараты для лечения заболеваний печени                                      | глицирризиновая кислота<br>+фосфолипиды | капсулы;<br>лиофилизат для приготовления раствора для внутривенного введения  |
| A06   | слабительные средства   |   |   |
| A06A  | слабительные средства   |   |   |
| A06AB | контактные слабительные средства  | бисакодил                               | суппозитории ректальные;<br>таблетки, покрытые оболочкой;<br>таблетки, покрытые кишечнорастворимой оболочкой  |
|       |   | сеннозиды А и В                         | таблетки;<br>таблетки, покрытые оболочкой;<br>таблетки, покрытые пленочной оболочкой  |
| A06AD | осмотические слабительные средства  | лактолоза                               | сироп   |
|       |   | макрогол                                | порошок для приготовления раствора для приема внутрь  |
| A07   | противодиарейные, кишечные противовоспалительные и противомикробные препараты |   |   |
| A07B  | адсорбирующие кишечные препараты  |   |   |
| A07BA | препараты угля  | активированный уголь                    | капсулы;<br>таблетки  |
| A07BC | адсорбирующие кишечные препараты другие                                       | смектит диоктаэдрический                | порошок для приготовления суспензии для приема внутрь;<br>суспензия для приема внутрь   |
| A07D  | препараты, снижающие моторику желудочно-кишечного тракта                      |   |   |
| A07DA | препараты, снижающие моторику желудочно-кишечного тракта                      | лоперамид                               | капсулы;<br>таблетки;<br>таблетки для рассасывания;<br>таблетки жевательные   |
| A07E  | кишечные противовоспалительные препараты                                      |   |   |
| A07EC | аминосалициловая кислота и аналогичные препараты                              | сульфасалазин                           | таблетки, покрытые оболочкой;<br>таблетки, покрытые кишечнорастворимой оболочкой  |
| A07F  | противодиарейные микроорганизмы   |   |   |
| A07FA | противодиарейные микроорганизмы   | бифидобактерии бифидум                  | капсулы;<br>лиофилизат для приготовления раствора для приема внутрь и местного применения;<br>лиофилизат для приготовления суспензии для приема внутрь и местного применения;<br>порошок для приема внутрь;<br>порошок для приема внутрь и местного применения;<br>таблетки |
| A09   | препараты, способствующие пищеварению, включая ферментные препараты           |   |   |
| A09A  | препараты, способствующие пищеварению, включая ферментные препараты           |   |   |

|       |  |   |  |
|-------|--|---|--|
| A09AA | ферментные препараты   | панкреатин  | капсулы;<br>таблетки, покрытые оболочкой;<br>таблетки, покрытые кишечнорастворимой оболочкой;<br>таблетки, покрытые кишечнорастворимой пленочной оболочкой   |
| A10   | препараты для лечения сахарного диабета  |   |  |
| A10A  | инсулины и их аналоги  |   |  |
| A10AB | инсулины короткого действия и их аналоги для инъекционного введения  | инсулин аспарт                                      | раствор для подкожного и внутривенного введения  |
|       |  | инсулин глужизин                                    | раствор для подкожного введения  |
|       |  | инсулин лизпро                                      | раствор для инъекций;<br>суспензия для подкожного введения   |
|       |  | инсулин растворимый (человеческий генно-инженерный) | раствор для инъекций   |
| A10AC | инсулины средней продолжительности действия и их аналоги для инъекционного введения  | инсулин-изофан (человеческий генно-инженерный)      | суспензия для подкожного введения  |
| A10AD | инсулины средней продолжительности действия и их аналоги в комбинации с инсулинами короткого действия для инъекционного введения | инсулин аспарт двухфазный                           | суспензия для подкожного введения  |
|       |  | инсулин двухфазный (человеческий генно-инженерный)  | суспензия для подкожного введения  |
| A10AE | инсулины длительного действия и их аналоги для инъекционного введения  | инсулин гларгин                                     | раствор для подкожного введения  |
|       |  | инсулин детемир                                     | раствор для подкожного введения  |
| A10B  | гипогликемические препараты, кроме инсулинов   |   |  |
| A10BA | бигуаниды  | метформин   | таблетки;<br>таблетки, покрытые оболочкой;<br>таблетки, покрытые кишечнорастворимой оболочкой;<br>таблетки, покрытые пленочной оболочкой;<br>таблетки пролонгированного действия;<br>таблетки пролонгированного действия, покрытые оболочкой |
| A10BB | производные сульфонилмочевины  | глибенкламид  | таблетки   |
|       |  | гликлазид   | таблетки с модифицированным высвобождением   |
| A10BG | тиазолидинионы   | росиглитазон  | таблетки, покрытые оболочкой;<br>таблетки, покрытые пленочной оболочкой  |
| A10BH | ингибиторы дипептидилпептидазы-4 (ДПП-4)   | вилдаглиптин  | таблетки   |
| A10BX | другие гипогликемические препараты, кроме инсулинов  | репаглинид  | таблетки   |
| A11   | витамины   |   |  |
| A11C  | витамины А и D, включая их комбинации  |   |  |
| A11CA | витамин А  | ретинол   | драже;<br>капсулы;<br>раствор для приема внутрь;<br>раствор для приема внутрь (масляный);<br>таблетки, покрытые оболочкой  |
| A11CC | витамин D и его аналоги  | альфакальцидол                                      | капли для приема внутрь;<br>капсулы;<br>раствор для внутривенного введения;<br>раствор для приема внутрь в масле;<br>таблетки  |
|       |  | кальцитриол   | капсулы  |
|       |  | колекальциферол                                     | капли для приема внутрь;<br>раствор для внутримышечного введения и приема внутрь;<br>раствор для приема внутрь масляный  |
| A11D  | витамин B1 и его комбинации с витаминами B6 и B12  |   |  |
| A11DA | витамин B1   | тиамин  | раствор внутримышечного введения   |
| A11G  | аскорбиновая кислота (витамин С), включая комбинации с другими средствами  |   |  |

|       |  |  |   |
|-------|--|--|---|
| A11GA | аскорбиновая кислота (витамин С)   | аскорбиновая кислота                             | драже;<br>капсулы пролонгированного действия;<br>раствор для внутривенного введения;<br>раствор для внутривенного и внутримышечного введения;<br>таблетки   |
| A11H  | другие витаминные препараты  |  |   |
| A11HA | другие витаминные препараты  | пиридоксин                                       | раствор для инъекций  |
| A12   | минеральные добавки  |  |   |
| A12A  | препараты кальция  |  |   |
| A12AA | препараты кальция  | кальция глюконат                                 | раствор для внутривенного и внутримышечного введения;<br>раствор для инъекций;<br>таблетки  |
| A12C  | другие минеральные добавки   |  |   |
| A12CX | другие минеральные вещества  | калия и магния аспарагинат                       | раствор для внутривенного введения;<br>раствор для инфузий;<br>таблетки;<br>таблетки, покрытые пленочной оболочкой  |
| A14   | анаболические средства системного действия   |  |   |
| A14A  | анаболические стероиды   |  |   |
| A14AB | производные эстрена  | нандролон  | раствор для внутримышечного введения (масляный)   |
| A16   | другие препараты для лечения заболеваний желудочно-кишечного тракта и нарушений обмена веществ |  |   |
| A16A  | другие препараты для лечения заболеваний желудочно-кишечного тракта и нарушений обмена веществ |  |   |
| A16AA | аминокислоты и их производные  | адеметионин                                      | лиофилизат для приготовления раствора для внутривенного и внутримышечного введения;<br>таблетки, покрытые кишечнорастворимой оболочкой  |
| A16AB | ферментные препараты   | имиглуцераза                                     | лиофилизат для приготовления раствора для инфузий   |
| A16AX | прочие препараты для лечения заболеваний желудочно-кишечного тракта и нарушений обмена веществ | тиоктовая кислота                                | капсулы;<br>концентрат для приготовления раствора для внутривенного введения;<br>концентрат для приготовления раствора для инфузий;<br>раствор для внутривенного введения;<br>раствор для инфузий;<br>таблетки, покрытые оболочкой;<br>таблетки, покрытые пленочной оболочкой |
| B     | кровь и система кроветворения  |  |   |
| B01   | антитромботические средства  |  |   |
| B01A  | антитромботические средства  |  |   |
| B01AA | антагонисты витамина К   | варфарин   | таблетки  |
| B01AB | группа гепарина  | гепарин натрия<br>эноксапарин натрия             | раствор для внутривенного и подкожного введения;<br>раствор для инъекций<br>раствор для инъекций;<br>раствор для подкожного введения  |
| B01AC | антиагреганты  | клопидогрел                                      | таблетки, покрытые оболочкой;<br>таблетки, покрытые пленочной оболочкой   |
| B01AD | ферментные препараты   | алтеплаза<br>проурокиназа                        | лиофилизат для приготовления раствора для инфузий<br>лиофилизат для приготовления раствора для внутривенного введения;<br>лиофилизат для приготовления раствора для инъекций  |
| B02   | гемостатические средства   |  |   |
| B02A  | антифибринолитические средства   |  |   |
| B02AA | аминокислоты   | аминокапроновая кислота<br>транексамовая кислота | раствор для инфузий<br>раствор для внутривенного введения;<br>таблетки, покрытые оболочкой;<br>таблетки, покрытые пленочной оболочкой   |

|       |  |   |   |
|-------|--|---|---|
| V02AB | ингибиторы протеиназ плазмы                    | апротинин   | концентрат для приготовления раствора для внутривенного введения; лиофилизат для приготовления раствора для внутривенного введения; лиофилизат для приготовления раствора для внутривенного и внутривенного введения; лиофилизат для приготовления раствора для внутривенного и внутривенного введения; лиофилизат для приготовления раствора для внутривенного и внутривенного введения; раствор для инфузий |
| V02B  | витамин К и другие гемостатики                 |   |   |
| V02BA | витамин К                                      | менадиона натрия бисульфит                        | раствор для внутримышечного введения  |
| V02BD | факторы свертывания крови                      | октоког альфа                                     | лиофилизат для приготовления раствора для внутривенного введения  |
|       |  | фактор свертывания крови VII                      | лиофилизат для приготовления раствора для внутривенного введения  |
|       |  | фактор свертывания крови VIII                     | лиофилизат для приготовления раствора для внутривенного введения; лиофилизат для приготовления раствора для инфузий; раствор для внутривенного введения (замороженный); раствор для инфузий (замороженный)  |
|       |  | фактор свертывания крови IX                       | лиофилизат для приготовления раствора для внутривенного введения; лиофилизат для приготовления раствора для инфузий; лиофилизированный порошок для приготовления раствора для инфузий   |
|       |  | факторы свертывания крови II, IX и X в комбинации | лиофилизат для приготовления раствора для инфузий   |
|       |  | эптаког альфа (активированный)                    | лиофилизат для приготовления раствора для внутривенного введения  |
| V02BX | другие системные гемостатики                   | этамзилат   | раствор для внутривенного и внутримышечного введения; раствор для инъекций; раствор для инъекций и наружного применения; таблетки   |
| V03   | антианемические препараты                      |   |   |
| V03A  | препараты железа                               |   |   |
| V03AB | пероральные препараты трехвалентного железа    | железа [III] гидроксид полимальтозат              | капли для приема внутрь; раствор для приема внутрь; сироп; таблетки жевательные   |
| V03AC | парентеральные препараты трехвалентного железа | железа [III] гидроксида сахарозный комплекс       | раствор для внутривенного введения  |
| V03B  | витамин В12 и фолиевая кислота                 |   |   |
| V03BA | витамин В12 (цианокобаламин и его аналоги)     | цианокобаламин                                    | раствор для инъекций  |
| V03BB | фолиевая кислота и ее производные              | фолиевая кислота                                  | таблетки; таблетки, покрытые пленочной оболочкой  |
| V03X  | другие антианемические препараты               |   |   |
| V03XA | другие антианемические препараты               | эпоэтин альфа                                     | лиофилизат для приготовления раствора для внутривенного и подкожного введения; раствор для внутривенного и подкожного введения  |
|       |  | эпоэтин бета                                      | лиофилизат для приготовления раствора для внутривенного и подкожного введения; лиофилизат для приготовления раствора для подкожного введения; раствор для внутривенного и подкожного введения   |
| V05   | кровезаменители и перфузионные растворы        |   |   |
| V05A  | кровь и препараты крови                        |   |   |

|       |  |  |   |
|-------|--|--|---|
| B05AA | кровезаменители и препараты плазмы крови         | альбумин человека  | раствор для внутривенного введения;<br>раствор для инфузий  |
|       |  | гидроксиэтилкрахмал  | раствор для инфузий   |
|       |  | декстран   | раствор для инфузий   |
|       |  | желатин  | раствор для инфузий   |
| B05B  | растворы для внутривенного введения              |  |   |
| B05BA | растворы для парентерального питания             | жировые эмульсии для парентерального питания   | эмульсия для инфузий  |
| B05BB | растворы, влияющие на водно-электролитный баланс | декстроза + калия хлорид + натрия хлорид+ натрия цитрат  | порошок для приготовления раствора для приема внутрь  |
|       |  | калия хлорид + натрия ацетат + натрия хлорид   | раствор для инфузий   |
|       |  | меглюмина натрия сукцинат  | раствор для инфузий   |
|       |  | натрия лактата раствор сложный [калия хлорид + кальция хлорид + натрия хлорид + натрия лактат] | раствор для инфузий   |
|       |  | натрия хлорида раствор сложный [калия хлорид+кальция хлорид+натрия хлорид]                     | раствор для инфузий   |
| B05BC | растворы с осмодиуретическим действием           | маннитол   | раствор для инфузий   |
| B05C  | ирригационные растворы                           |  |   |
| B05CX | другие ирригационные растворы                    | декстроза  | раствор для внутривенного введения;<br>раствор для инфузий  |
| B05D  | растворы для перитонеального диализа             | растворы для перитонеального диализа   |   |
| B05X  | добавки к растворам для внутривенного введения   |  |   |
| B05XA | растворы электролитов                            | калия хлорид   | концентрат для приготовления раствора для инфузий;<br>раствор для внутривенного введения;<br>раствор для внутривенного введения и приема внутрь                     |
|       |  | магния сульфат   | раствор для внутривенного введения;<br>раствор для внутривенного и внутримышечного введения   |
|       |  | натрия гидрокарбонат   | раствор для инфузий   |
|       |  | натрия хлорид  | раствор для инфузий;<br>раствор для инъекций;<br>растворитель для приготовления лекарственных форм для инъекций   |
| C     | сердечно-сосудистая система                      |  |   |
| C01   | препараты для лечения заболеваний сердца         |  |   |
| C01A  | сердечные гликозиды                              |  |   |
| C01AA | гликозиды наперстянки                            | дигоксин   | раствор для внутривенного введения;<br>таблетки;<br>таблетки для детей  |
| C01B  | антиаритмические препараты, классы I и III       |  |   |
| C01BA | антиаритмические препараты, класс IA             | прокаинамид  | раствор для внутривенного и внутримышечного введения;<br>раствор для инъекций;<br>таблетки  |
| C01BB | антиаритмические препараты, класс IB             | лидокаин   | раствор для внутривенного введения;<br>раствор для внутривенного и внутримышечного введения;<br>раствор для инъекций;<br>спрей для местного применения дозированной |
| C01BC | антиаритмические препараты, класс IC             | пропафенон   | раствор для внутривенного введения;<br>таблетки, покрытые оболочкой   |

|       |   |                           |   |
|-------|---|---------------------------|---|
| C01BD | антиаритмические препараты, класс III                 | амиодарон                 | раствор для внутривенного введения; таблетки  |
| C01BG | другие антиаритмические препараты класса I            | лаппаконитина гидробромид | таблетки  |
| C01C  | кардиотонические средства, кроме сердечных гликозидов |                           |   |
| C01CA | адренергические и дофаминергические средства          | добутамин                 | лиофилизат для приготовления раствора для инфузий; раствор для инфузий  |
|       |   | допамин                   | концентрат для приготовления раствора для инфузий; раствор для внутривенного введения; раствор для инъекций   |
|       |   | норэпинефрин              | концентрат для приготовления раствора для внутривенного введения  |
|       |   | фенилэфрин                | раствор для инъекций  |
|       |   | эпинефрин                 | раствор для инъекций  |
| C01CX | другие кардиотонические средства                      | левосимендан              | концентрат для приготовления раствора для инфузий   |
| C01D  | вазодилататоры для лечения заболеваний сердца         |                           |   |
| C01DA | органические нитраты                                  | изосорбида динитрат       | капсулы пролонгированного действия; концентрат для приготовления раствора для инфузий; спрей подъязычный дозированный; таблетки; таблетки пролонгированного действия  |
|       |   | изосорбида мононитрат     | капсулы; капсулы пролонгированного действия; капсулы ретард; таблетки; таблетки пролонгированного действия  |
|       |   | нитроглицерин             | аэрозоль подъязычный дозированный; капсулы подъязычные; концентрат для приготовления раствора для инфузий; раствор для внутривенного введения; спрей дозированный для сублингвального применения; спрей подъязычный дозированный; таблетки подъязычные; таблетки пролонгированного действия; таблетки пролонгированного действия, покрытые оболочкой; таблетки с замедленным высвобождением; таблетки сублингвальные; трансдермальная терапевтическая система |
| C01E  | другие препараты для лечения заболеваний сердца       |                           |   |
| C01EA | простагландины  | алпростадил               | концентрат для приготовления раствора для инфузий; лиофилизат для приготовления раствора для инфузий  |
| C01EB | другие препараты для лечения заболеваний сердца       | ивабрадин                 | таблетки, покрытые оболочкой  |
|       |   | мельдоний                 | капсулы; раствор для инъекций; раствор для внутривенного и парабульбарного введения; сироп  |
| C02   | антигипертензивные средства                           |                           |   |
| C02A  | антиадренергические средства центрального действия    |                           |   |
| C02AB | метилдопа   | метилдопа                 | таблетки  |
| C02AC | агонисты имидазолиновых рецепторов                    | клонидин                  | раствор для внутривенного введения; таблетки  |
|       |   | моксонидин                | таблетки, покрытые оболочкой; таблетки, покрытые пленочной оболочкой  |
| C03   | диуретики   |                           |   |
| C03A  | тиазидные диуретики                                   |                           |   |
| C03AA | тиазиды   | гидрохлоротиазид          | таблетки  |
| C03B  | тиазидоподобные диуретики                             |                           |   |

|       |   |                                      |  |
|-------|---|--------------------------------------|--|
| C03BA | сульфонамиды  | индапамид                            | капсулы;<br>таблетки, покрытые оболочкой;<br>таблетки, покрытые пленочной оболочкой;<br>таблетки пролонгированного действия,<br>покрытые оболочкой;<br>таблетки пролонгированного действия,<br>покрытые пленочной оболочкой;<br>таблетки с контролируемым<br>высвобождением, покрытые оболочкой;<br>таблетки с контролируемым<br>высвобождением, покрытые пленочной<br>оболочкой;<br>таблетки с модифицированным<br>высвобождением, покрытые оболочкой       |
| C03C  | «петлевые» диуретики  |                                      |  |
| C03CA | сульфонамиды  | фуросемид                            | раствор для внутривенного и<br>внутримышечного введения;<br>раствор для инъекций;<br>таблетки  |
| C03D  | калийсберегающие диуретики  |                                      |  |
| C03DA | антагонисты альдостерона  | спиронолактон                        | капсулы;<br>таблетки;<br>таблетки, покрытые оболочкой  |
| C04   | периферические вазодилататоры   |                                      |  |
| C04A  | периферические вазодилататоры   |                                      |  |
| C04AD | производные пурина  | пентоксифиллин                       | концентрат для приготовления раствора<br>для внутривенного и внутриартериального<br>введения;<br>концентрат для приготовления раствора<br>для инфузий;<br>концентрат для приготовления раствора<br>для инъекций;<br>раствор для внутривенного и<br>внутриартериального введения;<br>раствор для инъекций   |
| C07   | бета-адреноблокаторы  |                                      |  |
| C07A  | бета-адреноблокаторы  |                                      |  |
| C07AA | неселективные бета-<br>адреноблокаторы  | пропранолол<br>соталол               | таблетки<br>таблетки   |
| C07AB | селективные бета-адреноблокаторы  | атенолол<br>бисопролол<br>метопролол | таблетки;<br>таблетки, покрытые оболочкой;<br>таблетки, покрытые пленочной оболочкой<br>таблетки;<br>таблетки, покрытые оболочкой;<br>таблетки, покрытые пленочной оболочкой<br>раствор для внутривенного введения;<br>таблетки;<br>таблетки с замедленным высвобождением,<br>покрытые оболочкой;<br>таблетки, покрытые пленочной оболочкой;<br>таблетки пролонгированного действия,<br>покрытые пленочной оболочкой   |
| C07AG | альфа- и бета-адреноблокаторы   | карведилол                           | таблетки;<br>таблетки, покрытые пленочной оболочкой  |
| C08   | блокаторы кальциевых каналов  |                                      |  |
| C08C  | селективные блокаторы<br>кальциевых каналов<br>преимущественно с сосудистым<br>эффектом |                                      |  |
| C08CA | производные дигидропиридина   | амлодипин<br>нимодипин<br>нифедипин  | таблетки;<br>таблетки, покрытые пленочной оболочкой<br>раствор для инфузий;<br>таблетки, покрытые пленочной оболочкой<br>драже;<br>раствор для инфузий;<br>таблетки;<br>таблетки, покрытые оболочкой;<br>таблетки, покрытые пленочной оболочкой;<br>таблетки пролонгированного действия,<br>покрытые оболочкой;<br>таблетки пролонгированного действия,<br>покрытые пленочной оболочкой;<br>таблетки с контролируемым<br>высвобождением, покрытые оболочкой; |

|       |   |   |  |
|-------|---|---|--|
|       |   |   | таблетки с контролируемым высвобождением, покрытые пленочной оболочкой;<br>таблетки рапид-ретард, покрытые оболочкой;<br>таблетки с модифицированным высвобождением;<br>таблетки с модифицированным высвобождением, покрытые оболочкой |
| C08D  | селективные блокаторы кальциевых каналов с прямым действием на сердце |   |  |
| C08DA | производные фенилалкиламина   | верапамил   | раствор для внутривенного введения;<br>таблетки, покрытые оболочкой;<br>таблетки, покрытые пленочной оболочкой;<br>таблетки пролонгированного действия, покрытые оболочкой   |
| C09   | средства, действующие на ренин-ангиотензиновую систему                |   |  |
| C09A  | ингибиторы АПФ  |   |  |
| C09AA | ингибиторы АПФ  | каптоприл   | таблетки;<br>таблетки, покрытые оболочкой  |
|       |   | лизиноприл  | Таблетки   |
|       |   | периндоприл   | таблетки;<br>таблетки, покрытые пленочной оболочкой  |
|       |   | эналаприл   | таблетки   |
| C09C  | антагонисты ангиотензина II   |   |  |
| C09CA | антагонисты ангиотензина II   | лозартан  | таблетки, покрытые оболочкой;<br>таблетки, покрытые пленочной оболочкой  |
| C10   | гиполипидемические средства   |   |  |
| C10A  | гиполипидемические средства   |   |  |
| C10AA | ингибиторы ГМГ-КоА-редуктазы  | аторвастатин  | таблетки, покрытые оболочкой;<br>таблетки, покрытые пленочной оболочкой  |
|       |   | симвастатин   | таблетки, покрытые оболочкой;<br>таблетки, покрытые пленочной оболочкой  |
| C10AB | фибраты   | фенофибрат  | капсулы;<br>таблетки, покрытые пленочной оболочкой   |
| D     | дерматологические препараты   |   |  |
| D01   | противогрибковые препараты для лечения заболеваний кожи               |   |  |
| D01A  | противогрибковые препараты для местного применения                    |   |  |
| D01AE | прочие противогрибковые препараты для местного применения             | салициловая кислота   | мазь для наружного применения;<br>раствор для наружного применения спиртовой   |
| D06   | антибиотики и противомикробные средства, применяемые в дерматологии   |   |  |
| D06C  | антибиотики в комбинации с противомикробными средствами               | диоксометилтетрагидропиримидин + сульфадиметоксин + тримекаин + хлорамфеникол | мазь для наружного применения  |
| D07   | глюкокортикоиды, применяемые в дерматологии                           |   |  |
| D07A  | глюкокортикоиды   |   |  |
| D07AA | глюкокортикоиды с низкой активностью (группа I)                       | метилпреднизолон ацепонат   | крем для наружного применения;<br>мазь для наружного применения;<br>эмульсия для наружного применения  |
| D07AC | глюкокортикоиды с высокой активностью (группа III)                    | мометазон   | крем для наружного применения;<br>мазь для наружного применения;<br>раствор для наружного применения;<br>спрей назальный дозированный  |
| D08   | антисептики и дезинфицирующие средства                                |   |  |
| D08A  | антисептики и дезинфицирующие средства                                |   |  |

|       |  |                            |  |
|-------|--|----------------------------|--|
| D08AC | бигуниды и амидины   | хлоргексидин               | гель для наружного и местного применения;<br>раствор для наружного применения;<br>раствор для наружного применения (спиртовой);<br>раствор для местного применения;<br>раствор для местного и наружного применения;<br>спрей для наружного применения (спиртовой);<br>суппозитории вагинальные |
| D08AG | препараты йода   | повидон-йод                | раствор для местного и наружного применения  |
| D08AX | другие антисептики и дезинфицирующие средства  | водорода пероксид          | раствор для местного и наружного применения;<br>раствор для наружного применения   |
|       |  | калия перманганат          | порошок для приготовления раствора для местного и наружного применения;<br>порошок для приготовления раствора для наружного применения   |
|       |  | этанол                     | раствор для наружного применения;<br>раствор для наружного применения (спиртовой);<br>раствор для наружного применения и приготовления лекарственных форм  |
| D11   | другие дерматологические препараты   |                            |  |
| D11A  | другие дерматологические препараты   |                            |  |
| D11AX | прочие дерматологические препараты   | пимекролимус               | крем для наружного применения  |
| G     | мочеполовая система и половые гормоны  |                            |  |
| G01   | противомикробные препараты и антисептики, применяемые в гинекологии                            |                            |  |
| G01A  | противомикробные препараты и антисептики, кроме комбинированных препаратов с глюкокортикоидами |                            |  |
| G01AA | антибактериальные препараты  | натамицин                  | суппозитории вагинальные   |
| G01AF | производные имидазола  | клотримазол                | таблетки вагинальные   |
| G02   | другие препараты, применяемые в гинекологии  |                            |  |
| G02A  | утеротонизирующие препараты  |                            |  |
| G02AB | алкалоиды спорыньи   | метилэргометрин            | раствор для внутривенного и внутримышечного введения   |
| G02AD | простагландины   | динопростон                | гель интрацервикальный   |
|       |  | мизопростол                | таблетки   |
| G02C  | другие препараты, применяемые в гинекологии  |                            |  |
| G02CA | адреномиметики, токолитические средства  | гексопреналин              | раствор для внутривенного введения;<br>таблетки  |
| G02CB | ингибиторы пролактина  | бромкриптин                | таблетки   |
| G03   | половые гормоны и модуляторы функции половых органов   |                            |  |
| G03A  | гормональные контрацептивы системного действия   |                            |  |
| G03AC | гестагены  | левоноргестрел             | таблетки   |
| G03B  | андрогены  |                            |  |
| G03BA | производные 3-оксоандрост-4-ена  | тестостерон                | гель для наружного применения;<br>капсулы  |
|       |  | тестостерон (смесь эфиров) | раствор для внутримышечного введения (масляный);<br>раствор для инъекций (масляный)  |
| G03C  | эстрогены  |                            |  |
| G03CA | природные и полусинтетические эстрогены  | эстрадиол                  | драже;<br>таблетки, покрытые пленочной оболочкой   |
| G03D  | гестагены  |                            |  |
| G03DA | производные прегн-4-ена  | прогестерон                | капсулы  |

|       |  |                            |   |
|-------|--|----------------------------|---|
| G03DB | производные прегнадиена  | дидрогестерон              | таблетки, покрытые оболочкой  |
| G03DC | производные эстрена  | норэтистерон               | таблетки  |
| G03G  | гонадотропины и другие стимуляторы овуляции                                    |                            |   |
| G03GA | гонадотропины  | гонадотропин хорионический | лиофилизат для приготовления раствора для внутримышечного введения;<br>лиофилизат для приготовления раствора для внутримышечного и подкожного введения;<br>порошок для приготовления раствора для инъекций  |
|       |  | фоллитропин альфа          | лиофилизат для приготовления раствора для внутримышечного и подкожного введения;<br>лиофилизат для приготовления раствора для подкожного введения;<br>раствор для подкожного введения   |
| G03GB | синтетические стимуляторы овуляции   | кломифен                   | таблетки  |
| G04   | препараты, применяемые в урологии  |                            |   |
| G04C  | препараты для лечения доброкачественной гиперплазии предстательной железы      |                            |   |
| G04CA | альфа-адреноблокаторы  | алфузозин                  | таблетки с контролируемым высвобождением, покрытые оболочкой;<br>таблетки пролонгированного действия, покрытые оболочкой  |
|       |  | доксазозин                 | таблетки;<br>таблетки с модифицированным высвобождением   |
|       |  | тамсулозин                 | капсулы с модифицированным высвобождением;<br>капсулы пролонгированного действия;<br>таблетки с контролируемым высвобождением, покрытые оболочкой   |
| G04CB | ингибиторы тестостерон-5-альфа-редуктазы                                       | финастерид                 | таблетки, покрытые оболочкой;<br>таблетки, покрытые пленочной оболочкой   |
| H     | гормональные препараты системного действия, кроме половых гормонов и инсулинов |                            |   |
| H01   | гормоны гипофиза и гипоталамуса и их аналоги                                   |                            |   |
| H01A  | гормоны передней доли гипофиза и их аналоги                                    |                            |   |
| H01AC | соматропин и его агонисты  | соматропин                 | лиофилизат для приготовления раствора для инъекций;<br>лиофилизат для приготовления раствора для подкожного введения;<br>раствор для подкожного введения  |
| H01B  | гормоны задней доли гипофиза   |                            |   |
| H01BA | вазопрессин и его аналоги  | десмопрессин               | капли назальные;<br>раствор для инъекций;<br>спрей назальный дозированный;<br>таблетки  |
| H01BB | окситоцин и его аналоги  | окситоцин                  | раствор для внутривенного и внутримышечного введения;<br>раствор для инъекций;<br>раствор для инъекций и местного применения  |
| H01C  | гормоны гипоталамуса   |                            |   |
| H01CB | гормоны, замедляющие рост  | октреотид                  | лиофилизат для приготовления суспензии для внутримышечного введения пролонгированного действия;<br>микросферы для приготовления суспензии для внутримышечного введения;<br>микросферы для приготовления суспензии для внутримышечного введения пролонгированного действия;<br>порошок для приготовления суспензии для внутримышечного введения;<br>порошок для приготовления суспензии для внутримышечного введения пролонгированного действия; |

|       |   |                     |   |
|-------|---|---------------------|---|
|       |   |                     | раствор для внутривенного и подкожного введения;<br>раствор для инъекций  |
| H01CC | антигонадотропин-рилизинг гормоны                   | цетрореликс         | лиофилизат для приготовления раствора для подкожного введения   |
| H02   | кортикостероиды системного действия                 |                     |   |
| H02A  | кортикостероиды системного действия                 |                     |   |
| H02AA | минералокортикоиды                                  | флудрокортизон      | таблетки  |
| H02AB | глюкокортикоиды                                     | бетаметазон         | крем для наружного применения;<br>мазь для наружного применения;<br>раствор для внутривенного и внутримышечного введения;<br>суспензия для инъекций   |
|       |   | гидрокортизон       | крем для наружного применения;<br>лиофилизат для приготовления раствора для внутривенного и внутримышечного введения;<br>мазь для наружного применения;<br>суспензия для внутримышечного и внутрисуставного введения;<br>таблетки |
|       |   | дексаметазон        | раствор для внутривенного и внутримышечного введения;<br>раствор для инъекций;<br>таблетки  |
|       |   | метилпреднизолон    | лиофилизат для приготовления раствора для внутривенного и внутримышечного введения;<br>суспензия для инъекций;<br>таблетки  |
|       |   | преднизолон         | мазь для наружного применения;<br>раствор для внутривенного и внутримышечного введения;<br>раствор для инъекций;<br>таблетки  |
| H03   | препараты для лечения заболеваний щитовидной железы |                     |   |
| H03A  | препараты щитовидной железы                         |                     |   |
| H03AA | гормоны щитовидной железы                           | левотироксин натрия | таблетки  |
| H03B  | анти тиреоидные препараты                           |                     |   |
| H03BB | серосодержащие производные имидазола                | тиамазол            | таблетки;<br>таблетки, покрытые пленочной оболочкой   |
| H03C  | препараты йода                                      |                     |   |
| H03CA | препараты йода                                      | калия йодид         | таблетки;<br>таблетки, покрытые пленочной оболочкой   |
| H04   | гормоны поджелудочной железы                        |                     |   |
| H04A  | гормоны, расщепляющие гликоген                      |                     |   |
| H04AA | гормоны, расщепляющие гликоген                      | глюкагон            | лиофилизат для приготовления раствора для инъекций  |
| H05   | препараты, регулирующие обмен кальция               |                     |   |
| H05B  | антипаратиреоидные средства                         |                     |   |
| H05BA | препараты кальцитонина                              | кальцитонин         | раствор для инъекций;<br>спрей назальный;<br>спрей назальный дозированный   |
| J     | противомикробные препараты системного действия      |                     |   |
| J01   | антибактериальные препараты системного действия     |                     |   |
| J01A  | тетрациклины  |                     |   |
| J01AA | тетрациклины  | доксциклин          | капсулы;<br>лиофилизат для приготовления раствора для внутривенного введения;<br>лиофилизат для приготовления раствора для инфузий;<br>таблетки;<br>таблетки диспергируемые   |
| J01B  | амфениколы  |                     |   |

|       |  |                                    |   |
|-------|--|------------------------------------|---|
| J01BA | амфениколы   | хлорамфеникол                      | капсулы;<br>таблетки;<br>таблетки, покрытые оболочкой;<br>таблетки, покрытые пленочной оболочкой  |
| J01C  | бета-лактамы<br>антибактериальные препараты:<br>пенициллины              |                                    |   |
| J01CA | пенициллины широкого спектра действия                                    | амоксциллин                        | капсулы;<br>порошок для приготовления суспензии для приема внутрь;<br>таблетки;<br>таблетки диспергируемые;<br>таблетки, покрытые оболочкой;<br>таблетки, покрытые пленочной оболочкой  |
|       |  | ампициллин                         | порошок для приготовления раствора для внутривенного и внутримышечного введения;<br>порошок для приготовления раствора для внутримышечного введения   |
| J01CE | пенициллины, чувствительные к бета-лактамазам                            | бензатин бензилпенициллин          | лиофилизат для приготовления суспензии для внутримышечного введения;<br>порошок для приготовления суспензии для внутримышечного введения;<br>порошок для приготовления раствора для внутримышечного введения пролонгированного действия   |
|       |  | бензилпенициллин                   | порошок для приготовления раствора для внутривенного и внутримышечного введения;<br>порошок для приготовления раствора для внутримышечного введения;<br>порошок для приготовления раствора для внутримышечного и подкожного введения;<br>порошок для приготовления раствора для инъекций;<br>порошок для приготовления суспензии для внутримышечного введения |
|       |  | феноксиметилпенициллин             | гранулы для приготовления суспензии для приема внутрь;<br>порошок для приготовления суспензии для приема внутрь;<br>таблетки  |
| J01CF | пенициллины, устойчивые к бета-лактамазам                                | оксациллин                         | порошок для приготовления раствора для внутривенного и внутримышечного введения;<br>порошок для приготовления раствора для внутримышечного введения;<br>порошок для приготовления раствора для инъекций   |
| J01CR | комбинации пенициллинов, включая комбинации с ингибиторами бета-лактамаз | амоксциллин + клавулановая кислота | порошок для приготовления раствора для внутривенного введения;<br>порошок для приготовления суспензии для приема внутрь;<br>таблетки диспергируемые;<br>таблетки, покрытые оболочкой;<br>таблетки, покрытые пленочной оболочкой;<br>таблетки с модифицированным высвобождением, покрытые пленочной оболочкой  |
| J01D  | другие бета-лактамы<br>антибактериальные препараты                       |                                    |   |
| J01DB | цефалоспорины 1-го поколения   | цефазолин                          | порошок для приготовления раствора для внутривенного и внутримышечного введения;<br>порошок для приготовления раствора для внутримышечного введения   |
|       |  | цефалексин                         | гранулы для приготовления раствора для приема внутрь;<br>капсулы;<br>порошок для приготовления суспензии для приема внутрь;<br>таблетки, покрытые оболочкой   |

|       |   |                          |   |
|-------|---|--------------------------|---|
| J01DC | цефалоспорины 2-го поколения  | цефуроксим               | порошок для приготовления раствора для внутривенного введения;<br>порошок для приготовления раствора для внутривенного и внутримышечного введения;<br>порошок для приготовления раствора для внутримышечного введения;<br>порошок для приготовления раствора для инъекций;<br>таблетки, покрытые оболочкой;<br>таблетки, покрытые пленочной оболочкой |
| J01DD | цефалоспорины 3-го поколения  | цефотаксим               | порошок для приготовления раствора для внутривенного и внутримышечного введения;<br>порошок для приготовления раствора для внутримышечного введения;<br>порошок для приготовления раствора для инъекций   |
|       |   | цефтазидим               | порошок для приготовления раствора для внутривенного и внутримышечного введения;<br>порошок для приготовления раствора для инъекций   |
|       |   | цефтриаксон              | порошок для приготовления раствора для внутривенного введения;<br>порошок для приготовления раствора для внутривенного и внутримышечного введения;<br>порошок для приготовления раствора для внутримышечного введения;<br>порошок для приготовления раствора для инфузий;<br>порошок для приготовления раствора для инъекций                          |
|       |   | цефоперазон + сульбактам | порошок для приготовления раствора для внутривенного и внутримышечного введения   |
| J01DE | цефалоспорины 4-го поколения  | цефепим                  | порошок для приготовления раствора для внутривенного и внутримышечного введения;<br>порошок для приготовления раствора для внутримышечного введения   |
| J01DH | карбапенемы   | имипенем + циластатин    | порошок для приготовления раствора для внутривенного введения;<br>порошок для приготовления раствора для внутримышечного введения;<br>порошок для приготовления раствора для инфузий  |
|       |   | меропенем                | лиофилизат для приготовления раствора для внутривенного введения;<br>порошок для приготовления раствора для внутривенного введения  |
| J01E  | сульфаниламиды и триметоприм  |                          |   |
| J01EE | комбинированные препараты сульфаниламидов и триметоприма, включая производные | ко-тримоксазол           | концентрат для приготовления раствора для инфузий;<br>суспензия для приема внутрь;<br>таблетки;<br>таблетки, покрытые оболочкой   |
| J01F  | макролиды, линкозамиды и стрептограмин  |                          |   |
| J01FA | макролиды   | азитромицин              | капсулы;<br>лиофилизат для приготовления раствора для инфузий;<br>порошок для приготовления суспензии для приема внутрь;<br>порошок для приготовления суспензии пролонгированного действия для приема внутрь;<br>таблетки, покрытые оболочкой;<br>таблетки, покрытые пленочной оболочкой  |
|       |   | джозамицин               | таблетки диспергируемые;<br>таблетки, покрытые оболочкой  |
|       |   | klarитромицин            | капсулы;<br>лиофилизат для приготовления раствора для инфузий;<br>порошок для приготовления суспензии для приема внутрь;  |

|       |  |                |  |
|-------|--|----------------|--|
|       |  |                | таблетки, покрытые оболочкой;<br>таблетки, покрытые пленочной оболочкой;<br>таблетки пролонгированного действия,<br>покрытые оболочкой;<br>таблетки пролонгированного действия,<br>покрытые пленочной оболочкой  |
| J01FF | линкозамиды  | клиндамицин    | капсулы;<br>раствор для внутривенного и<br>внутримышечного введения  |
| J01G  | аминогликозиды                                       |                |  |
| J01GA | стрептомицины  | стрептомицин   | порошок для приготовления раствора для<br>внутримышечного введения   |
| J01GB | другие аминогликозиды                                | амикацин       | лиофилизат для приготовления раствора<br>для внутривенного и внутримышечного<br>введения;<br>порошок для приготовления раствора<br>для внутривенного и внутримышечного<br>введения;<br>раствор для внутривенного и<br>внутримышечного введения   |
|       |  | гентамицин     | капли глазные;<br>порошок для приготовления раствора для<br>внутримышечного введения;<br>раствор для внутривенного и<br>внутримышечного введения   |
|       |  | канамицин      | порошок для приготовления раствора<br>для внутривенного и внутримышечного<br>введения;<br>порошок для приготовления раствора для<br>внутримышечного введения   |
|       |  | тобрамицин     | раствор для ингаляций  |
| J01M  | антибактериальные препараты,<br>производные хинолона |                |  |
| J01MA | фторхинолоны   | левофлоксацин  | раствор для инфузий;<br>таблетки, покрытые оболочкой;<br>таблетки, покрытые пленочной оболочкой  |
|       |  | офлоксацин     | раствор для инфузий;<br>таблетки, покрытые оболочкой;<br>таблетки, покрытые пленочной оболочкой;<br>таблетки пролонгированного действия,<br>покрытые пленочной оболочкой   |
|       |  | ципрофлоксацин | капли глазные;<br>концентрат для приготовления раствора<br>для инфузий;<br>раствор для инфузий;<br>таблетки, покрытые оболочкой;<br>таблетки, покрытые пленочной оболочкой;<br>таблетки пролонгированного действия,<br>покрытые оболочкой;<br>таблетки пролонгированного действия,<br>покрытые пленочной оболочкой |
| J01X  | другие антибактериальные<br>препараты                |                |  |
| J01XA | антибиотики гликопептидной<br>структуры              | ванкомицин     | лиофилизат для приготовления раствора<br>для инфузий;<br>порошок для приготовления раствора для<br>инфузий   |
| J01XX | прочие антибактериальные<br>препараты                | линезолид      | раствор для инфузий;<br>таблетки, покрытые оболочкой   |
| J02   | противогрибковые препараты<br>системного действия    |                |  |
| J02A  | противогрибковые препараты<br>системного действия    |                |  |
| J02AA | антибиотики  | амфотерицин В  | лиофилизат для приготовления раствора<br>для инфузий   |
|       |  | нистатин       | таблетки, покрытые оболочкой;<br>таблетки, покрытые пленочной оболочкой  |
| J02AC | производные триазола                                 | вориконазол    | лиофилизат для приготовления раствора<br>для инфузий;<br>таблетки, покрытые оболочкой  |
|       |  | флуконазол     | капсулы;<br>раствор для внутривенного введения;<br>раствор для инфузий;<br>таблетки;<br>таблетки, покрытые пленочной оболочкой   |

|  |   |  |   |
|--|---|--|---|
| J04  | препараты, активные в отношении микобактерий                            |  |   |
| J04A   | противотуберкулезные препараты  |  |   |
| J04AA  | аминосалициловая кислота и ее производные                               | аминосалициловая кислота   | гранулы, покрытые оболочкой;<br>гранулы покрытые оболочкой для приема внутрь;<br>гранулы, покрытые кишечнорастворимой оболочкой;<br>лиофилизат для приготовления раствора для инфузий;<br>раствор для инфузий;<br>таблетки, покрытые кишечнорастворимой оболочкой |
| J04AB  | антибиотики   | капреомицин  | лиофилизат для приготовления раствора для внутривенного и внутримышечного введения;<br>порошок для приготовления раствора для внутривенного и внутримышечного введения;<br>порошок для приготовления раствора для внутримышечного введения                        |
|  |   | рифабутин  | капсулы   |
|  |   | рифампицин   | капсулы;<br>лиофилизат для приготовления раствора для инфузий;<br>лиофилизат для приготовления раствора для инъекций;<br>таблетки, покрытые оболочкой   |
|  |   | цикloserин   | капсулы   |
| J04AC  | гидразиды   | изониазид  | раствор для внутривенного и внутримышечного введения;<br>раствор для инъекций;<br>таблетки  |
| J04AD  | производные тиокарбамида  | протионамид  | таблетки, покрытые оболочкой;<br>таблетки, покрытые пленочной оболочкой   |
|  |   | этионамид  | таблетки, покрытые оболочкой;<br>таблетки, покрытые пленочной оболочкой   |
| J04AK  | другие противотуберкулезные препараты                                   | пиразинамид  | таблетки;<br>таблетки, покрытые оболочкой   |
|  |   | этамбутол  | таблетки;<br>таблетки, покрытые оболочкой;<br>таблетки, покрытые пленочной оболочкой  |
| J04AM  | комбинированные противотуберкулезные препараты                          | изониазид + ломефлоксацин + пиразинамид + этамбутол + пиридоксин | таблетки, покрытые пленочной оболочкой;<br>таблетки, покрытые оболочкой   |
|  |   | изониазид + пиразинамид  | таблетки  |
|  |   | изониазид + пиразинамид + рифампицин                             | таблетки, покрытые пленочной оболочкой  |
|  |   | изониазид + пиразинамид + рифампицин + этамбутол + пиридоксин    | таблетки, покрытые оболочкой;<br>таблетки, покрытые пленочной оболочкой   |
|  |   | изониазид + рифампицин   | таблетки, покрытые оболочкой  |
|  |   | изониазид + пиразинамид + рифампицин + этамбутол                 | таблетки, покрытые оболочкой;<br>таблетки, покрытые пленочной оболочкой   |
|  |   | изониазид + этамбутол  | таблетки  |
| ломефлоксацин + пиразинамид + протионамид + этамбутол + пиридоксин | таблетки, покрытые оболочкой;<br>таблетки, покрытые пленочной оболочкой |  |   |
| J04B   | противолепрозные препараты  |  |   |
| J04BA  | противолепрозные препараты  | дапсон   | таблетки  |
| J05  | противовирусные препараты системного действия                           |  |   |
| J05A   | противовирусные препараты прямого действия                              |  |   |

|               |   |                       |  |
|---------------|---|-----------------------|--|
| J05AB         | нуклеозиды и нуклеотиды, кроме ингибиторов обратной транскриптазы | ацикловир             | крем для наружного применения; лиофилизат для приготовления раствора для инфузий; мазь глазная; мазь для местного и наружного применения; мазь для наружного применения; порошок для приготовления раствора для инфузий; таблетки; таблетки диспергируемые; таблетки, покрытые пленочной оболочкой |
|               |   | валганцикловир        | таблетки, покрытые оболочкой   |
|               |   | ганцикловир           | лиофилизат для приготовления раствора для инфузий  |
|               |   | рибавирин             | капсулы; таблетки  |
| J05AE         | ингибиторы ВИЧ-протеаз  | атазанавир            | капсулы  |
|               |   | дарунавир             | таблетки, покрытые пленочной оболочкой   |
|               |   | индинавир             | капсулы  |
|               |   | лопинавир + ритонавир | раствор для приема внутрь; таблетки, покрытые пленочной оболочкой  |
|               |   | нелфинавир            | порошок для приема внутрь; таблетки, покрытые оболочкой  |
|               |   | ритонавир             | капсулы; капсулы мягкие  |
|               |   | саквинавир            | таблетки, покрытые оболочкой   |
| фосампренавир | суспензия для приема внутрь; таблетки, покрытые оболочкой         |                       |  |
| J05AF         | нуклеозиды и нуклеотиды – ингибиторы обратной транскриптазы       | абакавир              | раствор для приема внутрь; таблетки, покрытые оболочкой  |
|               |   | диданозин             | капсулы; порошок для приготовления раствора для приема внутрь для детей; таблетки жевательные или для приготовления суспензии для приема внутрь  |
|               |   | зидовудин             | капсулы; раствор для инфузий; раствор для приема внутрь; таблетки, покрытые оболочкой; таблетки, покрытые пленочной оболочкой  |
|               |   | ламивудин             | раствор для приема внутрь; таблетки, покрытые оболочкой; таблетки, покрытые пленочной оболочкой  |
|               |   | ставудин              | капсулы; порошок для приготовления раствора для приема внутрь  |
|               |   | телбивудин            | таблетки, покрытые пленочной оболочкой   |
|               |   | фосфазид              | таблетки   |
|               |   | энтекавир             | таблетки, покрытые пленочной оболочкой   |
| J05AG         | ненуклеозидные ингибиторы обратной транскриптазы                  | невирапин             | суспензия для приема внутрь; таблетки  |
|               |   | этравирин             | таблетки   |
|               |   | эфавиренз             | капсулы; таблетки, покрытые оболочкой; таблетки, покрытые пленочной оболочкой  |
| J05AH         | ингибиторы нейроаминидазы   | осельтамивир          | капсулы; порошок для приготовления суспензии для приема внутрь   |
| J05AX         | прочие противовирусные препараты                                  | анаферон              | таблетки для рассасывания; таблетки для рассасывания для детей   |
|               |   | арбидол               | капсулы; таблетки, покрытые оболочкой; таблетки, покрытые пленочной оболочкой  |
|               |   | ингавирин             | капсулы  |
|               |   | кагоцел               | таблетки   |
|               |   | ралтегравир           | таблетки, покрытые пленочной оболочкой   |
|               |   | энфувиртид            | лиофилизат для приготовления раствора для подкожного введения  |

|       |  |  |  |
|-------|--|--|--|
| J05AR | комбинированные противовирусные препараты для лечения ВИЧ-инфекции | абакавир + ламивудин   | таблетки, покрытые пленочной оболочкой   |
|       |  | абакавир + ламивудин + зидовудин   | таблетки, покрытые оболочкой   |
|       |  | зидовудин + ламивудин  | таблетки, покрытые оболочкой   |
| J06   | иммунные сыворотки и иммуноглобулины                               |  |  |
| J06A  | иммунные сыворотки   |  |  |
| J06AA | иммунные сыворотки   | анатоксин дифтерийный  |  |
|       |  | анатоксин дифтерийно-столбнячный   |  |
|       |  | анатоксин столбнячный  |  |
|       |  | антитоксин яда гадюки обыкновенной   |  |
|       |  | сыворотка противоботулиническая  |  |
|       |  | сыворотка противогангренозная поливалентная очищенная концентрированная лошадиная жидкая |  |
|       |  | сыворотка противодифтерийная   |  |
|       |  | сыворотка противостолбнячная   |  |
| J06B  | иммуноглобулины  |  |  |
| J06BA | иммуноглобулины, нормальные человеческие                           | иммуноглобулин человека нормальный   |  |
| J06BB | специфические иммуноглобулины                                      | иммуноглобулин антирабический  |  |
|       |  | иммуноглобулин против клещевого энцефалита   |  |
|       |  | иммуноглобулин противостолбнячный человека   |  |
|       |  | иммуноглобулин человека антирезус RHO[D]   | раствор для внутримышечного введения   |
|       |  | иммуноглобулин человека антистафилококковый  |  |
| J06BC | другие иммуноглобулины   | иммуноглобулин антигемолитический  | лиофилизат для приготовления раствора для инфузий;<br>концентрат для приготовления раствора для инфузий;<br>порошок для приготовления раствора для инъекций  |
| J07   | вакцины  | вакцины в соответствии с национальным календарем профилактических прививок               |  |
| L     | противоопухолевые препараты и иммуномодуляторы                     |  |  |
| L01   | противоопухолевые препараты  |  |  |
| L01A  | алкилирующие средства  |  |  |
| L01AA | аналоги азотистого иприта  | ифосфамид  | порошок для приготовления раствора для инфузий;<br>порошок для приготовления раствора для инъекций   |
|       |  | мелфалан   | лиофилизат для приготовления раствора для внутрисосудистого введения;<br>таблетки, покрытые пленочной оболочкой  |
|       |  | хлорамбуцил  | таблетки, покрытые оболочкой   |
|       |  | циклофосфамид  | лиофилизат для приготовления раствора для внутривенного и внутримышечного введения;<br>порошок для приготовления раствора для внутривенного введения;<br>порошок для приготовления раствора для внутривенного и внутримышечного введения;<br>порошок для приготовления раствора для инъекций |
| L01AB | алкилсульфонаты  | бусульфан  | таблетки, покрытые оболочкой   |

|       |   |               |   |
|-------|---|---------------|---|
| L01AD | производные нитрозомочевины                                       | кармустин     | лиофилизат для приготовления раствора для инфузий   |
|       |   | ломустин      | капсулы   |
| L01AX | другие алкилирующие средства                                      | дакарбазин    | лиофилизат для приготовления раствора для внутривенного введения  |
|       |   | темозоломид   | капсулы   |
| L01B  | антиметаболиты  |               |   |
| L01BA | аналоги фолиевой кислоты  | метотрексат   | концентрат для приготовления раствора для инфузий;<br>лиофилизат для приготовления раствора для инъекций;<br>раствор для внутривенного введения;<br>раствор для инъекций;<br>таблетки;<br>таблетки, покрытые оболочкой;<br>таблетки, покрытые пленочной оболочкой |
|       |   | ралитрексид   | лиофилизат для приготовления раствора для инфузий   |
| L01BB | аналоги пурина  | меркаптопурин | таблетки  |
|       |   | флударабин    | концентрат для приготовления раствора для внутривенного введения;<br>лиофилизат для приготовления раствора для внутривенного введения;<br>таблетки, покрытые пленочной оболочкой  |
| L01BC | аналоги пиримидина  | гемцитабин    | лиофилизат для приготовления раствора для инфузий   |
|       |   | капецитабин   | таблетки, покрытые пленочной оболочкой  |
|       |   | фторурацил    | концентрат для приготовления раствора для инфузий;<br>раствор для внутрисосудистого введения;<br>раствор для внутрисосудистого и внутривенного введения   |
|       |   | цитарабин     | лиофилизат для приготовления раствора для инъекций;<br>раствор для инъекций   |
| L01C  | алкалоиды растительного происхождения и другие природные вещества |               |   |
| L01CA | алкалоиды барвинка и их аналоги                                   | винбластин    | лиофилизат для приготовления раствора для внутривенного введения  |
|       |   | винкристин    | лиофилизат для приготовления раствора для внутривенного введения;<br>раствор для внутривенного введения   |
|       |   | винорелбин    | капсулы;<br>концентрат для приготовления раствора для инфузий   |
| L01CB | производные подофиллотоксина                                      | этопозид      | концентрат для приготовления раствора для инфузий;<br>раствор для инфузий концентрированный   |
| L01CD | таксаны   | доцетаксел    | концентрат для приготовления раствора для инфузий   |
|       |   | паклитаксел   | концентрат для приготовления раствора для инфузий   |
| L01D  | противоопухолевые антибиотики и родственные соединения            |               |   |
| L01DB | антрациклины и родственные соединения                             | даунорубин    | лиофилизат для приготовления раствора для внутривенного введения;<br>раствор для внутривенного введения   |
|       |   | доксорубин    | концентрат для приготовления раствора для внутривенного введения;<br>концентрат для приготовления раствора для внутрисосудистого и внутривенного введения;<br>лиофилизат для приготовления раствора для внутрисосудистого и внутривенного введения                |

|       |  |                  |  |
|-------|--|------------------|--|
|       |  | идарубицин       | капсулы;<br>лиофилизат для приготовления раствора для внутривенного введения;<br>раствор для внутривенного введения  |
|       |  | митоксантрон     | концентрат для приготовления раствора для внутривенного и внутривенного введения;<br>концентрат для приготовления раствора для инфузий   |
|       |  | эпирубицин       | концентрат для приготовления раствора для внутривенного и внутривенного введения;<br>лиофилизат для приготовления раствора для внутрисосудистого и внутривенного введения  |
| L01DC | другие противоопухолевые антибиотики     | блеомицин        | лиофилизат для приготовления раствора для инъекций   |
|       |  | митомоцин        | лиофилизат для приготовления раствора для инъекций;<br>порошок для приготовления раствора для инъекций   |
| L01X  | другие противоопухолевые препараты       |                  |  |
| L01XA | препараты платины                        | карбоплатин      | концентрат для приготовления раствора для инфузий;<br>лиофилизат для приготовления раствора для инфузий;<br>лиофилизированный порошок для приготовления раствора для внутривенного введения;<br>раствор для внутривенного введения;<br>раствор для инфузий концентрированный   |
|       |  | оксалиплатин     | концентрат для приготовления раствора для инфузий;<br>лиофилизат для приготовления раствора для инфузий  |
|       |  | цисплатин        | концентрат для приготовления раствора для внутривенного введения;<br>концентрат для приготовления раствора для инфузий;<br>концентрат для приготовления раствора для инфузий и внутривенного введения;<br>концентрированный раствор для приготовления раствора для инфузий;<br>лиофилизат для приготовления раствора для инфузий;<br>лиофилизат для приготовления раствора для инъекций;<br>раствор для инъекций |
| L01XB | метилгидразины                           | прокарбазин      | капсулы  |
| L01XC | моноклональные антитела                  | бевацизумаб      | концентрат для приготовления раствора для инфузий  |
|       |  | ритуксимаб       | концентрат для приготовления раствора для инфузий  |
|       |  | трастузумаб      | лиофилизат для приготовления концентрата для приготовления раствора для инфузий;<br>лиофилизат для приготовления раствора для инфузий  |
| L01XE | ингибиторы протеинкиназы                 | иматиниб         | капсулы;<br>таблетки, покрытые оболочкой   |
| L01XX | прочие противоопухолевые препараты       | аспарагиназа     | лиофилизат для приготовления раствора для внутривенного и внутримышечного введения   |
|       |  | гидроксикарбамид | капсулы  |
|       |  | бортезомиб       | лиофилизат для приготовления раствора для внутривенного введения   |
|       |  | иринотекан       | концентрат для приготовления раствора для внутривенного введения;<br>концентрат для приготовления раствора для инфузий   |
|       |  | третиноин        | капсулы  |
| L02   | противоопухолевые гормональные препараты |                  |  |

|       |   |                     |  |
|-------|---|---------------------|--|
| L02A  | гормоны и родственные соединения              |                     |  |
| L02AB | гестагены                                     | медроксипрогестерон | суспензия для внутримышечного введения; таблетки   |
| L02AE | аналоги гонадотропин-рилизинг гормона         | гозерелин           | капсула для подкожного введения пролонгированного действия   |
|       |   | лейпрорелин         | лиофилизат для приготовления раствора для подкожного введения; лиофилизат для приготовления суспензии для инъекций; лиофилизат для приготовления суспензии для внутримышечного и подкожного введения пролонгированного действия  |
|       |   | трипторелин         | лиофилизат для приготовления раствора для подкожного введения; лиофилизат для приготовления суспензии для внутримышечного введения пролонгированного действия; лиофилизат для приготовления суспензии для внутримышечного и подкожного введения пролонгированного действия; раствор для подкожного введения  |
| L02B  | антагонисты гормонов и родственные соединения |                     |  |
| L02BA | антиэстрогены                                 | тамоксифен          | таблетки; таблетки, покрытые оболочкой   |
|       |   | фулвестрант         | раствор для внутримышечного введения   |
| L02BB | антиандрогены                                 | бикалутамид         | таблетки, покрытые оболочкой; таблетки, покрытые пленочной оболочкой   |
|       |   | флутамид            | таблетки; таблетки, покрытые пленочной оболочкой   |
| L02BG | ингибиторы ферментов                          | анастрозол          | таблетки, покрытые оболочкой; таблетки, покрытые пленочной оболочкой   |
| L03   | иммуностимуляторы                             |                     |  |
| L03A  | иммуностимуляторы                             |                     |  |
| L03AA | колониестимулирующие факторы                  | филграстим          | раствор для внутривенного и подкожного введения; раствор для подкожного введения   |
| L03AB | интерфероны                                   | интерферон альфа    | гель для местного применения; гель для местного и наружного применения; капли назальные; лиофилизат для приготовления раствора для внутримышечного введения; лиофилизат для приготовления раствора для внутримышечного и подкожного введения; лиофилизат для приготовления раствора для внутримышечного, субконъюнктивального введения и закапывания в глаз; лиофилизат для приготовления раствора для инъекций; лиофилизат для приготовления раствора для инъекций и местного применения; лиофилизат для приготовления раствора для интраназального введения; лиофилизат для приготовления суспензии для приема внутрь; мазь для местного и наружного применения; |
|       |   | интерферон бета     | раствор для внутривенного и подкожного введения; раствор для внутримышечного, субконъюнктивального введения и закапывания в глаз; раствор для инъекций; раствор для местного применения и ингаляций; раствор для подкожного введения; суппозитории вагинальные и ректальные; суппозитории ректальные   |

|       |   |                         |   |
|-------|---|-------------------------|---|
|       |   |                         | лиофилизат для приготовления раствора для внутримышечного введения;<br>лиофилизат для приготовления раствора для подкожного введения;<br>раствор для внутримышечного введения;<br>раствор для подкожного введения   |
|       |   | интерферон гамма        | лиофилизат для приготовления раствора для внутримышечного и подкожного введения;<br>лиофилизат для приготовления раствора для интраназального введения  |
|       |   | пэгинтерферон альфа     | лиофилизат для приготовления раствора для подкожного введения;<br>раствор для подкожного введения   |
| L03AX | другие иммуностимуляторы  | азоксимера бромид       | лиофилизат для приготовления раствора для инъекций и местного применения;<br>суппозитории вагинальные и ректальные;<br>таблетки   |
|       |   | глатирамера ацетат      | раствор для подкожного введения   |
|       |   | меглюмина акридоняцетат | раствор для внутривенного и внутримышечного введения;<br>таблетки, покрытые кишечнорастворимой оболочкой  |
|       |   | тилорон                 | таблетки, покрытые оболочкой;<br>таблетки, покрытые пленочной оболочкой   |
| L04   | иммунодепрессанты   |                         |   |
| L04A  | иммунодепрессанты   |                         |   |
| L04AA | селективные иммунодепрессанты                                       | микофенолата мофетил    | капсулы;<br>таблетки, покрытые оболочкой;<br>таблетки, покрытые пленочной оболочкой   |
|       |   | микофеноловая кислота   | таблетки, покрытые кишечнорастворимой оболочкой   |
| L04AB | ингибиторы фактора некроза опухоли альфа (фно-альфа)                | инфликсимаб             | лиофилизат для приготовления раствора для инфузий   |
| L04AC | ингибиторы интерлейкина   | базиликсимаб            | лиофилизат для приготовления раствора для внутривенного введения  |
|       |   | тоцилизумаб             | концентрат для приготовления раствора для инфузий   |
| L04AD | ингибиторы кальциневрина  | такролимус              | капсулы;<br>концентрат для приготовления раствора для внутривенного введения  |
|       |   | циклоспорин             | капсулы;<br>капсулы мягкие;<br>концентрат для приготовления раствора для инфузий;<br>раствор для приема внутрь  |
| L04AX | другие иммунодепрессанты  | азатиоприн              | таблетки  |
| M     | костно-мышечная система   |                         |   |
| M01   | противовоспалительные и противоревматические препараты              |                         |   |
| M01A  | нестероидные противовоспалительные и противоревматические препараты |                         |   |
| M01AB | производные уксусной кислоты и родственные соединения               | диклофенак              | капли глазные;<br>капсулы с модифицированным высвобождением;<br>раствор для внутривенного и внутримышечного введения;<br>раствор для внутримышечного введения;<br>таблетки с модифицированным высвобождением;<br>таблетки, покрытые кишечнорастворимой оболочкой;<br>таблетки, покрытые пленочной оболочкой;<br>таблетки пролонгированного действия;<br>таблетки пролонгированного действия, покрытые кишечнорастворимой оболочкой;<br>таблетки пролонгированного действия, покрытые оболочкой;<br>таблетки пролонгированного действия, покрытые пленочной оболочкой;<br>таблетки, покрытые оболочкой |

|       |   |   |   |
|-------|---|---|---|
|       |   | кеторолак   | раствор для внутривенного и внутримышечного введения;<br>раствор для внутримышечного введения;<br>таблетки;<br>таблетки, покрытые оболочкой;<br>таблетки, покрытые пленочной оболочкой  |
| M01AC | оксикамы  | лорноксикам   | лиофилизат для приготовления раствора для внутривенного и внутримышечного введения;<br>таблетки, покрытые пленочной оболочкой;<br>таблетки, покрытые оболочкой  |
| M01AE | производные пропионовой кислоты                         | ибупрофен   | гель для наружного применения;<br>гранулы для приготовления раствора для приема внутрь;<br>капсулы;<br>крем для наружного применения;<br>мазь для наружного применения;<br>раствор для внутривенного введения;<br>суспензия для перорального применения;<br>суспензия для приема внутрь;<br>таблетки, покрытые оболочкой;<br>таблетки, покрытые пленочной оболочкой;<br>таблетки пролонгированного действия, покрытые оболочкой |
|       |   | кетопрофен  | капсулы;<br>капсулы пролонгированного действия;<br>капсулы с модифицированным высвобождением;<br>лиофилизат для приготовления раствора для внутримышечного введения;<br>раствор для внутривенного и внутримышечного введения;<br>таблетки;<br>таблетки, покрытые пленочной оболочкой;<br>таблетки пролонгированного действия;<br>таблетки с модифицированным высвобождением   |
| M01C  | базисные противоревматические препараты                 |   |   |
| M01CC | пеницилламин и подобные препараты                       | пеницилламин  | таблетки, покрытые пленочной оболочкой  |
| M01CX | другие базисные противоревматические препараты          | лефлуномид  | таблетки, покрытые оболочкой;<br>таблетки, покрытые пленочной оболочкой   |
| M03   | миорелаксанты   |   |   |
| M03A  | миорелаксанты периферического действия                  |   |   |
| M03AB | производные холина                                      | суксаметония хлорид и йодид                         | раствор для внутривенного введения;<br>раствор для внутривенного и внутримышечного введения   |
| M03AC | другие четвертичные аммониевые соединения               | пипекурония бромид                                  | лиофилизат для приготовления раствора для внутривенного введения  |
|       |   | рокурония бромид                                    | раствор для внутривенного введения  |
| M03AX | другие миорелаксанты периферического действия           | ботулинический токсин типа А-гемагглютинин комплекс | лиофилизат для приготовления раствора для внутримышечного и подкожного введения;<br>лиофилизат для приготовления раствора для внутримышечного введения;<br>лиофилизат для приготовления раствора для инъекций   |
| M03B  | миорелаксанты центрального действия                     |   |   |
| M03BX | другие миорелаксанты центрального действия              | тизанидин   | капсулы с модифицированным высвобождением;<br>таблетки  |
| M04   | противоподагрические препараты                          |   |   |
| M04A  | противоподагрические препараты                          |   |   |
| M04AA | ингибиторы образования мочевой кислоты                  | аллопуринол   | таблетки  |
| M05   | препараты для лечения заболеваний костей                |   |   |
| M05B  | препараты, влияющие на структуру и минерализацию костей |   |   |

|       |  |                              |  |
|-------|--|------------------------------|--|
| M05BA | бифосфонаты  | алендроновая кислота         | таблетки;<br>таблетки, покрытые оболочкой;<br>таблетки, покрытые пленочной оболочкой   |
|       |  | золедроновая кислота         | концентрат для приготовления раствора для инфузий;<br>лиофилизат для приготовления раствора для внутривенного введения;<br>лиофилизат для приготовления раствора для инфузий;<br>раствор для инфузий |
| M05BX | другие препараты, влияющие на структуру и минерализацию костей | стронция ранелат             | порошок для приготовления суспензии для приема внутрь  |
| N     | нервная система  |                              |  |
| N01   | анестетики   |                              |  |
| N01A  | препараты для общей анестезии                                  |                              |  |
| N01AB | галогенированные углеводороды                                  | галотан                      | жидкость для ингаляций   |
|       |  | севофлуран                   | жидкость для ингаляций   |
| N01AF | барбитураты  | тиопентал натрия             | лиофилизат для приготовления раствора для внутривенного введения;<br>порошок для приготовления раствора для внутривенного введения   |
| N01AH | опиоидные анальгетики  | тримеперидин                 | раствор для инъекций;<br>таблетки  |
| N01AX | другие препараты для общей анестезии                           | динитрогена оксид            | газ сжатый   |
|       |  | кетамин                      | раствор для внутривенного и внутримышечного введения   |
|       |  | натрия оксибутират           | раствор для внутривенного введения;<br>раствор для внутривенного и внутримышечного введения  |
|       |  | пропофол                     | эмульсия для внутривенного введения  |
| N01B  | местные анестетики   |                              |  |
| N01BA | эферы аминокислоты   | прокаин                      | раствор для инъекций   |
| N01BB | амиды  | бупивакаин                   | раствор для инъекций   |
|       |  | ропивакаин                   | раствор для инъекций   |
| N02   | анальгетики  |                              |  |
| N02A  | опиоиды  |                              |  |
| N02AA | алкалоиды опия   | морфин                       | раствор для инъекций;<br>раствор для подкожного введения;<br>таблетки пролонгированного действия, покрытые оболочкой   |
| N02AB | производные фенилпиперидина                                    | фентанил                     | раствор для внутривенного и внутримышечного введения;<br>раствор для инъекций;<br>трансдермальная терапевтическая система  |
| N02AX | анальгетики со смешанным механизмом действия                   | пропионилфенил-этоксиперидин | таблетки защечные  |
|       |  | трамадол                     | капсулы;<br>раствор для инъекций;<br>таблетки;<br>таблетки пролонгированного действия, покрытые пленочной оболочкой;<br>таблетки ретард, покрытые оболочкой  |
| N02B  | другие анальгетики и антипиретики                              |                              |  |
| N02BA | салициловая кислота и ее производные                           | ацетилсалициловая кислота    | таблетки;<br>таблетки покрытые кишечнорастворимой оболочкой;<br>таблетки, покрытые кишечнорастворимой пленочной оболочкой  |
| N02BE | анилиды  | парацетамол                  | раствор для инфузий;<br>сироп;<br>суспензия для приема внутрь;<br>таблетки;<br>таблетки, покрытые пленочной оболочкой  |
| N03   | противоэпилептические препараты                                |                              |  |
| N03A  | противоэпилептические препараты                                |                              |  |
| N03AA | барбитураты и их производные                                   | бензобарбитал                | таблетки   |
|       |  | фенобарбитал                 | таблетки   |
| N03AB | производные гидантоина   | фенитоин                     | таблетки   |

|       |                                       |                       |   |
|-------|---------------------------------------|-----------------------|---|
| N03AD | производные сукцинимиды               | этосуксимид           | капсулы   |
| N03AE | производные бензодиазепина            | клоназепам            | таблетки  |
| N03AF | производные карбоксамида              | карбамазепин          | сироп;<br>таблетки;<br>таблетки пролонгированного действия;<br>таблетки пролонгированного действия, покрытые оболочкой  |
|       |                                       | окскарбазепин         | суспензия для приема внутрь;<br>таблетки, покрытые пленочной оболочкой  |
| N03AG | производные жирных кислот             | вальпроевая кислота   | гранулы пролонгированного действия;<br>капли для приема внутрь;<br>капсулы мягкие;<br>раствор для внутривенного введения;<br>сироп;<br>сироп для детей;<br>таблетки, покрытые кишечнорастворимой оболочкой;<br>таблетки пролонгированного действия, покрытые оболочкой;<br>таблетки пролонгированного действия, покрытые пленочной оболочкой;<br>таблетки с контролируемым высвобождением, покрытые пленочной оболочкой |
| N03AX | другие противосудорожные препараты    | леветирацетам         | таблетки, покрытые пленочной оболочкой  |
|       |                                       | прегабалин            | капсулы   |
|       |                                       | топирамат             | капсулы;<br>таблетки, покрытые оболочкой;<br>таблетки, покрытые пленочной оболочкой   |
| N04   | противопаркинсонические препараты     |                       |   |
| N04A  | антихолинергические средства          |                       |   |
| N04AA | третичные амины                       | бипериден             | раствор для внутривенного и внутримышечного введения;<br>таблетки   |
|       |                                       | тригексифенидил       | таблетки  |
| N04B  | дофаминергические средства            |                       |   |
| N04BA | допа и ее производные                 | леводопа + бенсеразид | капсулы;<br>капсулы с модифицированным высвобождением;<br>таблетки;<br>таблетки диспергируемые  |
|       |                                       | леводопа + карбидопа  | таблетки  |
| N04BB | производные адамантана                | амантадин             | раствор для инфузий;<br>таблетки, покрытые оболочкой;<br>таблетки, покрытые пленочной оболочкой   |
| N04BC | агонисты дофаминовых рецепторов       | прамипексол           | таблетки  |
| N05   | психотропные средства                 |                       |   |
| N05A  | антипсихотические средства            |                       |   |
| N05AA | алифатические производные фенотиазина | левомепромазин        | раствор для инфузий и внутримышечного введения;<br>таблетки, покрытые оболочкой   |
|       |                                       | хлорпромазин          | драже;<br>раствор для внутривенного и внутримышечного введения  |
| N05AB | пиперазиновые производные фенотиазина | перфеназин            | таблетки, покрытые оболочкой  |
|       |                                       | трифлуоперазин        | раствор для внутримышечного введения;<br>таблетки, покрытые оболочкой   |
|       |                                       | флуфеназин            | раствор для внутримышечного введения;<br>раствор для внутримышечного введения (масляный)  |
| N05AC | пиперидиновые производные фенотиазина | перiciaзин            | капсулы   |
|       |                                       | тиоридазин            | драже;<br>таблетки, покрытые оболочкой;<br>таблетки, покрытые пленочной оболочкой   |

|       |   |                                    |  |
|-------|---|------------------------------------|--|
| N05AD | производные бутирофенона                              | галоперидол                        | раствор для внутривенного и внутримышечного введения;<br>раствор для внутримышечного введения (масляный);<br>раствор для инъекций;<br>таблетки   |
|       |   | дроперидол                         | раствор для инъекций   |
| N05AE | производные индола                                    | сертиндол                          | таблетки, покрытые оболочкой   |
| N05AF | производные тиоксанта                                 | зуклопентиксол                     | раствор для внутримышечного введения (масляный);<br>таблетки, покрытые оболочкой   |
|       |   | флупентиксол                       | раствор для внутримышечного введения (масляный);<br>таблетки покрытые оболочкой;<br>таблетки, покрытые сахарной оболочкой  |
| N05AH | дiazепины, оксазепины и тiazепины                     | кветиапин                          | таблетки, покрытые пленочной оболочкой   |
|       |   | оланзапин                          | лиофилизат для приготовления раствора для внутримышечного введения;<br>таблетки;<br>таблетки диспергируемые;<br>таблетки для рассасывания;<br>таблетки, покрытые пленочной оболочкой   |
| N05AL | бензамиды   | сульпирид                          | капсулы;<br>раствор для внутримышечного введения;<br>таблетки  |
| N05AX | другие антипсихотические средства                     | рисперидон                         | порошок для приготовления суспензии для внутримышечного введения пролонгированного действия;<br>раствор для приема внутрь;<br>таблетки;<br>таблетки для рассасывания;<br>таблетки, покрытые оболочкой;<br>таблетки, покрытые пленочной оболочкой |
| N05B  | анксиолитики  |                                    |  |
| N05BA | производные бензодиазепина                            | бромдигидрохлор-фенилбензодиазепин | раствор для внутривенного и внутримышечного введения;<br>таблетки  |
|       |   | дiazепам                           | раствор для внутривенного и внутримышечного введения;<br>раствор для инъекций;<br>таблетки;<br>таблетки, покрытые оболочкой  |
|       |   | лоразепам                          | драже  |
|       |   | оксазепам                          | таблетки;<br>таблетки, покрытые пленочной оболочкой  |
| N05BB | производные дифенилметана                             | гидроксизин                        | раствор для внутримышечного введения;<br>таблетки, покрытые оболочкой  |
| N05C  | снотворные и седативные средства                      |                                    |  |
| N05CD | производные бензодиазепина                            | мидазолам                          | раствор для внутривенного и внутримышечного введения   |
|       |   | нитразепам                         | таблетки   |
| N05CF | бензодиазепиноподобные средства                       | зопиклон                           | таблетки, покрытые оболочкой;<br>таблетки, покрытые пленочной оболочкой  |
| N06   | психоаналептики                                       |                                    |  |
| N06A  | антидепрессанты                                       |                                    |  |
| N06AA | неселективные ингибиторы обратного захвата моноаминов | амитриптилин                       | капсулы пролонгированного действия;<br>раствор для внутримышечного введения;<br>раствор для инъекций;<br>таблетки;<br>таблетки, покрытые оболочкой;<br>таблетки, покрытые пленочной оболочкой  |
|       |   | имипрамин                          | драже;<br>раствор для внутримышечного введения   |
|       |   | кломипрамин                        | раствор для внутривенного и внутримышечного введения;<br>таблетки, покрытые оболочкой;<br>таблетки, покрытые пленочной оболочкой;<br>таблетки пролонгированного действия, покрытые оболочкой   |

|       |   |   |   |
|-------|---|---|---|
| N06AB | селективные ингибиторы обратного захвата серотонина   | пароксетин  | капли для приема внутрь;<br>таблетки, покрытые оболочкой;<br>таблетки, покрытые пленочной оболочкой   |
|       |   | сертралин   | капсулы;<br>таблетки, покрытые оболочкой;<br>таблетки, покрытые пленочной оболочкой   |
|       |   | флуоксетин  | капсулы;<br>таблетки  |
| N06AX | другие антидепрессанты  | пипофезин   | таблетки;<br>таблетки с модифицированным высвобождением   |
| N06B  | психостимуляторы, средства, применяемые при синдроме дефицита внимания с гиперактивностью, и ноотропные препараты |   |   |
| N06BC | производные ксантина  | кофеин  | раствор для подкожного введения;<br>раствор для подкожного и субконъюнктивального введения  |
| N06BX | другие психостимуляторы и ноотропные препараты  | глицин  | таблетки защечные;<br>таблетки подъязычные  |
|       |   | метионил-глутамил-гистидил-фенилаланил-пролил-глицил-пролин | капли назальные   |
|       |   | пирацетам   | капсулы;<br>раствор для внутривенного и внутримышечного введения;<br>раствор для инфузий;<br>раствор для инъекций;<br>раствор для приема внутрь;<br>таблетки, покрытые оболочкой;<br>таблетки, покрытые пленочной оболочкой |
|       |   | фенилпирацетам  | таблетки  |
|       |   | цитиколин   | раствор для внутривенного и внутримышечного введения;<br>раствор для приема внутрь  |
| N06D  | препараты для лечения деменции  |   |   |
| N06DA | антихолинэстеразные средства  | ривастигмин   | капсулы;<br>раствор для приема внутрь;<br>трансдермальная терапевтическая система   |
| N06DX | другие препараты для лечения деменции   | мемантин  | таблетки, покрытые пленочной оболочкой  |
| N07   | другие препараты для лечения заболеваний нервной системы  |   |   |
| N07A  | препараты, влияющие на парасимпатическую нервную систему  |   |   |
| N07AA | антихолинэстеразные средства  | галантамин  | капсулы пролонгированного действия;<br>таблетки;<br>таблетки, покрытые пленочной оболочкой  |
|       |   | неостигмина метилсульфат                                    | раствор для внутривенного и подкожного введения;<br>раствор для инъекций;<br>таблетки   |
|       |   | пиридостигмина бромид                                       | таблетки  |
| N07B  | препараты, применяемые при зависимостях   |   |   |
| N07BB | препараты, применяемые при алкогольной зависимости  | налтрексон  | капсулы;<br>порошок для приготовления суспензии для внутримышечного введения пролонгированного действия;<br>таблетки;<br>таблетки, покрытые оболочкой   |
| N07C  | препараты для устранения головокружения   |   |   |
| N07CA | препараты для устранения головокружения   | бетагистин  | таблетки  |
| N07X  | другие препараты для лечения заболеваний нервной системы  |   |   |

|       |   |  |  |
|-------|---|--|--|
| N07XX | прочие препараты для лечения заболеваний нервной системы          | винпоцетин   | концентрат для приготовления раствора для инфузий;<br>раствор для инфузий концентрированный;<br>раствор для инъекций;<br>таблетки;<br>таблетки, покрытые оболочкой   |
|       |   | инозин + никотинамид + рибофлавин + янтарная кислота | раствор для внутривенного введения   |
|       |   | холина альфосцерат                                   | капсулы;<br>раствор для внутривенного и внутримышечного введения   |
|       |   | этилметилгидроксипиридина сукцинат                   | капсулы;<br>раствор для внутривенного и внутримышечного введения;<br>таблетки, покрытые оболочкой;<br>таблетки, покрытые пленочной оболочкой                         |
| P     | противопаразитарные препараты, инсектициды и репелленты           |  |  |
| P01   | противопротозойные препараты                                      |  |  |
| P01A  | препараты для лечения амебиаза и других протозойных инфекций      |  |  |
| P01AB | производные нитроимидазола  | метронидазол   | раствор для внутривенного введения;<br>раствор для инфузий;<br>таблетки;<br>таблетки, покрытые оболочкой;<br>таблетки, покрытые пленочной оболочкой                  |
| P01B  | противомалярийные препараты                                       |  |  |
| P01BA | аминохинолины   | гидроксихлорохин                                     | таблетки, покрытые пленочной оболочкой   |
| P01BC | метанолхинолины   | мефлохин   | таблетки   |
| P02   | противогельминтные препараты                                      |  |  |
| P02B  | препараты для лечения трематодоза                                 |  |  |
| P02BA | производные хинолина  | празиквантел   | таблетки;<br>таблетки, покрытые пленочной оболочкой  |
| P02C  | препараты для лечения нематодоза                                  |  |  |
| P02CA | производные бензимидазола   | мебендазол   | таблетки   |
| P02CC | производные тетрагидропиримидина                                  | пирантел   | суспензия для приема внутрь;<br>таблетки;<br>таблетки покрытые оболочкой   |
| P02CE | производные имидазотиазола  | леваamisол   | таблетки   |
| P03   | препараты для уничтожения эктопаразитов, инсектициды и репелленты |  |  |
| P03A  | препараты для уничтожения эктопаразитов                           |  |  |
| P03AX | прочие препараты для уничтожения эктопаразитов                    | бензилбензоат  | мазь для наружного применения;<br>эмульсия для наружного применения  |
| R     | дыхательная система   |  |  |
| R01   | назальные препараты   |  |  |
| R01A  | деконгестанты и другие препараты для местного применения          |  |  |
| R01AA | адреномиметики  | ксилومتазолин  | гель назальный;<br>капли назальные;<br>капли назальные (для детей);<br>спрей назальный;<br>спрей назальный дозированный;<br>спрей назальный дозированный (для детей) |
| R02   | препараты для лечения заболеваний горла                           |  |  |
| R02A  | препараты для лечения заболеваний горла                           |  |  |
| R02AA | антисептические препараты   | йод + калия йодид + глицерол                         | раствор для местного применения;<br>спрей для местного применения  |
| R03   | препараты для лечения обструктивных заболеваний дыхательных путей |  |  |
| R03A  | адренергические средства для ингаляционного введения              |  |  |

|       |   |                               |   |
|-------|---|-------------------------------|---|
| R03AC | селективные бета2-адреномиметики  | сальбутамол                   | аэрозоль для ингаляций дозированный; аэрозоль для ингаляций дозированный активированный вдохом; капсулы для ингаляций; порошок для ингаляций дозированный; раствор для ингаляций; таблетки пролонгированного действия, покрытые оболочкой |
|       |   | формотерол                    | аэрозоль для ингаляций дозированный; капсулы с порошком для ингаляций; порошок для ингаляций дозированный   |
| R03AK | симпатомиметики в комбинации с другими препаратами  | будесонид + формотерол        | капсул с порошком для ингаляций набор; порошок для ингаляций дозированный   |
|       |   | ипратропия бромид + фенотерол | аэрозоль для ингаляций дозированный; раствор для ингаляций  |
|       |   | салметерол + флутиказон       | аэрозоль для ингаляций дозированный; порошок для ингаляций дозированный   |
| R03B  | другие средства для лечения обструктивных заболеваний дыхательных путей для ингаляционного введения |                               |   |
| R03BA | глюкокортикоиды   | беклометазон                  | аэрозоль для ингаляций дозированный; аэрозоль для ингаляций дозированный активированный вдохом  |
|       |   | будесонид                     | аэрозоль для ингаляций дозированный; капсулы; порошок для ингаляций; порошок для ингаляций дозированный; раствор для ингаляций; суспензия для ингаляций дозированная  |
| R03BB | антихолинергические средства  | ипратропия бромид             | аэрозоль для ингаляций дозированный; раствор для ингаляций  |
|       |   | тиотропия бромид              | капсулы с порошком для ингаляций  |
| R03BC | противоаллергические средства, кроме глюкокортикоидов   | кромоглициевая кислота        | аэрозоль для ингаляций дозированный; капсулы с порошком для ингаляций; раствор для ингаляций  |
| R03D  | другие средства системного действия для лечения обструктивных заболеваний дыхательных путей         |                               |   |
| R03DA | ксантины  | аминофиллин                   | раствор для внутривенного введения; раствор для внутримышечного введения; таблетки  |
| R03DC | блокаторы лейкотриеновых рецепторов   | зафирлукаст                   | таблетки, покрытые оболочкой  |
| R03DX | прочие средства системного действия для лечения обструктивных заболеваний дыхательных путей         | фенспирид                     | сироп; таблетки, покрытые пленочной оболочкой   |
| R05   | противокашлевые препараты и средства для лечения простудных заболеваний                             |                               |   |
| R05C  | отхаркивающие препараты, кроме комбинаций с противокашлевыми средствами                             |                               |   |
| R05CB | муколитические препараты  | амброксол                     | раствор для инъекций; сироп   |
|       |   | ацетилцистеин                 | гранулы для приготовления раствора для приема внутрь; порошок для приготовления раствора для приема внутрь; раствор для внутривенного и внутримышечного введения; раствор для инъекций; раствор для инъекций и ингаляций                  |
|       |   | дорназа альфа                 | раствор для ингаляций   |
| R06   | антигистаминные средства системного действия  |                               |   |
| R06A  | антигистаминные средства системного действия  |                               |   |
| R06AA | эффиры алкиламинов  | дифенгидрамин                 | раствор для внутривенного и внутримышечного введения; таблетки  |

|       |  |  |   |
|-------|--|--|---|
| R06AC | замещенные этилендиамины   | хлоропирамин   | раствор для внутривенного и внутримышечного введения; таблетки  |
| R06AE | производные пиперазина   | цетиризин  | капли для приема внутрь; раствор для приема внутрь; сироп; таблетки, покрытые оболочкой; таблетки, покрытые пленочной оболочкой   |
| R06AX | другие антигистаминные средства системного действия                      | лоратадин  | сироп; суспензия для приема внутрь; таблетки  |
| R07   | другие препараты для лечения заболеваний дыхательной системы             |  |   |
| R07A  | другие препараты для лечения заболеваний дыхательной системы             |  |   |
| R07AA | легочные сурфактанты   | порактант альфа  | суспензия для эндотрахеального введения   |
|       |  | сурфактант-БЛ  | лиофилизат для приготовления эмульсии для ингаляционного введения; лиофилизат для приготовления эмульсии для эндотрахеального введения  |
| S     | органы чувств  |  |   |
| S01   | офтальмологические препараты   |  |   |
| S01A  | противомикробные препараты   |  |   |
| S01AA | антибиотики  | тетрациклин  | мазь глазная  |
| S01E  | противоглаукомные препараты и миотические средства                       |  |   |
| S01EB | парасимпатомиметики  | пилокарпин   | капли глазные   |
| S01EC | ингибиторы карбоангидразы  | ацетазоламид<br>дорзоламид   | таблетки<br>капли глазные   |
| S01ED | бета-адреноблокаторы   | тимолол  | капли глазные   |
| S01EX | другие противоглаукомные препараты                                       | проксодолол  | капли глазные   |
| S01F  | мидриатические и циклоплегические средства                               |  |   |
| S01FA | антихолинэргические средства   | тропикамид   | капли глазные   |
| S01H  | местные анестетики   |  |   |
| S01HA | местные анестетики   | оксибупрокаин  | капли глазные   |
| S01J  | диагностические препараты  |  |   |
| S01JA | красящие средства  | флуоресцеин натрия   | раствор для внутривенного введения  |
| S01K  | препараты, используемые при хирургических вмешательствах в офтальмологии |  |   |
| S01KA | вискозозластичные соединения   | гипромеллоза   | капли глазные   |
| S02   | препараты для лечения заболеваний уха                                    |  |   |
| S02A  | противомикробные препараты   |  |   |
| S02AA | противомикробные препараты   | рифамицин  | капли ушные   |
| V     | прочие препараты   |  |   |
| V01   | аллергены  |  |   |
| V01A  | аллергены  |  |   |
| V01AA | аллергенов экстракт  | аллерген бактерий (туберкулезный рекомбинантный)   | раствор для внутрикожного введения  |
| V03   | другие лечебные средства   |  |   |
| V03A  | другие лечебные средства   |  |   |
| V03AB | антидоты   | димеркаптопропансульфонат натрия<br>калий-железо гексацианоферрат<br>кальция тринатрия пентетат<br>карбоксим<br>налоксон<br>натрия тиосульфат<br>протамина сульфат<br>цинка бисвинилимидазола диацетат | раствор для внутримышечного и подкожного введения<br>таблетки<br>раствор для внутривенного введения<br>раствор для внутримышечного введения<br>раствор для инъекций<br>раствор для внутривенного введения<br>раствор для внутривенного введения<br>раствор для внутримышечного введения |

|       |   |   |   |
|-------|---|---|---|
| V03AC | железосвязывающие препараты   | деферализокс  | таблетки диспергируемые   |
| V03AF | дезинтоксикационные препараты для противоопухолевой терапии                           | кальция фолинат   | лиофилизат для приготовления раствора для внутривенного и внутримышечного введения;<br>раствор для внутривенного введения;<br>раствор для внутривенного и внутримышечного введения;<br>раствор для инфузий;<br>раствор для инъекций |
|       |   | месна   | раствор для внутривенного введения  |
| V03AN | медицинские газы  | кислород  | газ сжатый  |
| V06   | лечебное питание  |   |   |
| V06D  | другие продукты лечебного питания   |   |   |
| V06DD | аминокислоты, включая комбинации с полипептидами                                      | аминокислоты для парентерального питания                    |   |
|       |   | аминокислоты и их смеси                                     |   |
|       |   | кетоналоги аминокислот                                      | таблетки, покрытые пленочной оболочкой  |
| V06DE | аминокислоты, углеводы, минеральные вещества, витамины в комбинации                   | аминокислоты для парентерального питания + прочие препараты |   |
| V07   | другие нелечебные средства  |   |   |
| V07A  | другие нелечебные средства  |   |   |
| V07AB | растворители и разбавители, включая ирригационные растворы                            | вода для инъекций   | растворитель для приготовления лекарственных форм для инъекций  |
| V08   | контрастные средства  |   |   |
| V08A  | рентгеноконтрастные средства, содержащие йод  |   |   |
| V08AA | водорастворимые нефротропные высоко-осмолярные рентгеноконтрастные средства           | натрия амидотризоат   | раствор для инъекций  |
| V08AB | водорастворимые нефротропные низко-осмолярные рентгеноконтрастные средства            | йогексол  | раствор для инъекций  |
|       |   | йопромид  | раствор для инъекций  |
| V08B  | рентгеноконтрастные средства, кроме йодсодержащих                                     |   |   |
| V08BA | рентгеноконтрастные средства, содержащие бария сульфат                                | бария сульфат   | порошок для приготовления суспензии для приема внутрь;<br>суспензия для приема внутрь   |
| V08C  | контрастные средства для магнитно-резонансной томографии                              |   |   |
| V08CA | парамагнитные контрастные средства  | гадолиамид  | раствор для внутривенного введения  |
|       |   | гадопентетовая кислота                                      | раствор для внутривенного введения  |
| V09   | диагностические радиофармацевтические средства  | бромезида 99mTc   | лиофилизат для приготовления раствора для внутривенного введения  |
|       |   | пентатех 99mTc  | лиофилизат для приготовления раствора для внутривенного введения  |
|       |   | пирфотех 99mTc  | лиофилизат для приготовления раствора для внутривенного введения  |
|       |   | технефит 99mTc  | лиофилизат для приготовления раствора для внутривенного введения  |
|       |   | технефор 99mTc  | лиофилизат для приготовления раствора для внутривенного введения  |
| V10   | терапевтические радиофармацевтические средства  |   |   |
| V10B  | радиофармацевтические средства для уменьшения боли при новообразованиях костной ткани |   |   |
| V10BX | разные радиофармацевтические средства для уменьшения боли                             | стронция хлорид 89Sr  | раствор для внутривенного введения  |

Приложение № 7  
к территориальной программе государственных гарантий  
оказания бесплатной медицинской помощи  
в Саратовской области гражданам  
Российской Федерации на 2011 год

**Условия и порядок  
предоставления бесплатной медицинской помощи  
медицинскими организациями Саратовской области  
при реализации Территориальной программы государственных гарантий  
оказания бесплатной медицинской помощи  
в Саратовской области гражданам Российской Федерации  
на 2011 год**

**Глава 1. Общие положения**

1. Оказание медицинской помощи осуществляется медицинскими организациями при наличии лицензии на медицинскую деятельность. В соответствии с договорами обязательного медицинского страхования медицинская помощь гражданам предоставляется при предъявлении ими страхового медицинского полиса обязательного медицинского страхования (далее – полис ОМС).

2. Экстренная медицинская помощь оказывается гражданину безотлагательно медицинским учреждением (организацией), в которое он обратился. Если в указанном медицинском учреждении (организации) не может быть оказана необходимая медицинская помощь, медицинское учреждение (организация) обеспечивает перевод гражданина в другое медицинское учреждение (организацию), в котором предусмотрено оказание необходимой медицинской помощи.

3. Медицинская помощь при состояниях, не требующих по медицинским показаниям проведения круглосуточного медицинского наблюдения, оказывается гражданам в амбулаторных условиях, в том числе на стационарозамещающих койках.

4. При состояниях, требующих по медицинским показаниям проведения круглосуточного медицинского наблюдения, медицинская помощь оказывается в условиях круглосуточного стационара.

5. Порядок внеочередного оказания медицинской помощи отдельным категориям гражданам в учреждениях здравоохранения области установлен постановлением Правительства Саратовской области от 13 января 2005 года № 6-П «Об утверждении Правил внеочередного оказания медицинской помощи отдельным категориям граждан в учреждениях здравоохранения Саратовской области по программе государственных гарантий оказания гражданам Российской Федерации бесплатной медицинской помощи».

6. Во всех основных подразделениях медицинской организации на видном месте и на официальном сайте в сети Интернет (при наличии) размещается доступная наглядная информация для пациентов:

лицензия на осуществление медицинской деятельности с приложением (ями);  
юридический адрес медицинской организации;  
часы работы медицинской организации, его служб и специалистов;  
перечень оказываемых бесплатно видов медицинской помощи;  
перечень платных медицинских услуг, их стоимость и порядок оказания;  
правила пребывания пациента в медицинской организации;  
сведения о льготах для отдельных категорий граждан;  
информация о правах пациентов на бесплатную медицинскую помощь (выписки из законодательных актов);  
перечень учреждений и организаций, в которые пациент может обратиться в случае возникновения конфликтных ситуаций с указанием фамилии, имени, отчества руководителей, адресов и контактных телефонов.

Кроме того, в доступном для посетителей месте должны быть расположены почтовый ящик «Для писем руководителю» и «Книга жалоб и предложений».

7. Порядок работы медицинской организации определяется учредителем.

8. В соответствии с законодательством Российской Федерации медицинская помощь в объеме базовой программы ОМС предоставляется бесплатно гражданам, застрахованным за пределами Саратовской области, в медицинских организациях Саратовской области, а также гражданам, застрахованным в Саратовской области, при оказании помощи в медицинских учреждениях других субъектов Российской Федерации при предъявлении полиса ОМС, паспорта гражданина Российской Федерации (или документа его заменяющего).

**Глава 2. Порядок и условия предоставления  
амбулаторно-поликлинической помощи**

9. При оказании гражданам Российской Федерации в Саратовской области бесплатной медицинской помощи в амбулаторно-поликлинических учреждениях здравоохранения предоставляется:

возможность выбора пациентом врача (при согласии врача) в рамках договоров обязательного медицинского страхования путем подачи заявления лично или через своего представителя на имя руководителя медицинской организации;  
возможность выбора пациентом лечебно-профилактического учреждения из медицинских организаций, участвующих в реализации территориальной программы обязательного медицинского страхования;  
определение объема диагностических и лечебных мероприятий для конкретного пациента лечащим врачом;  
возможность записи на прием к врачу и проведение диагностических и лабораторных исследований для больных; запись производится в регистратурах медицинских учреждений при обращении пациента;  
направление пациентов, требующих круглосуточного наблюдения, на госпитализацию лечащим врачом в соответствии с клиническими показаниями;  
возможность вызова участкового врача на дом в случае, когда пациент по состоянию здоровья не может посетить медицинское учреждение;  
направление пациента лечащим врачом при наличии показаний на лечение в дневном стационаре лечебных учреждений области;  
направление пациента на консультацию и (или) лечение в другие медицинские учреждения в порядке, установленном министерством здравоохранения области.

10. Амбулаторно-поликлиническая помощь застрахованным гражданам оказывается:

при предъявлении полиса ОМС;

детям со дня рождения до дня государственной регистрации рождения медицинская помощь предоставляется при предъявлении полиса ОМС матери или других законных представителей.

11. Первичная амбулаторная помощь гражданам оказывается преимущественно участковым врачом или врачом общей практики (семейным врачом), объем диагностических и лечебных мероприятий, необходимость в консультациях врачей специалистов для конкретного пациента определяется лечащим врачом. Время ожидания приема лечащего врача не должно превышать одного часа.

12. Время ожидания участкового врача для оказания медицинской помощи или медицинских услуг на дому составляет не более 6 часов с момента регистрации вызова.

13. Консультативно-диагностическая помощь в амбулаторно-поликлинических учреждениях предоставляется только по направлению лечащего врача. Направление должно быть оформлено в соответствии с нормативными документами, с обязательным указанием цели консультации, и содержать результаты предварительного исследования в соответствии с профилем консультации. Период ожидания планового консультативного приема не должен превышать 10 рабочих дней.

14. Лабораторно-инструментальные методы исследования гражданам предоставляются по направлению лечащего врача при наличии медицинских показаний и в соответствии с принятыми стандартами обследования по данному заболеванию.

15. В случаях, когда потребность в лабораторно-диагностических методах исследования и консультациях узких специалистов превышает нормативную нагрузку диагностической службы, специалистов-консультантов, медицинская помощь оказывается в порядке очередности с обязательным ведением листа ожидания, но не более 10 рабочих дней.

Данный порядок на экстренные и неотложные состояния не распространяется.

16. При наличии медицинских показаний для проведения консультации специалиста и (или) лабораторно-диагностического исследования, отсутствующего в данном медицинском учреждении, пациенту должно быть оформлено направление в другое медицинское учреждение, где эти медицинские услуги ему будут предоставлены по Территориальной программе государственных гарантий оказания бесплатной помощи в Саратовской области гражданам Российской Федерации.

17. Консультативно-диагностическая помощь на дому осуществляется по направлению лечащего врача не позже 10 рабочих дней с момента заявки, в неотложных случаях – в день заявки.

18. Приобретение лекарственных средств для проведения лечения в амбулаторных условиях осуществляется в фармацевтических организациях за счет личных средств граждан, за исключением категорий граждан, имеющих право на получение соответствующих мер социальной поддержки, установленных федеральным или областным законодательством.

### **Глава 3. Порядок и условия предоставления медицинской помощи в круглосуточном или дневном стационаре**

19. При оказании гражданам Российской Федерации в Саратовской области бесплатной медицинской помощи в стационарных условиях предоставляется плановая и экстренная медицинская помощь.

20. При оказании гражданам Российской Федерации в Саратовской области бесплатной медицинской помощи в стационарных учреждениях предоставляется в порядке очередности плановая стационарная (стационарзамещающая) медицинская помощь, возможность записи пациента на плановую госпитализацию в круглосуточный или дневной стационар.

21. Направление пациента на плановую госпитализацию в круглосуточный (дневной) стационар осуществляется амбулаторно-поликлиническим учреждением в соответствии с медицинскими показаниями.

22. Медицинская помощь в круглосуточном (дневном) стационаре осуществляется в рамках утвержденных стандартов.

23. Пациент направляется на плановую госпитализацию лечащим врачом. В случае невозможности госпитализации в день направления, пациент ставится на очередь в отделении по профилю заболевания. В стационарах ведутся журналы очередности на госпитализацию по отделениям, где фиксируются паспортные данные пациента, домашний адрес, телефон, диагноз, срок планируемой госпитализации. В областных государственных учреждениях здравоохранения время ожидания на плановую госпитализацию определяется исходя из потребности в специализированных видах медицинской помощи и ресурсных возможностей медицинского учреждения.

24. Обеспечение больных, рожениц и родильниц лечебным питанием осуществляется согласно физиологическим нормам, утвержденным Министерством здравоохранения и социального развития Российской Федерации.

25. Условия пребывания пациентов в круглосуточном (дневном) стационаре осуществляются в соответствии с постановлением Главного государственного санитарного врача от 18 мая 2010 года № 58 «Об утверждении СанПиН 2.1.3.2630-10 Российской Федерации «Санитарно-эпидемиологические требования к организациям, осуществляющим медицинскую деятельность».

26. Гарантируется предоставление возможности одному из родителей или иному члену семьи, по усмотрению родителей, осуществлять уход за госпитализированным больным ребенком до трех лет с обеспечением питанием и койкой лица, ухаживающего за госпитализированным ребенком.

27. Гарантируется предоставление возможности одному из родителей или иному члену семьи, по усмотрению родителей, осуществлять уход за госпитализированным больным ребенком старше трех лет при наличии медицинских показаний.

28. Гарантируется перевод пациента в медицинское учреждение более высокого уровня при наличии медицинских показаний, а также при отсутствии у медицинского учреждения, оказывающего первичную медико-санитарную или специализированную помощь, лицензии на оказание необходимых видов медицинской помощи и медицинских услуг.

29. Оказание высокотехнологичной медицинской помощи в государственных медицинских учреждениях осуществляется только по направлению министерства здравоохранения области в рамках утвержденного государственного задания в соответствии с утвержденными Министерством здравоохранения и социального развития Российской Федерации стандартами высокотехнологичной медицинской помощи.

30. Обеспечение лекарственными средствами и расходными материалами для лечения в круглосуточных и дневных стационарах всех типов осуществляется в соответствии с законодательством за счет средств обязательного медицинского страхования и соответствующих бюджетов в соответствии с Перечнем жизненно необходимых и важнейших лекарственных средств и расходных материалов, необходимых для оказания неотложной и стационарной медицинской помощи, а также медицинской помощи в дневных стационарах всех типов в рамках Территориальной программы государственных гарантий оказания бесплатной медицинской помощи в Саратовской области гражданам Российской Федерации на 2011 год.

## ПРАВИТЕЛЬСТВО САРАТОВСКОЙ ОБЛАСТИ

## ПОСТАНОВЛЕНИЕ

от 30 декабря 2010 года № 686-П

г. Саратов

**О внесении изменений в областную целевую программу  
«Обеспечение населения Саратовской области доступным жильем  
и развитие жилищного строительства на 2005–2010 годы»**

На основании Устава (Основного Закона) Саратовской области и Закона Саратовской области «О бюджетном процессе в Саратовской области» Правительство области ПОСТАНОВЛЯЕТ:

1. Внести изменения в областную целевую (комплексную) программу «Обеспечение населения Саратовской области доступным жильем и развитие жилищного строительства на 2005–2010 годы» согласно приложению.
2. Настоящее постановление вступает в силу со дня его подписания.

Губернатор области

П. Л. Ипатов

Приложение к постановлению  
Правительства области от 30 декабря 2010 года № 686-П

**Изменения, вносимые в областную целевую (комплексную) программу  
«Обеспечение населения Саратовской области доступным жильем  
и развитие жилищного строительства на 2005–2010 годы»**

1. В позиции «Объем и источники финансирования Программы и подпрограмм» паспорта Программы:
  - в абзаце первом цифры «78377,9» заменить цифрами «77961,5»;
  - в абзаце втором цифры «4397,5» заменить цифрами «4314,3»;
  - в абзаце третьем цифры «6107,3» заменить цифрами «5832,7»;
  - в абзаце пятом цифры «51359,8» заменить цифрами «51301,2»;
  - в абзаце восьмом цифры «316,0» заменить цифрами «314,35»;
  - в абзаце девятом цифры «4542,1» заменить цифрами «4527,50»;
  - в абзаце десятом цифры «6138,92» заменить цифрами «5992,84»;
  - в абзаце одиннадцатом цифры «139,0» заменить цифрами «138,72»;
  - в абзаце двенадцатом цифры «156,3» заменить цифрами «150,03»;
  - в абзаце тринадцатом цифры «14571,4» заменить цифрами «14537,42»;
  - в абзаце четырнадцатом цифры «1302,24» заменить цифрами «1303,35»;
  - в абзаце пятнадцатом цифры «2273,07» заменить цифрами «2224,29»;
  - в абзаце семнадцатом цифры «46494,13» заменить цифрами «46328,25».
2. В разделе 4 «Ресурсное обеспечение Программы»:
  - в части первой цифры «6107,3» заменить цифрами «5832,7»;
  - в части второй цифры «4397,5» заменить цифрами «4314,3»;
  - в части четвертой цифры «51359,8» заменить цифрами «51301,2»;
  - в части седьмой цифры «5,3» заменить цифрами «4,4».
3. В подпрограмме «Обеспечение жилыми помещениями работников бюджетной сферы»: в паспорте подпрограммы:
  - в позиции «Объем и источники финансирования подпрограммы»:
    - в абзаце первом цифры «316,0» заменить цифрами «314,35»;
    - в абзаце втором цифры «110,0» заменить цифрами «108,35»;
  - в позиции «Ожидаемые результаты реализации подпрограммы»:
    - цифры «18,2» заменить цифрами «18,1»;
    - цифры «380» заменить цифрами «378»;
  - в части второй раздела 4 «Ресурсное обеспечение подпрограммы»:
    - цифры «316,0» заменить цифрами «314,35»;
    - цифры «110,0» заменить цифрами «108,35»;
  - в разделе 6 «Оценка эффективности реализации подпрограммы»:
    - цифры «18,2» заменить цифрами «18,1»;
    - цифры «380» заменить цифрами «378».
4. В подпрограмме «Переселение граждан из ветхого и аварийного жилищного фонда»: в паспорте подпрограммы:
  - в позиции «Объем и источники финансирования подпрограммы»:
    - в абзаце первом цифры «4542,1» заменить цифрами «4527,50»;
    - в абзаце третьем цифры «770,95» заменить цифрами «756,35»;
  - в позиции «Ожидаемые результаты реализации подпрограммы» цифры «5409» заменить цифрами «5395»;
  - в части третьей раздела 4 «Ресурсное обеспечение подпрограммы»:
    - цифры «4542,1» заменить цифрами «4527,50»;
    - цифры «770,95» заменить цифрами «756,35»;
  - в разделе 6 «Оценка эффективности реализации подпрограммы»:
    - цифры «248,5» заменить цифрами «259,09»;
    - цифры «5173» заменить цифрами «5395».
5. В подпрограмме «Обеспечение жилыми помещениями молодых семей»:

- в паспорте подпрограммы:  
в позиции «Объем и источники финансирования подпрограммы»:  
в абзаце первом цифры «6138,92» заменить цифрами «5992,84»;  
в абзаце втором цифры «789,8» заменить цифрами «681,1»;  
в абзаце третьем цифры «385,0» заменить цифрами «347,62»;  
в позиции «Ожидаемые результаты реализации подпрограммы» цифры «8257» заменить цифрами «8111»;  
в части второй раздела 4 «Ресурсное обеспечение подпрограммы»:  
цифры «6138,92» заменить цифрами «5992,84»;  
цифры «385,0» заменить цифрами «347,62»;  
цифры «2405,92» заменить цифрами «2297,22»;  
в разделе 6 «Оценка эффективности реализации подпрограммы»:  
цифры «369,1» заменить цифрами «362,1»;  
цифры «8257» заменить цифрами «8111».
6. В подпрограмме «Обеспечение жилыми помещениями многодетных семей»:  
в паспорте подпрограммы:  
в позиции «Объем и источники финансирования подпрограммы»:  
в абзаце первом цифры «139,0» заменить цифрами «138,72»;  
в абзаце втором цифры «111,0» заменить цифрами «110,72»;  
в позиции «Ожидаемые результаты реализации подпрограммы» цифры «7,6» заменить цифрами «7,59»;  
в части второй раздела 4 «Ресурсное обеспечение подпрограммы»:  
цифры «139,0» заменить цифрами «138,72»;  
цифры «111,0» заменить цифрами «110,72»;  
в разделе 6 «Оценка эффективности реализации подпрограммы» цифры «7,6» заменить цифрами «7,59».
7. В подпрограмме «Обеспечение жилыми помещениями граждан, ранее имевших статус детей-сирот или детей, оставшихся без попечения родителей»:  
в паспорте подпрограммы:  
в позиции «Объем и источники финансирования»:  
в абзаце первом цифры «156,3» заменить цифрами «150,03»;  
в абзаце втором цифры «126,0» заменить цифрами «119,73»;  
в позиции «Ожидаемые результаты реализации подпрограммы» цифры «308» заменить цифрами «298», цифры «9,2» заменить цифрами «8,9»;  
в части второй раздела 4 «Ресурсное обеспечение подпрограммы»:  
цифры «156,3» заменить цифрами «150,03»;  
цифры «126» заменить цифрами «119,73»;  
в разделе 6 «Оценка эффективности реализации подпрограммы»:  
цифры «308» заменить цифрами «298»;  
цифры «9,2» заменить цифрами «8,9».
8. В подпрограмме «Развитие ипотечного жилищного кредитования»:  
в паспорте подпрограммы:  
в позиции «Объем и источники финансирования подпрограммы»:  
в абзаце первом цифры «14571,4» заменить цифрами «14537,47»;  
в абзаце втором цифры «795,6» заменить цифрами «820,27»;  
в абзаце третьем цифры «13775,8» заменить цифрами «13717,2»  
в позиции «Ожидаемые результаты реализации подпрограммы» цифры «878,1» заменить цифрами «876,5»;  
в части первой раздела 4 «Ресурсное обеспечение подпрограммы»:  
цифры «14571,4» заменить цифрами «14537,47»;  
цифры «795,6» заменить цифрами «820,27»;  
цифры «13775,8» заменить цифрами «13717,2»;  
в части второй раздела 6 «Оценка эффективности реализации подпрограммы» цифры «878,1» заменить цифрами «876,5».
9. В подпрограмме «Формирование государственного жилищного фонда области»:  
в паспорте подпрограммы:  
в позиции «Объем и источники финансирования подпрограммы»:  
в абзаце первом цифры «1302,24» заменить цифрами «1303,35»;  
в абзаце третьем цифры «473,7» заменить цифрами «474,81»;  
в позиции «Ожидаемые результаты реализации подпрограммы»:  
цифры «75» заменить цифрами «75,1»;  
цифры «1563» заменить цифрами «1564»;  
в разделе 4 «Ресурсное обеспечение подпрограммы»:  
в части третьей цифры «1302,24» заменить цифрами «1303,35»;  
в части шестой цифры «473,7» заменить цифрами «474,81»;  
в разделе 6 «Оценка эффективности реализации подпрограммы» цифры «75» заменить цифрами «75,1».
10. В подпрограмме «Обеспечение земельных участков коммунальной, транспортной и социальной инфраструктурой»:  
в позиции «Объем и источники финансирования подпрограммы» паспорта подпрограммы:  
в абзаце первом цифры «2273,07» заменить цифрами «2224,29»;  
в абзаце третьем цифры «1269,13» заменить цифрами «1220,35»;  
в разделе 4 «Ресурсное обеспечение подпрограммы»:  
в части шестой цифры «2273,07» заменить цифрами «2224,29»;  
в части седьмой цифры «1727,97» заменить цифрами «1679,19»;  
в части девятой цифры «1269,3» заменить цифрами «1220,35».
11. В таблице «Система (перечень) программных мероприятий» приложения № 1 к Программе:  
в разделе 2 «Мероприятия по выполнению государственных обязательств перед отдельными категориями граждан»:  
пункты 4-10 изложить в новой редакции:

|     |  |                |         |         |        |        |         |  |   |  |
|-----|--|----------------|---------|---------|--------|--------|---------|--|---|--|
| «4. | Подпрограмма «Обеспечение жилыми помещениями работников бюджетной сферы» (реализация мероприятий областной целевой программы «Строительство жилья для работников бюджетной сферы» на 2002-2005 годы, предусмотренных на 2005 год)            | 2005–2010 годы | 314,35  |         | 108,35 |        | 206,0   |  | министерство строительства и жилищно-коммунального хозяйства области, органы местного самоуправления (по согласованию)  | обеспечение жилыми помещениями 378 семей   |
| 5.  | Подпрограмма «Переселение граждан из ветхого и аварийного жилищного фонда» (реализация мероприятий областной целевой программы «Переселение граждан из ветхого и аварийного жилищного фонда» на 2002-2010 годы, предусмотренных на 2005 год) | 2005-2010 годы | 4527,50 | 2665,05 | 756,35 | 878,06 | 228,04  |  | министерство строительства и жилищно-коммунального хозяйства области, органы местного самоуправления (по согласованию)  | обеспечение жилыми помещениями 5395 семей  |
| 6.  | Подпрограмма «Обеспечение жилыми помещениями молодых семей»  | 2006-2010 годы | 5992,84 | 681,1   | 347,62 | 99,03  | 4865,09 |  | министерство строительства и жилищно-коммунального хозяйства области, министерство экономического развития и торговли области, органы местного самоуправления (по согласованию)   | обеспечение жилыми помещениями 8111 семей  |
| 7.  | Подпрограмма «Обеспечение жилыми помещениями многодетных семей»  | 2005–2010 годы | 138,72  |         | 110,72 |        | 28      |  | министерство строительства и жилищно-коммунального хозяйства области, министерство здравоохранения и социальной поддержки области, министерство социального развития области, министерство экономического развития и торговли области, органы местного самоуправления (по согласованию) | обеспечение жилыми помещениями 95 семей    |
| 8.  | Подпрограмма «Обеспечение жилыми помещениями граждан, ранее имевших статус детей-сирот или детей, оставшихся без попечения родителей»  | 2005–2010 годы | 150,03  |         | 119,73 |        | 30,3    |  | министерство строительства и жилищно-коммунального хозяйства области, министерство экономического развития и торговли области, министерство здравоохранения и социальной поддержки области, министерство социального развития области, органы местного самоуправления (по согласованию) | обеспечение жилыми помещениями 300 человек |
| 9.  | Подпрограмма «Формирования государственного жилищного фонда области»   | 2006-2010 годы | 1307,35 | 63,9    | 474,81 |        | 764,7   |  | министерство строительства и жилищно-коммунального хозяйства области  | обеспечение жилыми помещениями 1568 семей  |

|     |   |                |         |         |  |  |  |  |  |   |   |
|-----|---|----------------|---------|---------|--|--|--|--|--|---|---|
| 10. | Реализация мероприятий федеральной целевой программы «Жилище» на 2002-2010 годы | 2009-2010 годы | 1546,25 | 1546,25 |  |  |  |  |  | министерство строительства и жилищно-коммунального хозяйства области, министерство экономического развития и торговли области | обеспечение жилыми помещениями 2021 семьи»; |
|-----|---|----------------|---------|---------|--|--|--|--|--|---|---|

в разделе 3 «Повышение доступности для населения области жилых помещений и увеличение объемов жилищного строительства»:

пункт 11 изложить в новой редакции:

|      |   |                |         |        |         |  |       |  |  |  |  |
|------|---|----------------|---------|--------|---------|--|-------|--|--|--|--|
| «11. | Подпрограмма «Обеспечение земельных участков коммунальной, транспортной и социальной инфраструктурой» | 2006-2010 годы | 2224,29 | 458,84 | 1220,35 |  | 545,1 |  |  | министерство строительства и жилищно-коммунального хозяйства области, министерство экономического развития и торговли области, комитет по управлению имуществом области, заказчики-застройщики (по согласованию), органы местного самоуправления (по согласованию) | ввод в эксплуатацию жилых помещений площадью 1,2 млн кв. м; привлечение частных инвестиций в сектор жилищного строительства в объеме 2,7 млрд рублей». |
|------|---|----------------|---------|--------|---------|--|-------|--|--|--|--|

12. Приложение 4 «Ресурсное обеспечение Программы» к Программе изложить в новой редакции:

| № п/п                                       | Наименования подпрограмм и мероприятий   | Источник финансирования   | Единицы измерения | Годы   |        |          |          |          |        | Всего    |
|---|--|---------------------------|-------------------|--------|--------|----------|----------|----------|--------|----------|
|   |  |                           |                   | 2005   | 2006   | 2007     | 2008     | 2009     | 2010   |          |
| 1   | 2  | 3                         | 4                 | 5      | 6      | 7        | 8        | 9        | 10     | 11       |
| <b>Подпрограммы и мероприятия Программы</b> |  |                           |                   |        |        |          |          |          |        |          |
| 1.  | Подпрограмма «Переселение граждан из ветхого и аварийного жилищного фонда» <1> | всего, из них:            | млн руб.          | 132,24 | 322,51 | 484,00   | 1 086,00 | 1 960,72 | 542,03 | 4527,50  |
|   |  | федеральный бюджет        | млн руб.          |        | 128,11 | 120,00   | 617,00   | 1 411,08 | 388,86 | 2 665,05 |
|   |  | областной бюджет          | млн руб.          | 76,00  | 120,40 | 285,00   | 150,00   | 91,78    | 33,17  | 756,35   |
|   |  | местные бюджеты           | млн руб.          | 15,20  | 20,00  | 25,00    | 280,00   | 437,86   | 100    | 878,06   |
|   |  | внебюджетные источники    | млн руб.          | 41,04  | 54,00  | 54,00    | 39,00    | 20,00    | 20,00  | 228,04   |
|   |  | семей                     |                   | 271    | 576    | 692      | 1 233    | 2 082    | 541    | 5 395    |
|   |  | тыс. кв. м                |                   | 13,0   | 27,8   | 33,2     | 59,2     | 100,0    | 25,9   | 259,09   |
| 2.  | Подпрограмма «Обеспечение жилыми помещениями молодых семей» <2>                | всего, из них:            | млн руб.          | 106,16 | 378,86 | 1 134,00 | 2 237,70 | 1 144,80 | 991,32 | 5 992,84 |
|   |  | федеральный бюджет        | млн руб.          | 5,00   | 118,30 | 40,00    | 221,70   | 202,40   | 93,70  | 681,10   |
|   |  | областной бюджет          | млн руб.          | 11,70  | 118,90 | 126,00   | 1,00     | 57,40    | 32,62  | 347,62   |
|   |  | местные бюджеты           | млн руб.          | 1,76   | 9,27   | 13,00    | 75,00    |          |        | 99,03    |
|   |  | внебюджетные источники    | млн руб.          | 87,70  | 132,39 | 107,00   | 440,00   | 385,00   | 365,00 | 1 517,09 |
|   |  | ипотечные кредиты (займы) | млн руб.          |        |        | 848      | 1 500    | 500      | 500,0  | 3 348,0  |
|   |  | семей                     |                   | 217    | 1 528  | 1 621    | 2 541    | 1 216    | 988    | 8 111    |
|   |  | тыс. кв. м                |                   | 10,4   | 46,1   | 77,8     | 121,9    | 58,4     | 47,7   | 362,1    |
| 3.  | Подпрограмма «Обеспечение жилыми помещениями работников бюджетной сферы»       | всего, из них:            | млн руб.          | 20,00  | 20,00  | 14,00    | 100,00   | 107,00   | 53,35  | 314,35   |
|   |  | областной бюджет          | млн руб.          | 10,0   | 10,0   | 5,0      | 35,0     | 35,0     | 13,35  | 108,35   |
|   |  | внебюджетные источники    | млн руб.          | 10,0   | 10,0   | 9,0      | 65,0     | 72,0     | 40,0   | 206,0    |
|   |  |                           | семей             | 41     | 37     | 20       | 114      | 114      | 53     | 378      |
|   |  | тыс. кв. м                | 1,96              | 1,77   | 0,96   | 5,45     | 5,45     | 2,53     | 18,1   |          |
| 4.  | Подпрограмма «Обеспечение жилыми помещениями многодетных семей»                | всего, из них:            | млн руб.          |        | 4,0    | 13,0     | 47,0     | 50,0     | 24,7   | 138,72   |
|   |  | областной бюджет          | млн руб.          |        | 3,0    | 10,0     | 38,0     | 40,0     | 19,72  | 110,72   |
|   |  | внебюджетные источники    | млн руб.          |        | 1,0    | 3,0      | 9,0      | 10,0     | 5,0    | 28,0     |
|   |  |                           | семей             |        | 5      | 11       | 32       | 32       | 15     | 95       |
|   |  | тыс. кв. м                |                   | 0,4    | 0,9    | 2,6      | 2,5      | 1,19     | 7,59   |          |

|    |   |  |          |       |         |         |         |         |         |          |       |
|----|---|--|----------|-------|---------|---------|---------|---------|---------|----------|-------|
| 5. | Подпрограмма «Обеспечения жилыми помещениями граждан, ранее имевших статус детей-сирот или детей, оставшихся без попечения родителей» | всего, из них:   | млн руб. | 2,0   | 14,3    | 34,0    | 31,0    | 44,0    | 24,73   | 150,03   |       |
|    |   | областной бюджет <3>   | млн руб. | 2,0   | 14,0    | 25,0    | 25,0    | 35,0    | 18,73   | 119,73   |       |
|    |   | внебюджетные источники   | млн руб. |       | 0,3     | 9,0     | 6,0     | 9,0     | 6,0     | 30,3     |       |
|    |   |  | человек  | 7     | 43      | 78      | 56      | 75      | 39      | 298      |       |
|    |   |  | семей    | 3     | 15      | 28      | 20      | 27      | 14      | 106      |       |
|    |   | тыс. кв. м   | 0,2      | 1,3   | 2,3     | 1,7     | 2,2     | 1,2     | 8,9     |          |       |
| 6. | Подпрограмма «Развитие ипотечного жилищного кредитования» <4>   | всего, из них:   | млн руб. | 247,5 | 1600,4  | 3385    | 3946    | 2642,5  | 2716,07 | 14537,47 |       |
|    |   | областной бюджет, всего:   | млн руб. | 10,1  | 50,0    | 53,0    | 320,0   | 192,5   | 194,67  | 820,27   |       |
|    |   | в том числе:   |          |       |         |         |         |         |         |          |       |
|    |   | на погашение процентной ставки и оплату процентов за банковские операции по обслуживанию счетов граждан – получателей социальных выплат  | млн руб. | 5,0   | 10,0    | 53,0    | 150,0   | 172,5   | 184,67  | 575,17   |       |
|    |   | на формирование уставного капитала   | млн руб. | 5,1   | 40,0    |         | 170,0   | 20,0    | 10,0    | 245,1    |       |
|    |   | средства населения   | млн руб. | 71,2  | 321,4   | 380,0   | 430,0   | 450,0   | 421,4   | 2 074,0  |       |
|    |   | ипотечные кредиты (займы)  | млн руб. | 166,2 | 1 229,0 | 2 952,0 | 3 196,0 | 2 000,0 | 2 100,0 | 11 643,2 |       |
|    |   |  | семей    | 496   | 2 931   | 4 838   | 4 480   | 2 806   | 2 708   | 18 260   |       |
|    | тыс. кв.м   | 23,8   | 140,7    | 232,2 | 215,0   | 134,7   | 130,0   | 876,5   |         |          |       |
| 7. | Подпрограмма «Формирование государственного жилищного фонда»  | всего, из них:   | млн руб. |       | 194,04  | 107     | 200     | 401,2   | 401,11  | 1303,35  |       |
|    |   | областной бюджет   | млн руб. |       | 65,5    | 107     | 100     | 101,2   | 101,11  | 474,81   |       |
|    |   | федеральный бюджет <5>   | млн руб. |       | 63,86   | 0       | 0       | 0       |         | 63,9     |       |
|    |   | внебюджетные источники   | млн руб. |       | 64,68   | 0       | 100,0   | 300     | 300     | 764,7    |       |
|    |   | федеральный бюджет   |          |       |         |         |         |         |         |          |       |
|    |   |  | семей    |       | 358     | 153     | 227     | 426     | 404     | 1568     |       |
|    | тыс. кв.м   |  | 17,2     | 7,3   | 10,9    | 20,5    | 19,2    | 75,1    |         |          |       |
| 8. | Подпрограмма «Обеспечение земельных участков коммунальной, транспортной и социальной инфраструктурой»                                 | всего, из них:   | млн руб. |       | 650,7   | 226     | 415     | 625,9   | 306,66  | 2224,29  |       |
|    |   | федеральный бюджет <6>   | млн руб. |       | 162,50  | 14      | 40      | 242,34  |         | 458,84   |       |
|    |   | областной бюджет   | млн руб. |       | 142,10  | 143,00  | 285,00  | 358,59  | 291,66  | 1220,35  |       |
|    |   | внебюджетные источники   | млн руб. |       | 346,10  | 69      | 90      | 25,0    | 15      | 545,10   |       |
| 9. | Подпрограмма «Модернизации объектов коммунальной инфраструктуры»  | всего, из них:   | млн руб. | 102,2 | 419,6   | 452     | 590     | 441     | 440     | 2444,8   |       |
|    |   | федеральный бюджет   | млн руб. | 42,2  | 176,4   | 29      | 60      | 80      | 30      | 417,6    |       |
|    |   | областной бюджет   | млн руб. | 30    | 69,1    | 243     | 10      | 4       | 0       | 356,1    |       |
|    |   | в том числе:   |          |       |         |         |         |         |         |          |       |
|    |   | на инвентаризацию и регистрацию объектов коммунальной инфраструктуры, в том числе бесхозяйных газораспределительных сетей, объектов электросетевого хозяйства, жилищного фонда | млн руб. |       |         | 70      |         |         |         |          | 70,0  |
|    |   | на подготовку муниципальными образованиями области объектов коммунальной инфраструктуры к работе в осенне-зимний период  | млн руб. |       |         | 161     |         |         |         |          | 161,0 |
|    |   | местные бюджеты  | млн руб. | 30,0  | 69,1    | 49,0    | 277,0   | 60,0    | 60,0    | 545,1    |       |
|    |   | внебюджетные источники   | млн руб. |       | 105,0   | 131,0   | 243,0   | 297,0   | 350,0   | 1126,0   |       |

|  |   |                                  |                   |                |                |                 |                 |                 |                 |                 |
|--|---|----------------------------------|-------------------|----------------|----------------|-----------------|-----------------|-----------------|-----------------|-----------------|
|  | Всего по подпрограммам и мероприятиям Программы   | всего, из них:                   | млн руб.          | 610,1          | 3 604,4        | 5 849,0         | 8 652,7         | 7 417,2         | 5500,0          | 31 663,3        |
|  |   | федеральный бюджет               | млн руб.          | 47,2           | 649,2          | 203,0           | 938,7           | 1 935,8         | 512,6           | 4 286,5         |
|  |   | областной бюджет                 | млн руб.          | 139,8          | 593,0          | 997,0           | 964,0           | 915,5           | 705,0           | 4 314,3         |
|  |   | местные бюджеты                  | млн руб.          | 47,0           | 98,4           | 87,0            | 632,0           | 497,9           | 160,0           | 1 522,2         |
|  |   | внебюджетные источники           | млн руб.          | 209,9          | 1 034,9        | 762,0           | 1 422,0         | 1 568,0         | 1 522,4         | 6 519,2         |
|  |   | ипотечные кредиты (займы)        | млн руб.          | 166,2          | 1 229,0        | 3 800,0         | 4 696,0         | 2 500,0         | 2 600,0         | 14 991,2        |
|  |   | семей                            | 1 028,0           | 5 450,0        | 7 363,1        | 8 646,2         | 6 703,0         | 4 719           | 33909           |                 |
|  |   | тыс. кв. м                       | 49,4              | 235,3          | 354,8          | 416,8           | 323,7           | 227,4           | 1 607,3         |                 |
| <b>Подпрограммы и мероприятия федеральной целевой программы «Жилище» на 2002-2010 годы (прогнозно)</b> |   |                                  |                   |                |                |                 |                 |                 |                 |                 |
| 10.  | «Государственные жилищные сертификаты»  | всего                            | млн руб.          | 121,4          | 130            | 140             | 143             | 148             | 21,84           | 704,24          |
|  |   |                                  | семей             | 246            | 263            | 200             | 162             | 157             | 22              | 1050            |
|  |   |                                  | тыс. кв. м        | 11,8           | 12,6           | 9,6             | 7,8             | 7,5             | 1,0             | 50,4            |
| 11.  | «Обеспечение жилыми помещениями участников ликвидации последствий радиационных аварий и катастроф»  | всего                            | млн руб.          |                | 11             | 13              | 14              | 15              | 3,5             | 56,5            |
|  |   |                                  | семей             |                | 23             | 19              | 16              | 16              | 4               | 77              |
|  |   |                                  | тыс. кв. м        |                | 1,1            | 0,9             | 0,8             | 0,8             | 0,2             | 3,7             |
| 12.  | Обеспечение мероприятий по реализации Федерального закона «О жилищных субсидиях гражданам, выезжающим из районов Крайнего Севера и приравненных к ним местностей» | всего                            | млн руб.          | 1              | 10             | 10              | 10              | 10              | 1,43            | 42,3            |
|  |   |                                  | семей             | 2              | 19             | 14              | 11              | 11              | 1               | 58              |
|  |   |                                  | тыс. кв. м        | 0,1            | 0,9            | 0,7             | 0,5             | 0,5             | 0,1             | 2,8             |
| 13.  | Мероприятия по обеспечению жилыми помещениями отдельных категорий граждан   | всего                            | млн руб.          | 0              | 28,7           | 64              | 60              | 533             | 57,38           | 743,08          |
|  |   |                                  | семей             | 0              | 53             | 91              | 68              | 566             | 58              | 836             |
|  |   |                                  | тыс. кв. м        | 0              | 2,5            | 4,4             | 3,3             | 27,2            | 2,8             | 40,1            |
|  | Всего по подпрограммам и мероприятиям федеральной целевой программы «Жилище» на 2002-2010 годы  |                                  | млн руб.          | 122,4          | 179,7          | 227,0           | 227,0           | 706,0           | 84,2            | 1546,25         |
|  |   |                                  | семей             | 248            | 358            | 324             | 258             | 750             | 85              | 2021            |
|  |   |                                  | тыс. кв. м        | 11,9           | 17,1           | 15,6            | 12,4            | 36,0            | 4,2             | 97,0            |
| <b>Строительство жилых помещений за счет средств частных инвесторов и индивидуальных застройщиков</b>  |   |                                  |                   |                |                |                 |                 |                 |                 |                 |
| 14.  | Строительство жилых помещений за счет средств частных инвесторов, собственных средств населения   | всего                            | млн руб.          | 3 811,5        | 3 072,1        | 4 331,0         | 5 559,6         | 5 704,0         | 8 282,4         | 30 760,6        |
|  |   |                                  | семей             | 7 989          | 5 050          | 6 322           | 7 810           | 5 304           | 7 703           | 40 178          |
|  |   |                                  | тыс. кв. м        | 383,3          | 281,6          | 355,7           | 414,3           | 337,5           | 493,0           | 2 265,4         |
| 15.  | Строительство жилых помещений индивидуальными застройщиками   | всего                            | млн руб.          | 1 758,1        | 2 099,9        | 2 132,0         | 2 647,0         | 2 545,2         | 2 839,2         | 14 021,4        |
|  |   |                                  | семей             | 4 696          | 5 203          | 5 729           | 5 915           | 2 368           | 2 641           | 26 552          |
|  |   |                                  | тыс. кв. м        | 225,0          | 249,7          | 275,0           | 282,0           | 151,5           | 169,0           | 1 352,2         |
| <b>Всего по Программе:</b>   |   | <b>всего, из них:</b>            | <b>млн руб.</b>   | <b>6 302,1</b> | <b>8 956,1</b> | <b>12 539,0</b> | <b>17 086,3</b> | <b>16 372,4</b> | <b>16 705,7</b> | <b>77 961,5</b> |
|  |   | <b>федеральный бюджет</b>        | <b>млн руб.</b>   | <b>169,6</b>   | <b>828,9</b>   | <b>430,0</b>    | <b>1 165,7</b>  | <b>2 641,8</b>  | <b>596,74</b>   | <b>5 832,7</b>  |
|  |   | <b>областной бюджет</b>          | <b>млн руб.</b>   | <b>139,8</b>   | <b>593,0</b>   | <b>997,0</b>    | <b>964,0</b>    | <b>915,5</b>    | <b>705,0</b>    | <b>4314,3</b>   |
|  |   | <b>местные бюджеты</b>           | <b>млн руб.</b>   | <b>47,0</b>    | <b>98,4</b>    | <b>87,0</b>     | <b>632,0</b>    | <b>497,9</b>    | <b>160,0</b>    | <b>1 522,2</b>  |
|  |   | <b>внебюджетные источники</b>    | <b>млн руб.</b>   | <b>5 779,5</b> | <b>6 206,9</b> | <b>7 225,0</b>  | <b>9 628,6</b>  | <b>9 817,2</b>  | <b>12 644,0</b> | <b>51 301,2</b> |
|  |   | <b>ипотечные кредиты (займы)</b> | <b>млн руб.</b>   | <b>166,2</b>   | <b>1 229,0</b> | <b>3 800,0</b>  | <b>4 696,0</b>  | <b>2 500,0</b>  | <b>2 600,0</b>  | <b>14 991,2</b> |
|  |   |                                  | <b>семей</b>      | <b>13 961</b>  | <b>16 061</b>  | <b>19 739</b>   | <b>22 629</b>   | <b>15 125</b>   | <b>15 148</b>   | <b>102 660</b>  |
|  |   |                                  | <b>тыс. кв. м</b> | <b>670</b>     | <b>784</b>     | <b>1 001</b>    | <b>1 125</b>    | <b>849</b>      | <b>894</b>      | <b>5 322</b>    |

## ПРАВИТЕЛЬСТВО САРАТОВСКОЙ ОБЛАСТИ

## ПОСТАНОВЛЕНИЕ

от 30 декабря 2010 года № 687-П

г. Саратов

**О внесении изменений в областную целевую программу  
«Энергоэффективность Саратовской области» на 2006–2010 годы**

На основании Устава (Основного Закона) Саратовской области и Закона Саратовской области «О бюджетном процессе в Саратовской области» Правительство области ПОСТАНОВЛЯЕТ:

1. Внести изменения в областную целевую программу «Энергоэффективность Саратовской области» на 2006–2010 годы согласно приложению.

2. Настоящее постановление вступает в силу со дня его подписания.

Губернатор области

П. Л. Ипатов

Приложение к постановлению  
Правительства области от 30 декабря 2010 года № 687-П

**Изменения,  
вносимые в областную целевую программу  
«Энергоэффективность Саратовской области» на 2006–2010 годы**

1. В позиции «Объем и источники финансирования Программы» паспорта Программы:  
цифры «502,6» заменить цифрами «502,37»;  
цифры «470,36» заменить цифрами «470,59».
2. В разделе IV «Ресурсное обеспечение Программы»:  
в таблице 3 «Распределение финансовых средств»:  
в позиции «Энергоэффективность в жилищно-коммунальном хозяйстве»:  
в графе 4 цифры «229,92» заменить цифрами «229,69»;  
в графе 5 цифры «137,03» заменить цифрами «137,26»;  
в позиции «Всего»:  
в графе 4 цифры «500,6» заменить цифрами «500,37»;  
в графе 5 цифры «469,36» заменить цифрами «469,59»;  
в позиции «Итого по системе программных мероприятий»:  
в графе 4 цифры «502,6» заменить цифрами «502,37»;  
в графе 5 цифры «470,36» заменить цифрами «470,59».
3. В части пятой раздела V «Механизм реализации Программы» цифры «862,6» заменить цифрами «862,37».
4. В таблице «Система (перечень) программных мероприятий областной целевой программы «Энергоэффективность Саратовской области» на 2006–2010 годы» приложения 1 к областной целевой программе «Энергоэффективность Саратовской области» на 2006–2010 годы:  
в подразделе 3.6 «Энергоэффективность в жилищно-коммунальном хозяйстве» раздела 3 «Энергоэффективность в сфере потребления»:  
в строке «2010»:  
в графе 5 цифры «9,63» заменить цифрами «9,4»;  
в графе 6 цифры «34,13» заменить цифрами «34,36»;  
в позиции «Всего»:  
в графе 5 цифры «229,92» заменить цифрами «229,69»;  
в графе 6 цифры «137,03» заменить цифрами «137,26»;  
в позиции «Итого»:  
в графе 5 цифры «500,6» заменить цифрами «500,37»;  
в графе 6 цифры «469,36» заменить цифрами «469,59»;  
в позиции «Итого по системе программных мероприятий»:  
в графе 5 цифры «502,6» заменить цифрами «502,37»;  
в графе 6 цифры «470,36» заменить цифрами «470,59».

## ПРАВИТЕЛЬСТВО САРАТОВСКОЙ ОБЛАСТИ

## ПОСТАНОВЛЕНИЕ

от 30 декабря 2010 года № 688-П

г. Саратов

**О внесении изменений в областную целевую программу  
«Обеспечение населения Саратовской области питьевой  
водой на 2004–2010 годы»**

На основании Устава (Основного Закона) Саратовской области и Закона Саратовской области «О бюджетном процессе в Саратовской области» Правительство области ПОСТАНОВЛЯЕТ:

1. Внести изменения в областную целевую программу «Обеспечение населения Саратовской области питьевой водой на 2004–2010 годы» согласно приложению.
2. Настоящее постановление вступает в силу со дня его подписания.

Губернатор области

П. Л. Ипатов

Приложение к постановлению  
Правительства области от 30 декабря 2010 года № 688-П

**Изменения,  
вносимые в областную целевую программу  
«Обеспечение населения Саратовской области питьевой водой на 2004–2010 годы»**

1. В позиции «Объем и источники финансирования Программы» паспорта Программы:  
цифры «3821,98» заменить цифрами «3778,48»;  
цифры «1150,28» заменить цифрами «1106,78».
2. В части четвертой раздела 7 «Ресурсное обеспечение Программы» цифры «3821,98» заменить цифрами «3778,48».
3. В таблице «Перечень мероприятий и затрат по модернизации водопроводно-канализационных сетей и сооружений» приложения 1 к областной целевой программе «Обеспечение населения Саратовской области питьевой водой на 2004–2010 годы»:
  - в позиции «Модернизация водоводов и уличной водопроводной сети»:
    - в графе 5 цифры «832,37» заменить цифрами «818,59»;
    - в графе 7 цифры «157,6» заменить цифрами «143,82»;
  - в позиции «Модернизация водозаборов подземных вод»:
    - в графе 5 цифры «263,6» заменить цифрами «261,42»;
    - в графе 7 цифры «44,3» заменить цифрами «42,12»;
  - в позиции «Модернизация водоочистных станций»:
    - в графе 5 цифры «175,2» заменить цифрами «175,02»;
    - в графе 7 цифры «33,9» заменить цифрами «33,72»;
  - в позиции «Модернизация очистных сооружений канализации»:
    - в графе 5 цифры «998,83» заменить цифрами «969,41»;
    - в графе 7 цифры «300,82» заменить цифрами «271,4»;
  - в позиции «Всего»:
    - в графе 5 цифры «3311,63» заменить цифрами «3266,07»;
    - в графе 7 цифры «882,52» заменить цифрами «836,96».
4. В таблице «Перечень мероприятий и затрат по восстановлению и охране водных объектов» приложения 2 к областной целевой программе «Обеспечение населения Саратовской области питьевой водой на 2004–2010 годы»:
  - в позиции «Капитальный ремонт гидротехнических сооружений водохранилищ и прудов - источников питьевого водоснабжения»:
    - в графе 5 цифры «14,84» заменить цифрами «16,9»;
    - в графе 8 цифры «14,84» заменить цифрами «16,9»;
    - в графе 10 цифры «14,84» заменить цифрами «16,9»;
  - в позиции «Всего»:
    - в графе 5 цифры «510,35» заменить цифрами «512,41»;
    - в графе 10 цифры «267,76» заменить цифрами «269,82».
5. В таблице приложения 3 к областной целевой программе «Обеспечение населения Саратовской области питьевой водой на 2004–2010 годы»:
  - в позиции «Всего»:
    - в графе 2 цифры «3821,98» заменить цифрами «3778,48»;
    - в графе 7 цифры «2398,98» заменить цифрами «2355,48»;
    - в графе 11 цифры «802,92» заменить цифрами «759,42»;
  - в позиции «средства областного бюджета»:
    - в графе 2 цифры «1150,28» заменить цифрами «1106,78»;
    - в графе 7 цифры «605,28» заменить цифрами «561,78»;
    - в графе 11 цифры «256,38» заменить цифрами «212,88».
6. В таблице «Перечень программных мероприятий» приложения 4 к областной целевой программе «Обеспечение населения Саратовской области питьевой водой на 2004–2010 годы»:
  - в разделе «Развитие водопроводно-канализационного хозяйства области»:
    - в позиции «Модернизация водоводов и уличной водопроводной сети»:
      - в графе 3 цифры «832,37» заменить цифрами «818,59»;
      - в графе 5 цифры «157,6» заменить цифрами «143,82»;
    - в позиции «Модернизация водозаборов подземных вод»:
      - в графе 3 цифры «263,6» заменить цифрами «261,42»;
      - в графе 5 цифры «44,3» заменить цифрами «42,12»;
    - в позиции «Модернизация водоочистных станций»:
      - в графе 3 цифры «175,2» заменить цифрами «175,02»;
      - в графе 5 цифры «33,9» заменить цифрами «33,72»;
    - в позиции «Модернизация очистных сооружений канализации»:
      - в графе 3 цифры «998,83» заменить цифрами «969,41»;
      - в графе 5 цифры «300,82» заменить цифрами «271,4»;
    - в позиции «Итого»:
      - в графе 3 цифры «3311,63» заменить цифрами «3266,07»;
      - в графе 5 цифры «882,52» заменить цифрами «836,96»;
  - в разделе «Восстановление и охрана водных объектов - источников питьевого водоснабжения»:

в позиции «Капитальный ремонт гидротехнических сооружений водохранилищ и прудов - источников питьевого водоснабжения»:

- в графе 3 цифры «14,84» заменить цифрами «16,9»;
- в графе 5 цифры «14,84» заменить цифрами «16,9»;
- в позиции «Итого»:
- в графе 3 цифры «510,35» заменить цифрами «512,41»;
- в графе 5 цифры «267,76» заменить цифрами «269,82»;
- в позиции «Всего по Программе»:
- в графе 3 цифры «3821,98» заменить цифрами «3778,48»;
- в графе 5 цифры «1150,28» заменить цифрами «1106,78».

## ПРАВИТЕЛЬСТВО САРАТОВСКОЙ ОБЛАСТИ

### ПОСТАНОВЛЕНИЕ

от 30 декабря 2010 года № 689-П

г. Саратов

#### **О внесении изменений в областную целевую программу «Развитие мировой юстиции в Саратовской области на 2008–2012 годы»**

На основании Устава (Основного Закона) Саратовской области и Закона Саратовской области «О бюджетном процессе в Саратовской области» Правительство области ПОСТАНОВЛЯЕТ:

1. Внести изменения в областную целевую программу «Развитие мировой юстиции в Саратовской области на 2008–2012 годы» согласно приложению.
2. Настоящее постановление вступает в силу со дня его подписания.

Губернатор области

П. Л. Ипатов

Приложение к постановлению  
Правительства области от 30 декабря 2010 года № 689-П

#### **Изменения, вносимые в областную целевую программу «Развитие мировой юстиции в Саратовской области на 2008–2012 годы»**

1. Позицию «Объем и источники финансирования Программы» паспорта Программы изложить в новой редакции:  
«Для реализации программных мероприятий из областного бюджета необходимо 104285,20 тыс. рублей, в том числе в 2008 году – 9900,0 тыс. рублей; в 2009 году – 3883,6 тыс. рублей; в 2010 году – 6467,0 тыс. рублей; в 2011 году – 34034,6 тыс. рублей; в 2012 году – 50000,0 тыс. рублей».
2. В разделе 4 «Создание необходимых условий для осуществления правосудия»:  
в части четвертой слова «99389,3 тыс. рублей» заменить словами «83045,6 тыс. рублей»;  
в части шестой слова «5810,0 тыс. рублей» заменить словами «5978,4 тыс. рублей».
3. Раздел 5 «Ресурсное обеспечение Программы» изложить в новой редакции:  
«Для реализации программных мероприятий из областного бюджета необходимо 104285,20 тыс. рублей, в том числе: в 2008 году – 9900,0 тыс. рублей; в 2009 году – 3883,6 тыс. рублей; в 2010 году – 6467,0 тыс. рублей; в 2011 году – 34034,6 тыс. рублей; в 2012 году – 50000,0 тыс. рублей.»
4. Таблицу раздела 7 «Перечень программных мероприятий областной целевой программы «Развитие мировой юстиции в Саратовской области на 2008–2012 годы» изложить в новой редакции:

| № п/п   | Наименование мероприятия  | Срок исполнения | Объем финансирования за счет средств областного бюджета (тыс. рублей) | Ответственные исполнители                                 | Ожидаемые результаты                                      |
|---|---|-----------------|---|---|---|
| 1   | 2   | 3               | 4   | 5   | 6   |
| <b>1. Организационно-управленческие мероприятия</b> |   |                 |   |   |   |
| 1.  | Организация проведения ежегодного общественного мониторинга качества работы мировых судей | 2011-2012 годы  |   | комитет по обеспечению деятельности мировых судей области | получение информации о доверии к мировым судьям в области |

|  |   |  |   |   |  |
|--|---|--|---|---|--|
| 2.   | Создание тематических телепередач, рубрик в областных печатных и электронных СМИ, иных информационных материалов  | 2011-2012 годы   |   | комитет по обеспечению деятельности мировых судей области; министерство информации и печати области                             | создание положительного имиджа мировой юстиции   |
| <b>2. Развитие и укрепление материально-технической базы мировых судей</b> |   |  |   |   |  |
| 3.   | Приобретение помещений судебных участков  | 2008, 2012 годы<br>2008 год<br>2012 год  | 32095,0<br>5000,0<br>27095,0  | управление по обеспечению работы мировых судей Правительства области, комитет по обеспечению деятельности мировых судей области | увеличение площади помещений судебных участков   |
| 4.   | Капитальный, текущий ремонт помещений судебных участков   | 2008–2012 годы<br>2008 год<br>2009 год<br>2010 год<br>2011 год<br>2012 год   | 50950,6<br>4900,0<br>3883,6<br>1467,0<br>28700,0<br>12000,0   | управление по обеспечению работы мировых судей Правительства области, комитет по обеспечению деятельности мировых судей области | выполнение санитарно-технических норм и правил, позволяющих осуществлять правосудие, улучшение доступа к правосудию населения области  |
| 5.   | Приобретение автотранспорта   | 2011-2012 годы<br>2011 год<br>2012 год   | 5978,4<br>978,4<br>5000,0   | комитет по обеспечению деятельности мировых судей области   | улучшение обеспечения участков мировых судей области транспортом, обеспечение работы мировых судей в случае возложения на них обязанностей мирового судьи другого района области в соответствии с пунктом 3 статьи 8 Федерального закона «О мировых судьях в Российской Федерации» |
| 6.   | Обеспечение средствами охраны и противопожарной защиты и инженерно-технической укрепленности (в том числе изготовление проектно-сметной документации), их техническое обслуживание на судебных участках мировых судей Саратовской области | 2010-2012 годы<br>2010 год<br>2011 год<br>2012 год   | 15261,2<br>5000,0<br>4356,2<br>5905,0   | комитет по обеспечению деятельности мировых судей области   | внедрение на судебных участках мировых судей Саратовской области необходимых средств охраны и противопожарной защиты в соответствии с требованиями законодательства  |
| <b>Итого по Программе:</b>   |   | <b>2008–2012 годы</b><br><b>2008 год</b><br><b>2009 год</b><br><b>2010 год</b><br><b>2011 год</b><br><b>2012 год</b> | <b>104285,20</b><br><b>9900,0</b><br><b>3883,6</b><br><b>6467,0</b><br><b>34034,6</b><br><b>50000,0</b> |   |  |

».

5. Графу первую пункта 3 приложения 1 к областной целевой программе «Развитие мировой юстиции в Саратовской области на 2008–2012 годы» изложить в новой редакции:

|   |    |   |    |   |   |
|---|----|---|----|---|---|
| « Внедрение технических средств охраны зданий (количество зданий, ежегодно) | 28 | 0 | 16 | 5 | 4 |
|---|----|---|----|---|---|

».

## ПРАВИТЕЛЬСТВО САРАТОВСКОЙ ОБЛАСТИ

## ПОСТАНОВЛЕНИЕ

от 30 декабря 2010 года № 690-П

г. Саратов

**О внесении изменений в областные целевые программы**

На основании Устава (Основного Закона) Саратовской области и Закона Саратовской области «О бюджетном процессе в Саратовской области» Правительство области ПОСТАНОВЛЯЕТ:

1. Внести изменения в областную целевую программу «Социальная поддержка инвалидов в Саратовской области на 2007-2010 годы» согласно приложению № 1.

2. Внести изменения в областную целевую программу «Старшее поколение» на 2008-2010 годы согласно приложению № 2.

3. Настоящее постановление вступает в силу со дня его подписания.

Губернатор области

П. Л. Ипатов

Приложение № 1 к постановлению  
Правительства области от 30 декабря 2010 года № 690-П

**Изменения,  
вносимые в областную целевую программу  
«Социальная поддержка инвалидов в Саратовской области на 2007-2010 годы»**

1. В паспорте Программы:
  - позицию «Основные разработчики Программы» после слов «министерство транспорта области,» дополнить словами «министерство по развитию транспортного комплекса области, министерство транспорта и дорожного хозяйства области,»;
  - в позиции «Объем и источник финансирования Программы» цифры «117678,4», «10405,4» заменить соответственно цифрами «116313,6», «9040,6».
2. В таблице раздела 3 «Ресурсное обеспечение Программы»:
  - в позиции «Областной бюджет – всего, в том числе:»:
    - в графе 2 цифры «117678,4» заменить цифрами «116313,6»;
    - в графе 6 цифры «10405,4» заменить цифрами «9040,6»;
  - в позиции «капитальный ремонт»:
    - в графе 2 цифры «43562,4» заменить цифрами «42715,0»;
    - в графе 6 цифры «1647,4» заменить цифрами «800,0»;
  - в позиции «оснащение учреждений современным реабилитационным, технологическим оборудованием, оргтехникой и автотранспортом»:
    - в графе 2 цифры «29684,0» заменить цифрами «29463,6»;
    - в графе 6 цифры «2400,0» заменить цифрами «2179,6»;
  - в позиции «обеспечение беспрепятственного доступа инвалидов к объектам инженерной и социальной инфраструктуры»:
    - в графе 2 цифры «37880,0» заменить цифрами «37583,0»;
    - в графе 6 цифры «6026,0» заменить цифрами «5729,0».
3. В таблице раздела 7 «Перечень мероприятий областной целевой программы «Социальная поддержка инвалидов в Саратовской области на 2007-2010 годы»:
  - в разделе I «Совершенствование деятельности и укрепление материально-технической базы учреждений, предоставляющих меры социальной поддержки инвалидам области»:
    - в пункте 1.5:
      - в графе 4 цифры «14430,0» заменить цифрами «14209,6»;
      - в графе 8 цифры «2400,0» заменить цифрами «2179,6»;
    - в позиции «Всего по разделу»:
      - в графе 3 цифры «32214,0» заменить цифрами «31993,6»;
      - в графе 7 цифры «2400,0» заменить цифрами «2179,6»;
    - в позиции «управление делами Правительства области»:
      - в графе 3 цифры «14430,0» заменить цифрами «14209,6»;
      - в графе 7 цифры «2400,0» заменить цифрами «2179,6»;
    - в разделе III «Создание условий для беспрепятственного доступа инвалидов к объектам инфраструктуры»:
      - в пункте 3.8:
        - в графе 4 цифры «18000,0» заменить цифрами «17703,0»;
        - в графе 8 цифры «6000,0» заменить цифрами «5703,0»;
      - в позиции «Всего по разделу»:
        - в графе 3 цифры «30987,0» заменить цифрами «30690,0»;
        - в графе 7 цифры «6026,0» заменить цифрами «5729,0»;
    - в позиции «министерство транспорта области, министерство по развитию транспортного комплекса области, министерство транспорта и дорожного хозяйства области»:
      - в графе 3 цифры «18000,0» заменить цифрами «17703,0»;
      - в графе 7 цифры «6000,0» заменить цифрами «5703,0»;
    - в разделе IV «Капитальный ремонт, проведение противопожарных мероприятий и работ по благоустройству территории в учреждениях, предоставляющих услуги инвалидам»:
      - в пункте 4.4:

в графе 2 слова «, ремонт газораспределительного устройства с установкой шкафного распределительного пункта» исключить;

в графе 4 цифры «9700,0» заменить цифрами «9200,0»;

в графе 8 цифры «500,0» исключить;

в пункте 4.6:

в графе 4 цифры «2377,4» заменить цифрами «2030,0»;

в графе 8 цифры «1147,4» заменить цифрами «800,0»;

в позиции «Всего по разделу»:

в графе 3 цифры «49605,4» заменить цифрами «48758,0»;

в графе 7 цифры «1647,4» заменить цифрами «800,0»;

в позиции «министерство социального развития области»:

в графе 3 цифры «17422,4» заменить цифрами «16575,0»;

в графе 7 цифры «1647,4» заменить цифрами «800,0»;

в позиции «Всего по Программе»:

в графе 3 цифры «117678,4» заменить цифрами «116313,6»;

в графе 7 цифры «10405,4» заменить цифрами «9040,6»;

в позиции «министерство социального развития области»:

в графе 3 цифры «32596,4» заменить цифрами «31749,0»;

в графе 7 цифры «2005,4» заменить цифрами «1158,0»;

в позиции «управление делами Правительства области»:

в графе 3 цифры «26985,0» заменить цифрами «26764,6»;

в графе 7 цифры «2400,0» заменить цифрами «2179,6»;

в позиции «министерство транспорта области, министерство по развитию транспортного комплекса области, министерство транспорта и дорожного хозяйства области»:

в графе 3 цифры «18000,0» заменить цифрами «17703,0»;

в графе 7 цифры «6000,0» заменить цифрами «5703,0».

Приложение № 2 к постановлению  
Правительства области от 30 декабря 2010 года № 690-П

**Изменения,  
вносимые в областную целевую программу  
«Старшее поколение» на 2008-2010 годы**

1. В позиции «Объем и источники финансирования Программы» паспорта Программы цифры «217216,5», «30250,0» заменить соответственно цифрами «216645,1», «29678,6».
2. В таблице раздела 4 «Ресурсное обеспечение Программы»:  
в позиции «Областной бюджет – всего, в том числе»:  
в графе 2 цифры «217216,5» заменить цифрами «216645,1»;
- в графе 5 цифры «30250,0» заменить цифрами «29678,6»;
- в позиции «Строительство, капитальный ремонт и проведение работ по благоустройству территории учреждений социального обслуживания населения области, в том числе»:  
в графе 2 цифры «186208,8» заменить цифрами «185747,9»;
- в графе 5 цифры «25310,9» заменить цифрами «24850,0»;
- в позиции «капитальный ремонт, благоустройство территорий учреждений»:  
в графе 2 цифры «126308,8» заменить цифрами «125847,9»;
- в графе 5 цифры «25310,9» заменить цифрами «24850,0»;
- в позиции «Организационное обеспечение работы по социальному обслуживанию граждан пожилого возраста»:  
в графе 2 цифры «1195,0» заменить цифрами «1095,0»;
- в графе 5 цифры «345,9» заменить цифрами «245,9»;
- в позиции «Мероприятия по социализации пожилых людей, развитию культурно-образовательной и досуговой работы среди пожилых людей»:  
в графе 2 цифры «2238,0» заменить цифрами «2227,5»;
- в графе 5 цифры «804,2» заменить цифрами «793,7».
3. В таблице раздела 7 «Перечень мероприятий областной целевой программы «Старшее поколение» на 2008-2010 годы»:  
в разделе I «Организационное обеспечение работы по социальному обслуживанию граждан пожилого возраста»:  
в пункте 1.1:  
в графе 4 цифры «200,0» заменить цифрами «100,0»;
- в графе 7 цифры «100,0» исключить;
- в позиции «Всего по разделу»:  
в графе 4 цифры «1195,0» заменить цифрами «1095,0»;
- в графе 7 цифры «345,9» заменить цифрами «245,9»;
- в позиции «министерство социального развития области»:  
в графе 4 цифры «1195,0» заменить цифрами «1095,0»;
- в графе 7 цифры «345,9» заменить цифрами «245,9»;
- в разделе V «Укрепление материально-технической базы учреждений социального обслуживания населения области (строительство, капитальный ремонт, проведение работ по благоустройству территории)»:  
в пункте 5.6:  
в позиции «Проведение капитального ремонта в стационарных учреждениях социального обслуживания граждан пожилого возраста и инвалидов, в том числе»:  
в графе 4 цифры «65758,8» заменить цифрами «65297,9»;

в графе 7 цифры «6560,9» заменить цифрами «6100,0»;  
в позиции «ГУ «Хвалынский дом-интернат для престарелых и инвалидов» (капитальный ремонт жилого корпуса, банного отделения):  
в графе 4 цифры «5760,9» заменить цифрами «5300,0»;  
в графе 7 цифры «460,9» исключить;  
в позиции «Всего по разделу»:  
в графе 4 цифры «186208,8» заменить цифрами «185747,9»;  
в графе 7 цифры «25 310,9» заменить цифрами «24850,0»;  
в позиции «министерство социального развития области»:  
в графе 4 цифры «114308,8» заменить цифрами «113847,9»;  
в графе 7 цифры «25 310,9» заменить цифрами «24 850,0»;  
в разделе VII «Мероприятия по социализации пожилых людей, развитию культурно-образовательной и досуговой работы среди пожилых людей»:  
в пункте 7.5:  
в графе 4 цифры «1234,2» заменить цифрами «1223,7»;  
в графе 7 цифры «554,2» заменить цифрами «543,7»;  
в позиции «Всего по разделу»:  
в графе 4 цифры «2238,0» заменить цифрами «2227,5»;  
в графе 7 цифры «804,2» заменить цифрами «793,7»;  
в позиции «министерство социального развития области»:  
в графе 4 цифры «2118,0» заменить цифрами «2107,5»;  
в графе 7 цифры «804,2» заменить цифрами «793,7»;  
в позиции «Всего по Программе»:  
в графе 4 цифры «217216,5» заменить цифрами «216645,1»;  
в графе 7 цифры «30250,0» заменить цифрами «29678,6»;  
в позиции «министерство социального развития области»:  
в графе 4 цифры «142826,5» заменить цифрами «142255,1»;  
в графе 7 цифры «30000,0» заменить цифрами «29428,6».

## ПРАВИТЕЛЬСТВО САРАТОВСКОЙ ОБЛАСТИ

### ПОСТАНОВЛЕНИЕ

от 30 декабря 2010 года №691-П

г. Саратов

### **О внесении изменений в долгосрочную областную целевую программу «Социальная реабилитация лиц, отбывших наказание в виде лишения свободы» на 2010–2012 годы**

На основании Устава (Основного Закона) Саратовской области и Закона Саратовской области «О бюджетном процессе в Саратовской области» Правительство области ПОСТАНОВЛЯЕТ:

1. Внести изменения в долгосрочную областную целевую программу «Социальная реабилитация лиц, отбывших наказание в виде лишения свободы» на 2010–2012 годы, утвержденную постановлением Правительства Саратовской области от 1 июня 2010 года № 206-П, согласно приложению.

2. Настоящее постановление вступает в силу со дня его подписания.

Губернатор области

П. Л. Ипатов

Приложение к постановлению  
Правительства области от 30 декабря 2010 года №691-П

#### **Изменения, вносимые в долгосрочную областную целевую программу «Социальная реабилитация лиц, отбывших наказание в виде лишения свободы» на 2010–2012 годы**

В позиции ГУ «Центр социально-трудовой реабилитации для лиц без определенного места жительства и занятий» министерства социального развития Саратовской области (ремонт кровли, системы водоснабжения и водоотведения, установка вентиляционной вытяжки) графы второй пункта 2.2 раздела II «Обеспечение безопасных условий пребывания в учреждениях социального обслуживания населения за счет проведения мероприятий по восстановлению эксплуатационных свойств зданий и помещений, благоустройству территорий, повышению антитеррористической защищенности учреждений» таблицы раздела 7 «Перечень мероприятий долгосрочной областной целевой программы «Социальная реабилитация лиц, отбывших наказание в виде лишения свободы» на 2010–2012 годы» Программы после слов «установка вентиляционной вытяжки» дополнить словами «, утепление фасада здания, замена оконных блоков, ремонт котельной».

## ПРАВИТЕЛЬСТВО САРАТОВСКОЙ ОБЛАСТИ

## ПОСТАНОВЛЕНИЕ

от 30 декабря 2010 года №692-П

г. Саратов

**О внесении изменений в областную целевую программу  
«Информатизация Саратовской области на 2008–2010 годы»**

На основании Устава (Основного Закона) Саратовской области и Закона Саратовской области «О бюджетном процессе в Саратовской области» Правительство области ПОСТАНОВЛЯЕТ:

1. Внести изменения в областную целевую программу «Информатизация Саратовской области на 2008–2010 годы» согласно приложению.
2. Настоящее постановление вступает в силу со дня его подписания.

Губернатор области

П. Л. Ипатов

Приложение к постановлению  
Правительства области от 30 декабря 2010 года № 692-П

**Изменения,  
вносимые в областную целевую программу  
«Информатизация Саратовской области на 2008–2010 годы»**

1. В позиции «Объем и источники финансирования Программы» паспорта Программы цифры «280074,28», «269074,28» заменить соответственно цифрами «262912,48», «251912,48».

2. В разделе 4 «Ресурсное обеспечение Программы»:

цифры «280074,28», «269074,28» заменить соответственно цифрами «262912,48», «251912,48».

3. В приложении 1 к Программе:

в разделе «Электронное правительство»:

в пункте 3:

в графе 5 цифры «5000» заменить цифрами «4970»;

в графе 8 цифры «2000» заменить цифрами «1970»;

в пункте 5:

в графе 5 цифры «12800» заменить цифрами «2800»;

в графе 8 цифры «10000» исключить;

в пункте 9:

в графе 5 цифры «35500» заменить цифрами «35390»;

в графе 8 цифры «11000» заменить цифрами «10890»;

в пункте 11:

в графе 5 цифры «6144» заменить цифрами «1733,2»;

в графе 8 цифры «6144» заменить цифрами «1733,2»;

позицию «Всего по разделу» изложить в новой редакции:

|   |          |        |       |         |  |    |
|---|----------|--------|-------|---------|--|----|
| «Всего по разделу                             | 165269,2 | 111884 | 29035 | 24350,2 |  |    |
| в том числе:<br>из средств областного бюджета | 165269,2 | 111884 | 29035 | 24350,2 |  | »; |

в разделе «Электронное образование»:

в пункте 2:

в графе 5 цифры «7159,7» заменить цифрами «7155,7»;

в графе 8 цифры «7159,7» заменить цифрами «7155,7»;

позицию «Всего по разделу» изложить в новой редакции:

|   |        |  |       |        |  |    |
|---|--------|--|-------|--------|--|----|
| «Всего по разделу                             | 7929,5 |  | 603,8 | 7325,7 |  |    |
| в том числе:<br>из средств областного бюджета | 7929,5 |  | 603,8 | 7325,7 |  | »; |

в разделе «Информатизация деятельности мировых судей области»:

в пункте 5:

в графе 5 цифры «4123,0» заменить цифрами «3745,6»;

в графе 8 цифры «4123,0» заменить цифрами «3745,6»;

в пункте 6:

в графе 5 цифры «11012,0» заменить цифрами «3205,5»;

в графе 8 цифры «11012,0» заменить цифрами «3205,5»;

в пункте 7:

в графе 5 цифры «393,0» заменить цифрами «1286,6»;

в графе 8 цифры «393,0» заменить цифрами «1286,6»;

в пункте 8:

в графе 5 цифры «1596,0» заменить цифрами «1594,0»;

в графе 8 цифры «1596,0» заменить цифрами «1594,0»;

в пункте 9:

в графе 5 цифры «518,7» заменить цифрами «498,8»;

в графе 8 цифры «518,7» заменить цифрами «498,8»;  
 в пункте 11:  
 в графе 5 цифры «1107,2» заменить цифрами «212,4»;  
 в графе 8 цифры «1107,2» заменить цифрами «212,4»;  
 позицию «Всего по разделу» изложить в новой редакции:

|   |         |      |       |         |  |    |
|---|---------|------|-------|---------|--|----|
| «Всего по разделу                             | 13854,4 | 2100 | 754,4 | 11000,0 |  |    |
| в том числе:<br>из средств областного бюджета | 13854,4 | 2100 | 754,4 | 11000,0 |  | »; |

позицию «Всего по Программе» изложить в новой редакции:

|   |           |        |          |         |  |    |
|---|-----------|--------|----------|---------|--|----|
| «Всего по Программе,<br>в том числе:      | 262912,48 | 169289 | 41902,58 | 51720,9 |  |    |
| из средств областного бюджета             | 251912,48 | 158289 | 41902,58 | 51720,9 |  |    |
| из внебюджетных источников<br>(прогнозно) | 11000     | 11000  |          |         |  | ». |

4. В приложении 2 к Программе позицию «Обеспечение правосудия» изложить в новой редакции:

|                         |  |   |   |    |    |      |
|-------------------------|--|---|---|----|----|------|
| «Обеспечение правосудия | доля судебных участков мировых судей области, использующих в своей работе ГАС «Правосудие», процент от общего количества судебных участков в области | 0 | 7 | 13 | 75 | 75». |
|-------------------------|--|---|---|----|----|------|

## ПРАВИТЕЛЬСТВО САРАТОВСКОЙ ОБЛАСТИ

### ПОСТАНОВЛЕНИЕ

от 30 декабря 2010 года №693-П

г. Саратов

### **О внесении изменений в областную целевую программу «Развитие туризма в Саратовской области на 2007–2010 годы»**

На основании Устава (Основного Закона) Саратовской области и Закона Саратовской области «О бюджетном процессе в Саратовской области» Правительство области ПОСТАНОВЛЯЕТ:

1. Внести изменения в областную целевую программу «Развитие туризма в Саратовской области на 2007–2010 годы» согласно приложению.
2. Настоящее постановление вступает в силу со дня его подписания.

Губернатор области

**П. Л. Ипатов**

Приложение к постановлению  
Правительства области от 30 декабря 2010 года №693-П

#### **Изменения, вносимые в областную целевую программу «Развитие туризма в Саратовской области на 2007–2010 годы»**

1. В позиции «Объем и источники финансирования Программы» паспорта Программы цифры «8283,0» и «3283,0» заменить соответственно цифрами «7915,7» и «2915,7».
2. В разделе 6 «Ресурсное обеспечение Программы»:
  - в абзаце четвертом части второй цифры «1166,5» заменить цифрами «799,2»;
  - в строке «2010» таблицы цифры «650,0» заменить цифрами «282,7».
3. В таблице «Перечень мероприятий и финансовое обеспечение реализации Программы» приложения 1 к областной целевой программе «Развитие туризма в Саратовской области на 2007–2010 годы»:
  - в разделе 2 «Рекламно-информационная деятельность в сфере туризма»:
    - в пункте 2.1:
      - в графе 7 цифры «250,0» заменить цифрами «73,5»;
      - в графе 8 цифры «863,5» заменить цифрами «687,0»;
    - в пункте 2.3:
      - в графе 7 цифры «150,0» заменить цифрами «77,5»;
      - в графе 8 цифры «600,0» заменить цифрами «527,5»;
  - в разделе 3 «Организация туристской деятельности в области»:
    - в пункте 3.1:
      - в графе 7 цифры «60,0» заменить цифрой «0»;

в графе 8 цифры «177,0» заменить цифрами «117,0»;  
в пункте 3.2:  
в графе 7 цифры «57,0» заменить цифрой «0»;  
в графе 8 цифры «114,0» заменить цифрами «57,0»;  
в разделе 6 «Развитие материальной базы туризма»:  
в пункте 6.3:  
в графе 7 цифры «80,0» заменить цифрами «78,7»;  
в графе 8 цифры «1080,0» заменить цифрами «1078,7»;  
в позиции «Итого»:  
в строке «областной бюджет»:  
в графе 7 цифры «650,0» заменить цифрами «282,7»;  
в графе 8 цифры «3283,0» заменить цифрами «2915,7».

# РАЗДЕЛ ЧЕТВЕРТЫЙ

## ГУБЕРНАТОР САРАТОВСКОЙ ОБЛАСТИ

### РАСПОРЯЖЕНИЕ

от 28 декабря 2010 года № 1134-р

г. Саратов

#### **О награждении Почетной грамотой Губернатора Саратовской области и об объявлении Благодарности Губернатора Саратовской области**

1. Наградить Почетной грамотой Губернатора Саратовской области за добросовестный труд и высокий профессионализм в работе:

Губину Валентину Васильевну – заместителя главы администрации Турковского муниципального района – начальника финансового управления;

Желтикову Светлану Алексеевну – главного специалиста государственного учреждения «Региональный центр комплексного социального обслуживания детей и молодежи «Молодежь плюс», г.Саратов;

Камелина Алексея Александровича – старшего диспетчера оперативно-диспетчерской службы закрытого акционерного общества «Саратовское предприятие городских электрических сетей», г.Саратов;

Климова Льва Викторовича – газосварщика закрытого акционерного общества «Облкарьерстрой», р.п.Озинки;

Лисицкую Оксану Владимировну – ведущего энтофитопатолога Аткарского районного отдела филиала федерального государственного учреждения «Российский сельскохозяйственный центр» по Саратовской области;

Швецова Сергея Аркадьевича – машиниста автовышки и автогидроподъемника общества с ограниченной ответственностью «Промэнерго», г.Балаково;

Якушеву Екатерину Николаевну – начальника отдела правовой работы организационно-правового управления министерства строительства и жилищно-коммунального хозяйства Саратовской области;

работников филиала открытого акционерного общества «Концерн Росэнергоатом» «Балаковская атомная станция» государственной корпорации по атомной энергии «Росатом», г.Балаково:

Бударина Валерия Алексеевича – начальника смены отдела радиационной безопасности;

Малкина Сергея Яковлевича – начальника бюро технического контроля отдела дефектоскопии металлов и технического контроля;

работников общества с ограниченной ответственностью «Монтажэнерго», г.Балаково:

Андрянова Олега Васильевича – слесаря-электрика по ремонту электрооборудования 5-го разряда;

Лунга Бориса Ивановича – электросварщика ручной сварки 5-го разряда;

Сечкина Павла Сергеевича – монтажника гидроагрегатов 4-го разряда;

работников закрытого акционерного общества «Автогрейд», г.Энгельс:

Ильина Игоря Владимировича – водителя;

Котельникова Игоря Анатольевича – асфальтобетонщика;

Машкарова Алексея Валентиновича – машиниста катка;

Сухопара Алексея Николаевича – механика участка;

Фисенко Татьяну Владимировну – инженера по качеству – начальника строительной лаборатории;

работников казенного предприятия Саратовской области «Государственное жилищное строительство», г.Саратов:

Сердюка Андрея Алексеевича – заместителя директора – главного инженера;

Таранца Дмитрия Николаевича – инженера по сметной работе;

государственных гражданских служащих министерства социального развития Саратовской области:

Кудряшову Ольгу Викторовну – старшего специалиста административного отдела управления эксплуатации зданий, капитального и текущего ремонта;

Фоканову Наталью Александровну – заместителя начальника отдела планирования и исполнения бюджета планово-финансового управления;

за многолетний добросовестный труд и высокий профессионализм в работе:

Ульянова Владимира Алексеевича – директора государственного учреждения Саратовской области «Эксплуатация и обслуживание зданий», г.Саратов;

за многолетний добросовестный труд и личный вклад в развитие культуры Саратовской области:

Якунину Анну Николаевну – заместителя начальника отдела региональных учреждений культуры министерства культуры Саратовской области;

за образцовое исполнение служебных обязанностей и высокий профессионализм:

Оськина Сергея Васильевича – заместителя начальника отдела кадров федерального государственного учреждения «Пограничное управление по Саратовской и Самарской областям» Федеральной службы безопасности Российской Федерации, подполковника;

сотрудников отряда милиции особого назначения Главного управления внутренних дел по Саратовской области (дислокация в г.Балаково):

Шкуропата Валерия Георгиевича – командира оперативного взвода, старшего лейтенанта милиции;

Юшутина Павла Алексеевича – помощника командира отряда по материально-техническому обеспечению, подполковника милиции;

сотрудников Управления Федеральной службы безопасности Российской Федерации по Саратовской области:

Антипова Константина Александровича – старшего оперуполномоченного, капитана;

Крупкина Дмитрия Анатольевича – начальника отделения, подполковника;

Линькова Игоря Владимировича – старшего эксперта, майора;

Походия Виталия Вячеславовича – оперуполномоченного, майора;

сотрудников Главного управления Министерства Российской Федерации по делам гражданской обороны, чрезвычайным ситуациям и ликвидации последствий стихийных бедствий по Саратовской области:

Абрамовича Анатолия Леонидовича – начальника отдела организации культуры жизнедеятельности населения и подготовки руководящего состава управления гражданской защиты;

Барышева Вячеслава Викторовича – главного специалиста по охране труда и технике безопасности областного государственного учреждения «Служба спасения Саратовской области»;

Грачеву Татьяну Валентиновну – юрисконсульта государственного учреждения «1 отряд Федеральной противопожарной службы по Саратовской области», майора внутренней службы;

Дубинина Юрия Васильевича – заместителя начальника – начальника управления организации пожаротушения, полковника внутренней службы;

Кирьянова Юрия Юрьевича – заместителя начальника 31-й пожарной части государственного учреждения «5 отряд Федеральной противопожарной службы по Саратовской области»;

Савельева Романа Юрьевича – водителя специальных машин – спасателя Аткарской поисково-спасательной службы областного государственного учреждения «Служба спасения Саратовской области».

2. Объявить Благодарность Губернатора Саратовской области за добросовестный труд и высокий профессионализм в работе:

Ворогушину Олегу Владимировичу – начальнику управления жилищной политики министерства строительства и жилищно-коммунального хозяйства Саратовской области;

Нефедову Владимиру Константиновичу – электромонтеру по ремонту и обслуживанию электрооборудования общества с ограниченной ответственностью «ПромЭнерго», г.Балаково;

работникам филиала открытого акционерного общества «Концерн Росэнергоатом» «Балаковская атомная станция» государственной корпорации по атомной энергии «Росатом», г.Балаково:

Радченко Владимиру Николаевичу – машинисту холодильных установок цеха вентиляции;

Спириной Любови Михайловне – технику цеха централизованного ремонта;

Тополеву Александру Александровичу – электромонтеру диспетчерского оборудования и телеавтоматики отдела информационно-коммуникационных технологий;

работникам закрытого акционерного общества «Саратовское предприятие городских электрических сетей», г.Саратов:

Макову Владимиру Николаевичу – электромонтеру по эксплуатации распределительных сетей 5 разряда Центрального района сетей;

Соломину Валерию Ивановичу – заместителю начальника Южного района сетей;

за добросовестный труд и личный вклад в развитие музейного дела Саратовской области:

работникам муниципального учреждения культуры «Музей Н.Г.Чернышевского», г.Саратов:

Конкиной Татьяне Степановне – старшему научному сотруднику отдела фондов;

Мановой Елене Николаевне – главному хранителю фондов;

за образцовое исполнение служебных обязанностей и высокий профессионализм:

сотрудникам федерального государственного учреждения «Пограничное управление по Саратовской и Самарской областям» Федеральной службы безопасности Российской Федерации:

Сахарову Константину Николаевичу – начальнику отделения (пограничная застава) в п.Нива Саратовской области, старшему лейтенанту;

Помелову Андрею Васильевичу – начальнику отделения (пограничная застава) в с.Малый Узень Саратовской области, старшему лейтенанту;

сотрудникам Главного управления Министерства Российской Федерации по делам гражданской обороны, чрезвычайным ситуациям и ликвидации последствий стихийных бедствий по Саратовской области:

Ведяшкиной Ирине Васильевне – главному специалисту-эксперту отдела защиты населения и территорий от чрезвычайных ситуаций управления гражданской защиты;

Грицинину Михаилу Александровичу – водителю автомобиля (пожарного) государственной противопожарной службы 58-й пожарной части по охране р.п.Самойловка государственного учреждения «8 отряд Федеральной противопожарной службы по Саратовской области»;

Питерской Ирине Георгиевне – главному специалисту-эксперту отдела планирования мероприятий гражданской обороны и предупреждения чрезвычайных ситуаций управления гражданской защиты;

Хамбикову Виктору Аркадьевичу – инженеру государственного образовательного учреждения дополнительного профессионального образования «Учебный центр Федеральной противопожарной службы по Саратовской области».

Губернатор области

П. Л. Ипатов

## ГУБЕРНАТОР САРАТОВСКОЙ ОБЛАСТИ

### РАСПОРЯЖЕНИЕ

от 29 декабря 2010 года № 1137-р

г. Саратов

#### **О создании рабочей группы по оказанию содействия избирательным комиссиям в Саратовской области**

В целях обеспечения взаимодействия органов исполнительной власти Саратовской области с другими государственными органами, органами местного самоуправления, региональными отделениями политических партий и иными общественными объединениями, избирательными комиссиями в Саратовской области в организации подготовки и проведения выборов депутатов представительных органов местного самоуправления 13 марта 2011 года:

1. Создать рабочую группу по оказанию содействия избирательным комиссиям в Саратовской области в составе:

- Бабичев А.Г. - вице-губернатор – первый заместитель Председателя Правительства области, руководитель рабочей группы;
- Беликов П.П. - министр по делам территориальных образований области, заместитель руководителя рабочей группы.

Члены рабочей группы:

- Авезниязов С.К. - министр области – председатель комитета общественных связей и национальной политики области;
- Есипова Н.С. - министр информации и печати области;
- Жуковская Л.П. - первый заместитель министра по делам территориальных образований области;
- Зюзин С.Ю. - заместитель министра по делам территориальных образований области – начальник управления по взаимодействию с территориями и выборными органами местного самоуправления;
- Каменева Е.В. - управляющий делами Правительства области;
- Лихачев М.В. - временно исполняющий обязанности начальника Главного управления МЧС России по Саратовской области (по согласованию);
- Макорин А.А. - заместитель начальника Главного управления внутренних дел по Саратовской области – начальник милиции общественной безопасности (по согласованию);
- Орлов М.В. - первый заместитель руководителя аппарата Губернатора области;
- Панков И.А. - министр транспорта и дорожного хозяйства области;
- Синюков В.Н. - министр культуры области;
- Татарков Г.Н. - министр образования области;
- Твердохлеб Л.В. - министр здравоохранения области;
- Чернышев В.В. - министр социального развития области.

2. Органам исполнительной власти области содействовать в пределах компетенции в обеспечении деятельности рабочей группы.

3. Контроль за исполнением настоящего распоряжения оставляю за собой.

Губернатор области

П.Л. Ипатов

## ГУБЕРНАТОР САРАТОВСКОЙ ОБЛАСТИ

### РАСПОРЯЖЕНИЕ

от 29 декабря 2010 года № 1138-р

г. Саратов

### О награждении Почетной грамотой Губернатора Саратовской области

Наградить Почетной грамотой Губернатора Саратовской области с выплатой единовременной премии в размере трех минимальных размеров оплаты труда за добросовестный труд и высокий профессионализм в работе:

Овчинникова Илью Сергеевича – начальника управления регионального мониторинга, прогнозирования и организации противодействия терроризму Правительства Саратовской области;

Панову Светлану Анатольевну – начальника отдела прохождения корреспонденции и контроля управления по работе с обращениями граждан Правительства Саратовской области.

Губернатор области

П.Л. Ипатов

## ГУБЕРНАТОР САРАТОВСКОЙ ОБЛАСТИ

### РАСПОРЯЖЕНИЕ

от 29 декабря 2010 года № 1139-р

г. Саратов

### О награждении Почетной грамотой Губернатора Саратовской области

Наградить Почетной грамотой Губернатора Саратовской области с выплатой единовременной премии в размере одного минимального размера оплаты труда за добросовестный труд и высокий профессионализм в работе:

государственных гражданских служащих комитета государственного регулирования тарифов Саратовской области:

Матвееву Наталью Ивановну – начальника отдела регулирования тарифов в теплоснабжении управления тарифной политики и тарифного регулирования;

Пенькову Людмилу Анатольевну – консультанта отдела регулирования тарифов в электроэнергетике управления тарифной политики и тарифного регулирования.

Губернатор области

П.Л. Ипатов

ГУБЕРНАТОР САРАТОВСКОЙ ОБЛАСТИ

**РАСПОРЯЖЕНИЕ**

от 29 декабря 2010 года № 1140-р

г. Саратов

**О награждении Почетной грамотой Губернатора  
Саратовской области и об объявлении Благодарности  
Губернатора Саратовской области**

1. Наградить Почетной грамотой Губернатора Саратовской области с выплатой единовременной премии в размере трех минимальных размеров оплаты труда за добросовестный труд и высокий профессионализм в работе:

государственных гражданских служащих правового управления Правительства Саратовской области:

Суминову Елену Ильиничну – заместителя начальника управления – начальника отдела экспертизы проектов правовых актов;

Чавдарову Юлию Сергеевну – заместителя начальника управления – начальника отдела экспертизы муниципальных нормативных правовых актов;

Шошину Елену Владимировну – заместителя начальника управления – начальника отдела законопроектных работ.

2. Объявить Благодарность Губернатора Саратовской области с выплатой единовременной премии в размере двух минимальных размеров оплаты труда за добросовестный труд и высокий профессионализм в работе:

Бухтеевой Наталии Николаевне – главному специалисту отдела документооборота управления делопроизводства и контроля Правительства Саратовской области;

Зеленову Владимиру Александровичу – начальнику отдела наград управления кадровой политики и государственной службы Правительства Саратовской области.

**Губернатор области**

**П. Л. Ипатов**

## РАЗДЕЛ ПЯТЫЙ

### ПРАВИТЕЛЬСТВО САРАТОВСКОЙ ОБЛАСТИ

#### РАСПОРЯЖЕНИЕ

от 28 декабря 2010 года №457-Пр

г. Саратов

#### **О переводе земельного участка из одной категории в другую для размещения цеха по сборке электроприборов бытового назначения (Авдяхин П.Н., Цыпин А.В.)**

На основании Земельного кодекса Российской Федерации и Федерального закона «О переводе земель или земельных участков из одной категории в другую»:

перевести земельный участок с кадастровым номером 64:38:050304:299 площадью 4000 квадратных метров, расположенный по адресу: Саратовская область, Энгельсский район, из категории земель сельскохозяйственного назначения в категорию земель промышленности, энергетики, транспорта, связи, радиовещания, телевидения, информатики, земель для обеспечения космической деятельности, земель обороны, безопасности и земель иного специального назначения для размещения цеха по сборке электроприборов бытового назначения.

Губернатор области

П.Л. Ипатов

### ПРАВИТЕЛЬСТВО САРАТОВСКОЙ ОБЛАСТИ

#### РАСПОРЯЖЕНИЕ

от 28 декабря 2010 года №458-Пр

г. Саратов

#### **О переводе земельного участка из одной категории в другую для добычи полезных ископаемых (эксплуатация скважины 8 Узеньской) (ООО «Прикаспийская Газовая Компания»)**

На основании Земельного кодекса Российской Федерации и Федерального закона «О переводе земель или земельных участков из одной категории в другую»:

перевести земельный участок с кадастровым номером 64:22:100101:61 площадью 3600 квадратных метров, расположенный по адресу: Саратовская область, Новоузенский район, в 600 м южнее пруда Кустов, из категории земель сельскохозяйственного назначения в категорию земель промышленности, энергетики, транспорта, связи, радиовещания, телевидения, информатики, земель для обеспечения космической деятельности, земель обороны, безопасности и земель иного специального назначения для добычи полезных ископаемых (эксплуатация скважины 8 Узеньской).

Губернатор области

П.Л. Ипатов

### ПРАВИТЕЛЬСТВО САРАТОВСКОЙ ОБЛАСТИ

#### РАСПОРЯЖЕНИЕ

от 28 декабря 2010 года №459-Пр

г. Саратов

#### **О переводе земельного участка из одной категории в другую для добычи полезных ископаемых (эксплуатация скважины 9 Узеньской) (ООО «Прикаспийская Газовая Компания»)**

На основании Земельного кодекса Российской Федерации и Федерального закона «О переводе земель или земельных участков из одной категории в другую»:

перевести земельный участок с кадастровым номером 64:22:100101:62 площадью 3600 квадратных метров, расположенный по адресу: Саратовская область, Новоузенский район, в 600 м южнее пруда Кустов, из категории земель сельскохозяйственного назначения в категорию земель промышленности, энергетики, транспорта, связи, радиовещания, телевидения, информатики, земель для обеспечения космической деятельности, земель обороны, безопасности и земель иного специального назначения для добычи полезных ископаемых (эксплуатация скважины 9 Узеньской).

Губернатор области

П.Л. Ипатов

## ПРАВИТЕЛЬСТВО САРАТОВСКОЙ ОБЛАСТИ

## РАСПОРЯЖЕНИЕ

от 28 декабря 2010 года №460-Пр

г. Саратов

**О внесении изменения в распоряжение Правительства Саратовской области от 5 марта 2009 года №28-Пр**

1. Внести в распоряжение Правительства Саратовской области от 5 марта 2009 года №28-Пр «Об информационном обеспечении приватизации государственного имущества Саратовской области» изменение, изложив пункт 1 в новой редакции:

«1. Установить, что комитет по управлению имуществом Саратовской области обеспечивает опубликование информации о приватизации имущества, находящегося в государственной собственности Саратовской области, в ежедневной областной газете «Саратовская областная газета» и ее размещение на сайте в сети Интернет - [www.saratov.gov.ru/government/structure/comitu](http://www.saratov.gov.ru/government/structure/comitu).».

2. Настоящее распоряжение вступает в силу со дня его официального опубликования.

Губернатор области

П. Л. Ипатов

## ПРАВИТЕЛЬСТВО САРАТОВСКОЙ ОБЛАСТИ

## РАСПОРЯЖЕНИЕ

от 29 декабря 2010 года №461-Пр

г. Саратов

**О создании государственных автономных учреждений**

В соответствии с Федеральным законом «Об автономных учреждениях», в целях совершенствования системы социально-обслуживания населения области:

1. Создать государственные автономные учреждения Саратовской области «Центр социального обслуживания населения Аркадакского района», «Центр социального обслуживания населения Базарно-Карабулакского района», «Центр социального обслуживания населения Балаковского района», «Центр социального обслуживания населения г.Балашова», «Центр социального обслуживания населения Дергачевского района», «Центр социального обслуживания населения Кировского района г.Саратова», «Центр социального обслуживания населения Ленинского района г.Саратова», «Центр социального обслуживания населения Лысогорского района», «Центр социального обслуживания населения Новобурасского района», «Центр социального обслуживания населения Октябрьского района г.Саратова», «Центр социального обслуживания населения Петровского района», «Центр социального обслуживания населения Ртищевского района», «Центр социального обслуживания населения Фрунзенского района г.Саратова», «Центр социального обслуживания населения Хвалынского района» путем изменения типа существующих государственных учреждений, указанных в пункте 4 настоящего распоряжения.

2. Наделить министерство социального развития области полномочиями учредителя создаваемых государственных автономных учреждений, указанных в пункте 1 настоящего распоряжения, и возложить на него ответственность за проведение мероприятий по созданию учреждений.

3. Министерству социального развития области до 1 января 2011 года внести в установленном порядке соответствующие изменения в учредительные документы государственных учреждений, указанных в пункте 4 настоящего распоряжения.

4. Комитету по управлению имуществом области закрепить за вновь создаваемыми государственными автономными учреждениями Саратовской области недвижимое и особо ценное движимое имущество согласно приложениям № 1-14 к настоящему распоряжению, а также иное имущество, принадлежащее государственным учреждениям «Центр социального обслуживания населения Аркадакского района Саратовской области», «Центр социального обслуживания населения Базарно-Карабулакского района», «Центр социального обслуживания населения Балаковского района», «Центр социального обслуживания населения г.Балашова», «Центр социального обслуживания населения Дергачевского района», «Центр социального обслуживания населения Кировского района г.Саратова», «Центр социального обслуживания населения Ленинского района г.Саратова», «Центр социального обслуживания населения Лысогорского района», «Центр социального обслуживания населения Новобурасского района», «Центр социального обслуживания населения Октябрьского района г.Саратова», «Центр социального обслуживания населения Петровского района», «Центр социального обслуживания населения Ртищевского района», «Центр социального обслуживания населения Фрунзенского района г.Саратова», «Центр социального обслуживания населения Хвалынского района».

5. Контроль за исполнением настоящего распоряжения возложить на заместителя Председателя Правительства области Данилова А.Н.

Губернатор области

П. Л. Ипатов

Приложение № 1 к распоряжению  
Правительства области от 29 декабря 2010 года № 461-Пр

**Перечень объектов  
недвижимого имущества, закрепляемого  
за государственным автономным учреждением Саратовской области  
«Центр социального обслуживания населения Аркадакского района»**

| № п/п | Инвентарный номер | Наименование объекта  | Количество | Балансовая стоимость (рублей) |
|-------|-------------------|---|------------|-------------------------------|
| 1.    | 110010000001      | Нежилое одноэтажное (административное) здание, назначение нежилое, общая площадь 207,9 кв. м, инвентарный № 63:203:003:000001560:А, литер А, адрес объекта: Саратовская область, г.Аркадак, ул.Ленина, д.34 | 1          | 59107,80                      |
| 2.    | 01010002          | Нежилое одноэтажное здание (гараж), общая площадь 25,2 кв. м, инвентарный № 63:203:003:000001560, литер Г, адрес объекта: Саратовская область, г.Аркадак, ул. Ленина, д.34                                  | 1          | 117274,56                     |

**Перечень объектов  
особо ценного движимого имущества, закрепляемого  
за государственным автономным учреждением Саратовской области  
«Центр социального обслуживания населения Аркадакского района»**

| № п/п | Инвентарный номер | Наименование объекта   | Количество | Балансовая стоимость (рублей) |
|-------|-------------------|--|------------|-------------------------------|
| 1.    | 101041374         | 2-проводной модем ZyXEL U-336E Plus EE   | 1          | 7286,70                       |
| 2.    | 1.10104.В.71      | Canon Power Shot A550 (цифровой фотоаппарат)                                   | 1          | 4750,00                       |
| 3.    | 1.10106.Б.108     | Аппарат для воды HotFrost V208   | 1          | 7640,00                       |
| 4.    | 1.10106.В.82      | Вывеска  | 1          | 3403,00                       |
| 5.    | 242950000005      | Деревообрабатывающий станок  | 1          | 7497,00                       |
| 6.    | 2.10404.1         | Копировальный аппарат Canon IP 1510  | 1          | 29000,00                      |
| 7.    | 1.10104.В.107     | ККМ Феликс-ЗСК версия 01, белый локализованный, фискальный регистратор, с ЭКЛЗ | 1          | 23500,00                      |
| 8.    | 1.10106.Б.111     | Комплект мебели для кабинета руководителя                                      | 1          | 39288,00                      |
| 9.    | 1.10104.Б.119     | Компьютер  | 1          | 46194,50                      |
| 10.   | 1360013           | Компьютер «Самсунг» (полный комплект)  | 1          | 28891,50                      |
| 11.   | 01360013-2        | Компьютер «Самсунг» (полный комплект)  | 1          | 28891,50                      |
| 12.   | 01360013-3        | Компьютер «Самсунг» (полный комплект)  | 1          | 28891,50                      |
| 13.   | 1.10104.В.64      | Компьютер AMD Athlon 64 3200+  | 1          | 26901,73                      |
| 14.   | 1.10104.В.63      | Компьютер AMD Athlon 64 X2 3800+   | 1          | 26901,73                      |
| 15.   | 143044000123      | Компьютер Athlon   | 1          | 25514,00                      |
| 16.   | 1.10104.Б.117     | Компьютер KRAFTWAY комплект № 1  | 1          | 26540,78                      |
| 17.   | 1.10104.Б.114     | Компьютер KRAFTWAY комплект № 2  | 1          | 28408,35                      |
| 18.   | 243030000003      | Компьютер в сборке   | 1          | 36922,13                      |
| 19.   | 9                 | Компьютер в сборке № 2   | 1          | 21744,80                      |
| 20.   | 1                 | Компьютер в сборке № 3   | 1          | 20861,10                      |
| 21.   | 1360010           | Компьютер в сборке и сканер № 4  | 1          | 32213,42                      |
| 22.   | 1.10104.В.105     | Компьютер полный комплект  | 1          | 27292,22                      |
| 23.   | 4                 | Компьютер в сборке № 1   | 1          | 19843,20                      |
| 24.   | 6                 | Копировальный аппарат Cannon FC-208  | 1          | 8880,30                       |
| 25.   | 8                 | Копировальный аппарат Cannon LBP-1120  | 1          | 10640,00                      |
| 26.   | 12                | Копировальный аппарат Cannon LBP-1120 № 3                                      | 1          | 6462,80                       |
| 27.   | 242950000008      | Кресло руководителя Бона В К11   | 1          | 9630,00                       |
| 28.   | 242950000009      | Кресло руководителя Идра В   | 1          | 6242,00                       |
| 29.   | 242950000007      | Кухонный гарнитур  | 1          | 15532,00                      |
| 30.   | 13                | Машинка пилющая «Ятрань»   | 2          | 7960,80                       |
| 31.   | 10                | Многофункциональное устройство EPSON   | 1          | 5489,10                       |
| 32.   | 1.10104.В.106     | Многофункциональное устройство принтер+сканер+копир USB2.0                     | 1          | 8383,90                       |
| 33.   | 1360011           | Музыкальный центр Самсунг  | 1          | 6655,40                       |
| 34.   | 1.101.04В.127     | МФУ Canon MF 4018 (GKD30426)   | 1          | 10000,00                      |
| 35.   | 1.101.04В.126     | МФУ Canon MF 4018 (GKD39622)   | 1          | 10000,00                      |
| 36.   | 1.101.04В.128     | МФУ Canon MF 4018 (GKD49923)   | 1          | 10000,00                      |
| 37.   | 29                | Набор мягкой мебели «Плес»   | 2          | 9426,70                       |

|               |                 |  |           |                   |
|---------------|-----------------|--|-----------|-------------------|
| 38.           | 1.1010401.В.61  | Ноутбук Acer Aspire  | 1         | 29000,00          |
| 39.           | 1.10104.В.87    | Офисный компьютер RAMES GALE Custom W № 1  | 1         | 22000,00          |
| 40.           | 1.10104.В.88    | Офисный компьютер RAMES GALE Custom W № 2  | 1         | 22000,00          |
| 41.           | 1.10104.В.120   | П/к Kraftway Credo № 1   | 1         | 28600,25          |
| 42.           | 1.10104.В.121   | П/к Kraftway Credo № 2   | 1         | 28600,25          |
| 43.           | 1.101.04.В.129  | ПК СТ ATX PRO GA Intel Core2 Duo E8400/M-P Acer193 WAB / ИБП IPPON Pro400  | 1         | 23054,00          |
| 44.           | 1.101.04.В.130  | ПК СТ ATX PRO GA Intel Core2 Duo E8400/M-P Acer193 WAB / ИБП IPPON Pro400  | 1         | 23054,00          |
| 45.           | 1.101.04.В.131  | ПК СТ ATX PRO GA Intel Core2 Duo E8400/M-P Acer193 WAB / ИБП IPPON Pro400  | 1         | 23054,00          |
| 46.           | 1.10104.Б.100   | Принтер Canon Laser LBR-2900   | 1         | 3610,00           |
| 47.           | 1.10104.Б.101   | Принтер Canon Laser LBR-2900   | 1         | 3610,00           |
| 48.           | 1360012         | Принтер Cannon LBP-1120 № 2  | 1         | 5932,08           |
| 49.           | 1360016         | Принтер Canon NL11121E   | 1         | 5101,02           |
| 50.           | 01360016-2      | Принтер Canon NL11121E   | 1         | 5101,02           |
| 51.           | 1.10104.Б.89    | Принтер HP LaserJet 1018 (CB 419A)   | 1         | 3195,00           |
| 52.           | 1.10104.Б.118   | Принтер HP LASERJET M1120 (CB537A)   | 1         | 7903,00           |
| 53.           | 143045000124    | Принтер лазерный Canon-LBP-2900  | 1         | 4200,00           |
| 54.           | 1.10104.Б.115   | Принтер лазерный HP LaserJet P1005   | 1         | 4057,93           |
| 55.           | 1.10104.Б.116   | Принтер лазерный HP LaserJet P1005   | 1         | 4057,93           |
| 56.           | 1.10106.Б.65    | Сейф   | 1         | 5000,00           |
| 57.           | 1.10106.Б.113   | Станок для шива документов   | 1         | 12500,00          |
| 58.           | 8               | Стол компьютерный  | 1         | 3103,00           |
| 59.           | 1.10106.В.112   | Стол компьютерный большой Э-31.0 (вишня портофино)   | 1         | 4660,00           |
| 60.           | 110             | Стол офисный   | 1         | 5089,80           |
| 61.           | 7               | Факс Panasonic   | 1         | 5790,40           |
| 62.           | 15              | Холодильник «Зил»  | 1         | 6439,26           |
| 63.           | 11111           | Цифровая видекамера  | 1         | 13980,00          |
| 64.           | 153420000002    | А/машина УАЗ 31512, регистрационный знак В013КЕ64, идентификационный № ХТТ315120W0020830, год выпуска 1998, модель двигателя УМЗ-4178, двигатель № W0801554, шасси № W0669527, кузов № W0020830, цвет серо-голубой, мощность двигателя 76 л.с.                               | 1         | 89349,44          |
| 65.           | 153420000003    | А/машина ВАЗ 21053, регистрационный знак О937ЕН64, идентификационный № ХТА21053072120534, год выпуска 2007, модель двигателя 2104, двигатель № 8931653, шасси № отсутствует, кузов № ХТА2105307212053, цвет синий, мощность двигателя 71 л.с.                                |           | 136717,00         |
| 66.           | 1.10105.В.122   | А/машина ВАЗ 21144 (люкс), регистрационный знак Р030ХС64, идентификационный № ХТА211440А4831262, тип -легковой седан, год выпуска 2009, модель двигателя 11183, двигатель № 5181462, шасси № отсутствует, кузов № ХТА211440А4831262, цвет черный, мощность двигателя 80 л.с. | 1         | 246900,00         |
| 67.           | 1.10104.В.ПР.84 | Станок токарный по дереву  | 1         | 4850,00           |
| 68.           | 1.10104.В.134   | Коммутатор D-Link DES-1024D (24 x 10/100Mbps RM 19», 1U)   | 1         | 3100,00           |
| 69.           | 1.10106.Б.132   | Кондиционер LG Electronics Inc.-9  | 1         | 23800,00          |
| 70.           | 1.10106.Б.133   | Кондиционер LG Electronics Inc.-12   | 1         | 29800,00          |
| <b>Итого:</b> |                 |  | <b>72</b> | <b>1510889,54</b> |

Приложение № 2 к распоряжению  
Правительства области от 29 декабря 2010 года №461-Пр

**Перечень объектов  
недвижимого имущества, закрепляемого за государственным автономным учреждением Саратовской области  
«Центр социального обслуживания населения Базарно-Карабулакского района»**

| № п/п | Инвентарный номер | Наименование   | Количество | Балансовая стоимость (рублей) |
|-------|-------------------|--|------------|-------------------------------|
| 1.    | 7130399           | Часть нежилого административного здания с отопляемой пристройкой, инвентарный № 63:206:002:000007230, литер А1, нежилое, площадь 1104,3 кв. м, этажность - 2, адрес: Саратовская область, р.п.Базарный Карабулак, ул.Ленина, д.201 | 1          | 2456437,06                    |
| 2.    | 7130401           | Нежилое двухэтажное здание, общая площадь 94,9 кв. м, адрес: Саратовская область, р.п.Базарный Карабулак, ул.Ленина, д.205   | 1          | 400000,00                     |

|    |         |   |   |           |
|----|---------|---|---|-----------|
| 3. | 7130400 | Нежилое одноэтажное здание (сарай), площадь 41,61 кв. м, адрес: Саратовская область, р.п.Базарный Карабулак, ул.Ленина, д.205 | 1 | 100000,00 |
|----|---------|---|---|-----------|

**Перечень объектов  
движимого имущества, закрепляемого за государственным автономным учреждением Саратовской области  
«Центр социального обслуживания населения Базарно-Карабулакского района»**

| № п/п | Инвентарный номер | Наименование   | Количество | Балансовая стоимость (рублей) |
|-------|-------------------|--|------------|-------------------------------|
| 1     | 8911              | Автомобиль Hyundai Elantra 1.6 GLS AT, идентификационный номер КМНДУ41ВР8У522561, легковой, модель, № двигателя G4FC 8U456020, кузов № КМНДУ41ДР8У522561, цвет серебристый | 1          | 559000,00                     |
| 2     | 7130455           | Автомобиль ВАЗ-21074, LADA 2107, идентификационный номер ХТА21074062443411, модель, № двигателя 21067.8722949, кузов № 2443411, цвет темно-вишневый                        | 1          | 165240,00                     |
| 3     | 7130456           | Автомобиль ГАЗ-3110, легковой, идентификационный номер ХТН31100021118537, модель, № двигателя *40620D*23058634*, кузов № 31100020517957, цвет циклон                       | 1          | 189750,00                     |
| 4     | 7130458           | Автомобиль ГАЗ-322132, идентификационный номер Х9632213260465600, автобус (13 мест), модель, № двигателя *405220*63044063*, кузов № 32210060240439, цвет желтый            | 1          | 330,072.00                    |
| 5     | 7130457           | Автомобиль УАЗ-2206, идентификационный №ХТТ220600W0012764, модель, № двигателя УМЗ-4178 N W0305100, кузов № W0012764, цвет защитный  | 1          | 111600,00                     |
| 6     | 8965              | Компьютер ATTO 3490 Intel Celeron 430/DDR2 1024 Mb/SVGA/HDD 160Gb/Multi/ATX, корпус черно-серый  | 1          | 8261,07                       |
| 7     | 7130362           | Компьютер Intel C2DE4500/GA-945GM/DDR-2-1024MB/160   | 1          | 22075,00                      |
| 8     | 7130376           | Компьютер Технос в комплекте   | 1          | 15520,00                      |
| 9     | 8959              | Монитор 17" TFT ViewSonic VA703B   | 1          | 5218,50                       |
| 10    | 7130514           | Монитор LCD 17" Samsung 743N MYAKS (1280*1024.700:1)   | 1          | 5264,00                       |
| 11    | 7130515           | Монитор LCD 17" Samsung 743N MYAKS (1280*1024.700:1)   | 1          | 5264,00                       |
| 12    | 7130549           | Монитор LCD 17" ViewSonic VA703B» черный   | 1          | 4299,00                       |
| 13    | 7130550           | Монитор LCD 17" ViewSonic VA703B черный  | 1          | 4299,00                       |
| 14    | 7130516           | Монитор LCD 19" Samsung 943N MYAKS (1280*1024.1000:1,5 м/с)  | 1          | 6463,80                       |
| 15    | 7130349           | Монитор LG FLATRON 07130349  | 1          | 6046,60                       |
| 16    | 7130374           | Монитор LG FLATRON L1750U  | 1          | 7742,82                       |
| 17    | 7130536           | Монитор LSD 17" ViewSonic VA703M   | 1          | 4377,60                       |
| 18    | 8969              | Монитор LSD17" Acer V173BbV черный   | 1          | 6189,95                       |
| 19    | 8968              | Монитор LSD 18.5" Acer X193HQB черный  | 1          | 6107,40                       |
| 20    | 7130341           | Монитор NEC FE771 SB   | 1          | 10678,59                      |
| 21    | 7130406           | Монитор ViewSonic VE510SV  | 1          | 7742,82                       |
| 22    | 8991              | Персональный компьютер в составе: системный блок, монитор, принтер, клавиатура, мышь, ИБП, сетевой фильтр  | 1          | 28770,00                      |
| 23    | 7130532           | Ноутбук Acer E-Machines EME510 Cel-T1400/15" WXGA/1024MB/120GB   | 1          | 15999,00                      |
| 24    | 7130342           | Ноутбук Acer Extense 56202 Core2 T5250/5" WXGA/1024MB/160GB/ MULTI/ WiFi/Vista   | 1          | 28352,00                      |
| 25    | 8945              | Процессор ATTO 3344 Office Lights AMD X2 4400+   | 1          | 7500,00                       |
| 26    | 7130446           | Процессор KRAFTWAY D2667   | 1          | 12858,12                      |
| 27    | 7130447           | Процессор KRAFTWAY D2667 MNz   | 1          | 12858,12                      |
| 28    | 7130375           | Процессор KRAFTWAY KC 10   | 1          | 15938,72                      |
| 29    | 7130167           | Процессор ATX MidiTower 6-GA   | 1          | 18416,97                      |
| 30    | 7130517           | Системный блок ATTO 5003 Multimedia Lights Pentium DualCore 5200/SVGA 512/160Gb/1024Mb   | 1          | 10969,00                      |
| 31    | 7130518           | Системный блок ATTO 5003 Multimedia Lights Pentium DualCore 5200/SVGA 512/160Gb/1024Mb   | 1          | 10969,00                      |
| 32    | 7130513           | Системный блок ATTO 5500 Gamers A64 X2 500+/ SVGA512/2048Mb/ 320Gb/CG/9600 GT  | 1          | 15000,00                      |
| 33    | 8960              | Системный блок СТ 2000 Pro Intel Dual-Core 2.5   | 1          | 17493,00                      |
| 34    | 7130365           | Системный блок ATC LG  | 1          | 5054,00                       |

|    |         |  |   |          |
|----|---------|--|---|----------|
| 35 | 7130397 | Системный блок АТТО  | 1 | 14198,90 |
| 36 | 7130548 | Системный блок АТТО 5158 Multimedia Pentium E5200/SVGA512              | 1 | 15299,00 |
| 37 | 7130530 | Копир/принтер/сканер Toshiba e-Studio 206 +тонер+девелопер             | 1 | 31320,28 |
| 38 | 7130168 | Копировальный аппарат CANON PC 860                                     | 1 | 26163,90 |
| 39 | 7130445 | 2-проводной модем ZyXEL U-336E Plus EE                                 | 1 | 7286,70  |
| 40 | 7130354 | Модем ADSL D-Link DSL-2300U  | 1 | 1005,00  |
| 41 | 7130558 | Модем внешний 56K Acrop Sprinter@56k Ext V/92                          | 1 | 294,00   |
| 42 | 8995    | ИБП APC BACK BK500-RS  | 1 | 19500,00 |
| 43 | 7130363 | Принтер /сканер/копир лазерный HP LJ M 1120                            | 1 | 7113,60  |
| 44 | 8982    | Принтер Canon LPB-3010   | 1 | 4265,00  |
| 45 | 8981    | Принтер Canon LPB-3010   | 1 | 4265,00  |
| 46 | 7130114 | Принтер HP EPSON C435X   | 1 | 10216,64 |
| 47 | 7130453 | Принтер HP LaserJet 1012   | 1 | 7324,80  |
| 48 | 8955    | Принтер HP LaserJet M1120  | 1 | 7903,00  |
| 49 | 7130526 | Принтер лазерный Canon LBP-2900 (A4. 12 ppm. 600 dpi. 2048 Kb. USB2.0) | 1 | 3658,00  |
| 50 | 7130555 | Принтер лазерный Canon LPB 2900 черный                                 | 1 | 4100,00  |
| 51 | 7130399 | Принтер лазерный Canon LPB-2900  | 1 | 3360,00  |
| 52 | 7130544 | Принтер лазерный Canon LPB-2900 черный                                 | 1 | 3945,60  |
| 53 | 7130390 | Принтер лазерный Canon ZBP 2900  | 1 | 3816,30  |
| 54 | 7130380 | Принтер HP LaserJet 1018   | 1 | 3599,10  |
| 55 | 7130356 | Принтер HP LaserJet 1022   | 1 | 6191,40  |
| 56 | 7130454 | Принтер HP LaserJet 1300   | 1 | 13508,82 |
| 57 | 7130537 | Мышь Genius NetScroll 100 серебро                                      | 1 | 133,12   |
| 58 | 7130538 | Мышь Genius NetScroll 100 серебро                                      | 1 | 133,12   |
| 59 | 7130546 | Мышь Genius NetScroll 110 черная                                       | 1 | 158,08   |
| 60 | 7130522 | Мышь A4Tech X6-10D черная  | 1 | 360,00   |
| 61 | 7130521 | Мышь A4Tech X6-10D черная  | 1 | 360,00   |
| 62 | 7130531 | Принтер лазерный HP Color LaserJet CP1215 цветной                      | 1 | 8352,00  |
| 63 | 7130355 | Принтер/сканер/копир лазерный Canon MF                                 | 1 | 6728,40  |
| 64 | 8975    | Программное обеспечение Microsoft Office Basic                         | 1 | 6295,32  |
| 65 | 8974    | Программное обеспечение Microsoft Office Basic                         | 1 | 6295,32  |
| 66 | 7130528 | Программное обеспечение Microsoft Windows XP                           | 1 | 6012,00  |
| 67 | 7130543 | Программное обеспечение Microsoft Windows XP                           | 1 | 2841,60  |
| 68 | 7130556 | Программное обеспечение Microsoft Windows XP                           | 1 | 2900,00  |
| 69 | 7130559 | Программное обеспечение Microsoft Windows XP                           | 1 | 2841,60  |
| 70 | 9004    | Переплетная машина   | 1 | 9000,00  |
| 71 | 7130529 | Программное обеспечение Антивирус ESET NOD32                           | 1 | 1082,40  |
| 72 | 7130542 | Программное обеспечение Антивирус ESet                                 | 1 | 1082,40  |
| 73 | 8994    | АН-32Вч/б модульная видеокамера  | 1 | 15712,8  |
| 74 | 8992    | Видеокамера SONY   | 1 | 43600,00 |
| 75 | 8890    | Дом. театр SONY DAV-DZ850M   | 1 | 19998,00 |
| 76 | 8892    | Музыкальный центр Panasonic  | 1 | 14492,00 |
| 77 | 7130412 | Беговая электрическая дорожка SPORT HOUSE SH-058L                      | 1 | 28000,00 |
| 78 | 7130415 | Велотренажер PROTEUS-PEC3260   | 1 | 12000,00 |
| 79 | 8910    | Велотренажер PROTEUS   | 1 | 12000,00 |
| 80 | 8909    | Велотренажер PROTEUS   | 1 | 12000,00 |
| 81 | 8908    | Дорожка беговая электрическая LARSEN                                   | 1 | 60000,00 |
| 82 | 8907    | Дорожка беговая электрическая LARSEN                                   | 1 | 60000,00 |
| 83 | 7130829 | Жалюзи   | 1 | 23898,00 |
| 84 | 9012    | Модем  | 1 | 900,00   |
| 85 | 7130423 | Обогреватель бактерицидный ОБН-150                                     | 1 | 1209,74  |
| 86 | 8954    | Стиральная машина Samsung WF-6520N7W                                   | 1 | 13710,00 |
| 87 | 7130370 | Сплит-систем MIDEA   | 1 | 18900,00 |
| 88 | 8942    | Сплит-система MIDEA-12 HR  | 1 | 29450,00 |
| 89 | 8979    | Счетчик газовый  | 1 | 10337,74 |
| 90 | 7130488 | Счетчик газовый  | 1 | 7191,00  |

|     |         |   |   |           |
|-----|---------|---|---|-----------|
| 91  | 7130417 | Телевизор Philips   | 1 | 7500,00   |
| 92  | 7130436 | Телевизор Akira   | 1 | 4100,00   |
| 93  | 8944    | Телефакс Panasonic KX-FL403RU                                       | 1 | 9139,00   |
| 94  | 7130487 | Термометр сигнализирующий   | 1 | 2200,00   |
| 95  | 7130489 | Тренажер Шагатель PROTEUS   | 1 | 14000,00  |
| 96  | 8984    | Dantex RK-24SDM2E (внеш. блок)                                      | 1 | 17450,00  |
| 97  | 8985    | Dantex RK-24SDM2E (внутр. блок)                                     | 1 | 11800,00  |
| 98  | 7130413 | Вибромассажер SH-364L   | 1 | 9200,00   |
| 99  | 8939    | Вибромассажер   | 1 | 12690,00  |
| 100 | 8906    | Вибромассажер VIBROFIT  | 1 | 10500,00  |
| 101 | 8905    | Вибромассажер VIBROFIT  | 1 | 10500,00  |
| 102 | 7130468 | Утюг STB-110H   | 1 | 2200,00   |
| 103 | 7130378 | Фотоаппарат 4.0 Mpix Canon Power ShotA-430                          | 1 | 4019,30   |
| 104 | 7130364 | Факс Panasonic  | 1 | 5300,56   |
| 105 | 8924    | Фиброоптическое волокно, 100 волокон                                | 1 | 12500,00  |
| 106 | 8943    | Фискальный регистратор «Феликс 02К»                                 | 1 | 15000,00  |
| 107 | 8948    | Фонтан комнатный  | 1 | 2572,40   |
| 108 | 7130421 | Холодильник «Саратов-452» КШ-120                                    | 1 | 4951,85   |
| 109 | 7130371 | Холодильник SAMSUNG SRG-058   | 1 | 4699,00   |
| 110 | 7130470 | Ц/видеокамера Panasonic   | 1 | 16599,00  |
| 111 | 8990    | Фотоаппарат 10.2 Mpx SONY   | 1 | 16700,00  |
| 112 | 8961    | Цифровой измеритель артериального давления и частоты пульса UA-668  | 1 | 9950,00   |
| 113 | 8993    | Сетевой дисковый накопитель D-Link DNS-343                          | 1 | 16771,00  |
| 114 | 8998    | Сейф Т-28   | 1 | 3980,00   |
| 115 | 7130506 | Чайник Tefal Vitesse  | 1 | 1450,00   |
| 116 | 7130434 | Шагатель тренажер UPROTEVS  | 1 | 7700,00   |
| 117 | 8937    | Шагатель тренажер   | 1 | 16890,00  |
| 118 | 8938    | Шагатель тренажер   | 1 | 16890,00  |
| 119 | 9007    | Кондиционер Dantex RK-18 SDM2                                       | 1 | 21100,00  |
| 120 | 9005    | Сплит-система Gree GWHN07NK   | 1 | 11600,00  |
| 121 | 9008    | Сплит-система Gree GWHN07NK   | 1 | 11600,00  |
| 122 | 9009    | Сплит-система Gree GWHN07NK   | 1 | 11600,00  |
| 123 | 9010    | Сплит-система Gree GWHN07NK   | 1 | 11600,00  |
| 124 | 9006    | Сплит-система Gree KFR-26G/A13                                      | 1 | 12600,00  |
| 125 | 9011    | Сплит-система Gree KFR-26G/A13                                      | 1 | 12600,00  |
| 126 | 8996    | Аккумулятор Lenmar Lip 07   | 1 | 3 922 000 |
| 127 | 8986    | Автомагнитола   | 1 | 3510,00   |
| 128 | 7130505 | Аквариум  | 1 | 7864,50   |
| 129 | 7130792 | Вешалка   | 1 | 896,00    |
| 130 | 7130511 | Видеокарта GigaByte   | 1 | 3671,00   |
| 131 | 7130419 | Водонагреватель «Термекс»   | 1 | 9939,45   |
| 132 | 9003    | Газовая плита «Лада»  | 1 | 7000,00   |
| 133 | 7130484 | Газогорелочное устройство   | 1 | 5100,00   |
| 134 | 7130491 | Газогорелочное устройство   | 1 | 10080,00  |
| 135 | 7130483 | Газогорелочное устройство   | 1 | 10080,00  |
| 136 | 7130414 | Гребной тренажер JET STREM JMR-3000                                 | 1 | 7900,00   |
| 137 | 7130750 | АП 508 Детский зеркальный уголок с пузырь. колонной (класс престиж) | 1 | 13343,00  |
| 138 | 7130751 | АП 502 Детское игровое панно «Звездное небо» 103*53                 | 1 | 13343,00  |
| 139 | 7130714 | Диван «Болеро М» 3 кат  | 1 | 27490,00  |
| 140 | 7130754 | Диван угловой 1670*2390*960   | 1 | 30000,00  |
| 141 | 7130500 | Дорожка 0,9*30  | 1 | 3550,26   |
| 142 | 129     | Жалюзи вертикальные «Лайн»  | 1 | 3025,54   |
| 143 | 7130826 | Жалюзи вертикальные «Лайн»  | 1 | 5458,32   |
| 144 | 8918    | Источник света для зеркального шара                                 | 1 | 3900,00   |
| 145 | 8925    | Источник света к фиброоптическому волокну                           | 1 | 7500,00   |
| 146 | 7130502 | Ковер 2,5*4,5   | 1 | 5938,50   |
| 147 | 7130503 | Ковер 3*4   | 1 | 6794,50   |

|     |              |   |   |          |
|-----|--------------|---|---|----------|
| 148 | 7130411      | Комплекс спортивный детский «Лидер»                               | 1 | 4500,00  |
| 149 | 8922         | Комплект акриловых зеркал на жестком основании 120*60             | 2 | 3500,00  |
| 150 | 7130755      | Комплект мягкой мебели  | 1 | 30000,00 |
| 151 | 7130482      | Котел Дон 52 В  | 1 | 13818,00 |
| 152 | 7130481      | Котел Дон 52 В  | 1 | 13818,00 |
| 153 | 7130812      | Кресло «Престиж» черное тканевое                                  | 1 | 1500,00  |
| 154 | 7130813      | Кресло «Престиж» черное тканевое                                  | 1 | 1500,00  |
| 155 | 7130748      | Кресло «Комо В» пластик Z11 (черное)                              | 1 | 3640,00  |
| 156 | 9000         | Лампа настольная  | 1 | 6400,00  |
| 157 | 9001         | Лампа настольная  | 1 | 1600,00  |
| 158 | 8921         | Мягкая платформа для трубки «Фантазия» 60*60*30                   | 1 | 3800,00  |
| 159 | 7130743      | Мягкая форма «Остров», Д 140 см, высота 50 см                     | 1 | 6100,00  |
| 160 | 7130738      | Мягкая форма «Пуфик» Д 90 см                                      | 1 | 3700,00  |
| 161 | 7130739      | Мягкая форма «Пуфик»  | 1 | 3700,00  |
| 162 | 7130740      | Мягкая форма «Пуфик»  | 1 | 3700,00  |
| 163 | 7130741      | Мягкая форма «Пуфик»  | 1 | 3700,00  |
| 164 | 7130742      | Мягкая форма «Пуфик»  | 1 | 3700,00  |
| 165 | 136          | Мягкая мебель   | 1 | 5000,00  |
| 166 | 7130438      | Мягкий уголок с креслом   | 1 | 27552,00 |
| 167 | 1            | Мяч волейбольный  | 1 | 1314,90  |
| 168 | 8928         | Набор компакт-дисков с музыкой для релаксации (5 шт.)             | 1 | 1100,00  |
| 169 | 8927         | Набор масел для ароматерапии (12 шт.)                             | 1 | 1200,00  |
| 170 | 7130486      | Насосная группа   | 1 | 5543,00  |
| 171 | 8934         | Настольный диспенсер M30  | 1 | 1800,00  |
| 172 | 7130467      | Оверлок GN 1-1 D(Sundeep)   | 1 | 2600,00  |
| 173 | 9002         | Огнетушитель  | 1 | 4400,00  |
| 174 | 122          | П/П сетевой   | 1 | 6640,00  |
| 175 | 7130499      | Палас-ковер   | 1 | 4200,00  |
| 176 | 7130821      | Панно напольное «Бесконечность»                                   | 1 | 4389,60  |
| 177 | 8923         | Панно «Звездное небо» 70*70 см                                    | 1 | 14500,00 |
| 178 | 8988         | Мойка «Эко» без раковины  | 1 | 7994,07  |
| 179 | 8891         | Плазма TV SAMSUNG   | 1 | 33198,00 |
| 180 | 7130306      | Плита газовая «Лада»  | 1 | 5928,00  |
| 181 | 7139466      | Швейная машина ПМШ Jack JK-5550 (комплект)                        | 1 | 12800,00 |
| 182 | 8967         | Программное обеспечение - антивирус Eset NOD32                    | 1 | 1690,00  |
| 183 | 7130799      | Полка под клавиатуру  | 1 | 400,00   |
| 184 | 7130823      | Прибор для создания успокаивающего эффекта                        | 1 | 29039,80 |
| 185 | 7130557      | Привод DVD+RW+CD-RW Sony NEC, кабель, кабель USB2.0               | 1 | 1120,00  |
| 186 | 21           | Привод, кабель  | 1 | 1357,62  |
| 187 | 102          | Программный продукт   | 1 | 19528,00 |
| 188 | 8935         | Проектор Epson MultiMedia Projector EMP-S5                        | 1 | 25320,00 |
| 189 | 8926         | Профессиональный генератор запахов со звуками природы и ароматами | 1 | 2200,00  |
| 190 | 7130749      | Пуфик-кресло с гранулами АЛ 266                                   | 1 | 8448,00  |
| 191 | 7130822      | Пучок волоконно-оптических волокон с боковым свечением            | 1 | 17298,80 |
| 192 | 7130461      | Пылесос   | 1 | 3315,93  |
| 193 | 8978         | Пылесос Samsung SC-5345   | 1 | 6600,00  |
| 194 | 8989         | Рабочий туалет «Флор»   | 1 | 9572,01  |
| 195 | 8929         | Светильник «Пламя»  | 1 | 2300,00  |
| 196 | 8912         | Световой проектор «Меркурий» со встроенным ротатором              | 1 | 8500,00  |
| 197 | 142          | Металлический ящик для хранения ценностей                         | 1 | 4744,00  |
| 198 | 7130485      | Сигнализатор газовый  | 1 | 8601,00  |
| 199 | 7130361      | Системный телефон LG  | 1 | 6517,00  |
| 200 | 8941         | Стенка шведская   | 1 | 3765,00  |
| 201 | 8940         | Стенка шведская   | 1 | 3765,00  |
| 202 | ВА0000000006 | Стенка шведская   | 1 | 2600,00  |
| 203 | ВА0000000005 | Стенка шведская   | 1 | 2600,00  |
| 204 | 7130494      | Стерилизатор  | 1 | 24102,29 |

|     |         |   |   |          |
|-----|---------|---|---|----------|
| 205 | 7130745 | Стол «Акцент Венге» Е96-01.89Л                            | 1 | 7966,00  |
| 206 | 7130341 | Стол «Дельта»   | 1 | 3232,00  |
| 207 | 7130763 | Стол для заседаний 2800*1500*750                          | 1 | 12000,00 |
| 208 | 7130818 | Стол для президиума 1500*700*750                          | 1 | 3500,00  |
| 209 | 7130817 | Стол для президиума 1500*700*750                          | 1 | 3500,00  |
| 210 | 7130736 | Мяч футбольный  | 1 | 5750,00  |
| 211 | 7130729 | Стол левый эргономичный «Дельта» Е68-01.44Т               | 1 | 3800,00  |
| 212 | 7130730 | Стол левый эргономичный «Дельта» Е68-01.44Т               | 1 | 3800,00  |
| 213 | 7130728 | Стол левый эргономичный «Дельта» Е68-01.44Т               | 1 | 3,800,00 |
| 214 | 7130731 | Стол левый эргономичный «Дельта» Е68-01.44Т               | 1 | 3800,00  |
| 215 | 7130733 | Стол письменный «Дельта» Е66-01.44Т                       | 1 | 2560,00  |
| 216 | 7130794 | Стол письменный левый 1400*900*760                        | 1 | 3000,00  |
| 217 | 7130795 | Стол письменный левый 1400*900*760                        | 1 | 3000,00  |
| 218 | 7130775 | Стол письменный угловой левый                             | 1 | 2300,00  |
| 219 | 7130773 | Стол письменный угловой левый                             | 1 | 2300,00  |
| 220 | 7130774 | Стол письменный угловой левый                             | 1 | 2300,00  |
| 221 | 7130746 | Стол приставной «Акцент Венге» ХВ7-01.89Л                 | 1 | 2280,00  |
| 222 | 7130816 | Стол рабочий 1700*800*750                                 | 1 | 3000,00  |
| 223 | 7130815 | Стол рабочий 1700*800*750                                 | 1 | 3000,00  |
| 224 | 7130814 | Стол рабочий 1700*800*750                                 | 1 | 3000,00  |
| 225 | 7130735 | Столешница 120*80 019 ВУСНЕ GEPLANKT 120*80 019           | 1 | 5088,00  |
| 226 | 7130734 | Столешница 120*80 019 ВУСНЕ GEPLANKT 120*80 019           | 1 | 5088,00  |
| 227 | 7130753 | Сумка для ноутбука CONTINENT 15                           | 1 | 1080,00  |
| 228 | 7130752 | Сухой бассейн R150*H40+950 шаров.                         | 1 | 20000,00 |
| 229 | 7130810 | Трибуна   | 1 | 3000,00  |
| 230 | 7130345 | Тумба «Дельта»  | 1 | 3589,00  |
| 231 | 7130796 | Тумба 500*900*759   | 1 | 2200,00  |
| 232 | 7130797 | Тумба 500*900*759   | 1 | 2200,00  |
| 233 | 7130760 | Тумба 500*900*759   | 1 | 1500,00  |
| 234 | 7130761 | Тумба 500*900*759   | 1 | 1500,00  |
| 235 | 7130762 | Тумба 500*900*759   | 1 | 1500,00  |
| 236 | 7130747 | Тумба выкатная «Акцент Венге» М-38-01.89Л, 3 ящика        | 1 | 3120,00  |
| 237 | 7130717 | Тумба приставная с замком «Дельта» М40-01.44Т, 3 ящика    | 1 | 4130,00  |
| 238 | 7130718 | Тумба приставная с замком «Дельта» М40-01.44Т, 3 ящика    | 1 | 4130,00  |
| 239 | 7130719 | Тумба приставная с замком «Дельта» М40-01.44Т, 3 ящика    | 1 | 4130,00  |
| 240 | 7130720 | Тумба приставная с замком «Дельта» М40-01.44Т, 3 ящика    | 1 | 4130,00  |
| 241 | 7130809 | Тумба угловая под ТВ 900*900*750                          | 1 | 2500,00  |
| 242 | 7130808 | Тумба угловая под ТВ со стеклом 900*900*750               | 1 | 2500,00  |
| 243 | 7130344 | Шкаф «Дельта»   | 1 | 6834,00  |
| 244 | 7130715 | Шкаф 2 щит., 2 стеклянные двери 50028 «Дельта» S90-01.44Т | 1 | 8030,00  |
| 245 | 7130716 | Шкаф 2 щит., 2 стеклянные двери 50028 «Дельта» S90-01.44Т | 1 | 8030,00  |
| 246 | 7130721 | Шкаф 50032 «Дельта» S93-01.44Т, 5 полок                   | 1 | 4020,00  |
| 247 | 8983    | Шкаф АМ 1891  | 1 | 5800,00  |
| 248 | 7130023 | Шкаф для одежды   | 1 | 5715,00  |
| 249 | 7130783 | Шкаф для документов 800*450*2155                          | 1 | 3000,00  |
| 250 | 7130782 | Шкаф для документов 800*450*2155                          | 1 | 3000,00  |
| 251 | 7130776 | Шкаф для документов 800*450*2155                          | 1 | 3000,00  |
| 252 | 7130777 | Шкаф для документов 800*450*2155                          | 1 | 3000,00  |
| 253 | 7130778 | Шкаф для документов 800*450*2155                          | 1 | 3000,00  |
| 254 | 7130781 | Шкаф для документов 272800*450*2155                       | 1 | 3000,00  |
| 255 | 7130780 | Шкаф для документов 800*450*2155                          | 1 | 3000,00  |
| 256 | 7130779 | Шкаф для документов 800*450*2155                          | 1 | 3000,00  |
| 257 | 7130784 | Шкаф для документов со стеклом 800*450*1800               | 1 | 3800,00  |
| 258 | 7130785 | Шкаф для документов со стеклом 800*450*1800               | 1 | 3800,00  |
| 259 | 7130786 | Шкаф для документов со стеклом 800*450*1800               | 1 | 3800,00  |
| 260 | 7130787 | Шкаф для документов со стеклом 800*450*1800               | 1 | 3800,00  |
| 261 | 7130802 | Шкаф для картотеки 800*450*2155                           | 1 | 3000,00  |
| 262 | 7130803 | Шкаф для картотеки 800*450*2155                           | 1 | 3000,00  |

|               |         |  |            |                   |
|---------------|---------|--|------------|-------------------|
| 263           | 7130807 | Шкаф для картотеки 800*450*2155  | 1          | 3000,00           |
| 264           | 7130806 | Шкаф для картотеки 800*450*2155  | 1          | 3000,00           |
| 265           | 7130805 | Шкаф для картотеки 800*450*2155  | 1          | 3000,00           |
| 266           | 7130804 | Шкаф для картотеки 800*450*2155  | 1          | 3000,00           |
| 267           | 7130198 | Шкаф для одежды  | 1          | 3533,14           |
| 268           | 7130013 | Шкаф для одежды  | 1          | 89728,04          |
| 269           | 7130788 | Шкаф для одежды 714*598*1924 двухдверный                               | 1          | 3100,00           |
| 270           | 7130789 | Шкаф для одежды 714*598*1924 двухдверный                               | 1          | 3100,00           |
| 271           | 7130465 | Шкаф 3-створчатый «Рамка»  | 1          | 8180,00           |
| 272           | 7130510 | Шкаф медицинский одностворчатый ШМ-01-МСК 570*300*1700 (стекло/металл) | 1          | 3807,41           |
| 273           | 7130800 | Шкаф со стеклом 800*450*1800   | 1          | 4000,00           |
| 274           | 7130801 | Шкаф со стеклом 800*450*1800   | 1          | 4000,00           |
| 275           | 7130820 | Шкаф-гардероб с антресолью 800*500*1950                                | 1          | 4800,00           |
| 276           | 8999    | Холодильник «Саратов-263»  | 1          | 12720,00          |
| 277           | 8936    | Экран на треноге Classic Solution 200*150 крепления на стену           | 1          | 4680,00           |
| 278           | 8902    | Эспандер лыжника   | 1          | 2400,00           |
| 279           | 8946    | Эфирные масла для ароматерапии   | 1          | 2761,20           |
| 280           | 7130535 | Монитор LSD 17" ViewSonic VA703M серебристо-черный                     | 1          | 4377,60           |
| 281           | 7130830 | Респиратор   | 50         | 1425,00           |
| <b>Итого:</b> |         |  | <b>330</b> | <b>6697561,29</b> |

Приложение № 3 к распоряжению  
Правительства области от 29 декабря 2010 года № 461-Пр

**Перечень объектов  
недвижимого имущества, закрепляемого за государственным автономным учреждением Саратовской области  
«Центр социального обслуживания населения Балаковского района»**

| № п/п | Инвентарный номер | Наименование   | Количество | Балансовая стоимость (рублей) |
|-------|-------------------|--|------------|-------------------------------|
| 1.    | 01010001          | Помещение нежилое, общая площадь 321,1 кв. м, этаж надземный, адрес объекта: Саратовская область, г.Балаково, ул.Титова, д.23а   | 1          | 84232,34                      |
| 2.    | 1101020003        | Помещение нежилое, общая площадь 317,9 кв. м, этаж надземный, адрес объекта: Саратовская область, г.Балаково, ул.Титова, д.19а   | 1          | 84232,34                      |
| 3.    | 01010002          | Помещение нежилое, общая площадь 140,7 кв. м, этаж надземный, адрес объекта: Саратовская область, г.Балаково, ул.Саратовское шоссе, д.9                                  | 1          | 391277,52                     |
| 4.    | 1101020001        | Здание гаража, инвентарный № 63:407:003:000005200:Г, литер Г, нежилое, площадь 55,9 кв. м, этажность 1, адрес объекта: Саратовская область, г.Балаково, ул.Титова, д.19а | 1          | 296605,91                     |

**Перечень объектов  
особо ценного движимого имущества, закрепляемого за государственным автономным учреждением  
Саратовской области «Центр социального обслуживания населения Балаковского района»**

| № п/п | Инвентарный номер | Наименование  | Количество | Балансовая стоимость (рублей) |
|-------|-------------------|---|------------|-------------------------------|
| 1     | 01510006          | Автомобиль ВАЗ 21074, легковой, идентификационный номер (VIN) ХТА21074041995833, модель 2106, № двигателя 7658444, шасси (рама) № нет, кузов № 1995833, цвет серо-синий                           | 1          | 172360,00                     |
| 2     | 01510004          | Автомобиль ГАЗ 322132, автобус более 12 посадочных мест, идентификационный номер (VIN) ХТН32213210214000, модель, № двигателя 425СР, 10604386, шасси, рама № 0213384, кузов № 0027857, цвет белый | 1          | 328438,80                     |
| 3     | 1101040018        | Многофункциональное устройство HP LaserJet M1522nf(+fax) USB (CB534A)   | 1          | 18460,00                      |
| 4     | 1101040005        | Монитор LG TFT 22" W2242S-PF black 5ms  | 1          | 7498,00                       |
| 5     | 1101040007        | Ноутбук Asus F80L T5250/2G/160/DWD-RW/W/DOS/14.1" WXGA  | 1          | 29854,24                      |
| 6     | 1101040006        | Принтер OKI C565N.A4,20/32 ppm, цветной   | 1          | 21377,76                      |
| 7     | 1101040039        | Цифровой аппарат CANON PowerShot A1000  | 1          | 6979,00                       |
| 8     | 1101040017        | Инфракрасный обогреватель UFO L12   | 1          | 3750,00                       |
| 9     | 1101040016        | Инфракрасный обогреватель UFO L12   | 1          | 3750,00                       |

|    |              |   |   |          |
|----|--------------|---|---|----------|
| 10 | 1101040010   | Инфракрасный обогреватель UFO L18   | 1 | 4490,00  |
| 11 | BA139        | Компьютер Orion 4500  | 1 | 21835,00 |
| 12 | 01360123     | Монитор 17" SAMSUNG 757 MB  | 1 | 6815,20  |
| 13 | BA175        | Кабина г.м. MSD1 28 с душевым смесителем                                    | 1 | 14999,00 |
| 14 | 1101040023   | Кронштейн HITECHNIC HTA750  | 1 | 6999,00  |
| 15 | 1101040022   | Телевизор плазма TV SAMSUNG PS50A410  | 1 | 49999,00 |
| 16 | BA167        | Швейная машинка Janome 415  | 1 | 7740,00  |
| 17 | 1101040014   | Инфракрасный обогреватель UFO L12   | 1 | 3750,00  |
| 18 | BA153        | Мини-АТС Panasonic KX-TEM824RU, базовый блок 6СО и 16 внутренних            | 1 | 15500,00 |
| 19 | 01360121     | Монитор SAMSUNG   | 1 | 6815,20  |
| 20 | BA131        | Принтер Canon MF 4140 лазерный (сканер/копир/факс)                          | 1 | 10799,10 |
| 21 | 1101040003   | Системный блок  | 1 | 9000,00  |
| 22 | 1101040008   | Инфракрасный обогреватель UFO L18   | 1 | 4490,00  |
| 23 | 1101040048   | Персональный компьютер Intel Celeron Dual-Core E1500/1024Mb PC2-6400/160Gb  | 1 | 17507,00 |
| 24 | BA188        | Комнатная коляска   | 1 | 12000,00 |
| 25 | BA187        | Прогулочная коляска для инвалидов   | 1 | 12000,00 |
| 26 | 1101040052   | Компьютер Green V2  | 1 | 16318,00 |
| 27 | 1101040049   | Компьютер Green V2  | 1 | 16318,00 |
| 28 | BA0000000047 | Компьютер-сервер KRAFTWAY GEG Express Lite EL 20                            | 1 | 55807,26 |
| 29 | 1101040035   | Монитор LG TFT 22" W2241S-BF black 5ms                                      | 1 | 7938,00  |
| 30 | 1101040050   | Принтер CANON Pixma iP 3600   | 1 | 3700,00  |
| 31 | 1360293      | Принтер/копир/сканер Canon LaserBase ME3110 1200                            | 1 | 8554,00  |
| 32 | 1101040028   | Системный блок Orion 4800   | 1 | 19668,00 |
| 33 | 1101040004   | Системный блок Orion 6700   | 1 | 22808,00 |
| 34 | BA181        | Экран DINON Трипод на штативе   | 1 | 4728,00  |
| 35 | 01360118     | Компьютер KRAFTWAY Popular CC0005/153                                       | 1 | 14112,00 |
| 36 | 01360119     | Компьютер KRAFTWAY Popular CC0005/153                                       | 1 | 14112,00 |
| 37 | 01360120     | Компьютер KRAFTWAY Popular CC0005/153                                       | 1 | 14112,00 |
| 38 | 01360122     | Монитор 17" SAMSUNG 757 MB  | 1 | 6815,20  |
| 39 | 01360126     | Принтер HP 1012 лазерный  | 1 | 7620,48  |
| 40 | 01360125     | Принтер HP 1012 лазерный  | 1 | 7620,48  |
| 41 | 01360124     | Принтер HP лазерный   | 1 | 7620,48  |
| 42 | BA180        | Проектор BenQ MP612 projector   | 1 | 22475,00 |
| 43 | 1101040020   | Телевизор SAMSUNG LCD LE-26F330J1 (жидкокристаллический)                    | 1 | 16499,00 |
| 44 | BA143        | 2-проводной модем для выделенных и коммутируемых линий ZyXEL U-336E Pius EE | 1 | 7286,70  |
| 45 | 1101040019   | Брошюровочно-переплетный станок «Лотос M168»                                | 1 | 4600,00  |
| 46 | 1101040045   | Контрольно-кассовая машина ЭЛБЕС-ФР-К                                       | 1 | 21000,00 |
| 47 | 1101040029   | Монитор LG TET 17" L1718S-SN silver 8ms                                     | 1 | 5998,00  |
| 48 | 1101040030   | Монитор LG TET 19" L1933-SFSsilver Rus                                      | 1 | 6797,00  |
| 49 | 1101040031   | Монитор LG TET 19" L1933-SFS silver Rus                                     | 1 | 6797,00  |
| 50 | 1360249      | Монитор Samsung Syns Master 152 V   | 1 | 5871,09  |
| 51 | 1101040047   | Персональный компьютер Intel Celeron Dual-Core E1500/1024Mb PC2-6400/160Gb  | 1 | 17507,00 |
| 52 | 1101040002   | Системный блок  | 1 | 9000,00  |
| 53 | 1101040026   | Системный блок Orion 4200   | 1 | 8896,00  |
| 54 | 1101040024   | Системный блок Orion 4200   | 1 | 8896,00  |
| 55 | 1101040025   | Системный блок Orion 4200   | 1 | 8896,00  |
| 56 | 1360248      | Компьютер KRAFTWAY Credo KC10   | 1 | 1977,41  |
| 57 | 1101040011   | Инфракрасный обогреватель UFO L18   | 1 | 4490,00  |
| 58 | 1101040041   | Монитор 17" TFT ViewSonic VA 703B   | 1 | 5218,50  |
| 59 | 1101040042   | Принтер HP LaserJet M 1120 MEP  | 1 | 7903,00  |
| 60 | 1101040040   | Системный блок CT-2000 Pro Intel  | 1 | 40976,00 |
| 61 | 1101040015   | Инфракрасный обогреватель UFO L12   | 1 | 3750,00  |
| 62 | 1101040009   | Инфракрасный обогреватель UFO L18   | 1 | 4490,00  |
| 63 | 1101040012   | Инфракрасный обогреватель UFO L18   | 1 | 4490,00  |
| 64 | 1101040013   | Инфракрасный обогреватель UFO L18   | 1 | 4490,00  |

|     |              |   |    |          |
|-----|--------------|---|----|----------|
| 65  | BA178        | Точило  | 1  | 3020,00  |
| 66  | BA168        | Мотокультиватор «ТАРПАН» ТМЗ-МК-03                              | 1  | 22260,00 |
| 67  | BA177        | Газонокосилка OleoMac   | 1  | 9540,00  |
| 68  | 11011040043  | Компьютер Orion 3600x2  | 1  | 14000,00 |
| 69  | 1016188      | Мини-АТС Panasonic  | 1  | 9863,10  |
| 70  | 1016208      | Системный телефон КХ-Г7730Х                                     | 1  | 3779,10  |
| 71  | BA0000000090 | Стеллаж (13)  | 1  | 4488,00  |
| 72  | 1101060027   | Стенд «Поздравляем с днем социального работника»                | 1  | 4885,00  |
| 73  | BA0000000082 | Стол угловой (5)  | 1  | 8435,39  |
| 74  | BA0000000086 | Тумба (9)   | 1  | 3182,40  |
| 75  | BA0000000089 | Шкаф для одежды (12)  | 1  | 5385,60  |
| 76  | BA0000000054 | Кресло КР 01.00.05Л черное                                      | 1  | 3111,00  |
| 77  | BA0000000137 | Стеллаж 700*350*1950  | 1  | 4488,00  |
| 78  | BA0000000094 | Стол угловой (17)   | 1  | 8466,00  |
| 79  | BA0000000138 | Тумба (650*350*1680)  | 1  | 3182,40  |
| 80  | BA0000000136 | Шкаф для одежды (650*650*1950)                                  | 1  | 5385,60  |
| 81  | 1016343      | Баян «Кутур»  | 1  | 4321,50  |
| 82  | BA149        | Велоэллипсоид Larsen FB 1032 M                                  | 1  | 16800,00 |
| 83  | BA147        | Вибромассажер (с 4 насадками) Vibrofit                          | 1  | 8500,00  |
| 84  | 1016298      | Водонагреватель   | 1  | 4635,50  |
| 85  | BA152        | Дорожка беговая магнитная Т-330                                 | 1  | 16203,02 |
| 86  | 1101060015   | Жардиньерка   | 1  | 7450,00  |
| 87  | 1101060013   | Комплект мягкой мебели «Вера-7»                                 | 1  | 28900,00 |
| 88  | 1101060017   | Кресло для отдыха «Каскад»                                      | 2  | 16925,00 |
| 89  | 1101060012   | Кресло «Валан»  | 10 | 86000,00 |
| 90  | 1101060002   | Лавка   | 2  | 9314,00  |
| 91  | BA194        | Линия LSL-1109-05 Stresa  | 1  | 4258,00  |
| 92  | 11010060020  | Моющий пылесос VAX 6121   | 1  | 9799,00  |
| 93  | BA162        | Подставка под штангу PSB 400                                    | 1  | 6700,00  |
| 94  | BA146        | Силовой комплекс FINLO AUTARK 1000 3806                         | 1  | 31000,00 |
| 95  | BA145        | Спортивный комплекс без доски «Лидер С»                         | 1  | 5400,00  |
| 96  | BA144        | Спортивный комплекс «Лидер С»                                   | 1  | 7550,00  |
| 97  | BA148        | Степпер AS 2200   | 1  | 4620,00  |
| 98  | 1101060014   | Стул УТ 0622А   | 6  | 18600,00 |
| 99  | 1101060021   | Тумба ТБ-101  | 1  | 3575,00  |
| 100 | 01360117     | Холодильник «Орск»  | 1  | 10248,90 |
| 101 | 1016422      | Холодильник «Саратов»   | 1  | 6024,88  |
| 102 | 1101060018   | Шкаф ШК-122 Лером   | 1  | 4587,00  |
| 103 | 1101060019   | Шкаф ШК-134 Лером   | 1  | 5285,00  |
| 104 | 1101060024   | Раздатчик холодной/горячей воды WBF 210LA                       | 1  | 5000,00  |
| 105 | BA0000000092 | Стол (15)   | 1  | 5712,00  |
| 106 | BA0000000091 | Тумба приставная (14)   | 1  | 6171,00  |
| 107 | BA0000000088 | Шкаф для одежды (11)  | 1  | 6272,99  |
| 108 | BA189        | Кресло-туалет   | 1  | 6500,00  |
| 109 | 1101060034   | Полка под документы 1050*295*850                                | 1  | 5620,00  |
| 110 | 1101060035   | Рабочий стол 1834*940*1266                                      | 1  | 8737,50  |
| 111 | BA211        | Светильник встраиваемый 595*595                                 | 1  | 7384,00  |
| 112 | 1101060036   | Стол на 2 рабочих места 2200*2840*896                           | 1  | 10587,50 |
| 113 | 1101060039   | Стол на 2 рабочих места 2200*2840*896                           | 1  | 10587,50 |
| 114 | 1101060037   | Шкаф под документы с приставным элементом 1010*415*2100         | 1  | 21967,50 |
| 115 | 1101060038   | Шкаф угловой для одежды с приставным элементом                  | 1  | 19500,00 |
| 116 | 1101060040   | Кушетка медицинская массажная с выемкой для лица со ступеньками | 1  | 9200,00  |
| 117 | 1101060042   | Шкаф медицинский стеклянный                                     | 1  | 14070,00 |
| 118 | BA0000000087 | Горка офисная   | 1  | 11750,40 |
| 119 | BA0000000078 | Стол  | 1  | 5599,80  |
| 120 | BA0000000041 | Евро диван «Лора»   | 1  | 20800,00 |
| 121 | 1101060010   | Жалюзи вертикальные 2,65*2,54                                   | 1  | 7171,67  |

|     |              |   |   |           |
|-----|--------------|---|---|-----------|
| 122 | 1101060009   | Жалюзи вертикальные 2,65*1,94                                       | 1 | 5493,51   |
| 123 | BA0000000141 | Кресло DB 13НК черное, полисандр                                    | 1 | 17000,00  |
| 124 | 1016421      | Холодильник «Атлант»  | 1 | 5057,14   |
| 125 | 1016014      | Холодильник «Саратов-120»   | 1 | 5350,00   |
| 126 | 1016154      | Компьютерный стол извилистый 1813                                   | 1 | 5472,00   |
| 127 | BA0000000130 | Стеллаж 1100*380*1950   | 1 | 9118,87   |
| 128 | BA101        | Стеллаж 660*380*1950  | 1 | 5089,80   |
| 129 | BA0000000132 | Стеллаж 800*380*1950  | 1 | 6599,40   |
| 130 | BA0000000118 | Шкаф для одежды 600*380*1950  | 1 | 4029,00   |
| 131 | BA0000000128 | Шкаф для одежды 650*650*1950  | 1 | 5385,60   |
| 132 | BA0000000110 | Перегородка 2600*350*1200   | 1 | 8353,80   |
| 133 | BA0000000120 | Стеллаж со стеклом 600*380*1950                                     | 1 | 5620,20   |
| 134 | BA0000000129 | Шкаф для одежды 600*380*1950  | 1 | 4029,00   |
| 135 | 1101060029   | Ламинатор FGK 220   | 1 | 4500,00   |
| 136 | 1101060032   | Кондиционер GENERAL CLIMATE GC-SO9HRI                               | 1 | 11266,66  |
| 137 | 1101060031   | Кондиционер GENERAL CLIMATE GC-SO9HRI                               | 1 | 11266,66  |
| 138 | 1101060030   | Кондиционер GENERAL CLIMATE GC-SO9HRI                               | 1 | 11266,66  |
| 139 | BA112        | Мяч гимнастический  | 6 | 2940,00   |
| 140 | 1101060016   | Наматрасник   | 1 | 3025,00   |
| 141 | 1101060033   | Стеллаж металлический   | 8 | 26000,00  |
| 142 | 01630103     | Мягкая мебель   | 1 | 43 950,89 |
| 143 | BA0000000107 | Стеллаж с угловыми полками 1000*380*1950                            | 1 | 7 027,80  |
| 144 | BA0000000121 | Стеллаж со стеклом 700*350*1950                                     | 2 | 12280,79  |
| 145 | BA0000000093 | Стеллаж угловой (16)  | 1 | 3090,60   |
| 146 | BA0000000109 | Стеллаж 650*380*1950  | 1 | 4865,40   |
| 147 | BA174        | Стенд 0,9*1,0   | 1 | 3510,00   |
| 148 | 1016216      | Стол письменный   | 1 | 5016,00   |
| 149 | 1016215      | Стол письменный 2004 бук  | 2 | 8436,00   |
| 150 | BA0000000103 | Стол 1400*1500*1200   | 1 | 8007,00   |
| 151 | BA0000000112 | Стол 1600*600*750   | 1 | 3029,40   |
| 152 | 1016388      | Телефакс Broiher FAX-236  | 1 | 4299,26   |
| 153 | BA0000000126 | Тумба 1200*400*750  | 1 | 3957,61   |
| 154 | BA0000000117 | Тумба 600*400*1712  | 1 | 4518,60   |
| 155 | BA0000000119 | Шкаф для одежды 450*560*1950  | 1 | 4182,00   |
| 156 | 1101060026   | Стойка барная   | 1 | 5300,00   |
| 157 | BA 231       | ПК Принтер HP LaserJet P1005  | 1 | 5300,00   |
| 158 | BA 230       | ПК Принтер HP LJ P2055  | 1 | 12000,00  |
| 159 | 1101040065   | Монитор Acer 19" V193WDb 1WIDE, 1440x900                            | 1 | 6000,00   |
| 160 | BA 234       | Принтер Samsung ML-1910/XEV лазерный A4 18 стр/мин.                 | 1 | 5300,00   |
| 161 | 1101040053   | Автомойка STIHL RE-118  | 1 | 11395,00  |
| 162 | 1101040055   | Лебедка (электротельфер) Rnssland 600/1200                          | 1 | 13356,00  |
| 163 | BA 0235      | Системный блок COMPTECH LC 5300/DC                                  | 1 | 14600,00  |
| 164 | BA 232       | Принтер Samsung ML-1910/XEV лазерный A4 18 стр/мин.                 | 1 | 5300,00   |
| 165 | BA 233       | Принтер Samsung ML-1910/XEV лазерный A4 18 стр/мин.                 | 1 | 5300,00   |
| 166 | 1101040056   | 5-ступенчатая установка обратного отсоса 50 GPD «Ordinary» б/насоса | 1 | 6000,00   |
| 167 | 1101040066   | Монитор LG Flatron W1942S-PF  | 1 | 6200,00   |
| 168 | 1101040063   | Факсимильный аппарат Panasonic KX                                   | 1 | 5890,00   |
| 169 | 1101040060   | Радиотелефон Panasonic- KX-TG6421RU                                 | 1 | 3600,00   |
| 170 | 1101040054   | Сварочный аппарат Циклон 240Д                                       | 1 | 13356,00  |
| 171 | 1101040061   | Телефонный аппарат Вектор 602/01                                    | 1 | 435,00    |
| 172 | 1101060059   | Шкаф для одежды 686*345*1834  | 1 | 3022,06   |
| 173 | 1101060045   | Стол с подвесной тумбой   | 1 | 5605,00   |
| 174 | 1101060046   | Шкаф для документов полуоткрытый                                    | 1 | 7198,00   |
| 175 | 1101060048   | Шкаф для одежды   | 1 | 8746,80   |
| 176 | 1101060052   | Шкаф для документов 686*345*1834                                    | 1 | 3656,84   |
| 177 | 1101060053   | Шкаф для документов 686*345*1834                                    | 1 | 3656,84   |
| 178 | 1101060049   | Кресло для оператора С/ИДРА P4Z10                                   | 1 | 4767,88   |

|               |            |   |            |                   |
|---------------|------------|---|------------|-------------------|
| 179           | 1101060051 | Шкаф для документов 686*345*1834                          | 1          | 3656,84           |
| 180           | 1101060060 | Шкаф для одежды 686*345*1834                              | 1          | 3022,06           |
| 181           | 1101040064 | Монитор Acer 19" V193WDb 1WIDE, 1440*900                  | 1          | 6000,00           |
| 182           | 1101060047 | Шкаф для документов полуоткрытый                          | 1          | 7198,00           |
| 183           | 1101060054 | Шкаф для документов 686*345*1834                          | 1          | 3656,84           |
| 184           | 1101060055 | Шкаф для документов 686*345*1834                          | 1          | 3656,84           |
| 185           | 1101060056 | Шкаф для документов 686*345*1834                          | 1          | 3022,06           |
| 186           | 1101060057 | Шкаф для одежды 686*345*1834                              | 1          | 3022,06           |
| 187           | 1101060058 | Шкаф для одежды 686*345*1834                              | 1          | 3022,06           |
| 188           | 1101060043 | Сейф VALBERG ASK Карат-67Т                                | 1          | 19 400,00         |
| 189           | 1101040062 | Системный телефон Panasonic KX-T7730RU                    | 1          | 3900,00           |
| 190           | BA 224     | Стол рабочий 1200*600*750                                 | 9          | 10867,05          |
| 191           | BA 225     | Тумба выкатная 406*501*605                                | 9          | 16455,78          |
| 192           | BA 226     | Шкаф стеллаж 686*329*1834                                 | 1          | 1828,40           |
| 193           | BA229      | МФУ SAMSUNG SCX-4220                                      | 1          | 8000,00           |
| 194           | BA 238     | Стол массажный CM1  | 1          | 52000,00          |
| 195           | 1101040051 | Коляска инвалидная со съёмными ножками                    | 1          | 7000,00           |
| 196           | 1101060050 | Жалюзи вертикальные                                       | 1          | 3438              |
| 197           | BA239      | Огнетушитель ОУ-3   | 1          | 3250              |
| 198           | 1101040070 | Источник бесперебойного питания ИБП Ippon Back Office 400 | 1          | 3890,00           |
| 199           | 1101040071 | Источник бесперебойного питания ИБП Ippon Back Office 400 | 1          | 3890,00           |
| 200           | 1101040072 | Источник бесперебойного питания ИБП Ippon Back Office 400 | 1          | 3890,00           |
| 201           | 1101040073 | Источник бесперебойного питания ИБП Ippon Back Office 400 | 1          | 3890,00           |
| 202           | 1101040074 | Источник бесперебойного питания ИБП Ippon Back Office 400 | 1          | 3890,00           |
| 203           | 1101040075 | Источник бесперебойного питания ИБП Ippon Back Office 400 | 1          | 3890,00           |
| 204           | 1101040076 | Источник бесперебойного питания ИБП Ippon Back Office 400 | 1          | 3890,00           |
| 205           | 1101040077 | Источник бесперебойного питания ИБП Ippon Back Office 400 | 1          | 3890,00           |
| 206           | 1101040078 | Источник бесперебойного питания ИБП Ippon Back Office 400 | 1          | 3890,00           |
| 207           | 1101040079 | Источник бесперебойного питания ИБП Ippon Back Office 400 | 1          | 3890,00           |
| 208           | 1101040080 | Моноблок hp CG 100tu AIO D410/160GB/DVDRB/kdb/mou         | 1          | 36800,00          |
| 209           | 1101040081 | Моноблок hp CG 100tu AIO D410/160GB/DVDRB/kdb/mou         | 1          | 36800,00          |
| 210           | 1101040082 | Моноблок hp CG 100tu AIO D410/160GB/DVDRB/kdb/mou         | 1          | 36800,00          |
| 211           | 1101040083 | Моноблок hp CG 100tu AIO D410/160GB/DVDRB/kdb/mou         | 1          | 36800,00          |
| 212           | 1101040084 | Моноблок hp CG 100tu AIO D410/160GB/DVDRB/kdb/mou         | 1          | 36800,00          |
| 213           | 1101040085 | Моноблок hp CG 100tu AIO D410/160GB/DVDRB/kdb/mou         | 1          | 36800,00          |
| 214           | 1101040086 | Многофункциональное устройство HP LaserJet Pro M1132 USB  | 1          | 10100,00          |
| 215           | 1101040087 | Многофункциональное устройство HP LaserJet Pro M1132 USB  | 1          | 10100,00          |
| 216           | 1101040088 | Многофункциональное устройство HP LaserJet Pro M1132 USB  | 1          | 10100,00          |
| <b>Итого:</b> |            |   | <b>262</b> | <b>2759578,21</b> |

Приложение № 4 к распоряжению  
Правительства области от 29 декабря 2010 года №461-Пр

**Перечень объектов  
недвижимого имущества, закрепляемого за государственным автономным учреждением  
Саратовской области «Центр социального обслуживания  
населения г.Балашова»**

| № п/п | Инвентарный номер | Наименование объекта  | Количество | Балансовая стоимость (рублей) |
|-------|-------------------|---|------------|-------------------------------|
| 1.    | 110102003         | Нежилое помещение, инвентарный №63:410:003:000000480:А:20002, литера А, площадь 44,9 кв. м, этажность - 5, кадастровый №64-64-14(017)2005-375, адрес объекта: Саратовская область, г.Балашов, ул.Энтузиастов, д.16а | 1          | 152216                        |
| 2.    | 110102004         | Нежилое помещение, инвентарный №63:208:003:000000460, литера А, площадь 42,5 кв. м, этажность - 5, кадастровый №64-64-14(014)2005-222, адрес объекта: Саратовская область, г.Балашов, ул.Энтузиастов, д.16а         | 1          | 100685                        |
| 3.    | 110102005         | Нежилое помещение, инвентарный №63:410:003:000000480:А:20003, литера А, площадь 29,7 кв. м, этажность - 5, кадастровый №64-64-14(014)2005-221, адрес объекта: Саратовская область, г.Балашов, ул.Энтузиастов, д.16а | 1          | 144066                        |

|    |           |  |   |         |
|----|-----------|--|---|---------|
| 4. | 110102006 | Нежилое помещение, инвентарный №63:208:001:005162110:А:20007 литера А, площадь 30,1 м <sup>2</sup> , этажность 2, кадастровый №64-64-27/002/2009-425, адрес объекта: Саратовская область, г.Балашов, ул.К.Маркса, д.22   | 1 | 84581   |
| 5. | 110102001 | Здание, инвентарный №63:208:002:000112460:Ааа2:20004 общая площадь 545,9 кв. м, литера А, нежилое, площадь 540,2 кв. м, литера а, нежилое, площадь 3,7 кв. м, литера а2, нежилое, площадь 2 кв. м, этажность - 2, кадастровый №64-64-14(017)2005-252, адрес объекта: Саратовская область, г.Балашов, ул.Энтузиастов, д.16а | 1 | 1825984 |
| 6. | 110102002 | Гаражи, инвентарный №63:208:002:000112460:В, литера В, площадь 235,7 кв. м, этажность - 1, кадастровый №64:41:410824:0012:63:208:002:000112460:В, адрес объекта: Саратовская область, г.Балашов, ул.Энтузиастов, д.16а   | 1 | 756635  |

**Перечень объектов  
особо ценного имущества, закрепляемого за государственным автономным учреждением  
Саратовской области «Центр социального обслуживания населения г.Балашова»**

| № п/п | Инвентарный номер | Наименование объекта                                   | Количество | Балансовая стоимость (рублей) |
|-------|-------------------|--|------------|-------------------------------|
| 1     | 110104000104001   | Компьютер Kraftway                                     | 1          | 13977                         |
| 2     | 110104000104009   | Монитор Samsung  | 1          | 8513                          |
| 3     | 110104000104019   | Принтер Epson Styjus                                   | 1          | 3877                          |
| 4     | 110104000104020   | Принтер EPSON LX 1170 A3                               | 1          | 24720                         |
| 5     | 110104000104026   | Факс   | 1          | 19992                         |
| 6     | 110104000104027   | Компьютер  | 1          | 19125                         |
| 7     | 110104000104028   | Компьютер  | 1          | 19125                         |
| 8     | 110104000104029   | Компьютер  | 1          | 19125                         |
| 9     | 110104000104030   | Компьютер  | 1          | 19125                         |
| 10    | 110104000104031   | Проектор 2000 Ansi Im 800                              | 1          | 23140                         |
| 11    | 110104000104034   | Компьютер AMD Athlon 3200                              | 1          | 25780                         |
| 12    | 110104000104035   | Принтер HP Laser                                       | 1          | 4350                          |
| 13    | 110104000104036   | Принтер HP Laser                                       | 1          | 4350                          |
| 14    | 110104000104037   | Принтер HP Laser                                       | 1          | 4350                          |
| 15    | 110104000104038   | Принтер HP Laser                                       | 1          | 4350                          |
| 16    | 110104000104049   | Модем  | 1          | 7287                          |
| 17    | 110104000104050   | Автомагнитола  | 1          | 3500                          |
| 18    | 110104000104051   | Компьютер  | 1          | 21055                         |
| 19    | 110104000104052   | Компьютер  | 1          | 54098                         |
| 20    | 110104000104055   | Автомагнитола  | 1          | 4300                          |
| 21    | 110104000104056   | Компьютер  | 1          | 22070                         |
| 22    | 110104000104057   | Компьютер  | 1          | 21359                         |
| 23    | 110104000104058   | Компьютер  | 1          | 18936                         |
| 24    | 110104000104059   | Принтер HP LaserJet 1018                               | 1          | 4281                          |
| 25    | 110104000104060   | Компьютер  | 1          | 18936                         |
| 26    | 110104000104061   | Компьютер  | 1          | 16729                         |
| 27    | 110104000104062   | Модем для выделенных и коммутируемых линий 2-проводной | 1          | 7287                          |
| 28    | 110104000104063   | Ноутбук ASUS Z99Le CM-540                              | 1          | 24845                         |
| 29    | 110104000104064   | Принтер HP LaserJet 1018                               | 1          | 4227                          |
| 30    | 110104000104065   | Фискальный регистратор «Феликс-03СК» версия 01         | 1          | 27460                         |
| 31    | 110104000104066   | Автомобильный DVD плеер                                | 1          | 5300                          |
| 32    | 110104000104067   | Автомобильный DVD плеер                                | 1          | 5300                          |
| 33    | 110104000104068   | Автомобильный телевизор ЖК                             | 1          | 6800                          |
| 34    | 110104000104069   | DVD BVK 523  | 1          | 5569                          |
| 35    | 110104000104070   | Музыкальный центр Panasonic SC PM                      | 1          | 7014                          |
| 36    | 110104000104071   | Ноутбук ASER ASPIRE 3692                               | 1          | 27924                         |
| 37    | 110104000104072   | Сплит-система  | 1          | 17290                         |
| 38    | 110104000104073   | Телевизор LG 20  | 1          | 15953                         |
| 39    | 110104000104074   | Телефон Nokia 3600s темно-красный                      | 1          | 7790                          |
| 40    | 110104000104076   | Компьютер Pentium Dual Core                            | 1          | 22070                         |
| 41    | 110104000104077   | МФУ лазерное HP LJ M 1120""                            | 1          | 6495                          |

|    |                 |   |   |        |
|----|-----------------|---|---|--------|
| 42 | 110104000104078 | Принтер лазерный HP LaserJet P1005          | 1 | 4406   |
| 43 | 110104000104079 | Компьютер СТ-2000 Pro Intel Dual            | 1 | 46195  |
| 44 | 110104000104080 | Принтер HP LaserJet M1120                   | 1 | 7903   |
| 45 | 110104000104081 | Компьютер                                   | 1 | 32153  |
| 46 | 110104000104082 | Переплетный аппарат на пластиковую пружину  | 1 | 7198   |
| 47 | 110104000104083 | Принтер лазерный HP LaserJet CP1215 цветной | 1 | 7500   |
| 48 | 110104000104084 | Принтер HP LaserJet 1320                    | 1 | 10671  |
| 49 | 110104000104085 | Ризограф                                    | 1 | 53000  |
| 50 | 110104000104086 | Сканер Epson Perfection 1260U Photo         | 1 | 4679   |
| 51 | 110104000104087 | Цифровой копир CANON IR-2016 A3             | 1 | 40567  |
| 52 | 110104000104089 | Компьютер                                   | 1 | 26158  |
| 53 | 110104000104090 | Компьютер                                   | 1 | 21359  |
| 54 | 110104000104091 | Компьютер                                   | 1 | 21359  |
| 55 | 110104000104092 | Компьютер                                   | 1 | 31168  |
| 56 | 110104000104093 | Принтер HP LaserJet 1018                    | 1 | 3195   |
| 57 | 110104000104094 | Принтер лазерный HP LaserJet P1005          | 1 | 4406   |
| 58 | 110104000104096 | Камера CANON Power Shot + карта памяти      | 1 | 5570   |
| 59 | 110104000104098 | Компьютер                                   | 1 | 22070  |
| 60 | 110104000104099 | МФУ лазерное HP (принтер+сканер+копир)      | 1 | 6495   |
| 61 | 110104000104100 | Ноутбук ASUS Z99Le CM-540                   | 1 | 24845  |
| 62 | 110104000104102 | Компьютер                                   | 1 | 22070  |
| 63 | 110104000104103 | Компьютер                                   | 1 | 24220  |
| 64 | 110104000104104 | Видеомагнитофон                             | 1 | 8658   |
| 65 | 110104000104105 | Видеокамера                                 | 1 | 9386   |
| 66 | 110104000104106 | Швейная машина                              | 1 | 8288   |
| 67 | 110104000104107 | Телевизор-1                                 | 1 | 5152   |
| 68 | 110104000104108 | Музыкальный центр-1                         | 1 | 5376   |
| 69 | 110104000104109 | Музыкальный центр                           | 1 | 5466   |
| 70 | 110104000104110 | Принтер-3                                   | 1 | 6272   |
| 71 | 110104000104111 | Принтер HP Laser                            | 1 | 6736   |
| 72 | 110104000104112 | Телефакс Panasonic KX -FT 932               | 1 | 5400   |
| 73 | 110105000104054 | Коляска инвалидная взрослая                 | 1 | 5500   |
| 74 | 110105000104088 | Коляска инвалидная LY-8A250SF-H035          | 1 | 7016   |
| 75 | 110105000104097 | Коляска инвалидная                          | 1 | 11443  |
| 76 | 110105000105003 | Инвалидная коляска ИК 401В                  | 1 | 5119   |
| 77 | 110105000105004 | Автомобиль ВАЗ 21074                        | 1 | 143750 |
| 78 | 110105000105008 | Автомобиль УАЗ 220602                       | 1 | 160220 |
| 79 | 110105000105009 | Автомобиль ГАЗ 27527                        | 1 | 352000 |
| 80 | 110105000105010 | Автомобиль ГАЗ 1105                         | 1 | 227880 |
| 81 | 110105000105011 | Автомобиль ВАЗ 211540                       | 1 | 253500 |
| 82 | 110105000105002 | А/м ГАЗ-2217 «Буран»                        | 1 | 319770 |
| 83 | 110106000106007 | Холодильник                                 | 1 | 3424   |
| 84 | 110106000106011 | Диван                                       | 1 | 5472   |
| 85 | 110106000106018 | Бух. шкаф КБ-011                            | 1 | 4590   |
| 86 | 110106000106019 | Сейф ASM-30                                 | 1 | 7650   |
| 87 | 110106000106022 | Шкаф 3-створчатый                           | 1 | 5508   |
| 88 | 110106000106025 | Шкаф-стеллаж                                | 1 | 6059   |
| 89 | 110106000106026 | Шкаф-стеллаж                                | 1 | 4201   |
| 90 | 110106000106083 | Велотренажер AC-301                         | 1 | 6630   |
| 91 | 110106000106084 | Беговая дорожка AT-200                      | 1 | 8160   |
| 92 | 110106000106087 | Шкаф книжный                                | 1 | 4000   |
| 93 | 110106000106088 | Шкаф книжный                                | 1 | 4000   |
| 94 | 110106000106089 | Шкаф 2-створчатый                           | 1 | 3400   |
| 95 | 110106000106090 | Стол компьютерный                           | 1 | 3300   |
| 96 | 110106000106091 | Стол компьютерный                           | 1 | 3300   |
| 97 | 110106000106092 | Стол компьютерный                           | 1 | 3300   |
| 98 | 110106000106100 | Стол письменный 2-тумбовый                  | 1 | 3780   |
| 99 | 110106000106109 | Стол офисный овальный                       | 1 | 8600   |

|     |                 |   |   |       |
|-----|-----------------|---|---|-------|
| 100 | 110106000106111 | Шкаф-стелаж                                       | 1 | 4201  |
| 101 | 110106000106112 | Шкаф 3-х створчатый                               | 1 | 5508  |
| 102 | 110106000106115 | Шкаф  | 1 | 3539  |
| 103 | 110106000106125 | Холодильник                                       | 1 | 3424  |
| 104 | 110106000106157 | Беговая дорожка электрическая Torneo Karina T-507 | 1 | 35650 |
| 105 | 110106000106158 | Велотренажер магнитный Torneo Jazz New B-505      | 1 | 11490 |
| 106 | 110106000106160 | Тренажер-стойка Parabody 813                      | 1 | 21490 |
| 107 | 110106000106161 | Тренажер-стойка Parabody 813                      | 1 | 21490 |
| 108 | 110106000106164 | Силовой тренажер Weider Pro 2000 W200-1           | 1 | 19690 |
| 109 | 110106000106165 | Гребной тренажер Kettler Kadett                   | 1 | 20180 |
| 110 | 110106000106166 | Эллиптический тренажер Kettler Vito XL            | 1 | 37200 |
| 111 | 110106000106168 | Тренажер (скамья силовая) Kettler Jet 7428-600    | 1 | 4450  |
| 112 | 110106000106169 | Тренажер (скамья силовая) Kettler Jet 7428-600    | 1 | 4450  |
| 113 | 110106000106170 | Вибромассажер на стойке Stingrey 1003B            | 1 | 7290  |
| 114 | 110106000106171 | Вибрационная платформа AM 1500                    | 1 | 7680  |
| 115 | 110106000106172 | Воздухоочиститель «Супер-Плюс-Турбо»              | 1 | 3815  |
| 116 | 110106000106173 | Обогреватель                                      | 1 | 4081  |
| 117 | 110106000106174 | Воздухоочиститель «Супер-Плюс-Турбо»              | 1 | 3815  |
| 118 | 110106000106175 | СВЧ SAMSUNG CE 287 DNR1                           | 1 | 5100  |
| 119 | 110106000106176 | Сейф ASM-30                                       | 1 | 4408  |
| 120 | 110106000106177 | Стол с ящиком № 335(08)                           | 1 | 3441  |
| 121 | 110106000106178 | СВЧ SAMSUNG CE 287 DNR1                           | 1 | 5100  |
| 122 | 110106000106179 | Сейф ASM-63Т                                      | 1 | 10502 |
| 123 | 110106000106180 | Стол-приставка                                    | 1 | 4812  |
| 124 | 110106000106181 | Стол руководителя                                 | 1 | 4294  |
| 125 | 110106000106182 | Тумба   | 1 | 3555  |
| 126 | 110106000106183 | Шкаф для бумаг                                    | 1 | 3568  |
| 127 | 110106000106184 | Шкаф для одежды                                   | 1 | 9237  |
| 128 | 110106000106185 | Шкаф для посуды                                   | 1 | 7700  |
| 129 | 110106000106186 | Шкаф для сейфа                                    | 1 | 3861  |
| 130 | 110106000106187 | Шкаф для стекла                                   | 1 | 7629  |
| 131 | 110106000106188 | Шкаф для ТВ                                       | 1 | 4025  |
| 132 | 110106000106189 | Шкаф для холодильника                             | 1 | 6662  |
| 133 | 110106000106190 | Шкаф для одежды 2-створчатый с антресолю          | 1 | 4039  |
| 134 | 110106000106191 | Шкаф книжный                                      | 1 | 3570  |
| 135 | 110106000106192 | СВЧ SAMSUNG CE 287 DNR1                           | 1 | 5100  |
| 136 | 110106000106193 | Шкаф 3-створчатый с антресолю                     | 1 | 5508  |
| 137 | 110106000106194 | Шкаф для платья и белья                           | 1 | 5447  |
| 138 | 110106000106195 | Шкаф книжный                                      | 1 | 3467  |
| 139 | 110106000106196 | СВЧ SAMSUNG CE 287 DNR1                           | 1 | 5100  |
| 140 | 110106000106197 | Стол  | 1 | 5000  |
| 141 | 110106000106198 | Стол  | 1 | 3876  |
| 142 | 110106000106199 | Стол с подкатной тумбой                           | 1 | 3876  |
| 143 | 110106000106200 | Стол с подкатной тумбой                           | 1 | 3876  |
| 144 | 110106000106201 | Стол с подкатной тумбой                           | 1 | 3876  |
| 145 | 110106000106202 | Стол с подкатной тумбой                           | 1 | 3876  |
| 146 | 110106000106203 | Стол с подкатной тумбой                           | 1 | 3876  |
| 147 | 110106000106204 | Стол с подкатной тумбой                           | 1 | 3876  |
| 148 | 110106000106205 | Стол с подкатной тумбой                           | 1 | 3876  |
| 149 | 110106000106206 | Стол с подкатной тумбой                           | 1 | 3876  |
| 150 | 110106000106207 | Стол с подкатной тумбой                           | 1 | 3876  |
| 151 | 110106000106208 | Тумба подкатная с полкой                          | 1 | 16024 |
| 152 | 110106000106209 | Тумба с надставкой большая № 335                  | 1 | 4101  |
| 153 | 110106000106210 | Тумба с надставкой большая № 335                  | 1 | 4101  |
| 154 | 110106000106211 | Тумба с надставкой малая № 335                    | 1 | 3605  |
| 155 | 110106000106212 | Тумба с надставкой малая № 335                    | 1 | 3605  |
| 156 | 110106000106213 | Шкаф для одежды 2-створчатый с антресолю          | 1 | 4039  |

|     |                 |                                      |   |       |
|-----|-----------------|--------------------------------------|---|-------|
| 157 | 110106000106214 | Шкаф для платья и белья              | 1 | 5447  |
| 158 | 110106000106215 | Шкаф для платья и белья              | 1 | 5447  |
| 159 | 110106000106216 | Воздухоочиститель «Супер-Плюс-Турбо» | 1 | 3815  |
| 160 | 110106000106217 | Воздухоочиститель «Супер-Плюс-Турбо» | 1 | 3815  |
| 161 | 110106000106218 | Воздухоочиститель «Супер-Плюс-Турбо» | 1 | 3815  |
| 162 | 110106000106219 | Шкаф книжный                         | 1 | 3467  |
| 163 | 110106000106220 | СВЧ SAMSUNG CE 287 DNR1              | 1 | 5100  |
| 164 | 110106000106221 | Сейф                                 | 1 | 4408  |
| 165 | 110106000106223 | Стол компьютерный угловой            | 1 | 4453  |
| 166 | 110106000106224 | Тумба выкатная                       | 1 | 3276  |
| 167 | 110106000106225 | Офисная мебель                       | 1 | 13262 |
| 168 | 110106000106226 | Сейф                                 | 1 | 4408  |
| 169 | 110106000106227 | Пианино                              | 1 | 17257 |
| 170 | 110106000106228 | Холодильник                          | 1 | 6035  |
| 171 | 110106000106229 | Автохолодильник                      | 1 | 3940  |
| 172 | 210102000102001 | Гараж                                | 1 | 36036 |
| 173 | 210104000104003 | Монитор Samsung                      | 1 | 5597  |
| 174 | 210104000104017 | Принтер бух.                         | 1 | 7259  |
| 175 | 210104000104018 | Принтер бух.                         | 1 | 7259  |
| 176 | 210104000104030 | Компьютер Kraftway                   | 1 | 13977 |
| 177 | 210104000104031 | Компьютер Kraftway                   | 1 | 13977 |
| 178 | 210104000104037 | Видеокамера                          | 1 | 10200 |
| 179 | 210104000104038 | Фотоаппарат                          | 1 | 6360  |
| 180 | 210104000104041 | Монитор Samsung                      | 1 | 5597  |
| 181 | 210104000104060 | Компьютер                            | 1 | 33600 |
| 182 | 210104000104062 | Компьютер                            | 1 | 23896 |
| 183 | 210104000104063 | Сканер                               | 1 | 4751  |
| 184 | 210104000104064 | Видеокамера                          | 1 | 16050 |
| 185 | 210104000104065 | Видеоплеер                           | 1 | 3323  |
| 186 | 210104000104066 | Компьютер                            | 1 | 31536 |
| 187 | 210104000104067 | Компьютер                            | 1 | 37552 |
| 188 | 210104000104068 | Телевизор                            | 1 | 5979  |
| 189 | 210104000104070 | Цифровой диктофон                    | 1 | 5350  |
| 190 | 210104000104071 | Факс                                 | 1 | 7706  |
| 191 | 210104000104072 | Компьютер-4                          | 1 | 31424 |
| 192 | 210104000104073 | Сканер                               | 1 | 4055  |
| 193 | 210104000104074 | Компьютер-5                          | 1 | 14112 |
| 194 | 210104000104075 | Монитор                              | 1 | 12559 |
| 195 | 210104000104076 | Принтер HP Laser                     | 1 | 6736  |
| 196 | 210104000104077 | Компьютер бух.                       | 1 | 22350 |
| 197 | 210104000104078 | Компьютер Kraftway                   | 1 | 13977 |
| 198 | 210104000104079 | Монитор Samsung                      | 1 | 5597  |
| 199 | 210104000104080 | Компьютер Kraftway                   | 1 | 13977 |
| 200 | 210104000104081 | Принтер HP Laser                     | 1 | 6736  |
| 201 | 210104000104082 | Принтер HP Laser                     | 1 | 6736  |
| 202 | 210104000104083 | Монитор 15" LG LCD L 153OS Flatron   | 1 | 7296  |
| 203 | 210106000106222 | Стол компьютерный                    | 1 | 3082  |
| 204 | 210106000106004 | Шкаф-стелаж                          | 1 | 5800  |
| 205 | 210106000106005 | Источник бесперебойного питания      | 1 | 3731  |
| 206 | 210106000106017 | Шкаф-купе                            | 1 | 3355  |
| 207 | 210106000106019 | Шкаф для медикаментов                | 1 | 3192  |
| 208 | 210106000106069 | Холодильник                          | 1 | 6385  |
| 209 | 210106000106075 | Шкаф для одежды 3-створчатый         | 1 | 6732  |
| 210 | 210106000106076 | Шкаф для одежды 3-створчатый         | 1 | 6732  |
| 211 | 210106000106078 | Шкаф-стеллаж 3-секционный            | 1 | 5304  |
| 212 | 210106000106080 | Мягкий уголок                        | 1 | 17655 |
| 213 | 210106000106084 | Шкаф-стеллаж                         | 1 | 5800  |
| 214 | 210106000106085 | Шкаф-стеллаж                         | 1 | 5800  |

|     |                 |   |   |        |
|-----|-----------------|---|---|--------|
| 215 | 210106000106113 | Стенка  | 1 | 31152  |
| 216 | 210106000106114 | Стол 2-тумбовый   | 1 | 6191   |
| 217 | 210106000106115 | Стол 2-тумбовый   | 1 | 6191   |
| 218 | 210106000106116 | Стол уголок   | 1 | 6367   |
| 219 | 210106000106118 | Кресло 2СН-727 черное                                     | 1 | 4145   |
| 220 | 210106000106119 | Кресло 26Е на колесах «Эконом-3»                          | 1 | 9267   |
| 221 | 210106000106120 | Кресло 26Е на колесах «Эконом-3»                          | 1 | 9267   |
| 222 | 210106000106121 | Стол компьютерный   | 1 | 6768   |
| 223 | 210106000106123 | Стол компьютерный   | 1 | 4147   |
| 224 | 210106000106124 | Холодильник   | 1 | 6385   |
| 225 | 210106000106125 | Холодильник   | 1 | 6385   |
| 226 | 210106000106126 | Набор мебели-3  | 1 | 25930  |
| 227 | 210106000106127 | Кресло «Чинсия»   | 1 | 4815   |
| 228 | 210106000106128 | Шкаф 2-створчатый   | 1 | 3039   |
| 229 | 210106000106129 | Шкаф 3-створчатый   | 1 | 6313   |
| 230 | 210106000106130 | Стеллаж для книг  | 1 | 3638   |
| 231 | 110104000104113 | Сплит-система 35 кв.м. SHARP AY-XP12GHR (AE-X12GHR)       | 1 | 28000  |
| 232 | 110104000104114 | Зарядно-пусковое устройство                               | 1 | 3550   |
| 233 | 110104000104115 | Сплит-система vr 18KOFVW                                  | 1 | 18000  |
| 234 | 110104000104116 | Сплит-система vr 18KOFVW                                  | 1 | 18000  |
| 235 | 110104000104117 | Сплит-система lg 24 ihu                                   | 1 | 34000  |
| 236 | 110104000104118 | Ноутбук ASER Aspire 5740G i5                              | 1 | 39146  |
| 237 | 110104000104119 | Ноутбук ASER Aspire 5740G i5                              | 1 | 39146  |
| 238 | 110104000104120 | Ноутбук ASER Aspire 5740G i5                              | 1 | 39146  |
| 239 | 110104000104121 | Персональный компьютер Intel Core 2Duo                    | 1 | 18010  |
| 240 | 110104000104122 | Персональный компьютер Intel Core 2Duo                    | 1 | 18010  |
| 241 | 110104000104123 | Персональный компьютер Intel Core 2Duo                    | 1 | 18010  |
| 242 | 110104000104124 | Персональный компьютер Intel Core 2Duo                    | 1 | 18010  |
| 243 | 110104000104125 | Персональный компьютер Intel Core 2Duo                    | 1 | 18010  |
| 244 | 110104000104126 | Персональный компьютер Intel Core 2Duo                    | 1 | 18010  |
| 245 | 110104000104127 | Камера Panasonic серебристая                              | 1 | 9042   |
| 246 | 110104000104128 | Камера Panasonic серебристая                              | 1 | 9042   |
| 247 | 110104000104129 | Камера Panasonic серебристая                              | 1 | 9042   |
| 248 | 110104000104130 | Принтер лазерный HP LaserJet CP1215 цветной               | 1 | 6914   |
| 249 | 110104000104131 | Холодильник Samsung 058                                   | 1 | 7985   |
| 250 | 110104000104132 | Телефон/радио Panasonic 6422                              | 1 | 5350   |
| 251 | 110104000104133 | Чайник электрический                                      | 1 | 3566   |
| 252 | 110104000104134 | Кофеварка SACO 8743/19                                    | 1 | 16955  |
| 253 | 110104000104053 | Принтер HP Laser  | 1 | 3860   |
| 254 | 110104000104054 | Принтер HP Laser  | 1 | 3860   |
| 255 | 110104000104055 | Принтер HP Laser  | 1 | 3860   |
| 256 | 110104000104056 | Принтер HP Laser  | 1 | 3860   |
| 257 | 110104000104057 | Принтер HP Laser  | 1 | 3860   |
| 258 | 110104000104059 | Фискальный регистратор «Феликс-03СК»                      | 1 | 27490  |
| 259 | 110104000104060 | Сплит-система ENERAL CLIMATE STANDART GC/GU-S07HRN 1/3.5  | 1 | 16000  |
| 260 | 110104000104061 | Сплит-система ENERAL CLIMATE STANDART GC/GU-S07HRN 1/3.5  | 1 | 16000  |
| 261 | 110104000104062 | Сплит-система ENERAL CLIMATE STANDART GC/GU-S07HRN 1/3.5  | 1 | 16000  |
| 262 | 110104000104063 | Сплит-система ENERAL CLIMATE STANDART GC/GU-S12HRШN 1/3.5 | 1 | 18000  |
| 263 | 110104000104064 | Сплит-система ENERAL CLIMATE STANDART GC/GU-S12HRШN 1/3.5 | 1 | 18000  |
| 264 | 110104000104065 | Сплит-система ENERAL CLIMATE STANDART GC/GU-S12HRШN 1/3.5 | 1 | 18000  |
| 265 | 110105000105006 | Автомобиль ВАЗ 217030 VIN                                 | 1 | 306000 |
| 266 | 110106000106086 | Водонагреватель «Ангел»                                   | 1 | 6500   |
| 267 | 110106000106093 | Жалюзи вертикальные                                       | 1 | 8564   |

|               |                 |   |            |                |
|---------------|-----------------|---|------------|----------------|
| 268           | 110106000106094 | Жалюзи вертикальные                         | 1          | 4652           |
| 269           | 110106000106097 | Жалюзи вертикальные                         | 1          | 8131           |
| 270           | 110106000106230 | Жалюзи вертикальные 2                       | 1          | 6990           |
| 271           | 110106000106231 | Жалюзи вертикальные 2                       | 1          | 3407           |
| 272           | 110106000106232 | Стол письменный                             | 1          | 3500           |
| 273           | 110106000106233 | Жалюзи вертикальные                         | 1          | 6302           |
| 274           | 110106000106234 | Шкаф 2-створчатый                           | 1          | 5724           |
| 275           | 110106000106235 | Жалюзи вертикальные                         | 1          | 4412           |
| 276           | 110106000106236 | Жалюзи вертикальные                         | 1          | 4310           |
| 277           | 110106000106237 | Жалюзи вертикальные                         | 1          | 3266           |
| 278           | 110106000106238 | Жалюзи вертикальные                         | 1          | 3728           |
| 279           | 110106000106239 | Жалюзи вертикальные                         | 1          | 3502           |
| 280           | 110106000106240 | Жалюзи вертикальные                         | 1          | 3456           |
| 281           | 110106000106241 | Жалюзи вертикальные                         | 1          | 3354           |
| 282           | 110106000106242 | Жалюзи вертикальные                         | 1          | 3326           |
| 283           | 110106000106243 | Жалюзи вертикальные                         | 1          | 3350           |
| 284           | 110106000106244 | Стол компьютерный угловой правый            | 1          | 9074           |
| 285           | 110106000106245 | Шкаф платяной                               | 1          | 6318           |
| 286           | 110106000106246 | Шкаф платяной                               | 1          | 6318           |
| 287           | 110106000106247 | Стол компьютерный угловой левый             | 1          | 8180           |
| 288           | 110106000106248 | Стол компьютерный угловой левый             | 1          | 8180           |
| 289           | 110106000106249 | Шкаф для бумаг                              | 1          | 4262           |
| 290           | 110106000106250 | Шкаф для бумаг                              | 1          | 4262           |
| 291           | 110106000106251 | Шкаф для документов полуоткрытый            | 1          | 3068           |
| 292           | 110106000106252 | Шкаф-гардероб                               | 1          | 3381           |
| 293           | 110106000106253 | Диван офисный 3-местный                     | 1          | 11280          |
| 294           | 110106000106254 | Диван офисный 3-местный                     | 1          | 11280          |
| 295           | 110106000106255 | Стол руководителя правый «Вегас»            | 1          | 17088          |
| 296           | 110106000106256 | Стол приставной «Вегас»                     | 1          | 6970           |
| 297           | 110106000106257 | Шкаф 2 шт., 2-дверный стеклянный            | 1          | 9581           |
| 298           | 110106000106258 | Шкаф 2-дверный для одежды                   | 1          | 7152           |
| 299           | 110106000106259 | Тумба выкатная, 3 ящика                     | 1          | 3533           |
| 300           | 110106000106260 | Тумба приставная, 3 ящика, 1 полка, 1 дверь | 1          | 5232           |
| 301           | 110106000106261 | Жалюзи вертикальные                         | 1          | 14097          |
| 302           | 110106000106262 | Жалюзи вертикальные                         | 1          | 10224          |
| 303           | 21010000104066  | Принтер HP LaserJet P1102                   | 1          | 3690           |
| 304           | 21010000104067  | Принтер HP LaserJet P1102                   | 1          | 3690           |
| 305           | 21010000104068  | СВЧ SAMSUNG mw87kprs                        | 1          | 5015           |
| <b>Итого:</b> |                 |   | <b>305</b> | <b>4893229</b> |

Приложение № 5 к распоряжению  
Правительства области от 29 декабря 2010 года №461-Пр

**Перечень объектов  
недвижимого имущества, закрепляемого за государственным автономным учреждением  
Саратовской области «Центр социального обслуживания населения Дергачевского района»**

| № п/п | Инвентарный номер | Наименование объекта   | Количество | Балансовая стоимость (рублей) |
|-------|-------------------|--|------------|-------------------------------|
| 1.    | 000000000000001   | Нежилое одноэтажное здание, административное здание № 63:213:002:00041240, литер А, адрес: 440413 Саратовская область, р.п.Дергачи, ул.Советская, д.52   | 1          | 110042,26                     |
| 2.    | 101020000000003   | Нежилое одноэтажное здание, гараж, инвентарный № 63:213:002:000041240, литер Б, площадь 55,6 кв. м, адрес: 440413 Саратовская область, р.п.Дергачи, ул.Советская, д.52   | 1          | 26425,5                       |
| 3.    | 101020000000004   | Социально-реабилитационное отделение, жилое одноэтажное здание, инвентарный № 63:213:002:0000412240, литер А, площадь 340,0 кв. м, этажность - 1, адрес: 440413 Саратовская область, р.п.Дергачи, ул.Привольная, д.2 | 1          | 650267,96                     |

**Перечень объектов  
особо ценного движимого имущества, закрепляемого за государственным автономным учреждением  
Саратовской области «Центр социального обслуживания населения Дергачевского района»**

| № п/п | Инвентарный номер | Наименование объекта   | Количество | Балансовая стоимость (рублей) |
|-------|-------------------|--|------------|-------------------------------|
| 1     | 101040000000060   | Принтер лазерный HP LaserJet P 1005  | 1          | 6567,85                       |
| 2     | 101040000000112   | Принтер лазерный МФУ LaserJet HP 1120  | 1          | 12932,15                      |
| 3     | 101040000000016   | Принтер струйный CANON   | 1          | 3840,26                       |
| 4     | 101040000000110   | Процессор Celeron 430 1800 VHz512K   | 1          | 19000,00                      |
| 5     | 101040000000058   | Ноутбук Toshiba Satellite  | 1          | 23000,00                      |
| 6     | 101040000000059   | Сплит-система «Веко»   | 1          | 15880,00                      |
| 7     | 101040000000078   | Газовая плита «Лада»   | 2          | 3900,00                       |
| 8     | 101060000000073   | Котел газовый «Дон»  | 1          | 13060,00                      |
| 9     | 101040000000001   | Культиватор Т 330 № 21С-33 MV678   | 1          | 17800,00                      |
| 10    | 101050000000020   | Автомобиль ВАЗ-21074, легковой Лада-2107, темно-вишневый, № двигателя 8287831, кузов 23116711, идентификационный № ХТА 21074062316711        | 1          | 150960,00                     |
| 11    | 101050000000023   | Автомобиль ВАЗ 21140, 2008 года выпуска, серебристый металл., модель 5029618, кузов ХТА21144084717282, идентификационный № ХТА 2114408471782 | 1          | 235000,00                     |
| 12    | 101040000000053   | ККМ «Феликс-ЗСК»   | 1          | 23393,00                      |
| 13    | 101040000000005   | Компьютер Samsung модель 797   | 1          | 18550,00                      |
| 14    | 101040000000002   | Компьютер Samsung модель 797   | 1          | 18550,00                      |
| 15    | 101040000000003   | Компьютер Samsung модель 797   | 1          | 18550,00                      |
| 16    | 101040000000010   | Компьютер Samsung модель 797   | 1          | 18550,00                      |
| 17    | 101040000000051   | Компьютер Samsung модель 797   | 1          | 18550,00                      |
| 18    | 101040000000011   | Компьютер Samsung модель 797   | 1          | 18550,00                      |
| 19    | 101040000000008   | Компьютер Samsung модель 797   | 1          | 18550,00                      |
| 20    | 101040000000087   | Компьютер Celeron 430 1800 Vyz 512   | 1          | 25203,00                      |
| 21    | 101040000000013   | Компьютер Samsung модель 797   | 1          | 18550,00                      |
| 22    | 101040000000029   | Копировальный аппарат Canon  | 1          | 8922,00                       |
| 23    | 101040000000007   | Культиватор Т 245 21В-25М5679  | 1          | 16700,00                      |
| 24    | 101040000000013   | Ингалятор «Вулкан-1»   | 1          | 9000,00                       |
| 25    | 101050000000033   | Бензокоса-3040   | 1          | 7050,00                       |
| 26    | 101400000000082   | Монитор ЖК 19" ACER черный   | 1          | 5607,00                       |
| 27    | 101040000000086   | Монитор ЖК 19" ACER черный   | 1          | 5607,00                       |
| 28    | 101040000000083   | Монитор ЖК 19" ACER черный   | 1          | 5607,00                       |
| 29    | 101040000000084   | Монитор ЖК 19" ACER черный   | 1          | 5607,00                       |
| 30    | 101040000000082   | Монитор ЖК 19" ACER черный   | 1          | 5607,00                       |
| 31    | 101040000000085   | Монитор 17" TFT ViewSonic VA 703 B   | 1          | 7858,50                       |
| 32    | 101040000000112   | Лестница-стремянка   | 1          | 4140,00                       |
| 33    | 101040000000057   | Системный блок СТ-2000 Pro Intel Dual-Core 2/5ГГц\1ГбDDR2 800\160ГбSATA300DVDКлавUSBWI   | 1          | 18808,00                      |
| 34    | 101040000000055   | Принтер HP LaserJet M 1120 (CB 537A)   | 1          | 7903,00                       |
| 35    | 101040000000060   | Программное обеспечение MS Windos XP Professional SP2d Ipk DSP OEI CD  | 1          | 5108,00                       |
| 36    | 101060000000073   | Котел газовый  | 1          | 8600,00                       |
| 37    | 101040000000063   | MS Office Professional Plus 2007 Russional OLP   | 1          | 11040,00                      |
| 38    | 101060000000030   | Факс Panasonic   | 1          | 5715,00                       |
| 39    | 101060000000030   | Факс Panasonic   | 1          | 6633,00                       |
| 40    | 101050000000106   | DVD Samsung  | 1          | 4790,00                       |
| 41    | 101060000000118   | Стиральная машина SAMSUNG  | 1          | 10630,19                      |
| 42    | 101060000000047   | Стиральная машина EVGO   | 1          | 8755,00                       |
| 43    | 101060000000018   | Стенка «Аист»  | 1          | 5998,00                       |
| 44    | 101060000000079   | Мягкий уголок  | 1          | 11900,00                      |
| 45    | 101040000000025   | Холодильник Nord   | 1          | 11330,00                      |
| 46    | 101060000000035   | Холодильник «Бирюса»   | 2          | 7260,00                       |
| 47    | 101060000000033   | Морозильная камера «Атлант»  | 1          | 9820,00                       |
| 48    | 101040000000068   | Холодильник «Минск»  | 1          | 4203,50                       |
| 49    | 101040000000026   | Центрифуга «Сибирь»  | 1          | 3100,00                       |

|     |                 |  |   |          |
|-----|-----------------|--|---|----------|
| 50  | 101040000000097 | Аппарат магнитный «Алмаг-01»           | 2 | 5840,00  |
| 51  | 101040000000107 | Коляска инвалидная                     | 1 | 6200,00  |
| 52  | 101040000000109 | Коляска инвалидная                     | 5 | 5850,00  |
| 53  | 101040000000105 | Кресло-коляска                         | 1 | 6200,00  |
| 54  | 101040000000106 | Кресло-коляска с фиксатором            | 3 | 6200,00  |
| 55  | 101040000000015 | Бензиновая электростанция хп 3600      | 1 | 21666,66 |
| 56  | 101050000000127 | Мягкая мебель                          | 1 | 3920,00  |
| 57  | 101050000000079 | Раздатчик холодной, горячей воды       | 1 | 7800,00  |
| 58  | 110105000000110 | Вытяжка                                | 2 | 7590,00  |
| 59  | 110105000000092 | Газовая плита – варочная поверхность   | 1 | 4270,00  |
| 60  | 110105000000092 | Шкаф медицинский                       | 1 | 3200,00  |
| 61  | 110105000000119 | Электродуховой шкаф                    | 1 | 13250,00 |
| 62  | 110105000000094 | Кондиционер оконный Silwer             | 1 | 8630,00  |
| 63  | 110105000000085 | Телевизор LG                           | 1 | 19990,00 |
| 64  | 101060000000032 | Телевизор Samsung                      | 1 | 3159,00  |
| 65  | 101060000000047 | Пианино                                | 1 | 3090,00  |
| 66  | 101040000000049 | Емкость для воды                       | 1 | 7000,00  |
| 67  | 101060000000096 | Печь «Термофор Русь 12 ЛГДУ» (газовая) | 1 | 14601,00 |
| 68  | 101060000000053 | Душевая кабина                         | 1 | 5500,00  |
| 69  | 101060000000031 | Диван кожаный «ФАЛЬКО А1Л-А5С-МЗП»     | 1 | 40000,00 |
| 70  | 101060000000029 | Стол компьютерный                      | 1 | 4610,48  |
| 71  | 101060000000034 | Бензопила-5020                         | 1 | 6355,00  |
| 72  | 101060000000009 | Диван                                  | 1 | 4600,00  |
| 73  | 101060000000004 | Ковер 2х3                              | 1 | 3316,00  |
| 74  | 101060000000027 | Конференциальный аппарат               | 1 | 3573,48  |
| 75  | 101060000000011 | Газовая плита «Лада»                   | 1 | 4000,00  |
| 76  | 101060000000012 | Музыкальный центр Panasonic            | 1 | 6990,00  |
| 77  | 101060000000017 | Принтер HP LaserJet P 2014             | 4 | 6540,00  |
| 78  | 101060000000013 | Принтер Canon                          | 1 | 9439,00  |
| 79  | 101060000000059 | Сплит-система Samsung                  | 1 | 14810,00 |
| 80  | 101060000000007 | Стойка-стиль                           | 3 | 3990,00  |
| 81  | 101060000000030 | Стол рабочий                           | 1 | 4610,00  |
| 82  | 101060000000008 | Шкаф для бухгалтера, 3-дверный сейф    | 1 | 4867,00  |
| 83  | 101060000000009 | Шкаф бухгалтера 4-дверный              | 1 | 7255,00  |
| 84  | 101060000000133 | Шкаф для бухгалтера                    | 1 | 4671,00  |
| 85  | 101060000000034 | Шкаф для документов                    | 1 | 11336,39 |
| 86  | 101060000000032 | Шкаф для одежды                        | 1 | 10886,31 |
| 87  | 101060000000026 | Шкаф для одежды                        | 2 | 8200,00  |
| 88  | 101060000000025 | Шкаф с дверкой                         | 4 | 18760,00 |
| 89  | 101060000000024 | Шкаф со стеклом                        | 1 | 9440,00  |
| 90  | 101060000000038 | Матрац противопролежный                | 2 | 7070,00  |
| 91  | 101060000000027 | Аквариум                               | 1 | 7350,00  |
| 92  | 101060000000122 | Весы напольные                         | 1 | 3199,50  |
| 93  | 101060000000049 | Бензогенератор хп 2600                 | 1 | 19000,00 |
| 94  | 101060000000101 | Ингалятор компрессорный                | 1 | 3115,00  |
| 95  | 101060000000011 | Ковер полушерстяной 2х3                | 1 | 6743,00  |
| 96  | 101060000000002 | Принтер лазерный                       | 1 | 9787,00  |
| 97  | 101060000000001 | Автомобильная магнитола Pioneer MP3    | 1 | 10965,00 |
| 98  | 101060000000015 | Мягкая мебель                          | 1 | 6779,00  |
| 99  | 101060000000034 | Шкаф для документов                    | 1 | 4326,25  |
| 100 | 101060000000001 | Шкаф для посуды                        | 1 | 5180,00  |
| 101 | 101060000000036 | Шкаф-купе                              | 1 | 4800,00  |
| 102 | 101060000000042 | Стол производственный                  | 1 | 3800,00  |
| 103 | 101060000000035 | Тумба                                  | 1 | 3950,00  |
| 104 | 101060000000128 | Шкаф бухгалтерский металлический       | 1 | 6658,96  |
| 105 | 101060000000120 | Шкаф бухгалтерский металлический       | 1 | 6658,96  |
| 106 | 101060000000121 | Шкаф бухгалтерский металлический       | 1 | 6658,96  |
| 107 | 101060000000122 | Шкаф бухгалтерский металлический       | 1 | 6658,96  |

|               |                |   |            |                   |
|---------------|----------------|---|------------|-------------------|
| 108           | 10106000000123 | Шкаф бухгалтерский металлический                  | 1          | 6658,96           |
| 109           | 10106000000124 | Шкаф бухгалтерский металлический                  | 1          | 6658,96           |
| 110           | 10106000000125 | Шкаф бухгалтерский металлический                  | 1          | 6658,96           |
| 111           | 10106000000126 | Шкаф бухгалтерский металлический                  | 1          | 6658,96           |
| 112           | 10106000000127 | Шкаф бухгалтерский металлический                  | 1          | 6658,96           |
| 113           | 10106000000119 | Шкаф бухгалтерский металлический                  | 1          | 6658,96           |
| 114           | 10106000000130 | Шкаф бухгалтерский металлический 1850*ш379*г452мм | 1          | 4823,08           |
| 115           | 10106000000129 | Шкаф бухгалтерский металлический 1850*ш379*г452мм | 1          | 4823,08           |
| 116           | 10106000000116 | Системный блок (процессор Intel Dual-Core E 6500) | 1          | 22233,00          |
| 117           | 10106000000032 | Телевизор EVGO                                    | 1          | 11200,00          |
| <b>Итого:</b> |                |   | <b>137</b> | <b>1470195,28</b> |

Приложение № 6 к распоряжению  
Правительства области от 29 декабря 2010 года №461-Пр

**Перечень объектов  
недвижимого имущества, закрепляемого за государственным автономным учреждением  
Саратовской области «Центр социального обслуживания населения Кировского района г.Саратова»**

| № п/п | Инвентарный номер | Наименование объекта   | Количество | Балансовая стоимость (рублей) |
|-------|-------------------|--|------------|-------------------------------|
| 1.    | 0001              | Нежилое помещение, 1 надземный этаж, литер А, площадь 757,3 кв. м, этажность - 1, адрес: г.Саратов, пр.50 лет Октября, д.34/56 | 1          | 2805608,00                    |

**Перечень объектов  
особо ценного движимого имущества, закрепляемого за государственным автономным учреждением  
Саратовской области «Центр социального обслуживания населения Кировского района г.Саратова»**

| № п/п | Инвентарный номер | Наименование объекта  | Количество | Балансовая стоимость (рублей) |
|-------|-------------------|---|------------|-------------------------------|
| 1     | 110105002         | Автомобиль ИЖ 27015 014, регистрационный знак В511АК, идентификационный номер ХТК271500Р0539007, грузовой фургон, категория В, год выпуска 1993, модель двигателя - сведения отсутствуют, двигатель № Э7264655, шасси (рама) № Р0539007, кузов № Р0539007, цвет кузова серо-белый, мощность двигателя - сведения отсутствуют, рабочий объем двигателя - сведения отсутствуют, паспорт серия 64 АН 768365, разрешенная мах масса 1590 кг, масса без нагрузки 1100 кг | 1          | 69043,20                      |
| 2     | 210105001         | Автомобиль ВАЗ 21074, регистрационный знак В653ОВ64, идентификационный номер ХТА21074062271133, легковой, категория В, год выпуска 2005, модель двигателя 2106, двигатель № 8240912, шасси (рама) № - отсутствует, кузов № 2271133, цвет синий, мощность двигателя 54,8 кВт, рабочий объем двигателя 1568 куб. см., паспорт серия 63 МВ 658372, разрешенная мах масса 1460 кг, масса без нагрузки 1060 кг   | 1          | 153738,00                     |
| 3     | 210106034*        | Аппарат «Эфа» (ультразвуковой распылитель для ароматерапии)   | 1          | 3100,00                       |
| 4     | 110104145         | Брошюровочно-переплетный станок   | 1          | 4300,00                       |
| 5     | 210106060         | Ванна надувная для мытья головы на кровать  | 1          | 5600,00                       |
| 6     | 0210106060        | Ванна надувная для мытья головы на кровать  | 1          | 5600,00                       |
| 7     |                   | Вешалка настенная ТСП № 26 черная   | 1          | 1243,68                       |
| 8     | 110106010         | Видеомагнитофон Panasonic WB-HN 60  | 1          | 4928,00                       |
| 9     | 210104013         | Газонокосилка   | 1          | 3432,00                       |
| 10    |                   | Демосистема BRAUBERG настенная 10 панелей А4  | 1          | 3045,00                       |
| 11    |                   | Демосистема BRAUBERG настольная 30 панелей А4   | 1          | 2370,00                       |
| 12    | 110104024         | Детектор валют DM IRU   | 1          | 3500,00                       |
| 13    | 210106044         | Детский зеркальный уголок с пузырь. колонной (класс престиж)  | 1          | 17130,00                      |
| 14    | 010106026         | Диван   | 1          | 4158,72                       |
| 15    | 0010106026        | Диван   | 1          | 4158,72                       |
| 16    | 210106032*        | Диван «Аляска» 2mL5mR 21 гр. № 297  | 1          | 24186,00                      |
| 17    | 110106027         | Диван от Босякова   | 1          | 10189,80                      |
| 18    | 110106028         | Диван от Босякова   | 1          | 10189,80                      |
| 19    | 110106029         | Диван от Босякова   | 1          | 10189,80                      |

|    |              |  |   |          |
|----|--------------|--|---|----------|
| 20 | 110106030    | Диван от Босякова  | 1 | 10189,80 |
| 21 | 110106152    | Дом. театр SAMSUNG HT-TKX25=                                   | 1 | 11400,00 |
| 22 | 110106026    | Дорожка новая цветная  | 1 | 18072,36 |
| 23 | 110106204    | Жалюзи вертикальные мультифактурные                            | 1 | 7022,40  |
| 24 | 210106033    | Зеркальный шар с приводом AC 26-15                             | 1 | 3360,00  |
| 25 |              | Калькулятор Citizen  | 1 | 486,40   |
| 26 | 210104003    | Кассовый аппарат   | 1 | 13804,82 |
| 27 | 110104143    | ККМ «Элвес-ФР-К» фискальный регистратор                        | 1 | 15500,00 |
| 28 | 210106028035 | ККМ «ЭЛВИС-МИКРО» кассовый аппарат                             | 1 | 14450,90 |
| 29 | 210106049    | Коляска инвалидная   | 1 | 10900,00 |
| 30 | 210106052    | Коляска инвалидная с высокой спинкой CJ-822B500-H009           | 1 | 11060,00 |
| 31 | 210104008    | Компьютер  | 1 | 29535,80 |
| 32 | 110104013    | Компьютер  | 1 | 34053,60 |
| 33 | 110104032    | Компьютер  | 1 | 22496,32 |
| 34 | 110104031    | Компьютер  | 1 | 22496,32 |
| 35 | 110104010    | Компьютер  | 1 | 17207,40 |
| 36 | 110104165    | Компьютер Sofit  | 1 | 24346,00 |
| 37 | 110104166    | Компьютер Sofit  | 1 | 24346,00 |
| 38 | 110104139    | Компьютер IntelC2DE4500/GA-945GM/DDR-2-1024Mb/16               | 1 | 16606,00 |
| 39 | 110104140    | Компьютер IntelC2DE4500/GA-945GM/DDR-2-1024Mb/16               | 1 | 16606,00 |
| 40 | 110104029    | Компьютер KRAFTWAY (н)   | 1 | 17029,05 |
| 41 | 110104030    | Компьютер KRAFTWAY (н)   | 1 | 17029,05 |
| 42 | 210104014    | Компьютер KRAFTWAY 2006  | 1 | 3009,00  |
| 43 | 110104019*   | Компьютер KRAFTWAY 2006  | 1 | 17578,68 |
| 44 | 110104013*   | Компьютер KRAFTWAY 2006  | 1 | 20620,32 |
| 45 | 110104014*   | Компьютер KRAFTWAY 2006  | 1 | 20620,32 |
| 46 | 110104129    | Компьютер от ООО «Шкипер»                                      | 1 | 34087,20 |
| 47 | 110104147    | Кондиционер Hitachi  | 1 | 20500,00 |
| 48 | 110104160    | Кондиционер Hitachi  | 1 | 19880,00 |
| 49 | 110106158    | Кондиционер Hitachi RAC-07BH1                                  | 1 | 18600,00 |
| 50 | 110104016    | Кондиционер LG T36 LN внутренний                               | 1 | 15723,50 |
| 51 | 110104017    | Кондиционер LG T36 LN внутренний                               | 1 | 15723,50 |
| 52 | 210104004    | Кондиционер LG T36 LN наружный                                 | 1 | 47701,50 |
| 53 | 110104015    | Кондиционер LG T36 LN наружный                                 | 1 | 47701,50 |
| 54 | 210106031*   | Кресло «Аляска» 21 гр. № 297                                   | 1 | 7223,00  |
| 55 |              | Кресло оператора ПК  | 1 | 2800,00  |
| 56 | 210106050    | Кресло-каталка с туалетным устройством LY-154                  | 1 | 5300,00  |
| 57 | 210106053    | Кресло-туалет  | 1 | 3200,00  |
| 58 | 110104014    | Ксерокс Canon iR 1600  | 1 | 46925,75 |
| 59 | 210104005    | Ксерокс Canon FC-226 A4 4 к/мин.                               | 1 | 13176,00 |
| 60 | 110106161    | Лестница-стремянка   | 1 | 6533,00  |
| 61 | 110104163    | Многофункциональное устройство: принтер, копир, цветной сканер | 1 | 17463,40 |
| 62 | 110104152    | Монитор 17" TFT ViewSonic VA703B                               | 1 | 5218,50  |
| 63 | 110104011    | Монитор Beng TFT 15" FP 51 G 12ms                              | 1 | 7385,82  |
| 64 | 110104012    | Монитор Beng TFT 15" FP 51 G 12ms                              | 1 | 7385,82  |
| 65 | 210106040    | Музыкальный центр SAMSUNG                                      | 1 | 8826,00  |
| 66 | 110104137    | МФУ Canon I-Sensys MF4018 (копир-принтер-сканер, A4)           | 1 | 5798,20  |
| 67 | 210106013    | Набор кухонной мебели «Надежда»                                | 1 | 4729,86  |
| 68 |              | Надставка на стол  | 1 | 480,00   |
| 69 | 110104141    | Ноутбук  | 1 | 20235,00 |
| 70 | 110104204    | Ноутбук Lenovo   | 1 | 28200,00 |
| 71 | 110104205    | Ноутбук Lenovo   | 1 | 28200,00 |
| 72 | 110104206    | Ноутбук Lenovo   | 1 | 28200,00 |
| 73 | 110104207    | Ноутбук Lenovo   | 1 | 28200,00 |
| 74 | 110104208    | Ноутбук Lenovo   | 1 | 28200,00 |
| 75 | 110104072    | Ноутбук ThinkPad SL510   | 1 | 28218,00 |
| 76 | 110104073    | Ноутбук ThinkPad SL510   | 1 | 28218,00 |

|     |              |  |   |          |
|-----|--------------|--|---|----------|
| 77  | 110104019    | Облучатель бактерицидный   | 1 | 7080,00  |
| 78  | 110104161    | Офисный компьютер  | 1 | 23111,55 |
| 79  | 110104162    | Офисный компьютер  | 1 | 23111,55 |
| 80  | 210106035    | Панно напольное «Бесконечность»  | 1 | 5130,00  |
| 81  | 210106016    | Пианино  | 1 | 4025,34  |
| 82  | 110106188    | Пила дисковая ДП-1600  | 1 | 3300,00  |
| 83  | 110106163    | Пила цепная ПЦ-16Т   | 1 | 3350,00  |
| 84  | 110104155    | Программное обеспечение MS Windows XP Professional                             | 1 | 5108,00  |
| 85  | 110104156    | Право на использование MS Office Professional                                  | 1 | 11040,00 |
| 86  | 210106043*   | Прибор динамической заливки света Fantasy Color Dynamic                        | 1 | 23360,00 |
| 87  | 210104006    | Принтер Canon LBP 810  | 1 | 10836,00 |
| 88  | 110104018    | Принтер Epson  | 1 | 6180,84  |
| 89  | 210104007    | Принтер Epson 1050+ A3 (матричный)   | 1 | 10294,20 |
| 90  | 210104011    | Принтер HP 640 C   | 1 | 9903,60  |
| 91  | 110104005    | Принтер HP LaserJet 1010   | 1 | 6919,52  |
| 92  | 110104006    | Принтер HP LaserJet 1010   | 1 | 6919,52  |
| 93  | 210104010    | Принтер HP LJ 1022   | 1 | 3798,64  |
| 94  | 110104003    | Принтер HP LJ 1022   | 1 | 3798,64  |
| 95  | 110104015*   | Принтер HP LaserJet 1020 (14 стр/мин.)   | 1 | 5145,88  |
| 96  | 110104016*   | Принтер HP LaserJet 1020 (14 стр/мин.)   | 1 | 5145,88  |
| 97  | 110104148    | Принтер HP LaserJet M1120  | 1 | 7903,00  |
| 98  | 110104146    | Проекционная техника (проектор мультимедиа) Nec VT595 LCD 2000 Lumen           | 1 | 20000,00 |
| 99  |              | Противогаз ГП-7Б   | 1 | 1990,00  |
| 100 |              | Противогаз ГП-7Б   | 1 | 1990,00  |
| 101 |              | Противогаз ГП-7Б   | 1 | 1990,00  |
| 102 |              | Противогаз ГП-7Б   | 1 | 1990,00  |
| 103 |              | Противогаз ГП-7Б   | 1 | 1990,00  |
| 104 |              | Противогаз ГП-7Б   | 1 | 1990,00  |
| 105 |              | Противогаз ГП-7Б   | 1 | 1990,00  |
| 106 |              | Противогаз ГП-7Б   | 1 | 1990,00  |
| 107 |              | Противогаз ГП-7Б   | 1 | 1990,00  |
| 108 |              | Противогаз ГП-7Б   | 1 | 1990,00  |
| 109 | 210106046*   | Пуфик-кресло с гранулами Ал 266 (престиж)                                      | 1 | 5430,00  |
| 110 | 0210106046   | Пуфик-кресло с гранулами Ал 266 (престиж)                                      | 1 | 5430,00  |
| 111 | 210106045*   | Пучок волоконно-оптических волокон с боковым свечением                         | 1 | 24430,00 |
| 112 | 110106014    | Пылесос Vork-9119  | 1 | 6302,30  |
| 113 | 110104128    | Пылесос профессиональный DELVIR WD 215   | 1 | 7250,00  |
| 114 | 110104164    | Сварочный инвертор   | 1 | 11800,00 |
| 115 |              | Сектор 350*350*640   | 1 | 900,00   |
| 116 |              | Сектор 350*350*640   | 1 | 900,00   |
| 117 |              | Сектор 400*400*640   | 1 | 950,00   |
| 118 |              | Сектор 400*400*640   | 1 | 950,00   |
| 119 |              | Сектор 400*400*640   | 1 | 950,00   |
| 120 |              | Сектор 400*400*640   | 1 | 950,00   |
| 121 |              | Сектор 400*400*640   | 1 | 950,00   |
| 122 |              | Сектор 400*400*640   | 1 | 950,00   |
| 123 |              | Секция угловая   | 1 | 2370,00  |
| 124 | 110104153    | Системный блок СТ-2000Pro Intel Dual-Core 2,5 ГГц/1 Гб DDR2 800/160 Гб SATA300 | 1 | 17493,00 |
| 125 | 110104004    | Сканер Epson   | 1 | 7849,36  |
| 126 | 210106028033 | Сплит-система  | 1 | 17983,80 |
| 127 | 210106028034 | Сплит-система  | 1 | 19508,20 |
| 128 | 110106032    | Стеллажи   | 1 | 6936,00  |
| 129 | 210106001    | Стеллажи 2-секционные  | 1 | 3249,00  |
| 130 | 0210106001   | Стеллажи 2-секционные  | 1 | 3249,00  |
| 131 | 00210106001  | Стеллажи 2-секционные  | 1 | 3249,00  |

|               |            |  |            |                   |
|---------------|------------|--|------------|-------------------|
| 132           | 110106008  | Стенка «Саратов»                           | 1          | 5359,14           |
| 133           | 110106154  | Стойка TV АКМА PL6                         | 1          | 6650,00           |
| 134           |            | Стол журнальный                            | 1          | 1220,00           |
| 135           | 210106045  | Стол компьютерный с тумбой                 | 1          | 3283,38           |
| 136           | 110106189  | Стол компьютерный угловой                  | 1          | 3100,00           |
| 137           | 110106190  | Стол компьютерный угловой                  | 1          | 3400,00           |
| 138           | 110106191  | Стол компьютерный угловой                  | 1          | 3200,00           |
| 139           | 210106046  | Стол компьютерный угловой                  | 1          | 3574,09           |
| 140           | 110104020  | Стол компьютерный угловой                  | 1          | 3400,00           |
| 141           | 0110104021 | Стол компьютерный угловой                  | 1          | 3400,00           |
| 142           | 0110104022 | Стол компьютерный угловой                  | 1          | 3400,00           |
| 143           | 0110104023 | Стол компьютерный угловой                  | 1          | 3400,00           |
| 144           | 0110106189 | Стол компьютерный угловой                  | 1          | 3100,00           |
| 145           |            | Стол рабочий                               | 1          | 2450,00           |
| 146           |            | Стол рабочий                               | 1          | 2450,00           |
| 147           |            | Стол рабочий 1050*600*750                  | 1          | 2400,00           |
| 148           |            | Стол рабочий 1400*600*750                  | 1          | 2600,00           |
| 149           | 110106300  | Стол рабочий угловой                       | 1          | 3600,00           |
| 150           | 110106145  | Стол угловой                               | 1          | 3500,00           |
| 151           | 110109001  | Сумка для ноутбука                         | 1          | 4060,00           |
| 152           | 110106015  | Телевизор LG 20 F 30                       | 1          | 5376,00           |
| 153           | 210104012  | Телефакс Panasonic KX-FT902RU-B            | 1          | 4334,57           |
| 154           | 110104021* | Телефонная станция                         | 1          | 15552,00          |
| 155           |            | Тумба выкатная 405*460*580                 | 1          | 1940,00           |
| 156           |            | Тумба выкатная 405*460*580                 | 1          | 1940,00           |
| 157           |            | Тумба выкатная 405*460*580                 | 1          | 1940,00           |
| 158           |            | Тумба выкатная 405*460*580                 | 1          | 1940,00           |
| 159           |            | Тумба выкатная 405*460*580                 | 1          | 1940,00           |
| 160           |            | Тумба открытая                             | 1          | 1200,00           |
| 161           | 210106039* | Увлажнитель для воздуха Bimatek M-1030 EUN | 1          | 3450,00           |
| 162           | 110104028  | Узел учета тепловой энергии                | 1          | 90059,76          |
| 163           | 110104021  | Умывальник                                 | 1          | 5824,00           |
| 164           | 110104022  | Умывальник                                 | 1          | 5824,00           |
| 165           |            | Умывальник                                 | 1          | 5824,00           |
| 166           | 110104023  | Умывальник портативный медицинский         | 1          | 5600,00           |
| 167           | 210106038* | Фонтан комнатный                           | 1          | 3630,00           |
| 168           | 110104071  | Цифровая фотокамера SONY-DSC W35           | 1          | 8500,00           |
| 169           | 210106010* | Шкаф-купе                                  | 1          | 10854,84          |
| 170           | 110106113  | Шкаф-купе                                  | 1          | 8400,00           |
| 171           | 110106142  | Шкаф-купе                                  | 1          | 18000,00          |
| 172           | 110106146  | Шкаф-купе                                  | 1          | 9000,00           |
| 173           | 110106182  | Шкаф для одежды                            | 1          | 3300,00           |
| 174           | 110106183  | Шкаф для одежды                            | 1          | 3300,00           |
| 175           | 98         | Шкаф для одежды с антресолью               | 1          | 4400,00           |
| 176           | 0110106197 | Шкаф для одежды с антресолью               | 1          | 4400,00           |
| 177           | 110106184  | Шкаф книжный                               | 1          | 3200,00           |
| 178           | 110106185  | Шкаф книжный                               | 1          | 3200,00           |
| 179           | 110106186  | Шкаф книжный                               | 1          | 3200,00           |
| 180           | 110106187  | Шкаф книжный                               | 1          | 3400,00           |
| 181           |            | Шкаф книжный 900*320*2100                  | 1          | 2300,00           |
| 182           | 93         | Шкаф кухонный с мойкой                     | 1          | 3500,00           |
| 183           | 094        | Шкаф кухонный с мойкой                     | 1          | 3500,00           |
| 184           | 110106174  | Шкаф платяной                              | 1          | 3490,00           |
| 185           | 110106172  | Экран на штативе                           | 1          | 3705,00           |
| 186           | 110106151  | LCD телевизор Samsung LE-40S81             | 1          | 36100,00          |
| <b>Итого:</b> |            |  | <b>186</b> | <b>2075025,41</b> |

Приложение № 7 к распоряжению  
Правительства области от 29 декабря 2010 года № 461-Пр

**Перечень объектов  
недвижимого имущества, закрепляемого за государственным автономным учреждением  
Саратовской области «Центр социального обслуживания населения Ленинского района г.Саратова»**

| № п/п | Инвентарный номер | Наименование объекта | Количество | Балансовая стоимость (рублей) |
|-------|-------------------|----------------------|------------|-------------------------------|
| 1.    | 101020000000001   | Здание двухэтажное   | 1          | 287528,40                     |
| 2.    | 101030000000004   | Гараж из двух боксов | 1          | 64544,58                      |
| 3.    | 101030000000005   | Овощехранилище       | 1          | 11524,52                      |

**Перечень объектов  
особо ценного движимого имущества, закрепляемого за государственным автономным учреждением  
Саратовской области «Центр социального обслуживания населения Ленинского района г.Саратова»**

| № п/п | Инвентарный номер | Наименование объекта                  | Количество | Балансовая стоимость (рублей) |
|-------|-------------------|---------------------------------------|------------|-------------------------------|
| 1     | 101040000000004   | Автомобиль SONY CDX-GT220 с колонками | 1          | 5000,00                       |
| 2     | 101040000000009   | Видеомагнитофон                       | 1          | 3373,44                       |
| 3     | 101040000000083   | Компьютер ASER 486 DX2/66             | 1          | 13956,32                      |
| 4     | 101040000000088   | Компьютер Celeron                     | 1          | 15463,00                      |
| 5     | 101040000000087   | Компьютер Celeron                     | 1          | 14973,00                      |
| 6     | 101040000000086   | Компьютер Celeron                     | 1          | 14973,00                      |
| 7     | 101040000000115   | Компьютер CT-2000 Pro                 | 1          | 46194,50                      |
| 8     | 101040000000075   | Компьютер Intel                       | 1          | 22075,00                      |
| 9     | 101040000000074   | Компьютер Intel                       | 1          | 16606,00                      |
| 10    | 101040000000073   | Компьютер Intel                       | 1          | 22075,00                      |
| 11    | 101040000000072   | Компьютер Intel                       | 1          | 22075,00                      |
| 12    | 101040000000076   | Компьютер Kraftway                    | 1          | 22490,33                      |
| 13    | 101040000000071   | Компьютер Kraftway                    | 1          | 24557,12                      |
| 14    | 101040000000070   | Компьютер Kraftway                    | 1          | 24557,12                      |
| 15    | 101040000000066   | Компьютер Sofit                       | 1          | 21690,30                      |
| 16    | 101040000000068   | Компьютер Sofit                       | 1          | 24940,00                      |
| 17    | 101040000000108   | Компьютер Sofit PC                    | 1          | 17291,00                      |
| 18    | 101040000000109   | Компьютер Sofit PC                    | 1          | 17291,00                      |
| 19    | 101040000000110   | Компьютер Sofit PC                    | 1          | 17291,00                      |
| 20    | 101040000000077   | Компьютер АТТО                        | 1          | 15362,35                      |
| 21    | 101040000000084   | Компьютер АТТО                        | 1          | 14958,00                      |
| 22    | 101040000000012   | Контрольно-кассовая машина 130К"      | 1          | 13627,00                      |
| 23    | 101040000000013   | Копировальный аппарат Canon           | 1          | 11746,98                      |
| 24    | 101040000000014   | Копировальный аппарат Canon           | 1          | 18449,28                      |
| 25    | 101040000000019   | Магнитола CD LG                       | 1          | 3584,00                       |
| 26    | 101040000000020   | Магнитофон                            | 1          | 3221,12                       |
| 27    | 101040000000065   | Монитор LG 17"                        | 1          | 11235,00                      |
| 28    | 101040000000022   | Музыкальный центр LG                  | 1          | 5495,84                       |
| 29    | 101040000000113   | Мультимедийный проектор               | 1          | 18415,00                      |
| 30    | 101040000000103   | МФУ Canon (копир, принтер, сканер)    | 1          | 5798,20                       |
| 31    | 101040000000104   | МФУ Canon (копир, принтер, сканер)    | 1          | 5798,20                       |
| 32    | 101040000000024   | Ноутбук Asus X51RL                    | 1          | 24067,60                      |
| 33    | 101040000000031   | Пишущая машинка «Ятрань»              | 1          | 16460,40                      |
| 34    | 101040000000032   | Прибор ДИАДЭНС-Д-Т                    | 1          | 9794,00                       |
| 35    | 101040000000036   | Принтер HP Laser                      | 1          | 8096,75                       |
| 36    | 101040000000040   | Принтер HP Laser 1018                 | 1          | 3960,30                       |
| 37    | 101040000000039   | Принтер HP Laser 1018                 | 1          | 4230,00                       |
| 38    | 101040000000043   | Принтер HP Laser 1018                 | 1          | 3195,00                       |
| 39    | 101040000000044   | Принтер HP Laser 1018                 | 1          | 4400,00                       |
| 40    | 101040000000041   | Принтер HP Laser 1022                 | 1          | 6932,40                       |
| 41    | 101040000000114   | Принтер HP LaserJet                   | 1          | 7903,00                       |
| 42    | 101040000000105   | Принтер HP LJ P 1005                  | 1          | 4050,00                       |

|     |                |   |   |          |
|-----|----------------|---|---|----------|
| 43  | 10104000000106 | Принтер HP LJ P 1005                    | 1 | 4050,00  |
| 44  | 10104000000107 | Принтер HP LJ P 1005                    | 1 | 4050,00  |
| 45  | 10104000000045 | Принтер лазерный                        | 1 | 4900,00  |
| 46  | 10104000000050 | Пульт (для радиомикрофона)              | 1 | 3500,00  |
| 47  | 10104000000051 | Радиомикрофон                           | 1 | 3500,00  |
| 48  | 10104000000054 | Телевизор «ДЖОЙ-Т»                      | 1 | 11527,53 |
| 49  | 10104000000120 | Телевизор ЖК ВВК                        | 1 | 13946,60 |
| 50  | 10104000000121 | Телевизор ЖК Самсунг 32                 | 1 | 17207,00 |
| 51  | 10104000000057 | Телевизор «Самсунг»                     | 1 | 5598,88  |
| 52  | 10104000000063 | Фотоаппарат цифровой 5.0 Mpix Canon     | 1 | 4450,00  |
| 53  | 10104000000116 | Газонокосилка электрическая             | 1 | 6100,00  |
| 54  | 10104000000123 | Калькулятор Ситизен                     | 2 | 1000,00  |
| 55  | 10104000000122 | Калькулятор Ситизен                     | 2 | 500,00   |
| 56  | 10104000000067 | Компьютер Sofit                         | 1 | 17300,00 |
| 57  | 10104000000135 | Компьютер CPU LGA775 Интел Селерон      | 1 | 19562,50 |
| 58  | 10104000000134 | Компьютер CPU LGA775 Интел Селерон      | 1 | 19562,50 |
| 59  | 10104000000133 | Компьютер CPU LGA775 Интел Селерон      | 1 | 19562,50 |
| 60  | 10104000000132 | Компьютер CPU LGA775 Интел Селерон      | 1 | 19562,50 |
| 61  | 10104000000129 | Ноутбук HP Compaq Presario              | 1 | 21200,00 |
| 62  | 10104000000026 | Облучатель бактерицидный                | 1 | 1900,00  |
| 63  | 10104000000131 | Облучатель рециркулятор                 | 1 | 7900,00  |
| 64  | 10104000000136 | Радиотелефон Панасоник                  | 1 | 1885,64  |
| 65  | 10104000000118 | Телефон «Панасоник»                     | 1 | 3080,00  |
| 66  | 10104000000124 | Телефон «Панасоник»                     | 1 | 650,00   |
| 67  | 10104000000126 | Телефон «Панасоник»                     | 1 | 650,00   |
| 68  | 10104000000005 | Автомобильная магнитола SONY            | 1 | 4719,00  |
| 69  | 10104000000001 | Базовый блок для мини ATC LG            | 1 | 7140,00  |
| 70  | 10104000000002 | ATC плата расширения                    | 1 | 4182,00  |
| 71  | 10104000000006 | Весы бытовые                            | 1 | 4210,24  |
| 72  | 10104000000007 | Весы электрические                      | 1 | 8496,00  |
| 73  | 10104000000008 | Видеокамера цифровая Canon              | 1 | 21110,75 |
| 74  | 10104000000011 | Домашний кинотеатр «Самсунг»            | 1 | 8180,00  |
| 75  | 10104000000085 | Компьютер                               | 1 | 22994,00 |
| 76  | 10104000000080 | Компьютер ASER 486 DX2/66               | 1 | 26968,97 |
| 77  | 10104000000079 | Компьютер Celeron 64 MB                 | 1 | 26509,63 |
| 78  | 10104000000082 | Компьютер Celeron 64 MB                 | 1 | 22556,66 |
| 79  | 10104000000081 | Компьютер Kraftway                      | 1 | 23519,23 |
| 80  | 10104000000064 | Компьютер Kraftway (без монитора)       | 1 | 20557,91 |
| 81  | 10104000000069 | Компьютер Kraftway DVD ROM              | 1 | 27511,84 |
| 82  | 10104000000078 | Компьютер NEC                           | 1 | 18135,00 |
| 83  | 10104000000015 | Копировальный аппарат Canon             | 1 | 35235,36 |
| 84  | 10104000000016 | Ксерокс CANON                           | 1 | 10161,40 |
| 85  | 10104000000017 | Магнитола «Панасоник»                   | 1 | 3582,88  |
| 86  | 10104000000023 | Музыкальный центр LG                    | 1 | 4099,17  |
| 87  | 10104000000028 | Облучатель напольный                    | 1 | 4130,00  |
| 88  | 10104000000029 | Пианино                                 | 1 | 7416,00  |
| 89  | 10104000000034 | Принтер Brother HL                      | 1 | 9365,40  |
| 90  | 10104000000035 | Принтер Canon 1250                      | 1 | 5198,60  |
| 91  | 10104000000037 | Принтер HP Laser                        | 1 | 14246,40 |
| 92  | 10104000000038 | Принтер HP Laser 1012                   | 1 | 8534,13  |
| 93  | 10104000000042 | Принтер HP Laser 1022                   | 1 | 7913,40  |
| 94  | 10104000000047 | Принтер матричный LX 1050+              | 1 | 12129,15 |
| 95  | 10104000000046 | Принтер матричный LX 1050+              | 1 | 3978,15  |
| 96  | 10104000000048 | Принтер струйный портативный Canon BJ30 | 1 | 13244,70 |
| 97  | 10104000000049 | Принтер цветной «Самсунг»               | 1 | 17618,00 |
| 98  | 10104000000058 | Телевизор «Самсунг»                     | 1 | 13152,90 |
| 99  | 10104000000059 | Телефакс Panasonic                      | 1 | 5832,45  |
| 100 | 10104000000062 | Факс КХ-ЕТ 78 Panasonic                 | 1 | 8184,15  |

|     |                 |   |   |           |
|-----|-----------------|---|---|-----------|
| 101 | 101050000000001 | Автомобиль ВАЗ 2106   | 1 | 140300,00 |
| 102 | 101050000000002 | Автомобиль ГАЗ 3102   | 1 | 307520,00 |
| 103 | 101050000000003 | Автомобиль ГАЗ 2705   | 1 | 359973,00 |
| 104 | 101060000000001 | Аквариум  | 1 | 8560,00   |
| 105 | 101060000000006 | Аквариум  | 1 | 7497,00   |
| 106 | 101060000000007 | Барная стойка 1,5*1,0*1,4. цвет орех                            | 1 | 14000,00  |
| 107 | 101060000000003 | Бензопила   | 1 | 6500,00   |
| 108 | 101060000000008 | Буфет кухонный трехдверный 1,5*2,0*4,0                          | 1 | 16000,00  |
| 109 | 101060000000005 | Велотренажер  | 1 | 17710,00  |
| 110 | 101060000000031 | Диван нераздвижной 2,0*0,6*0,6 на пружинах                      | 1 | 22000,00  |
| 111 | 101060000000030 | Диван нераздвижной 2,0*0,6*0,6 на пружинах                      | 1 | 22000,00  |
| 112 | 101060000000032 | Диван нераздвижной 2,0*0,6*0,6 на пружинах                      | 1 | 22000,00  |
| 113 | 101060000000029 | Диван-софа  | 1 | 5406,00   |
| 114 | 101060000000028 | Диван-софа  | 1 | 5406,00   |
| 115 | 101060000000027 | Диван-софа  | 1 | 5406,00   |
| 116 | 101060000000026 | Диван-софа  | 1 | 5406,00   |
| 117 | 101060000000064 | Жарочный шкаф   | 1 | 20294,60  |
| 118 | 101060000000077 | Кресло нераздвижное 0,7*0,55*0,7 на пружинах                    | 1 | 6000,00   |
| 119 | 101060000000078 | Кресло нераздвижное 0,7*0,55*0,7 на пружинах                    | 1 | 6000,00   |
| 120 | 101060000000079 | Кресло нераздвижное 0,7*0,55*0,7 на пружинах                    | 1 | 6000,00   |
| 121 | 101060000000080 | Кресло нераздвижное 0,7*0,55*0,7 на пружинах                    | 1 | 6000,00   |
| 122 | 101060000000081 | Кресло нераздвижное 0,7*0,55*0,7 на пружинах                    | 1 | 6000,00   |
| 123 | 101060000000082 | Кресло нераздвижное 0,7*0,55*0,7 на пружинах                    | 1 | 6000,00   |
| 124 | 101060000000118 | Плита электрическая   | 1 | 26751,28  |
| 125 | 101060000000119 | Подставка для телевизора стеклянная 100*60*60                   | 1 | 5000,00   |
| 126 | 101060000000120 | Подставка для телевизора стеклянная 100*60*60                   | 1 | 5000,00   |
| 127 | 101060000000136 | Пылесос LG  | 1 | 7350,00   |
| 128 | 101060000000145 | Система пузырьковая   | 1 | 15500,00  |
| 129 | 101060000000387 | Сплит-система ВЕКО  | 1 | 10816,00  |
| 130 | 101060000000153 | Стеллаж библиотечный 2г, 4н, полки                              | 1 | 3200,00   |
| 131 | 101060000000154 | Стеллаж кухонный  | 1 | 5814,00   |
| 132 | 101060000000155 | Стеллаж кухонный  | 1 | 4896,00   |
| 133 | 101060000000165 | Стенка под стереоаппаратуру Дл 1,5м* В2м,ШО,7м и 0,8м           | 1 | 12000,00  |
| 134 | 101060000000166 | Стенка угловая  | 1 | 12464,00  |
| 135 | 101060000000169 | Стиральная машина LG-80150NUP                                   | 1 | 10995,00  |
| 136 | 101060000000189 | Стол компьютерный с ящиками 1,2*0,8*0,6                         | 1 | 8 000,00  |
| 137 | 101060000000188 | Стол компьютерный с ящиками и надстройкой 1,2*0,8*0,6           | 1 | 8000,00   |
| 138 | 101060000000185 | Стол компьютерный с ящиками и надстройкой 1,2*0,8*0,6           | 1 | 8000,00   |
| 139 | 101060000000186 | Стол компьютерный с ящиками и надстройкой 1,2*0,8*0,6           | 1 | 8000,00   |
| 140 | 101060000000187 | Стол компьютерный с ящиками и надстройкой 1,2*0,8*0,6           | 1 | 8000,00   |
| 141 | 101060000000217 | Стол письменный однотумбовый, цвет орех                         | 1 | 4500,00   |
| 142 | 101060000000216 | Стол письменный однотумбовый, цвет орех                         | 1 | 4500,00   |
| 143 | 101060000000215 | Стол письменный однотумбовый, цвет орех                         | 1 | 4500,00   |
| 144 | 101060000000218 | Стол письменный однотумбовый, цвет орех                         | 1 | 4500,00   |
| 145 | 101060000000214 | Стол письменный однотумбовый, цвет орех                         | 1 | 4500,00   |
| 146 | 101060000000213 | Стол письменный однотумбовый, цвет орех                         | 1 | 4500,00   |
| 147 | 101060000000212 | Стол письменный однотумбовый, цвет орех                         | 1 | 4500,00   |
| 148 | 101060000000219 | Стол производственный   | 1 | 3876,00   |
| 149 | 101060000000220 | Стол производственный   | 1 | 4794,00   |
| 150 | 101060000000221 | Стол производственный   | 1 | 4794,00   |
| 151 | 101060000000222 | Стол раздвижной на металлических ножках с раздвижным механизмом | 1 | 4000,00   |
| 152 | 101060000000223 | Стол разделочный  | 1 | 3635,28   |
| 153 | 101060000000226 | Стол разделочный  | 1 | 3635,28   |
| 154 | 101060000000225 | Стол разделочный  | 1 | 3635,28   |
| 155 | 101060000000224 | Стол разделочный  | 1 | 3635,28   |
| 156 | 101060000000291 | Тележка для подвоза пищи и сбора посуды                         | 1 | 7038,00   |
| 157 | 101060000000292 | Тепловая завеса   | 1 | 7355,00   |

|     |                |  |   |          |
|-----|----------------|--|---|----------|
| 158 | 10106000000294 | Торшер   | 1 | 4679,35  |
| 159 | 10106000000297 | Тренажер   | 1 | 9100,00  |
| 160 | 10106000000298 | Тренажер «Беговая дорожка»                                       | 1 | 9450,00  |
| 161 | 10106000000300 | Тренажер эллиптический   | 1 | 10400,00 |
| 162 | 10106000000313 | Фонтан декоративный  | 1 | 3424,00  |
| 163 | 10106000000444 | Холодильник «Индезит»  | 1 | 13800,00 |
| 164 | 10106000000320 | Холодильник «Саратов»  | 1 | 6976,80  |
| 165 | 10106000000321 | Холодильник «Саратов»  | 1 | 6976,80  |
| 166 | 10106000000328 | Холодильник «Стинол»   | 1 | 8980,00  |
| 167 | 10106000000327 | Холодильник «Стинол»   | 1 | 14360,00 |
| 168 | 10106000000377 | Шкаф-тумба одностворчатый со стеклянной дверцей, цвет орех       | 1 | 5000,00  |
| 169 | 10106000000376 | Шкаф-тумба одностворчатый со стеклянной дверцей, цвет орех       | 1 | 5000,00  |
| 170 | 10106000000375 | Шкаф-тумба одностворчатый со стеклянной дверцей, цвет орех       | 1 | 5000,00  |
| 171 | 10106000000374 | Шкаф-тумба одностворчатый со стеклянной дверцей, цвет орех       | 1 | 5000,00  |
| 172 | 10106000000373 | Шкаф-тумба одностворчатый со стеклянной дверцей, цвет орех       | 1 | 5000,00  |
| 173 | 10106000000341 | Шкаф 2-створчатый  | 1 | 4039,20  |
| 174 | 10106000000340 | Шкаф 2-створчатый  | 1 | 4039,20  |
| 175 | 10106000000339 | Шкаф 2-створчатый  | 1 | 4039,20  |
| 176 | 10106000000338 | Шкаф 2-створчатый  | 1 | 4039,20  |
| 177 | 10106000000337 | Шкаф 2-створчатый  | 1 | 4039,20  |
| 178 | 10106000000336 | Шкаф 2-створчатый  | 1 | 4039,20  |
| 179 | 10106000000335 | Шкаф 2-створчатый  | 1 | 4039,20  |
| 180 | 10106000000334 | Шкаф 2-створчатый  | 1 | 4039,20  |
| 181 | 10106000000331 | Шкаф 2-створчатый  | 1 | 4039,20  |
| 182 | 10106000000332 | Шкаф 2-створчатый  | 1 | 4039,20  |
| 183 | 10106000000348 | Шкаф 3-створчатый  | 1 | 5508,00  |
| 184 | 10106000000349 | Шкаф 3-створчатый  | 1 | 5508,00  |
| 185 | 10106000000350 | Шкаф 3-створчатый  | 1 | 5508,00  |
| 186 | 10106000000346 | Шкаф 3-створчатый с полками для документов                       | 1 | 10000,00 |
| 187 | 10106000000345 | Шкаф 3-х створчатый с полками для документов                     | 1 | 10000,00 |
| 188 | 10106000000344 | Шкаф 3-х створчатый с полками для документов                     | 1 | 10000,00 |
| 189 | 10106000000357 | Шкаф для документов 1950 ВХ330ГХ400Ш                             | 1 | 3500,00  |
| 190 | 10106000000358 | Шкаф для документов со стеклянными дверцами и угловыми полочками | 1 | 27000,00 |
| 191 | 10106000000359 | Шкаф для одежды  | 1 | 4690,00  |
| 192 | 10106000000361 | Шкаф жарочный ШЖ 150   | 1 | 28356,00 |
| 193 | 10106000000368 | Шкаф-купе 3-дверный 2,0*2,4*0,6 без зеркала                      | 1 | 18000,00 |
| 194 | 10106000000367 | Шкаф-купе 4-дверный 2,4*2,3*0,5 без зеркала                      | 1 | 23000,00 |
| 195 | 10106000000370 | Шкаф медицинский   | 1 | 3039,60  |
| 196 | 10106000000411 | Брифинг-приставка  | 1 | 3040,00  |
| 197 | 10106000000447 | Дрель аккумуляторная   | 1 | 3924,30  |
| 198 | 10106000000462 | Жалюзи вертикальные  | 1 | 5488,34  |
| 199 | 10106000000461 | Жалюзи вертикальные  | 1 | 5488,33  |
| 200 | 10106000000460 | Жалюзи вертикальные  | 1 | 5488,33  |
| 201 | 10106000000463 | Ковровая дорожка (Эфес 0,8 x 25)                                 | 1 | 8800,00  |
| 202 | 10106000000500 | Кондиционер «Самсунг» 12   | 1 | 19900,00 |
| 203 | 10106000000499 | Кондиционер «Самсунг» 12   | 1 | 19900,00 |
| 204 | 10106000000502 | Кондиционер «Самсунг» 9  | 1 | 15700,00 |
| 205 | 10106000000501 | Кондиционер «Самсунг» 9  | 1 | 15700,00 |
| 206 | 10106000000425 | Кресло   | 1 | 5200,00  |
| 207 | 10106000000417 | Кресло для посетителей «Комо»                                    | 1 | 7770,34  |
| 208 | 10106000000416 | Кресло для посетителей «Комо»                                    | 1 | 7770,33  |
| 209 | 10106000000415 | Кресло для посетителей «Комо»                                    | 1 | 7770,33  |
| 210 | 10106000000083 | Кресло руководителя «Танго» В пластик K21 (бежевое, кожа)        | 1 | 7078,00  |
| 211 | 10106000000101 | Кулер  | 1 | 5000,00  |

|     |                 |  |   |          |
|-----|-----------------|--|---|----------|
| 212 | 101060000000423 | Кухонный комбайн «Кенвуд»                            | 1 | 13000,00 |
| 213 | 000000000000001 | Многолетнее насаждение Арека                         | 1 | 4900,00  |
| 214 | 101060000000117 | Переплетная машинка Profi Office Bindstream M16 plus | 1 | 3892,00  |
| 215 | 101060000000421 | Печь СВЧ «Скарлетт»                                  | 1 | 3090,00  |
| 216 | 101060000000121 | Пресс дублирующий Stream Press                       | 1 | 11990,00 |
| 217 | 101060000000404 | Сплит-система GENERAL CLIMAT                         | 1 | 13668,00 |
| 218 | 101060000000435 | Стеллаж 600*370/300*2100                             | 1 | 9465,00  |
| 219 | 101060000000509 | Стеллаж под бумаги                                   | 1 | 24200,00 |
| 220 | 101060000000510 | Стеллаж под одежду                                   | 1 | 20340,00 |
| 221 | 101060000000408 | Стеллаж широкий                                      | 1 | 8592,00  |
| 222 | 101060000000409 | Стеллаж широкий                                      | 1 | 8592,00  |
| 223 | 101060000000449 | Стенд  | 1 | 3850,00  |
| 224 | 101060000000451 | Стенд  | 1 | 3280,00  |
| 225 | 101060000000466 | Стенд  | 1 | 6150,00  |
| 226 | 101060000000512 | Стенд  | 1 | 4000,00  |
| 227 | 101060000000428 | Стенд  | 1 | 3394,00  |
| 228 | 101060000000448 | Стенд  | 1 | 6700,00  |
| 229 | 101060000000412 | Стол для заседаний                                   | 1 | 9128,00  |
| 230 | 101060000000406 | Стол для руководителя                                | 1 | 6304,00  |
| 231 | 101060000000455 | Стол компьютерный с надставкой 1200*600*750          | 1 | 9936,00  |
| 232 | 101060000000456 | Стол компьютерный с надставкой 1200*600*750          | 1 | 9936,00  |
| 233 | 101060000000442 | Стол однотумбовый 1200*600*770                       | 1 | 9248,00  |
| 234 | 101060000000504 | Стол письменный                                      | 1 | 9620,75  |
| 235 | 101060000000505 | Стол письменный                                      | 1 | 9620,75  |
| 236 | 101060000000506 | Стол письменный                                      | 1 | 9620,75  |
| 237 | 101060000000503 | Стол письменный                                      | 1 | 9620,75  |
| 238 | 101060000000507 | Стол письменный с полками                            | 1 | 12777,00 |
| 239 | 101060000000414 | Стол приставной левый                                | 1 | 4096,00  |
| 240 | 101060000000439 | Стол рабочий 1200/1400*600/320*770                   | 1 | 11695,00 |
| 241 | 101060000000438 | Стол рабочий 1200/1400*600/320*770                   | 1 | 11695,00 |
| 242 | 101060000000440 | Стол рабочий 1200/1400*600/320*770                   | 1 | 11695,00 |
| 243 | 101060000000441 | Стол рабочий 1200/1400*600/320*770                   | 1 | 11695,00 |
| 244 | 101060000000437 | Стол рабочий 1200/1400*600/320*770                   | 1 | 11695,00 |
| 245 | 101060000000436 | Стол рабочий 1200/1400*600/320*770                   | 1 | 11695,00 |
| 246 | 101060000000458 | Стол рабочий 800*600*750 с подставкой под СБ         | 1 | 8884,00  |
| 247 | 101060000000433 | Сушилка для рук 1900А                                | 1 | 3500,00  |
| 248 | 101060000000432 | Сушилка для рук 1900А                                | 1 | 3500,00  |
| 249 | 101060000000419 | Тачка 311 ZP PROF1                                   | 1 | 4700,00  |
| 250 | 101060000000434 | Термопот (большой чайник)                            | 1 | 5680,00  |
| 251 | 101060000000410 | Тумба выкатная                                       | 1 | 3856,00  |
| 252 | 101060000000459 | Тумба под оргтехнику                                 | 1 | 8600,00  |
| 253 | 101060000000508 | Тумба под холодильник                                | 1 | 4000,00  |
| 254 | 101060000000446 | Угловая шлифмашинка                                  | 1 | 3527,75  |
| 255 | 101060000000457 | Уголок вахтера                                       | 1 | 16864,00 |
| 256 | 101060000000422 | Холодильник «Саратов»                                | 1 | 9800,00  |
| 257 | 101060000000454 | Шкаф 1200*500*2300                                   | 1 | 22890,00 |
| 258 | 101060000000453 | Шкаф 750*500*2300                                    | 1 | 11438,00 |
| 259 | 101060000000452 | Шкаф 750*500*2300                                    | 1 | 11438,00 |
| 260 | 101060000000407 | Шкаф для одежды                                      | 1 | 6808,00  |
| 261 | 101060000000378 | Штора в столовой                                     | 1 | 5372,28  |
| 262 | 101060000000390 | Штора в столовой                                     | 1 | 5372,29  |
| 263 | 101060000000391 | Штора в столовой                                     | 1 | 5372,29  |
| 264 | 101060000000392 | Штора в столовой                                     | 1 | 5372,29  |
| 265 | 101060000000063 | Жалюзи   | 1 | 3153,84  |
| 266 | 101060000000062 | Жалюзи   | 1 | 3153,84  |
| 267 | 101060000000061 | Жалюзи   | 1 | 3153,84  |
| 268 | 101060000000059 | Жалюзи   | 1 | 3927,30  |

|               |                 |                             |            |                   |
|---------------|-----------------|-----------------------------|------------|-------------------|
| 269           | 101060000000058 | Жалюзи                      | 1          | 3927,30           |
| 270           | 101060000000057 | Жалюзи                      | 1          | 3927,30           |
| 271           | 101060000000056 | Жалюзи                      | 1          | 3927,30           |
| 272           | 101060000000055 | Жалюзи                      | 1          | 3927,30           |
| 273           | 101060000000054 | Жалюзи                      | 1          | 3927,30           |
| 274           | 101060000000053 | Жалюзи                      | 1          | 3927,30           |
| 275           | 101060000000065 | Картотека                   | 1          | 3926,49           |
| 276           | 101060000000066 | Кипятильник КНУ 50/100      | 1          | 10285,00          |
| 277           | 101060000000067 | Ковер 2,2*3,65              | 1          | 3771,12           |
| 278           | 101060000000070 | Кресло «Колорадо»           | 1          | 4316,73           |
| 279           | 101060000000102 | Лестница-стремянка          | 1          | 3401,06           |
| 280           | 101060000000138 | СВЧ LG                      | 1          | 3495,00           |
| 281           | 101060000000142 | Сейф-шкаф двухсекционный    | 1          | 5977,89           |
| 282           | 101060000000151 | Сплит-система «Веко»        | 1          | 9255,60           |
| 283           | 101060000000150 | Сплит-система «Самсунг»     | 1          | 10713,60          |
| 284           | 101060000000160 | Стенд                       | 1          | 3534,00           |
| 285           | 101060000000161 | Стенд                       | 1          | 3534,00           |
| 286           | 101060000000167 | Стиральная машина «Индезит» | 1          | 12606,12          |
| 287           | 101060000000168 | Стиральная машина «Сибирь»  | 1          | 4274,82           |
| 288           | 101060000000179 | Стол журнальный             | 1          | 3008,63           |
| 289           | 101060000000181 | Стол компьютерный           | 1          | 4705,35           |
| 290           | 101060000000182 | Стол компьютерный           | 1          | 4705,35           |
| 291           | 101060000000183 | Стол компьютерный           | 1          | 4223,70           |
| 292           | 101060000000295 | Точило                      | 1          | 3021,33           |
| 293           | 101060000000305 | Тумба выкатная              | 1          | 3056,89           |
| 294           | 101060000000325 | Холодильник КШ-160          | 1          | 4836,16           |
| 295           | 101060000000326 | Холодильник КШ-160          | 1          | 4836,16           |
| 296           | 101060000000314 | Холодильник «Норд»          | 1          | 5943,96           |
| 297           | 101060000000315 | Холодильник «Полюс»         | 1          | 3810,00           |
| 298           | 101060000000324 | Холодильник «Саратов»       | 1          | 11010,30          |
| 299           | 101060000000372 | Шкаф-колонка                | 1          | 3858,26           |
| 300           | 101060000000343 | Шкаф 2-створчатый           | 1          | 3532,86           |
| 301           | 101060000000342 | Шкаф 2-створчатый           | 1          | 3935,73           |
| 302           | 101060000000333 | Шкаф 2-створчатый           | 1          | 3935,73           |
| 303           | 101060000000356 | Шкаф 3-створчатый           | 1          | 5400,00           |
| 304           | 101060000000355 | Шкаф 3-створчатый           | 1          | 5400,00           |
| 305           | 101060000000360 | Шкаф для посуды             | 1          | 9152,89           |
| 306           | 101060000000362 | Шкаф канцелярский           | 1          | 4624,54           |
| 307           | 101060000000363 | Шкаф канцелярский           | 1          | 4624,54           |
| 308           | 101060000000364 | Шкаф канцелярский           | 1          | 4408,44           |
| 309           | 101060000000365 | Шкаф канцелярский           | 1          | 4408,44           |
| 310           | 101060000000366 | Шкаф канцелярский           | 1          | 3208,92           |
| 311           | 101060000000369 | Шкаф медицинский            | 1          | 5118,60           |
| 312           | 101060000000371 | Шкаф металлический          | 1          | 7414,26           |
| 313           | 101060000000386 | Этажерка                    | 1          | 3721,10           |
| <b>Итого:</b> |                 |                             | <b>315</b> | <b>3651043,61</b> |

Приложение № 8 к распоряжению  
Правительства области от 29 декабря 2010 года №461-Пр

**Перечень объектов  
недвижимого имущества, закрепляемого за государственным автономным учреждением Саратовской области  
«Центр социального обслуживания населения Лысогорского района»**

| № п/п | Инвентарный номер | Наименование объекта   | Количество | Балансовая стоимость (рублей) |
|-------|-------------------|--|------------|-------------------------------|
| 1     | 100020            | Здание интерната с пристройкой, инвентарный № 63:225:003:000000850, литер А, нежилое, площадь 374,8 кв. м, этажность - 1, адрес: Саратовская область, р.п.Лысье Горы, ул.Железнодорожная, д.31 | 1          | 429523,40                     |

**Перечень объектов  
особо ценного движимого имущества, закрепляемого за государственным автономным учреждением  
Саратовской области «Центр социального обслуживания населения Лысогорского района»**

| № п/п | Инвентарный номер | Наименование объекта  | Количество | Балансовая стоимость (рублей) |
|-------|-------------------|---|------------|-------------------------------|
| 1     | 100024            | Компьютер KRAFT   | 1          | 36197,76                      |
| 2     | 100025            | Ноутбук Acer  | 1          | 21017,10                      |
| 3     | 100028            | Принтер лазерный 1 Xerox Phaser 3121  | 1          | 4210,56                       |
| 4     | 100029            | Принтер лазерный 2 Xerox Phaser 3121  | 1          | 4210,56                       |
| 5     | 100030            | Принтер лазерный 3 Xerox Phaser 3121  | 1          | 4210,56                       |
| 6     | 100031            | Принтер лазерный 4 Xerox Phaser 3121  | 1          | 4210,56                       |
| 7     | 100036            | Компьютер К 6-233/32 М/3  | 1          | 11409,72                      |
| 8     | 100040            | Монитор ViewSonic   | 1          | 7787,70                       |
| 9     | 100042            | Принтер Phaser лазерный   | 1          | 4210,56                       |
| 10    | 100205/1          | Швейная машина Джаноме 394  | 1          | 6910,00                       |
| 11    | 100205            | Швейная машина Haskistar 20E (старшее поколение) 1  | 1          | 6910,00                       |
| 12    | 100207            | 2-проводной модем для выделенных и коммутируемых линий ZyXEL U-336E Plus EE                               | 1          | 7286,70                       |
| 13    | 100255            | Телефон сотовый Samsung I 700   | 1          | 5000,00                       |
| 14    | 100256            | Цв. камера PANASONIC  | 1          | 22002,00                      |
| 15    | 100257            | Муз. центр PANASONIC SC-NC6EE-K   | 1          | 15999,00                      |
| 16    | 100259            | Комплект «Сенсорный уголок»   | 1          | 18790,00                      |
| 17    | 100260            | Настенное небьющееся зеркало с волокнами 90*60  | 1          | 11040,00                      |
| 18    | 100261            | Сенсорное оборудование «Звездный дождь» 150*2 с ФОС 100 ГЛ  | 1          | 20630,00                      |
| 19    | 100262            | Сенсорное оборудование «Звездное небо» 1,5*1,5, 320т ФОС-50 гл  | 1          | 33125,00                      |
| 20    | 100263            | Сенсорное оборудование «Веселый фонтан» (фибероптический фонтан волокон на мягкой платформе)              | 1          | 36250,00                      |
| 21    | 100264            | Сенсорное оборудование - музыкальная панель «Водопад»   | 1          | 4200,00                       |
| 22    | 100265            | Сенсорное оборудование «Плазма 250»   | 1          | 15545,00                      |
| 23    | 100266            | Сенсорное оборудование - световой прибор эффектов «Жар-птица»   | 1          | 10240,00                      |
| 24    | 100269            | Сенсорное оборудование «Русская пирамида»   | 1          | 8680,00                       |
| 25    | 100272            | Сенсорное оборудование «Свитчер-12», 12 выключателей в одном блоке  | 1          | 3675,00                       |
| 26    | 100276            | Музыкальный центр Panasonic   | 1          | 3900,00                       |
| 27    | 100287            | Тренажер гребной  | 1          | 7500,00                       |
| 28    | 100288            | Тренажер эллект.  | 1          | 12500,00                      |
| 29    | 100289            | Степпер   | 1          | 3500,00                       |
| 30    | 100290            | Вибромассажер   | 1          | 7600,00                       |
| 31    | 100291            | Беговая дорожка   | 1          | 12500,00                      |
| 32    | 100292            | Спортивный комплекс   | 1          | 17400,00                      |
| 33    | 100293            | Мини-стадион  | 1          | 16800,00                      |
| 34    | 100330            | Компьютер в сборе (АТТО250 Gb Windows, модуль памяти, монитор, клавиатура, мышь, ИБП, сетевой удлинитель) | 1          | 30918,00                      |
| 35    | 100331            | Компьютер в сборе (АТТО 3333, модуль, монитор, клавиатура, мышь, ибп, сетевой удлинитель)                 | 1          | 27919,00                      |
| 36    | 100332            | Компьютер в сборе (АТТО3333, модуль памяти, монитор, клавиатура, мышь, ИБП, сетевой удлинитель)           | 1          | 27919,00                      |
| 37    | 100333            | Принтер лазерный HP LaserJet P1005 + кабель для принтера  | 1          | 4122,00                       |
| 38    | 100334            | Принтер лазерный HP LaserJet P1005 + кабель для принтера  | 1          | 4122,00                       |
| 39    | 100404            | Комплекс спортивный   | 1          | 25857,00                      |
| 40    | 100405            | Компьютер LG  | 1          | 21465,90                      |
| 41    | 100406            | Компьютер LG  | 1          | 21465,90                      |
| 42    | 100407            | Компьютер LG  | 1          | 21465,90                      |
| 43    | 100408            | Компьютер LG  | 1          | 21465,90                      |
| 44    | 100409            | Компьютер LG  | 1          | 21465,90                      |
| 45    | 100410            | Компьютер LG  | 1          | 21465,90                      |
| 46    | 100411            | Компьютер LG  | 1          | 20196,40                      |
| 47    | 100412            | Ноутбук Acer  | 1          | 20946,80                      |

|     |          |  |   |          |
|-----|----------|--|---|----------|
| 48  | 100413   | Беговая дорожка  | 1 | 11209,80 |
| 49  | 100414   | Велосипед  | 1 | 4140,00  |
| 50  | 100415   | Вибромассажер  | 1 | 9486,00  |
| 51  | 100416   | Газовая плита  | 1 | 3590,40  |
| 52  | 100417   | Копировальный аппарат C Wonk Centre 4118p                              | 1 | 18408,61 |
| 53  | 100418   | Музыкальный центр Sony   | 1 | 11127,18 |
| 54  | 100419   | Принтер лазерный Canon   | 1 | 3886,68  |
| 55  | 100420   | Принтер лазерный HP LaserJet   | 1 | 4742,22  |
| 56  | 100421   | Принтер лазерный HP LaserJet M   | 1 | 6800,20  |
| 57  | 100422   | Принтер Epson  | 1 | 4678,74  |
| 58  | 100423   | Принтер Epson-2  | 1 | 4678,74  |
| 59  | 100424   | Принтер Epson-3  | 1 | 4678,74  |
| 60  | 100425   | Принтер HP LaserJet  | 1 | 8727,30  |
| 61  | 100426   | Сканер Canon   | 1 | 3103,86  |
| 62  | 100427   | Телевизор LG   | 1 | 5397,84  |
| 63  | 100428   | Телефакс Panasonic   | 1 | 7109,40  |
| 64  | 100429   | Холодильник Саратов  | 1 | 7038,00  |
| 65  | 100430   | Цифровая фотокамера Canon  | 1 | 5117,68  |
| 66  | 100514   | Источник бесперебойного питания мощностью 45BT авт. отопления          | 1 | 28500,00 |
| 67  | 100543   | Принтер HP LaserJet M 1120   | 1 | 7903,00  |
| 68  | 100544   | Компьютер в комплекте + программное обеспечение СТ-2000 Pro Intel Dual | 1 | 46194,50 |
| 69  | 100547   | Принтер HP LaserJet M 1120   | 1 | 7903,00  |
| 70  | 100548   | Компьютер в комплекте + программное обеспечение СТ-2000 Pro Intel Dual | 1 | 46194,50 |
| 71  | 100549   | Компьютер в комплекте + программное обеспечение СТ-2000 Pro Intel Dual | 1 | 46194,50 |
| 72  | 100194   | Водонагреватель «Ангел»  | 1 | 6500,00  |
| 73  | 100233   | Стиральна машина LG WD 10481N  | 1 | 10800,00 |
| 74  | 100239   | Газонокосилка ГК 32E CL  | 1 | 3700,00  |
| 75  | 100241   | Насос для отопления  | 1 | 3400,00  |
| 76  | 100345   | ККМ «Орион 100 К» (ЭКЛЗ)   | 1 | 12900,00 |
| 77  | 100354   | Компьютер Acer V193Wb ЖК в комплекте                                   | 1 | 30454,48 |
| 78  | 100357   | DANTEX-12SDM сплит-системы серия CORSO 3,5 кВт                         | 1 | 17652,00 |
| 79  | 100360   | DANTEX-12SDM E сплит-системы серия CORSO 3,5 кВт                       | 1 | 17652,00 |
| 80  | 100363   | DANTEX RK-18SDM2 E сплит-системы серия CORSO 5,3 кВт                   | 1 | 34672,00 |
| 81  | 100384   | Водонагреватель «Ангел» (16л) + держ. стаканов, крепление              | 1 | 7550,00  |
| 82  | 100398   | Процессор Intel Core 2 Duo E7200 2530M Hz                              | 1 | 4788,00  |
| 83  | 100519   | Доска почета   | 1 | 4190,00  |
| 84  | 100539   | Весы ВМЭН-150-100-Д  | 1 | 5700,00  |
| 85  | 100541/1 | Проектор Aser X 1130PG   | 1 | 18216,00 |
| 86  | 100541   | Экран Classic Soluution  | 1 | 5658,00  |
| 87  | 100542   | Монитор LCD 22 черный  | 1 | 33473,34 |
| 88  | 100545   | Монитор LCD 22 № 2 черный  | 1 | 33473,34 |
| 89  | 100162   | Компьютер LG 14  | 1 | 18297,00 |
| 90  | 100163   | Компьютер LG 14  | 1 | 32763,23 |
| 91  | 100164   | Холодильник «Саратов»  | 1 | 5831,50  |
| 92  | 100166   | Факс Panasonic   | 1 | 5765,00  |
| 93  | 100168   | Компьютер Celeron  | 1 | 27484,02 |
| 94  | 100169   | Принтер DJ 420   | 1 | 5600,38  |
| 95  | 100170   | Сканер Mustek  | 1 | 3325,56  |
| 96  | 100171   | Телефон сотовый Samsung  | 1 | 5692,40  |
| 97  | 100175   | Музыкальный центр LG   | 1 | 11727,20 |
| 98  | 100176   | Видеокамера JVC  | 1 | 10261,30 |
| 99  | 100177   | Синтезатор «Ямаха»   | 1 | 14391,50 |
| 100 | 100178   | Телевизор «Томсон»   | 1 | 9298,51  |
| 101 | 100181   | Телевизор «Erisson»  | 1 | 5126,26  |

|               |        |   |            |                   |
|---------------|--------|---|------------|-------------------|
| 102           | 100185 | Мини-АТС LG   | 1          | 14762,79          |
| 103           | 100189 | Ноутбук Acer  | 1          | 6965,70           |
| 104           | 100191 | Телефон сотовый Samsung E 330   | 1          | 5617,50           |
| 105           | 100195 | Ксерокс Canon   | 1          | 9130,11           |
| 106           | 100026 | Автомобиль ВАЗ 21070, С349АН64, ХТА21070011385232, дв.6275630, куз.1385232    | 1          | 125219,00         |
| 107           | 100027 | Автомобиль ВАЗ 21074, В692НН64, ХТА21074052176256, дв. 8145986, куз. 2176256  | 1          | 151200,00         |
| 108           | 100321 | Автомобиль LADA ВАЗ 211440, ХТА21144084682098, дв. 4977695                    | 1          | 244500,00         |
| 109           | 100431 | Автомобиль ГАЗ-322132 , ХТН 32213230320036, дв. 33066793, куз. 32210030039147 | 1          | 315360,00         |
| 110           | 100097 | Шкаф для медикаментов   | 1          | 3745,75           |
| 111           | 100098 | Шкаф для документов   | 1          | 6793,64           |
| 112           | 100110 | Холодильник «Саратов»   | 1          | 6862,56           |
| 113           | 100122 | Шкаф для одежды 2-створчатый 1  | 1          | 4237,20           |
| 114           | 100123 | Шкаф для одежды 2-створчатый 2  | 1          | 4237,20           |
| 115           | 100125 | Шкаф для одежды 3-створчатый 1  | 1          | 5778,00           |
| 116           | 100126 | Шкаф для одежды 3-створчатый 2  | 1          | 5778,00           |
| 117           | 100302 | Мягкий уголок   | 1          | 23825,00          |
| 118           | 100303 | Мягкий уголок 1   | 1          | 23825,00          |
| 119           | 100304 | Стол журнальный   | 1          | 6200,00           |
| 120           | 100305 | Стол журнальный с торшером  | 1          | 4650,00           |
| 121           | 100306 | Пуфик-кресло с гранулами 115*75   | 1          | 6690,00           |
| 122           | 100307 | Пуфик-кресло с гранулами 141*115*70   | 1          | 5560,00           |
| 123           | 100308 | Стенка  | 1          | 20000,00          |
| 124           | 100312 | Шкаф 3-створчатый с антресолью  | 1          | 12000,00          |
| 125           | 100313 | Шкаф-купе   | 1          | 10500,00          |
| 126           | 100314 | Шкаф-купе 1   | 1          | 10500,00          |
| 127           | 100315 | Шкаф для документов   | 1          | 35000,00          |
| 128           | 100326 | Шкаф-картотека AFC - 03   | 1          | 7790,00           |
| 129           | 100327 | Шкаф-картотека AFC - 03 (1)   | 1          | 15580,00          |
| 130           | 100328 | Шкаф-картотека AFC - 03 (2)   | 1          | 7790,00           |
| 131           | 100336 | Ламинатор PDA-230-1 формат А4   | 1          | 4129,00           |
| 132           | 100337 | Переплетный аппарат на пластиковую пружину Bulros S 68 перфорац. до 18 листов | 1          | 5690,00           |
| 133           | 100382 | Щит пожарный металлический закрытый 1250*1250 + инвентарь                     | 1          | 5910,00           |
| 134           | 100161 | Шкаф АМ-1845/4  | 1          | 7062,00           |
| 135           | 100200 | Шкаф АМ-1845/4 (new)  | 1          | 7062,00           |
| 136           | 100203 | Шкаф АМ-1845/4 (new)  | 1          | 7062,00           |
| 137           | 100242 | Брошюровочно-переплетный станок   | 1          | 3900,00           |
| 138           | 100244 | Ковролин DOMO Tufting Kasbar  | 1          | 10037,50          |
| 139           | 100316 | Ковролин Orotex Star  | 1          | 6664,00           |
| 140           | 100324 | Раковина в комплекте  | 1          | 3650,00           |
| 141           | 100525 | Шкаф-картотека AFC  | 1          | 5600,00           |
| 142           | 100132 | Компьютерный уголок   | 1          | 5100,00           |
| 143           | 100133 | Стол компьютерный   | 1          | 4902,75           |
| 144           | 100152 | Тумба ТВ-032  | 1          | 4189,14           |
| 145           | 100156 | Стол компьютерный   | 1          | 4998,00           |
| 146           | 100546 | Монитор LCD 22 № 2 черный   | 1          | 30273,32          |
| 147           | 100556 | Автомобиль Lada 210740, ХТА210740Ф2948680, дв. 21067 9606362                  | 1          | 202000,00         |
| 148           | 100570 | Веб-камера Logitech WebCam C500 128*1024                                      | 1          | 3020,00           |
| 149           | 100558 | Баннер «9 Мая»  | 1          | 4700,00           |
| 150           | 100557 | Стенд «День Победы»   | 1          | 4520,00           |
| <b>Итого:</b> |        |   | <b>150</b> | <b>2839964,45</b> |

Приложение № 9 к распоряжению  
Правительства области от 29 декабря 2010 года № 461-Пр

**Перечень объектов  
недвижимого имущества, закрепляемого за государственным автономным учреждением Саратовской области  
«Центр социального обслуживания населения Новобурасского района»**

| № п/п | Инвентарный номер | Наименование   | Количество | Балансовая стоимость (рублей) |
|-------|-------------------|--|------------|-------------------------------|
| 1.    | 01010001          | Нежилое одноэтажное здание, инвентарный № 63:229:003:000000140, литер ВВ1В2, площадь 127,3 кв. м, 412580 Саратовская область, р.п.Новые Бурасы, ул.Советская, д.10 | 1          | 347601,58                     |

**Перечень объектов  
особо ценного движимого имущества, закрепляемого за государственным автономным учреждением  
Саратовской области «Центр социального обслуживания населения Новобурасского района»**

| № п/п | Инвентарный номер | Наименование  | Количество | Балансовая стоимость (рублей) |
|-------|-------------------|---|------------|-------------------------------|
| 1     | 01360016          | Автомобиль Mystery MCD-577MP  | 1          | 3488,20                       |
| 2     | 01360006          | Автомобиль SONI 300 S   | 1          | 4794,00                       |
| 3     | 01360036          | Домашний кинотеатр BBK1001  | 1          | 5100,00                       |
| 4     | 01360071          | Телевизор «Горизонт»  | 1          | 5286,50                       |
| 5     | 01360001          | Компьютер Celeron-900   | 1          | 22257,76                      |
| 6     | 01360061          | Компьютер IntelC2DE4500   | 1          | 22075,00                      |
| 7     | 01360065          | Компьютер IntelC2DE4500 с монитором LG 19"  | 1          | 23713,00                      |
| 8     | 01360029          | Компьютер KRAFTWAY Intel Celeron  | 1          | 13324,26                      |
| 9     | 01360050          | Компьютер KRAFTWAY, монитор LG 17"  | 1          | 29805,42                      |
| 10    | 01360023          | Компьютер KRAFTWAY Popular CI58с с монитором Samsung, с принтером HP LaserJet     | 1          | 27273,23                      |
| 11    | 01360007          | Копировальный аппарат Canon NP6512  | 1          | 25642,70                      |
| 12    | 01360009          | Ксерокс Canon FC224   | 1          | 11511,36                      |
| 13    | 01380003          | Магнитола Sharp   | 1          | 3122,56                       |
| 14    | 99                | Модем Zyxel U-336Plus EE  | 1          | 7286,70                       |
| 15    | 01360030          | Монитор Beng TFT 15' G12ms  | 1          | 7385,82                       |
| 16    | 01360028          | Монитор Beng TFT 15' G12ms  | 1          | 7385,82                       |
| 17    | 01360074          | Монитор LG Flatron W 1941S -PF-18.5"  | 1          | 5786,00                       |
| 18    | 01360075          | Монитор LG Flatron W 1941S -PF-18.5"  | 1          | 5786,00                       |
| 19    | 01360076          | Монитор LG Flatron W 1941S -PF-18.5"  | 1          | 5786,00                       |
| 20    | 01360013          | Музыкальный центр Samsung   | 1          | 5762,40                       |
| 21    | 013600054         | Ноутбук Acer Aspire 5310  | 1          | 27500,00                      |
| 22    | 01380009          | Пишущая машинка «DAUTRON-NK1000N»   | 1          | 5171,61                       |
| 23    | 01360012          | Телефон сотовый Siemens   | 1          | 2100,00                       |
| 24    | 01360002          | Принтер Canon LBR-810A4   | 1          | 10548,16                      |
| 25    | 01360020          | Принтер Epson Stylus C86  | 1          | 4027,48                       |
| 26    | 01360031          | Принтер Canon HP LaserJet   | 1          | 6670,80                       |
| 27    | 01360055          | Принтер Canon HP LaserJet   | 1          | 3580,00                       |
| 28    | 01360072          | Принтер HP LaserJet M1120(CB537A) принтер, копир, сканер                          | 1          | 7903,00                       |
| 29    | 01360005          | Принтер Canon Laser Shot LBR1120  | 1          | 7209,44                       |
| 30    | 01360037          | Принтер/копир/сканер Canon i -SENSSYS MF4018                                      | 1          | 6750,00                       |
| 31    | 01360073          | Принтер/копир/сканер HP LaserJet M1522 n MFP                                      | 1          | 19378,00                      |
| 32    | 01360022          | Системный блок KRAFTWAY GEG Popular C-153, монитор SAMATRON 76DF                  | 1          | 14630,56                      |
| 33    | 01360004          | Системный блок KRAFTWAY Intel Celeron с монитором SAMATRON                        | 1          | 14149,44                      |
| 34    | 01360044          | Системный блок в комплекте с монитором, клавиатура, мышь, программное обеспечение | 1          | 44879,50                      |
| 35    | 01360052          | Системный блок в комплекте с монитором Acer, клавиатура, мышь                     | 1          | 22320,00                      |
| 36    | 013600060         | Телевизор Ericson 21 F7   | 1          | 5417,00                       |
| 37    | 01360042          | Телевизор Akira   | 1          | 7650,00                       |
| 38    | 01360049          | Телефакс Panasonic FT932 RU   | 1          | 6466,80                       |

|    |           |   |   |           |
|----|-----------|---|---|-----------|
| 39 | 01360033  | Телефон сотовый Samsung X640  | 1 | 5831,50   |
| 40 | 01360008  | Факс Panasonic KX-FT22  | 1 | 6602,40   |
| 41 | 01360053  | Факс Panasonic KX-FT938RU   | 1 | 7500,00   |
| 42 | 01360039  | Фискальный регистратор «Феликс02К»  | 1 | 18200,00  |
| 43 | 013600055 | Фотокамера Panasonic Lumix DMC-LZ 7   | 1 | 8260,00   |
| 44 | 01360041  | Электроводонагреватель Ariston  | 1 | 7931,00   |
| 45 | 01360117  | Электрокоса «EFCO» с удлинителем  | 1 | 6391,80   |
| 46 | 01360082  | Монитор SAMSUNG E 1920NW LCD  | 1 | 4781,00   |
| 47 | 01360083  | Монитор SAMSUNG E 1920NW LCD  | 1 | 4781,00   |
| 48 | 01360081  | Монитор SAMSUNG E 1920NW LCD  | 1 | 4781,00   |
| 49 | 01360066  | Системный блок Intel Pentium Dual-Core  | 1 | 21432,00  |
| 50 | 01360077  | Системный блок Sofit E5400G   | 1 | 19719,00  |
| 51 | 01360079  | Системный блок Sofit E5400G   | 1 | 19719,00  |
| 52 | 01360080  | Системный блок Sofit E5400G   | 1 | 19719,00  |
| 53 | 01360088  | Переплетная машина 560  | 1 | 12800,00  |
| 54 | 01980022  | Стол компьютерный   | 1 | 5200,00   |
| 55 | 01980023  | Кресло «Пилот-1У Менеджер» 19   | 4 | 16120,00  |
| 56 | 01980026  | Шкаф SL-65Т   | 1 | 3570,00   |
| 57 | 01980025  | Шкаф AM1845   | 1 | 6130,00   |
| 58 | 01980021  | Шкаф для одежды ШК-01   | 1 | 23000,00  |
| 59 | 01630080  | Холодильник «Саратов-263»   | 1 | 9170,00   |
| 60 | 01510002  | Автомобиль ВАЗ-21053, идентификационный №ХТА21053052041944, легковой, год изготовления 2005, кузов №2041944, цвет ярко-белый, №двигателя 8137325, регистрационный знак В015ОА64   | 1 | 135000,00 |
| 61 | 01510001  | Автомобиль УАЗ-31512, идентификационный №ХТТ31520W00210558, грузопассажирский, год изготовления 1998, №двигателя W0801491, шасси W0669490, кузов W0021055, цвет кузова серо-голубой, регистрационный знак В562СХ64                  | 1 | 48267,00  |
| 62 | 01510003  | Автомобиль ГАЗ-322132, идентификационный №Х9632213260487357, автобус (13 мест), год изготовления 2006, №двигателя *405220*63102459*, №кузова 32210060260020, шасси - отсутствует, цвет кузова жёлтый, регистрационный знак В167ОА64 | 1 | 326400,00 |
| 63 | 01630018  | Беседка детская   | 1 | 5700,00   |
| 64 | 01610001  | Водонагреватель ВЭО-12  | 1 | 10475,30  |
| 65 | 01630073  | Кресло «КР-01.00.06Л» кожзам.   | 1 | 4500,00   |
| 66 | 01980012  | Кресло «Амиго» JP-2 (серое, ткань)  | 1 | 4090,00   |
| 67 | 01980012  | Кресло «Амиго» JP-2 (серое, ткань)  | 1 | 4090,00   |
| 68 | 01980012  | Кресло «Амиго» JP-2 (серое, ткань)  | 1 | 4090,00   |
| 69 | 01630078  | Кресло «Пилот-2» (черное, кожзам.)  | 1 | 5712,00   |
| 70 | 01980013  | Набор мебели  | 1 | 17300,00  |
| 71 | 01630015  | Набор мягкой мебели   | 1 | 8540,00   |
| 72 | 01630022  | Набор офисной мебели  | 1 | 6259,50   |
| 73 | 01660043  | Печь СВЧ SAMSUNG  | 1 | 3621,00   |
| 74 | 01630020  | Площадка детская  | 1 | 9147,36   |
| 75 | 016300022 | Сплит-система Dantex RK   | 1 | 14800,00  |
| 76 | 016300021 | Сплит-система Dantex RK   | 1 | 14800,00  |
| 77 | 01630055  | Сплит-система Dantex RK   | 1 | 22440,00  |
| 78 | 01630056  | Сплит-система Dantex RK   | 1 | 11360,00  |
| 79 | 01630047  | Стеллаж   | 1 | 3589,85   |
| 80 | 01630048  | Стол рабочий в комплекте  | 1 | 6206,00   |
| 81 | 01630050  | Стол рабочий в комплекте  | 1 | 5831,50   |
| 82 | 01630006  | Стол рабочий в комплекте  | 1 | 3662,68   |
| 83 | 01630063  | Стол СК 01.01   | 1 | 3300,00   |
| 84 | 01630074  | Тумба ТЯ 40.09  | 1 | 3600,00   |
| 85 | 01630075  | Тумба ТЯ 40.09  | 1 | 3600,00   |
| 86 | 01630049  | Тумба под аппаратуру  | 1 | 3103,00   |
| 87 | 01680002  | Холодильник «Саратов»   | 1 | 3234,69   |
| 88 | 01630068  | Шкаф бух. четырехдверный ШБЧ-4  | 1 | 7617,00   |
| 89 | 01630038  | Шкаф 2К-5.3-ЭЭ  | 1 | 4624,54   |

|               |          |                             |            |                   |
|---------------|----------|-----------------------------|------------|-------------------|
| 90            | 01630037 | Шкаф 2К-5.3-ЭЗ              | 1          | 4624,54           |
| 91            | 01630036 | Шкаф 2К-5.3-ЭЗ              | 1          | 4624,54           |
| 92            | 01630035 | Шкаф 2К-5.3-ЭЗ              | 1          | 4624,54           |
| 93            | 01630046 | Шкаф 2К-6.1-ЭЗ              | 1          | 3366,22           |
| 94            | 01980007 | Шкаф SL-125/2Т              | 1          | 5240,00           |
| 95            | 01980009 | Шкаф SL-150/3Т              | 1          | 6900,00           |
| 96            | 01980010 | Шкаф SL-150/3Т              | 1          | 6900,00           |
| 97            | 01980008 | Шкаф SL-150/Т               | 1          | 5530,00           |
| 98            | 01660044 | Электроплита «Гефест»       | 1          | 9296,28           |
| 99            | 00000010 | Стенд                       | 1          | 3996,25           |
| 100           | 00000010 | Стенд                       | 1          | 3996,25           |
| 101           | 00000010 | Стенд                       | 1          | 3996,25           |
| 102           | 00000010 | Стенд                       | 1          | 3996,25           |
| 103           | 01980006 | Стенд                       | 1          | 3463,54           |
| 104           | 01980007 | Стенд                       | 1          | 4882,46           |
| 105           | 01980009 | Стенд                       | 2          | 7040,00           |
| 106           |          | Автомобиль ВАЗ 21154-20-010 | 1          | 285000,00         |
| <b>Итого:</b> |          |                             | <b>110</b> | <b>1763001,76</b> |

Приложение №10 к распоряжению  
Правительства области от 29 декабря 2010 года №461-Пр

**Перечень объектов  
недвижимого имущества, закрепляемого за государственным автономным учреждением  
Саратовской области «Центр социального обслуживания населения Октябрьского района г.Саратова»**

| № п/п | Инвентарный номер   | Наименование объекта  | Количество | Балансовая стоимость (рублей) |
|-------|---------------------|---|------------|-------------------------------|
| 1     | 0401101020000000001 | Нежилое помещение, 1 надземный этаж, общая площадь 240,9 кв. м, инвентарный №3:401:001:005635360:000А:20003, литер А, г.Саратов, ул.2-я Садовая, д.1066, корпус 6 | 1          | 1758316,00                    |

**Перечень объектов  
движимого имущества, закрепляемого за государственным автономным учреждением  
Саратовской области «Центр социального обслуживания населения Октябрьского района г.Саратова»**

| № п/п | Инвентарный номер   | Наименование объекта              | Количество | Балансовая стоимость (рублей) |
|-------|---------------------|-----------------------------------|------------|-------------------------------|
| 1     | 0401101040000000064 | Холодильник «Саратов-452» № 74868 | 1          | 5489,10                       |
| 2     | 0401101040000000093 | Принтер Laser CNFD 547526 HP      | 1          | 6997,80                       |
| 3     | 0401101040000000108 | Холодильник «Саратов-452» № 74970 | 1          | 5232,60                       |
| 4     | 0401101040000000111 | Принтер HP LaserJet Color         | 1          | 6916,00                       |
| 5     | 0401101040000000115 | Принтер Epson                     | 1          | 4027,48                       |
| 6     | 0401101040000000119 | Принтер HP LaserJet, МФУ          | 1          | 7903,00                       |
| 7     | 0401101060000000120 | Кресло-коляска БК 1 АМ            | 1          | 7539,84                       |
| 8     | 0401101060000000101 | Шкаф-купе «Гамма»                 | 1          | 5828,29                       |
| 9     | 0401101060000000104 | Стол «Амати»                      | 1          | 3496,56                       |
| 10    | 0401101060000000106 | Стол «Амати» без надстройки       | 1          | 3089,09                       |
| 11    | 0401101060000000111 | Куллер HLJDS 200227891            | 1          | 5814,00                       |
| 12    | 0401101060000000116 | Шкаф одностворчатый               | 1          | 3264,00                       |
| 13    | 0401101060000000118 | Стол компьютерный                 | 1          | 3876,00                       |
| 14    | 0401101060000000125 | Стол компьютерный нестандартный   | 1          | 7956,00                       |
| 15    | 0401101060000000128 | Шкаф 2-створчатый                 | 1          | 4039,20                       |
| 16    | 0401101060000000129 | Шкаф для документов               | 1          | 3855,60                       |
| 17    | 0401101060000000187 | Радиотелефон LG LS-340E           | 1          | 5100,00                       |
| 18    | 0401101060000152047 | АТС «Мультиком»                   | 1          | 5508,00                       |
| 19    | 0401101060000152049 | Стол компьютерный                 | 1          | 4080,00                       |
| 20    | 0401101060000152055 | Стол компьютерный                 | 1          | 5610,00                       |
| 21    | 0401101060000152059 | Шкаф-купе                         | 1          | 9600,00                       |
| 22    | 0401101060000152062 | Тумба директора                   | 1          | 3493,50                       |
| 23    | 0401101060000152066 | Шкаф для одежды                   | 1          | 5100,00                       |

|    |                      |   |   |           |
|----|----------------------|---|---|-----------|
| 24 | 0401101060000152076  | Шкаф-купе комбинированный   | 1 | 7727,00   |
| 25 | 0401101060000000159  | Стол бух., укомплектованный, письменный однотумбовый 1000*550*750, оборудование к столу   | 1 | 3315,00   |
| 26 | 040110109000015261   | Шкаф металлический  | 1 | 6123,00   |
| 27 | 0401101060000015134  | Опоры-ходунки детские на колесах со страховочным ремнем   | 1 | 5700,00   |
| 28 | 040110106000015135   | Опоры-ходунки детские на колесах со страховочным ремнем   | 1 | 5700,00   |
| 29 | 0401101090000000196  | Музыкальный центр LG LF K9150Q № 80028  | 1 | 5830,00   |
| 30 | 0401101060000000122  | Аппарат «Алмаг-01»  | 1 | 4017,00   |
| 31 | ПУН1101040000000120  | Принтер HP LaserJet Color № CNDT 949 GWX  | 1 | 6705,60   |
| 32 | ПУН1101040000000121  | Принтер CANON № MAEA 260582   | 1 | 3630,00   |
| 33 | ПУН1101040000000122  | Принтер CANON   | 1 | 3630,00   |
| 34 | ПУН1101040000152116  | МФУ лазерный Canon MF 4018 CANON MF4018   | 1 | 7750,00   |
| 35 | ПУН1101040000152117  | Принтер Laser SAMSUNG ML-2015 A4 № 3D66BKD922202A   | 1 | 3500,00   |
| 36 | ПУН1101040000152129  | Детектор купюр DM IRU 700001288   | 1 | 3500,00   |
| 37 | ПУН1101060000000078  | Мойка кухонная  | 1 | 5198,00   |
| 38 | ПУН1101060000015119  | Стол компьютерный   | 1 | 3650,00   |
| 39 | ПУН1101060000152107  | Тел/факс Panasonic KX-FC258 RU № 8HBBB 0376722  | 1 | 7185,51   |
| 40 | ПУН1101090000152062  | Шкаф металлический  | 1 | 3549,00   |
| 41 | ПУН2101040000000027  | Принтер Laser CNFBV 58cwt HP LaserJet 1022  | 1 | 8451,52   |
| 42 | ПУН2101040000000028  | Принтер Laser 2 CANON Laser SHOT LBP - 1120 № KLLBO 77569   | 1 | 6336,96   |
| 43 | ПУН2101040000000138  | Принтер HP LaserJet 1022 CNBV 575gBQ  | 1 | 6670,80   |
| 44 | ПУН2101060000000031  | Кресло руководителя   | 1 | 9576,00   |
| 45 | ПУН2101060000000033  | Телефон факс Personal fax-236   | 1 | 4100,32   |
| 46 | ПУН2101060000000034  | Стол компьютерный, стол большой рабочий, стол-приставка, тумба к столу, стол журнальный   | 1 | 9530,40   |
| 47 | ПУН2101060000000068  | Шкаф бух. мебельный - сейф  | 1 | 3434,70   |
| 48 | ПУН2101060000000071  | Стенд информационный  | 1 | 4037,11   |
| 49 | ПУН2101060000000076  | Телефон мобильный Nokia   | 1 | 3177,90   |
| 50 | ПУН2101060000000077  | Шкаф-купе   | 1 | 5828,29   |
| 51 | ПУН2101060000000082  | Принтер HP LaserJet 1022 Принтер CHBV 583H5 C HP  | 1 | 6997,80   |
| 52 | ПУН2101060000000141  | Стол компьютерный RS -10 1200*600*800   | 1 | 5189,50   |
| 53 | ПУН2101060000000145  | Шкаф бух. мебельный - сейф  | 1 | 3044,70   |
| 54 | ПУН2101060000000149  | Стенд информационный  | 1 | 3580,20   |
| 55 | ПУН2101060000000152  | Музыкальный центр LG  | 1 | 3661,80   |
| 56 | ПУН2101060000000155  | Стол угловой для секретарей, стол компьютерный угловой с надставкой   | 1 | 6181,20   |
| 57 | ПУН2101060000000156  | Стол угловой для секретарей, стол компьютерный угловой с надставкой   | 1 | 6181,20   |
| 58 | ПУН2101060000000162  | Фотоаппарат «Canon A 540 Powershot»   | 1 | 7458,31   |
| 59 | ПУН2101060000000163  | Шкаф для одежды UPS Ippon Back Pro 600  | 1 | 3876,00   |
| 60 | ПУН2101060000000164  | Шкаф для одежды UPS Ippon Back Pro 600  | 1 | 3876,00   |
| 61 | ПУН2101060000000165  | Шкаф для одежды UPS Ippon Back Pro 600  | 1 | 3876,00   |
| 62 | ПУН2101060000000181  | Стол специализированный (нестандарт)  | 1 | 4080,00   |
| 63 | ПУН2101060000000182  | Стол специализированный (нестандарт)  | 1 | 4080,00   |
| 64 | 0401101040000000014  | Компьютер KRAFTWAY  | 1 | 23881,76  |
| 65 | 0401101040000000021  | Компьютер Kraftway  | 1 | 29895,04  |
| 66 | 0401101040000000070  | Компьютер Kraftway  | 1 | 21896,48  |
| 67 | 0401101040000000085  | Компьютер (детский отдел)   | 1 | 21725,28  |
| 68 | 0401101040000000094  | Копировальный аппарат FC 128  | 1 | 10161,40  |
| 69 | 04011010400000000106 | Компьютер KRAFTWAY, монитор LG Flatron L 17 1750 SQ, процессор Kraftway Credo KC 10   | 1 | 21129,30  |
| 70 | 0401101040000000117  | Компьютер в сборе   | 1 | 46194,50  |
| 71 | 04011010500000000086 | Автомобиль ГАЗ 31105 идентификационный №(VIN) X9631105061306710, кузов 3110506009047, модель, № двигателя *40620B*5312785*, колеса 55287 55672 55415 55103, год изготовления 2005, шасси отсутствует, регистрационный знак В868НУ64 | 1 | 232524,00 |

|               |                       |   |            |                   |
|---------------|-----------------------|---|------------|-------------------|
| 72            | 04011101050000000088  | Автомобиль УАЗ 396252-03, идентификационный № VIN ХТТ39625260450799, кузов 37410050221072, модель, № двигателя *40210L*50025380, год изготовления 2006, шасси 37410060472017, регистрационный знак В346ОТ64 | 1          | 251680,00         |
| 73            | 04011101060000152067  | Шкаф-купе встроенный  | 1          | 18200,00          |
| 74            | 04011101060000150068  | Шкаф-купе встроенный  | 1          | 18200,00          |
| 75            | 04011101050000000003  | Автомобиль ВАЗ 21074, идентификационный № VIN ХТА21074041968389, кузов 1968389, модель, № двигателя *2106*7628489, год изготовления ТС 2004, шасси регистрационный знак В213НЕ64                            | 1          | 156400,00         |
| 76            | 04011101060000000077  | Мягкий уголок (кожзам)  | 1          | 16500,00          |
| 77            | 040111010900000000200 | Телевизор ФИЛИПС 37PFL7332/10   | 1          | 42510,00          |
| 78            | ПУН1101040000000001   | Видеокамера DCR-DVD205E   | 1          | 14999,00          |
| 79            | ПУН110104000015132    | Ламинатор FGK PDA4-230CN  | 1          | 4083,00           |
| 80            | ПУН110104000000123    | Компьютер, монитор 17", системный блок  | 1          | 13937,70          |
| 81            | ПУН110104000152069    | Контрольно-кассовая машина «Штрих-Мини-К»   | 1          | 14500,00          |
| 82            | ПУН110104000152073    | Компьютер, монитор ЖК, системный блок KMI 150 DM  | 1          | 21475,00          |
| 83            | ПУН110104000152074    | Компьютер, монитор ЖК, системный блок KMI 150 D   | 1          | 21972,00          |
| 84            | ПУН110104000152075    | Компьютер SOFIT, монитор ЖК 17» Samsung + компьютер 4200/1024МБ/160Gb/DVD-RW/HD3650/CR/XP Yome  | 1          | 21574,50          |
| 85            | ПУН110104000152076    | Компьютер SOFIT, монитор Samsung 740N + компьютер 4200/1024МБ/160Gb/DVD-RW/HD3650/CR/XP Yome  | 1          | 21574,51          |
| 86            | ПУН110104000152083    | Кондиционер GENERAL   | 1          | 13800,01          |
| 87            | ПУН110104000152121    | Ноутбук Acer Extensa  | 1          | 19115,10          |
| 88            | ПУН110104000152122    | Ноутбук Acer Extensa  | 1          | 19115,10          |
| 89            | ПУН110104000152123    | Ноутбук Acer Extensa  | 1          | 19115,10          |
| 90            | ПУН110104000152124    | Сплит-система Electrolux  | 1          | 21000,00          |
| 91            | ПУН110104000152125    | Ноутбук Acer E-Mashines   | 1          | 17700,00          |
| 92            | ПУН110104000152127    | Ноутбук Acer E-Mashines   | 1          | 17700,00          |
| 93            | ПУН110104000152128    | Ноутбук Acer E-Mashines   | 1          | 16800,00          |
| 94            | ПУН110104000152133    | Ноутбук HP Compaq 615   | 1          | 19685,00          |
| 95            | ПУН110104000152134    | Ноутбук HP Compaq 615   | 1          | 19685,00          |
| 96            | ПУН110104000152135    | Ноутбук HP Compaq 615   | 1          | 19685,00          |
| 97            | ПУН110104000152137    | Ноутбук Fujitsu   | 1          | 16565,00          |
| 98            | ПУН110104000152138    | Ноутбук Fujitsu   | 1          | 16565,00          |
| 99            | ПУН110104000152139    | Ноутбук Fujitsu   | 1          | 16565,00          |
| 100           | ПУН110104000152140    | Ноутбук Fujitsu   | 1          | 16565,00          |
| 101           | ПУН110104000152141    | Ноутбук HP  | 1          | 18300,00          |
| 102           | ПУН110106000015126    | Телефонный терминал Huawei Classic 2208 FWP   | 1          | 3500,00           |
| 103           | ПУН21010400000000065  | Компьютер KRAFTWAY, монитор Samsung   | 1          | 19845,29          |
| 104           | ПУН21010400000000066  | Компьютер KRAFTWAY, монитор Samsung 17"   | 1          | 20721,62          |
| 105           | ПУН21010400000000084  | Компьютер KRAFTWAY, процессор Intel Celeron -D 2400, монитор 17" Samsung  | 1          | 20721,62          |
| 106           | ПУН2101040000000144   | Компьютер KRAFTWAY, процессор KRAFTWAY P4 3.0, монитор LCD 17" ViewSonic  | 1          | 21267,00          |
| 107           | ПУН2101040000000145   | Компьютер KRAFTWAY, процессор KRAFTWAY P4 3.0, монитор LCD 17" ViewSonic, DVD ROM+ CD RW  | 1          | 22225,80          |
| <b>Итого:</b> |                       |   | <b>107</b> | <b>1775007,99</b> |

Приложение № 11 к распоряжению  
Правительства области от 29 декабря 2010 года №461-Пр

**Перечень объектов  
недвижимого имущества, закрепляемого за государственным автономным учреждением  
Саратовской области «Центр социального обслуживания населения  
Петровского района»**

| № п/п | Инвентарный номер | Наименование объекта   | Количество | Балансовая стоимость (рублей) |
|-------|-------------------|--|------------|-------------------------------|
| 1.    | 63235002000113400 | Нежилое здание, литер ГГ1, общая площадь 54,5 кв. м, Саратовская область, Петровский район, с.Сосновоборское, ул.Центральная, д.126г | 1          | 827575,00                     |
| 2.    | 63235002000113400 | Жилое здание, общая площадь 306,2 кв. м, Саратовская область, Петровский район, с.Сосновоборское, ул.Центральная, д.126в             | 1          | 147299,00                     |

|    |                   |   |   |           |
|----|-------------------|---|---|-----------|
| 3. | 63235002000067100 | Нежилое здание, общая площадь 236,6 кв. м, Саратовская область, г.Петровск, ул.Чернышевского, д.127                   | 1 | 146233,74 |
| 4. | 63235002000067100 | Здание, складское помещение, литер Б, общая площадь 37 кв. м, Саратовская область, г.Петровск, ул.Чернышевского д.127 | 1 | 63307,00  |

**Перечень объектов  
особо ценного движимого имущества, закрепляемого за государственным автономным учреждением  
Саратовской области «Центр социального обслуживания населения Петровского района»**

| № п/п | Инвентарный номер | Наименование объекта  | Количество | Балансовая стоимость (рублей) |
|-------|-------------------|---|------------|-------------------------------|
| 1     | 10104192          | Компьютерное оборудование в комплекте   | 1          | 13462,65                      |
| 2     | 10104007          | Компьютер Технос в комплекте  | 1          | 111300,00                     |
| 3     | 10104008          | Компьютерное оборудование в комплекте   | 1          | 21996,80                      |
| 4     | 10104056          | Мини АТС  | 1          | 14692,18                      |
| 5     | 10106069          | Шкаф 2-створчатый   | 1          | 30561,16                      |
| 6     | 10106080          | Шкаф 2-створчатый   | 1          | 37200,00                      |
| 7     | 10104256          | Шкаф медицинский  | 1          | 3780,00                       |
| 8     | 10104260          | Газовая плита «Идель»   | 1          | 4794,00                       |
| 9     | 10106554          | Кресло КО4/К Н6 К1  | 1          | 52650,00                      |
| 10    | 10104211          | Переплетный аппарат на пластиковую пружину НОРУ 2188 D  | 1          | 3100,00                       |
| 11    | 10106526          | Устройство хранения ключей информации eToken PRO32  | 1          | 3900,00                       |
| 12    | 10106565          | Шкаф 3-створчатый   | 1          | 17690,40                      |
| 13    | 10106180          | Тележка для подвоза пищи  | 1          | 5728,81                       |
| 14    | 10104067          | Машина шлифовальная   | 1          | 3024,00                       |
| 15    | 10104059          | Станок деревообрабатывающий   | 1          | 17680,00                      |
| 16    | 10104051          | Холодильник «Норд»  | 1          | 10325,50                      |
| 17    | 10102018          | Шкаф 2-створчатый   | 1          | 5400,00                       |
| 18    | 10106131          | Шкаф медицинский 2-створчатый   | 1          | 3780,00                       |
| 19    | 10106130          | Шкаф поста мед. сестры  | 1          | 3218,40                       |
| 20    | 10106148          | Комод   | 1          | 16000,00                      |
| 21    | 10106149          | Стол комнатный  | 1          | 18000,00                      |
| 22    | 10106150          | Стол обеденный  | 1          | 23240,00                      |
| 23    | 1101020028        | Автомашина ГАЗель 21043, регистрационный знак В182НА64, № двигателя 43065216, № кузова 27050040104937 VIN ХТН27050040363321 | 1          | 307000,00                     |
| 24    | 10104196          | Велотренажер  | 1          | 4 990,00                      |
| 25    | 10106197          | Весы товарные торговые  | 1          | 4 429,00                      |
| 26    | 10106198          | Видеоплеер  | 1          | 3 837,60                      |
| 27    | 10106147          | Водонагреватель   | 1          | 6 500,00                      |
| 28    | 10104111          | Газонокосилка   | 1          | 22720,00                      |
| 29    | 10104111          | Колонка газовая «Астра»   | 1          | 4 276,48                      |
| 30    | 10104121          | Котел газовый   | 1          | 30 418,20                     |
| 31    | 10104195          | Министеплер Vario   | 1          | 2 490,00                      |
| 32    | 10104190          | Министеплер Veqa  | 1          | 1 490,00                      |
| 33    | 10104102          | Морозильная камера  | 1          | 8 008,50                      |
| 34    | 10104188          | Мото-помпа  | 1          | 25000,00                      |
| 35    | 101041122         | Насос 30/6  | 1          | 3 193,00                      |
| 36    | 101041123         | Насос 30/   | 1          | 4 017,00                      |
| 37    | 10104099          | Пылесос моющий  | 1          | 4 896,00                      |
| 38    | 10104191          | Сварочный аппарат «Мастер»  | 1          | 25 000,00                     |
| 39    | 10104119          | Сигнализатор загазованности   | 1          | 10 218,00                     |
| 40    | 10104149          | Телевизор «Самсунг» LE32R   | 1          | 28 300,00                     |
| 41    | 10104101          | Холодильник 2-камерный «Саратов»  | 1          | 10 115,75                     |
| 42    | 10106545          | Бензопила «POULAN2150R»   | 1          | 6 800,00                      |
| 43    | 10106551          | Бесперебойник   | 1          | 3 350,00                      |
| 44    | 10104064          | Бетономеситель  | 1          | 24040,00                      |
| 45    | 10104039          | Видеокамера «Панасоник»   | 1          | 11 984,00                     |

|     |          |   |   |           |
|-----|----------|---|---|-----------|
| 46  | 10104095 | Видеомагнитофон   | 1 | 4 480,00  |
| 47  | 10104071 | Видеоплеер  | 1 | 3 080,00  |
| 48  | 10102004 | Водонагреватель   | 1 | 10 487,00 |
| 49  | 10104167 | Душевая кабина  | 1 | 21350,00  |
| 50  | 10104024 | Кассовый аппарат «Штрих-Комбо»  | 1 | 24 900,00 |
| 51  | 10104192 | Компьютерное оборудование в комплекте   | 1 | 190961,73 |
| 52  | 10104004 | Компьютер Технос в комплекте  | 1 | 119808,00 |
| 53  | 10104146 | Котел газовый   | 1 | 69 134,19 |
| 54  | 10104149 | Ксерокс CANON   | 1 | 21 036,96 |
| 55  | 10104022 | Модем 2-проводной Zuxel   | 1 | 7 082,40  |
| 56  | 10104159 | Морозильная камера «Саратов-156»  | 1 | 7 200,00  |
| 57  | 10104162 | Музыкальный центр   | 1 | 8 250,00  |
| 58  | 10104060 | Наждак  | 1 | 3 848,00  |
| 59  | 10102007 | Принтер/копир/сканер Samsung  | 1 | 23701,67  |
| 60  | 10106549 | Принтер/копир/сканер HP LASER   | 1 | 27 903,00 |
| 61  | 10104036 | Принтер/копир/сканер/факс XEROX   | 1 | 28 426,62 |
| 62  | 10104025 | Принтер Epson FX-1000   | 1 | 4 027,48  |
| 63  | 10104016 | Принтер лазерный  | 1 | 10 503,36 |
| 64  | 10104160 | Принтер лазерный HP 1320  | 1 | 9 640,02  |
| 65  | 10104175 | Принтер LaserJet P2055d   | 1 | 12 310,00 |
| 66  | 10104170 | Принтер лазерный HP 1020  | 1 | 4 733,82  |
| 67  | 10104068 | Сварка  | 1 | 3 544,23  |
| 68  | 10104048 | Сплит-система   | 1 | 22860,00  |
| 69  | 10106520 | Стабилизатор Штиль Р-600  | 1 | 3 985,50  |
| 70  | 10104059 | Станок сверлильный  | 1 | 3 328,00  |
| 71  | 10104267 | Телевизор «Айвест»  | 1 | 7 890,00  |
| 72  | 10104252 | Телевизор «Тошиба-36»   | 1 | 5 600,00  |
| 73  | 10104258 | Холодильник «Саратов-264»   | 1 | 7 850,00  |
| 74  | 10104252 | Кухонный гарнитур (8 предметов)   | 1 | 5 406,00  |
| 75  | 10106537 | Рукав универсальный   | 1 | 10 800,00 |
| 76  | 1010666  | Стол производственный   | 1 | 7 953,12  |
| 77  | 10104260 | Холодильник «Норд»  | 1 | 4 053,84  |
| 78  | 10104259 | Холодильник «Саратов»   | 1 | 6 976,80  |
| 79  | 10104254 | Холодильник «Саратов»   | 1 | 6 190,00  |
| 80  | 10104255 | Холодильник (мороз)   | 1 | 6 990,00  |
| 81  | 10104179 | Процессор в комплекте   | 1 | 30 354,50 |
| 82  | 10104201 | Ламинатор FGK220  | 1 | 4 261,00  |
| 83  | 10104205 | Монитор 17" TFT ViewSonic VA 703b   | 1 | 26798,00  |
| 84  | 10104193 | Принтер /копир/сканер   | 1 | 21557,12  |
| 85  | 10104182 | Принтер лазерный HP 1515  | 1 | 22 086,74 |
| 86  | 10104199 | Пылесос моющий LG1400W  | 1 | 4 896,00  |
| 87  | 10106559 | Телефон сотовый   | 1 | 7 960,00  |
| 88  | 10106560 | Шуруповерт  | 1 | 3 200,00  |
| 89  | 10104088 | Компьютер Adorra Pentium в комплекте  | 1 | 21 996,80 |
| 90  | 10104112 | Машина стиральная Zanussi   | 1 | 9 844,00  |
| 91  | 10102033 | Счетчик   | 1 | 5 785,91  |
| 92  | 10104155 | Электродвигатель  | 1 | 8 046,87  |
| 93  | 10104153 | Электронасос  | 1 | 20 202,28 |
| 94  | 10104172 | Компьютер ASER в комплекте  | 1 | 36 242,08 |
| 95  | 10104175 | Компьютер ASER с принтером  | 1 | 41036,80  |
| 96  | 10104067 | Машина шлифовочная  | 1 | 3 024,00  |
| 97  | 10104044 | Холодильник «Норд»  | 1 | 8 772,00  |
| 98  | 10104045 | Холодильник   | 1 | 8 772,00  |
| 99  | 10106619 | Шкаф поста мед. сестры  | 1 | 3 218,40  |
| 100 | 10105001 | Автомашина ВАЗ 2115, регистрационный знак № В628НО64, № двигателя 4052038, № кузова 3902044 VIN ХТА21150053902044           | 1 | 214920,00 |
| 101 | 10105004 | Автомашина ГАЗель 32213, регистрационный знак В652РВ64, № двигателя 73135427, № кузова 32210070341464 VIN Х9632213070565833 | 1 | 339000,00 |

|               |          |                                       |            |                   |
|---------------|----------|---------------------------------------|------------|-------------------|
| 102           | 10104170 | Мотоблок                              | 1          | 23688,00          |
| 103           | 10104173 | Компьютерное оборудование в комплекте | 1          | 60709,00          |
| 104           | 10104150 | Антенна «Триколор»                    | 1          | 6 700,00          |
| 105           | 10106622 | Коляска инвалидная                    | 1          | 25500,00          |
| 106           | 10106623 | Трость телескопическая                | 1          | 2200,00           |
| 107           | 10104252 | Копировальный аппарат                 | 1          | 37111,00          |
| 108           | 10106625 | Стол одностумбовый                    | 1          | 7200,00           |
| 109           | 10106626 | Стол компьютерный                     | 1          | 8400,00           |
| 110           | 10106627 | Шкаф двухстворчатый                   | 1          | 10800,00          |
| 111           | 10106629 | Шкаф для документов                   | 1          | 21000,00          |
| 112           | 10106630 | Набор кухонной мебели                 | 1          | 21100,00          |
| 113           | 10104263 | Электрополотенце                      | 1          | 20700,00          |
| 114           | 10106635 | Беседка                               | 1          | 20500,00          |
| 115           | 10106636 | Кресло                                | 1          | 4220,00           |
| 116           | 10106640 | Стенд пожарной безопасности           | 1          | 11520,00          |
| 117           | 10106645 | Сейф бухгалтерский                    | 1          | 8455,00           |
| 118           | 10104262 | Принтер лазерный                      | 1          | 28836,00          |
| 119           | 10106650 | Опоры-ходунки                         | 1          | 10500,00          |
| 120           | 10104270 | Системный блок                        | 1          | 49014,04          |
| <b>Итого:</b> |          |                                       | <b>120</b> | <b>2911016,71</b> |

Приложение № 12 к распоряжению  
Правительства области от 29 декабря 2010 года № 461-Пр

**Перечень объектов  
недвижимого имущества, закрепляемого за государственным автономным учреждением  
Саратовской области «Центр социального обслуживания населения Ртищевского района»**

| № п/п | Инвентарный номер | Наименование объекта   | Количество | Балансовая стоимость (рублей) |
|-------|-------------------|--|------------|-------------------------------|
| 1     | 110102000000001   | Нежилое здание (центр социального обслуживания населения), общая площадь 434,1 кв. м, инвентарный № 63:440:003:000013830, литер АаА1, этажность - 2, адрес: Саратовская область, г.Ртищево, ул.Мясокомбинат, д.1а                  | 1          | 694,02                        |
| 2     | 110103000000001   | Нежилое строение (гараж), общая площадь 43,1 кв. м, инвентарный № 63:241:003:000001430, литер А, этажность - 1, адрес: Саратовская область, Ртищевский район, поселок Центральная усадьба совхоза «Выдвиженец», ул.Юбилейная, д.1б | 1          | 32940,24                      |

**Перечень объектов  
особо ценного движимого имущества, закрепляемого за государственным автономным учреждением  
Саратовской области «Центр социального обслуживания населения Ртищевского района»**

| № п/п | Инвентарный номер | Наименование объекта                   | Количество | Балансовая стоимость (рублей) |
|-------|-------------------|--|------------|-------------------------------|
| 1     | 110104000000009   | Принтер Laser 1012                     | 1          | 6804,00                       |
| 2     | 110104000000022   | Принтер Laser 1012                     | 1          | 6804,00                       |
| 3     | 110104000000023   | Принтер Laser 1012                     | 1          | 6804,00                       |
| 4     | 110104000000024   | Принтер Laser 1012                     | 1          | 6804,00                       |
| 5     | 110104000000007   | Принтер HP LaserJet 1015               | 1          | 9378,00                       |
| 6     | 110104000000008   | Принтер HP LaserJet 1015               | 1          | 9378,00                       |
| 7     | 110104000000025   | Принтер лазерный Epson EPL 6100        | 1          | 10406,00                      |
| 8     | 110104000000031   | Принтер HP LaserJet 1320               | 1          | 10144,00                      |
| 9     | 110104000000046   | Принтер Laser 1020                     | 1          | 6804,00                       |
| 10    | 110104000000047   | Принтер Laser 1020                     | 1          | 4600,00                       |
| 11    | 110104000000025   | Принтер лазерный Epson R 270           | 1          | 6700,00                       |
| 12    | 110104000000096   | Принтер струйный HP Officejet Pro 8000 | 1          | 5101,00                       |
| 13    | 110104000000097   | Принтер лазерный HP LaserJet P 12035   | 1          | 9290,00                       |
| 14    | 110104000000051   | Принтер HP LaserJet 1020               | 1          | 4700,00                       |
| 15    | 110104000000028   | Монитор 15" PHILIPS TET 150B5CB        | 1          | 7241,00                       |
| 16    | 110104000000030   | Монитор 15" PHILIPS TET 150B5CB        | 1          | 7241,00                       |

|    |                  |  |   |           |
|----|------------------|--|---|-----------|
| 17 | 110104000000005  | Монитор IIYAMA   | 1 | 6762,00   |
| 18 | 110104000000006  | Монитор IIYAMA   | 1 | 6762,00   |
| 19 | 110104000000014  | Монитор 17" Samsung 757 MB   | 1 | 6085,00   |
| 20 | 110104000000015  | Монитор 17" Samsung 757 MB   | 1 | 6085,00   |
| 21 | 110104000000016  | Монитор 17" Samsung 757 MB   | 1 | 6085,00   |
| 22 | 110104000000020  | Монитор 17" Samsung 757 MB   | 1 | 6085,00   |
| 23 | 110104000000021  | Монитор 17" Samsung 757 MB   | 1 | 6085,00   |
| 24 | 110104000000042  | Монитор 17" Samsung Sygo   | 1 | 5487,00   |
| 25 | 110104000000043  | Монитор 17" Samsung Sygo   | 1 | 5487,00   |
| 26 | 110104000000045  | Монитор LCD 15" Acer 1511  | 1 | 6600,00   |
| 27 | 110104000000003  | Компьютер KRAFTWAY Popular CC 0005/CS53  | 1 | 12600,00  |
| 28 | 110104000000004  | Компьютер KRAFTWAY Popular CC 0005/CS53  | 1 | 12600,00  |
| 29 | 110104000000019  | Компьютер KRAFTWAY C 153   | 1 | 22075,00  |
| 30 | 110104000000020  | Компьютер KRAFTWAY C 153   | 1 | 6085,00   |
| 31 | 110104000000021  | Компьютер KRAFTWAY C 153   | 1 | 6085,00   |
| 32 | 110104000000029  | Компьютер KRAFTWAY Popular   | 1 | 13063,00  |
| 33 | 110104000000040  | Компьютер KRAFTWAY KC 10   | 1 | 13063,00  |
| 34 | 110104000000041  | Компьютер KRAFTWAY KC 10   | 1 | 13053,00  |
| 35 | 110104000000093  | Компьютер комплект   | 1 | 54097,50  |
| 36 | 110104000000095  | Компьютер офисный (процессор, модуль памяти)   | 1 | 29881,55  |
| 37 | 110104000000098  | Компьютер в комплекте Intel Hebnium Dual-Core  | 1 | 38267,00  |
| 38 | 210104000000010  | Компьютер KRAFTWAY C153  | 1 | 22075,00  |
| 39 | 210104000000077  | Принтер лазерный HP LaserJet 5200  | 1 | 42778,27  |
| 40 | 210104000000086  | Компьютер INN TLC2DE4500/GA  | 1 | 22075,00  |
| 41 | 110104000000091  | Офисный компьютер  | 1 | 34850,00  |
| 42 | 110104000000044  | Системный блок AMDS 442500/256/80/DVD  | 1 | 10800,00  |
| 43 | 110104000000002  | Персональный компьютер   | 1 | 11501,00  |
| 44 | 110104000000199  | Компьютер в комплекте  | 1 | 29378,00  |
| 45 | 110104000000064  | Машина сушильная ELXTROLUX EDI 96150W  | 1 | 15000,00  |
| 46 | 110104000000067  | Машина стиральная ARISTON  | 1 | 15000,00  |
| 47 | 110104000000049  | Стиральная машина ARDO FLS 100E  | 1 | 12250,00  |
| 48 | 210104000000075  | 2-проводной модем для выдел. и коммутир.   | 1 | 7286,70   |
| 49 | 110104000000009  | Копировальный аппарат CANON PS-860   | 1 | 18876,00  |
| 50 | 110104000000070  | X45EROX WC 3119  | 1 | 5300,00   |
| 51 | 110104000000090  | Бумагосверлильная машина Vektor 205  | 1 | 13000,00  |
| 52 | 110104000000030  | Модем внешний Acorp 56R Sprihter   | 1 | 15000,00  |
| 53 | 110104000000080  | Ноутбук Dell Inspiron  | 1 | 19241,00  |
| 54 | 110104000000100  | Ноутбук Lenovo ThinkPad SL510  | 1 | 31500,00  |
| 55 | 110101000000100  | Ноутбук Samsung R530-JA07 Black/Silver   | 1 | 32159,00  |
| 56 | 110104000000030  | Телевизор «Горизонт-84» CTV 670  | 1 | 14200,00  |
| 57 | 110104000000030  | Колонки Mikrolab B75   | 1 | 5000,00   |
| 58 | 110104000000040  | Фотоаппарат Olympus FF-100   | 1 | 4850,00   |
| 59 | 110104000000100  | Детектор банкнот Kobell IRD-150AS  | 1 | 3700,00   |
| 60 | 110104000000190  | CD-VP-3 Kenwood KDC-W4044UAY   | 1 | 4100,00   |
| 61 | 1101040000000200 | Модем внешний ADSL ZYXEL P-660HTW2 EE WIFI   | 1 | 3531,00   |
| 62 | 1101040000000200 | Ноутбук eMachines E725-4442G25Mi 15.6"   | 1 | 26140,00  |
| 63 | 110105000000002  | Автомобиль УАЗ 220602, регистрационный знак В609КЕ64, идентификационный №ХТТ22060220005489, автобус от 9 до 12 посадочных мест, категория D, год выпуска 2002, модель ЗН3402010L, двигатель № 20009727, шасси (рама) № 37410020126225, кузов (коляска) № 22060020102405, цвет защитный, мощность двигателя, кВт/л.с. 74, рабочий объем двигателя 2445 см³, паспорт серия 73 KE № 303643, разрешенная max масса 2780 кг, масса без нагрузки 1855 кг | 1 | 155058,28 |
| 64 | 110105000000004  | Автомобиль ВАЗ-21053, регистрационный знак В935РН64, идентификационный №ХТА21053082124047, легковой седан, категория В, год выпуска 2007, модель двигателя 2104, двигатель № 8959630, шасси (рама) № - отсутствует, кузов (коляска) № ХТА21053062124047, цвет ярко-белый, мощность двигателя кВт/л.с. 71, рабочий объем двигателя 1451 см³, паспорт серия 63 МО № 254423, разрешенная max масса 1460 кг, масса без нагрузки 1060 кг                | 1 | 147117,00 |

|               |                 |  |            |                   |
|---------------|-----------------|--|------------|-------------------|
| 65            | 210105000000003 | Автомобиль ГАЗ 2705, регистрационный знак В936МК64, идентификационный №ХТН27050030327651, грузовой фургон, категория В, год выпуска 2003, модель двигателя 40630А, двигатель № 33091123, шасси (рама)№ - номер отсутствует, кузов (коляска) № 2050030049176, цвет синий, мощность двигателя кВт/л.с. 98, рабочий объем двигателя 2285 куб. см, паспорт серия 52 КР № 059555, разрешенная масса 3500 кг, масса без нагрузки 2090 кг | 1          | 285200,00         |
| 66            | 110106000000028 | Спецконтейнер для хранения ламп  | 1          | 3500,00           |
| 67            | 110106000000072 | Матрас противопролежный  | 1          | 3380,00           |
| 68            | 110106000000073 | Матрас противопролежный  | 1          | 3380,00           |
| 69            | 110106000000079 | Кресло-коляска LV-8580 (каталка складная)  | 1          | 4800,00           |
| 70            | 110106000000080 | Кресло-коляска LV-8580 (каталка складная)  | 1          | 4800,00           |
| 71            | 110106000000130 | Облучатель   | 1          | 9347,00           |
| 72            | 110106000000081 | Стол для настольного тенниса   | 1          | 6300,00           |
| 73            | 110106000000170 | Аквариум   | 1          | 7350,00           |
| 74            | 110106000000094 | Кулер ECOTRONIC H1-L   | 1          | 6800,00           |
| 75            | 110106000000100 | Набор кухонной мебели  | 1          | 6500,00           |
| 76            | 110106000000117 | Сейф «Контур» KB-033т  | 1          | 6080,75           |
| 77            | 110106000000118 | Теплица дачная 2-ДУМ   | 1          | 17000,00          |
| 78            | 110106000000120 | Триммер PLT-3043-YE Rvobi  | 1          | 7585,04           |
| 79            | 110106000000121 | Культиватор MB FUN-350   | 1          | 19058,18          |
| 80            | 110106000000129 | Водонагреватель «Аристон» на 80 л  | 1          | 4856,00           |
| 81            | 110106000000079 | Водонагреватель «Аристон» на 16 л  | 1          | 4856,00           |
| 82            | 110106000000026 | Факс Panasonic Fp-158 RU   | 1          | 6735,00           |
| 83            | 110106000000199 | Переплетный аппарат на пластиковую пружину Vulros S 68 (перфорация 18 листов)  | 1          | 6750,00           |
| 84            | 110106000000209 | Проектор BenQ MP525P   | 1          | 24000,00          |
| 85            | 110106000000211 | Пылесос SAMSUNG SC-5480  | 1          | 4590,00           |
| 86            | 110106000000195 | Ковер на пол   | 1          | 3600,00           |
| 87            | 110106000000196 | Ковер на пол   | 1          | 3600,00           |
| 88            | 110106000000031 | Ковровое покрытие  | 1          | 4125,00           |
| 89            | 110106000000131 | Зонт Вилла 60м беж С1  | 1          | 10020,00          |
| 90            | 110106000000134 | Окно пластиковое   | 1          | 3650,00           |
| 91            | 110106000000039 | Стол однотумбовый письменный   | 1          | 16200,00          |
| 92            | 110106000000042 | Шкаф для одежды 3-створчатый   | 1          | 12600,00          |
| 93            | 110106000000101 | Шкаф со стеклом  | 1          | 8499,00           |
| 94            | 110106000000102 | Шкаф для одежды узкий  | 1          | 4194,75           |
| 95            | 110106000000104 | Шкаф 2-дверный   | 1          | 25200,00          |
| 96            | 110106000000106 | Кресло для посетителей Samba черное V14  | 1          | 13584,68          |
| 97            | 110106000000108 | Стол рабочий 1515  | 1          | 5384,75           |
| 98            | 110106000000109 | Кресло руководителя «Астро» хром.  | 1          | 8659,21           |
| 99            | 110106000000110 | Стол журнальный круглый «Прима»  | 1          | 5350,50           |
| 100           | 110106000000111 | Кресло soft castors конференц., кожзам.  | 1          | 3601,38           |
| 101           | 110106000000112 | Кресло soft castors конференц., кожзам.  | 1          | 3601,39           |
| 102           | 110106000000156 | Мягкая мебель  | 1          | 14710,05          |
| 103           | 110106000000157 | Мягкая мебель  | 1          | 14710,05          |
| 104           | 110106000000158 | Мягкая мебель  | 1          | 14710,06          |
| 105           | 110106000000162 | Шкаф-полка   | 1          | 3330,00           |
| 106           | 110106000000164 | Шкаф-полка   | 1          | 3330,00           |
| 107           | 110106000000163 | Набор мебели руководителя  | 1          | 16000,00          |
| 108           | 110106000000165 | Стол для комнаты   | 1          | 4500,00           |
| 109           | 110106000000166 | Стол для комнаты   | 1          | 4500,00           |
| 110           | 110106000000167 | Комод  | 1          | 4300,00           |
| 111           | 110106000000173 | Стол 2-тумбовый  | 1          | 3062,78           |
| 112           | 110106000000051 | Стул для посетителей без подлокотников кожаный   | 1          | 3699,99           |
| 113           | 110106000000052 | Стул для посетителей без подлокотников кожаный   | 1          | 3700,00           |
| 114           | 110106000000090 | Шкаф 2-дверный   | 1          | 3500,00           |
| 115           | 110106000000202 | Стеллаж библиотечный односторонний 900*320*1900  | 1          | 3900,00           |
| 116           | 110106000000201 | Стол для совещаний С-ФР-1-2,1 (орех)   | 1          | 13100,00          |
| 117           | 110106000000206 | Трибуна 550*500*1200 (металлическое основание)   | 1          | 3425,00           |
| 118           | 110106000000210 | Фотоаппарат SONY –W380 в комплекте с сумкой Ц/Ф RIVA 7023 (Ps)   | 1          | 11630,00          |
| <b>Итого:</b> |                 |  | <b>118</b> | <b>1823204,86</b> |

Приложение № 13 к распоряжению  
Правительства области от 29 декабря 2010 года №461-Пр

**Перечень объектов  
недвижимого имущества, закрепляемого за государственным автономным учреждением  
Саратовской области «Центр социального обслуживания населения Фрунзенского района г.Саратова»**

| № п/п | Инвентарный номер | Наименование объекта  | Количество | Балансовая стоимость (рублей) |
|-------|-------------------|---|------------|-------------------------------|
| 1     | 2110000000071     | Нежилое помещение, литер AA1 инвентарный № 63:401:001:003242020:0AA1:20001, площадь 250,4 м², адрес: 410012 г.Саратов, ул.Вавилова, д.51/57 | 1          | 690305,16                     |

**Перечень объектов  
особо ценного движимого имущества, закрепляемого за государственным автономным учреждением  
Саратовской области «Центр социального обслуживания населения Фрунзенского района г.Саратова»**

| № п/п | Инвентарный номер | Наименование объекта  | Количество | Балансовая стоимость (рублей) |
|-------|-------------------|---|------------|-------------------------------|
| 1     | 04140000000044    | Домашний кинотеатр BVK                                      | 1          | 7123,73                       |
| 2     | 04140000000281    | Сотовый телефон Sony-Ericsson K 510i с гарнитурой Bluetooth | 1          | 5780,00                       |
| 3     | 04140000000355    | Телевизор 32" Acer AT3201W                                  | 1          | 31942,40                      |
| 4     | 04140000000092    | Контрольно-кассовая машина ОКА-102 К                        | 1          | 13905,00                      |
| 5     | 04140000000104    | Компьютер Celeron 331                                       | 1          | 20300,00                      |
| 6     | 04140000000105    | Компьютер Celeron 331                                       | 1          | 20300,00                      |
| 7     | 04140000000100    | Компьютер Intel Celeron D-331                               | 1          | 13475,63                      |
| 8     | 04140000000106    | Компьютер Kraftway  | 1          | 21362,88                      |
| 9     | 04140000000107    | Компьютер Kraftway  | 1          | 21362,88                      |
| 10    | 04140000000108    | Компьютер Kraftway  | 1          | 21362,88                      |
| 11    | 04140000000109    | Компьютер Kraftway  | 1          | 21362,88                      |
| 12    | 04140000000110    | Компьютер Kraftway  | 1          | 13977,41                      |
| 13    | 04140000000152    | Модем Zy XEL Omni 56K                                       | 1          | 5611,20                       |
| 14    | 04140000000155    | Монитор 17" IIYAMA  | 1          | 7573,44                       |
| 15    | 04140000000159    | Монитор 17" IIYAMA  | 1          | 7573,44                       |
| 16    | 04140000000162    | Монитор 17" IIYAMA  | 1          | 7573,44                       |
| 17    | 04140000000160    | Монитор 17" IIYAMA  | 1          | 7573,44                       |
| 18    | 04140000000161    | Монитор 17" TFT Philips                                     | 1          | 10057,18                      |
| 19    | 04140000000163    | Монитор «Венг» 15"  | 1          | 7747,87                       |
| 20    | 04140000000164    | Музыкальный центр   | 1          | 10200,00                      |
| 21    | 04140000000186    | Ноутбук   | 1          | 29335,20                      |
| 22    | 04140000000237    | Принтер Samsung ML-1615                                     | 1          | 4698,12                       |
| 23    | 04140000000241    | Принтер EPSON C86   | 1          | 4027,48                       |
| 24    | 04140000000246    | Принтер HP LaserJet 1015                                    | 1          | 10503,36                      |
| 25    | 09180000000487    | Брошюровочная машина  | 1          | 8160,00                       |
| 26    | 09180000000488    | Компьютерная техника  | 1          | 21890,00                      |
| 27    | 04140000000276    | Сканер Epson Perfection                                     | 1          | 7450,24                       |
| 28    | 04140000000413    | Компьютер (Windows 7 HOME)                                  | 1          | 31150,00                      |
| 29    | 09180000000486    | Ноутбук Compfg Presario CQ61-424ER15,6                      | 1          | 29160,00                      |
| 30    | 04140000000415    | Принтер A4 Samsung (цветной)                                | 1          | 8730,00                       |
| 31    | 09180000000484    | Принтер лазерный HP 10                                      | 1          | 9830,00                       |
| 32    | 09180000000485    | Принтер HP LaserJet Pro P1102w                              | 1          | 7950,00                       |
| 33    | 09180000000477    | Принтер HP LaserJet P1005 USB 2.0                           | 1          | 5140,00                       |
| 34    | 04140000000009    | Принтер/копир/сканер Samsung                                | 1          | 9030,00                       |
| 35    | 04140000000414    | Фотоаппарат   | 1          | 5000,00                       |
| 36    | 04140000000411    | Компьютерная техника(ViewSonic VA703B)                      | 1          | 46194,50                      |
| 37    | 04140000000410    | Принтер HP LaserJet M1120 (CB537A)                          | 1          | 7903,00                       |
| 38    | 06160000000121    | Контейнер мусорный  | 1          | 4012,12                       |
| 39    | 06160000000005    | Беговая дорожка WINNER                                      | 1          | 13851,00                      |
| 40    | 06160000000016    | Велотренажер Winner F/T Rannger                             | 1          | 17556,00                      |
| 41    | 06160000000036    | Гребной тренажер BR 3100                                    | 1          | 19437,00                      |
| 42    | 06160000000074    | ИМ 14 Шкаф для медикаментов                                 | 1          | 3745,00                       |
| 43    | 06160000000149    | Многокомплексный тренажер Body Sculptor                     | 1          | 37050,00                      |
| 44    | 06160000000252    | Пылесос LG  | 1          | 6580,50                       |

|               |                |  |           |                  |
|---------------|----------------|--|-----------|------------------|
| 45            | 0616000000282  | Спортивный уголок для детей до 8 лет   | 1         | 5814,00          |
| 46            | 0616000000287  | Стенка мебельная   | 1         | 7436,50          |
| 47            | 0616000000367  | Тренажер TORNEO  | 1         | 8265,00          |
| 48            | 0616000000440  | Шкаф-купе  | 1         | 5992,00          |
| 49            | 0616000000459  | Шкаф для документов ЯН 2927  | 1         | 4624,54          |
| 50            | 0616000000460  | Шкаф для документов ЯН 2927  | 1         | 4624,54          |
| 51            | 0616000000461  | Шкаф для документов ЯН 2927  | 1         | 4624,54          |
| 52            | 0616000000462  | Шкаф для документов ЯН 2927  | 1         | 4624,54          |
| 53            | 0616000000463  | Шкаф для документов ЯН 2927  | 1         | 4624,54          |
| 54            | 0515000000012  | Автомобиль ВАЗ-21074, серо-синий, идентификационный №ХТА21074052153510, № двигателя 8121681, шасси б/н, кузов № 2153510, регистрационный знак В778НР64 | 1         | 141480,00        |
| 55            | 05150000000399 | Инвалидная коляска   | 1         | 7000,00          |
| 56            | 05150000000400 | Инвалидная коляска   | 1         | 7000,00          |
| 57            | 06160000000505 | Компьютерный стол с ширмой   | 1         | 8750,00          |
| 58            | 06160000000502 | Кондиционер  | 1         | 16000,00         |
| 59            | 09180000000490 | Стеллаж металлический  | 1         | 3825,00          |
| 60            | 09180000000489 | Стеллаж металлический  | 1         | 3825,00          |
| 61            | 09180000000491 | Стеллаж металлический  | 1         | 3825,00          |
| 62            | 09180000000480 | Стеллаж металлический  | 1         | 3400,00          |
| 63            | 09180000000481 | Стеллаж металлический  | 1         | 3400,00          |
| 64            | 09180000000482 | Стеллаж металлический  | 1         | 3400,00          |
| 65            | 06160000000500 | Стол компьютерный  | 1         | 3500,00          |
| 66            | 06160000000501 | Стол компьютерный  | 1         | 3500,00          |
| 67            | 06160000000490 | Стол письменный однотумбовый, 3 ящика  | 1         | 3758,00          |
| 68            | 06160000000491 | Стол письменный однотумбовый, 3 ящика  | 1         | 3758,00          |
| 69            | 06160000000499 | Стол письменный однотумбовый, 3 ящика 2  | 1         | 6325,00          |
| 70            | 06160000000496 | Телефонный аппарат PANASONIC   | 1         | 3010,00          |
| 71            | 06160000000473 | Противопролежный матрас  | 1         | 7000,00          |
| 72            | 06160000000465 | Диван РОМА 3-местный   | 1         | 35000,00         |
| 73            | 06160000000466 | Диван РОМА 3-местный   | 1         | 35000,00         |
| 74            | 09180000000475 | Кулер Н1-LF  | 1         | 8020,00          |
| <b>Итого:</b> |                |  | <b>74</b> | <b>985955,42</b> |

Приложение № 14 к распоряжению  
Правительства области от 29 декабря 2010 года №461-Пр

**Перечень объектов  
недвижимого имущества, закрепляемого за государственным автономным учреждением  
Саратовской области «Центр социального обслуживания населения Хвалынского района»**

| № п/п | Инвентарный номер | Наименование объекта  | Количество | Балансовая стоимость (рублей) |
|-------|-------------------|---|------------|-------------------------------|
| 1.    | 110104017         | Нежилое здание, инвентарный № 63:249:002:000052170, литер Ж, площадь 18,7 кв. м, этажность - 1, адрес: Саратовская область, Хвалынский район, п.Возрождение, ул.Чернышевского, д.2а   | 1          | 1101870                       |
| 2.    | 110102330         | Нежилое здание, инвентарный № 63:249:000:000119560, литер Е, площадь 15,6 кв. м, этажность - 1, адрес: Саратовская область, Хвалынский район, п.Возрождение, ул.Чернышевского, д.2а   | 1          | 9700,00                       |
| 3.    | 110103006         | Нежилое здание, инвентарный № 63:249:002:000119540, литер Бб, площадь 118,4 кв. м, этажность - 1, адрес: Саратовская область, Хвалынский район, п.Возрождение, ул.Чернышевского, д.2а | 1          | 252252                        |
| 4.    | 110103008         | Нежилое здание, инвентарный № 63:249:002:000119550, литер Д, площадь 205,3 кв. м, этажность - 1, адрес: Саратовская область, Хвалынский район, п.Возрождение, ул.Чернышевского, д.2а  | 1          | 147911,88                     |
| 5.    | 110103331         | Нежилое здание, инвентарный № 63:249:002:000119570, литер Г, площадь 39,6 кв.м, этажность: 1, адрес: Саратовская область, Хвалынский район, п.Возрождение, ул.Чернышевского, д.2а     | 1          | 526052,20                     |
| 6.    | 110102001         | Нежилое здание, инвентарный № 63:445:002:000058630, литер А, А1, А2, а1, а, площадь 282,2 кв.м, этажность - 1, адрес: Саратовская область, г.Хвалынский, ул.1 Мая, д.60               | 1          | 2270176,16                    |

|    |           |   |   |             |
|----|-----------|---|---|-------------|
| 7. | 110103007 | Нежилое здание, инвентарный № 63:445:002:000072910, литер Б, площадь 25,7 кв. м, этажность - 1, адрес: Саратовская область, г.Хвалынский, ул.1 Мая, д.60                            | 1 | 135004,00   |
| 8. | 110102005 | Нежилое здание, инвентарный № 63:445:002:000119530, литер А, площадь 956,9 кв.м, этажность - 2, адрес: Саратовская область, Хвалынский район, п.Возрождение, ул.Чернышевского, д.2а | 1 | 16793904,15 |

**Перечень объектов  
особо ценного движимого имущества, закрепляемого за государственным автономным учреждением  
Саратовской области «Центр социального обслуживания населения Хвалынского района»**

| № п/п | Инвентарный номер | Наименование объекта  | Количество | Балансовая стоимость (рублей) |
|-------|-------------------|---|------------|-------------------------------|
| 1     | 210104333         | Автоклав ГК 100   | 1          | 149500,00                     |
| 2     | 110105065         | Автомобиль ВАЗ 21074, легковой, год выпуска 2004, № двигателя 2106, 7597271, № кузова 1938614, цвет ярко-белый, мощность 54,8 кВт, VIN ХТА21074041938614, двигатель 1568 см <sup>3</sup> , бензиновый   | 1          | 149500,00                     |
| 3     | 110105064         | Автомобиль ВАЗ-211440, легковой, год выпуска 2008, № двигателя 11183, 4991642, № кузова ХТА21144084692464, цвет светло-серебристый металл, мощность 80,9 л.с., VIN ХТА21144084692464, двигатель 1596 см <sup>3</sup> , бензиновый                         | 1          | 247980,00                     |
| 4     | 110105067         | Автомобиль ГАЗ 32213, специальное пассажирское транспортное средство (13 мест), год выпуска 2005, № двигателя 405220*53164231*, № кузова 32210060217585, цвет белый, мощность 103 кВт, VIN Х9632213060444720, двигатель 2464 см <sup>3</sup> , бензиновый | 1          | 333720,00                     |
| 5     | 110105066         | Автомобиль УАЗ 2206, грузопассажирский, год выпуска 1998, № двигателя УМЗ-4178 W0304517, № рамы W0440379, № кузова W0012176, цвет белая ночь, мощность 76 л.с., VIN ХТТ220600W0012176, двигатель 2445 см <sup>3</sup> , карбюраторный                     | 1          | 193914,00                     |
| 6     | 110104330         | Автоприцеп  | 1          | 23000,00                      |
| 7     | 110106283         | АНГЕЛ напольный YLR 2-5-X 16 Л  | 1          | 6630,00                       |
| 8     | 110106284         | АНГЕЛ напольный YLR 2-5-X 16 Л  | 1          | 6630,00                       |
| 9     | 210104015         | Аппарат для магнитотерапии  | 1          | 45784,00                      |
| 10    | 210104024         | Аппарат для УВЧ   | 1          | 28497,00                      |
| 11    | 210104021         | Аппарат для ультразвуковой терапии  | 1          | 29205,00                      |
| 12    | 210104019         | Аппарат гальванизации и электрофореза ЭЛФОР-ПРОФ  | 1          | 6372,00                       |
| 13    | 210104016         | Аппарат для воздействия модулированными токами  | 1          | 20886,00                      |
| 14    | 110104037         | Аппарат для дарсонвализации   | 1          | 23010,00                      |
| 15    | 110103010         | Бассейн   | 1          | 150593,96                     |
| 16    | 210104078         | Бела-нота комплект гастроемкостей из 5 единиц   | 1          | 16263,00                      |
| 17    | 210104073         | Ванна ВМ Б  | 1          | 10235,16                      |
| 18    | 110103012         | Веранда кирпичная   | 1          | 176845,66                     |
| 19    | 210104336         | Весы  | 1          | 4000,00                       |
| 20    | 210104074         | Весы настольные Р Н 10Ц13 У   | 1          | 3296,00                       |
| 21    | 110104346         | Весы товарные торговые В Т -2122  | 1          | 4300,00                       |
| 22    | 110104347         | Весы товарные торговые В Т -2122  | 1          | 4300,00                       |
| 23    | 110104040         | Видеокамера VHS С MOVIE CAMERA N V V Я 17   | 1          | 15985,00                      |
| 24    | 110104042         | Водонагреватель WESTER  | 1          | 5400,00                       |
| 25    | 110104043         | Водонагреватель ЭВПЗ-15   | 1          | 10080,00                      |
| 26    | 110103013         | Водопровод в п.Возрождение  | 1          | 109822,92                     |
| 27    | 110104056         | Водосмягчитель KD8  | 1          | 3780,00                       |
| 28    | 110106279         | Газовая плита DAKO  | 1          | 6757,50                       |
| 29    | 210106118         | Диван «Гулливёр»  | 1          | 8568,00                       |
| 30    | 210106119         | Диван «Гулливёр»  | 1          | 8568,00                       |
| 31    | 110104332         | Диктофон  | 1          | 6176,00                       |
| 32    | 110104339         | Дрель-шуруповёрт  | 1          | 3580,50                       |
| 33    | 110106302         | Емкость для воды  | 1          | 4000,00                       |
| 34    | 210106080         | Жарочный шкаф   | 1          | 25892,82                      |
| 35    | 110103009         | Забор   | 1          | 114386,68                     |
| 36    | 110104343         | Изгородь  | 1          | 16000,00                      |
| 37    | 110104039         | Ингалятор «Альбедро»  | 1          | 22656,00                      |

|    |                 |   |   |           |
|----|-----------------|---|---|-----------|
| 38 | 210104018       | Ингалятор «Вулкан»  | 1 | 8496,00   |
| 39 | 210104014       | Кабинет Босс кардиопульмонологический                     | 1 | 621860,00 |
| 40 | 210104334       | Кабинет Босс опорно-двигательный                          | 1 | 636000,00 |
| 41 | 210104023       | Парафинонагреватель «Каскад»                              | 1 | 16166,00  |
| 42 | 110104055       | Кассовый аппарат Штрих-950.К                              | 1 | 25000,00  |
| 43 | 110104041       | КВЧ НД излучатель   | 1 | 40120,00  |
| 44 | 210104072       | Клапан электр.  | 1 | 4025,00   |
| 45 | 110106294       | Книжный шкаф  | 1 | 4900,00   |
| 46 | 110106299       | Книжный шкаф  | 1 | 7420,00   |
| 47 | 110106268       | Ковер 2*3   | 1 | 3001,62   |
| 48 | 110106269       | Ковер 2,5*5   | 1 | 6254,04   |
| 49 | 110104068       | Коляска   | 1 | 13000,00  |
| 50 | 110106281       | Комод 3181,00   | 1 | 3244,62   |
| 51 | 110106240       | Комплект мягкой мебели                                    | 1 | 39984,00  |
| 52 | 210106223       | Комплект мягкой мебели                                    | 1 | 39984,00  |
| 53 | 110106239       | Комплект мягкой мебели «Бизон»                            | 1 | 46104,00  |
| 54 | 210106124       | Комплект мягкой мебели «Бизон»                            | 1 | 46104,00  |
| 55 | 110104062       | Компьютер   | 1 | 36900,00  |
| 56 | 110104337       | Компьютер   | 1 | 44406,04  |
| 57 | 110104065       | Компьютер   | 1 | 22075,00  |
| 58 | 210104025       | Компьютер INTEL CELERON 2000                              | 1 | 12938,44  |
| 59 | 210104339       | Компьютер INTEL CELERON 2000                              | 1 | 12600,00  |
| 60 | 210104026       | Компьютер Celeron   | 1 | 20843,60  |
| 61 | 110104050       | Компьютер Celeron 336+DDR 256 Mb монитор 17" ViewSonic    | 1 | 25109,30  |
| 62 | 110104048       | Компьютер KRAFTWAY BENQ EP51 G/FP/G/FP91G SERIES LSD MONI | 1 | 21725,28  |
| 63 | 110104049       | Компьютер KraftwayvCredoKC10                              | 1 | 20710,08  |
| 64 | 210104022       | Компьютер б/у   | 1 | 27370,00  |
| 65 | 110104075       | Компьютер в сборе   | 1 | 11721,06  |
| 66 | 016000000000120 | Компьютер в сборе   | 1 | 33000,00  |
| 67 | 016000000000121 | Компьютер в сборе   | 1 | 33000,00  |
| 68 | 016000000000122 | Компьютер в сборе   | 1 | 33000,00  |
| 69 | 110104029       | Компьютер в сборе   | 1 | 46194,50  |
| 70 | 110104054       | Компьютер в сборе   | 1 | 35417,00  |
| 71 | 110106315       | Компьютер в сборе   | 1 | 32930,50  |
| 72 | 110106316       | Компьютер в сборе   | 1 | 32930,50  |
| 73 | 110104345       | Компьютер Интел сокс                                      | 1 | 32225,00  |
| 74 | 110104059       | Компьютер   | 1 | 29815,46  |
| 75 | 110104076       | Компьютер, системный блок CELERON                         | 1 | 12565,80  |
| 76 | 110104336       | Компьютер, системный блок CELERON                         | 1 | 11220,16  |
| 77 | 110104046       | Компьютер УСЗН 1  | 1 | 14112,00  |
| 78 | 110104044       | Компьютер УСЗН 2  | 1 | 14112,00  |
| 79 | 110106237       | Кондиционер   | 1 | 19062,70  |
| 80 | 110104038       | Копировальный аппарат Кэнон PC 208                        | 1 | 5457,06   |
| 81 | 110104335       | Котел газовый   | 1 | 12237,12  |
| 82 | 110106266       | Кресло «Катрин» 1   | 1 | 3067,05   |
| 83 | 110106267       | Кресло «Катрин» 2   | 1 | 3067,05   |
| 84 | 110106308       | Кресло-коляска 1618 С 0303                                | 1 | 7900,00   |
| 85 | 210105079       | Кресло-коляска 1618 С 0303                                | 1 | 7956,00   |
| 86 | 210106120       | Кресло-кровать  | 1 | 5202,00   |
| 87 | 210106121       | Кресло-кровать  | 1 | 5202,00   |
| 88 | 210106125       | Кресло релаксационное                                     | 1 | 26085,53  |
| 89 | 210106126       | Кресло релаксационное                                     | 1 | 26085,53  |
| 90 | 210106081       | Кресло релаксационное 1                                   | 1 | 26085,53  |
| 91 | 110104070       | Кресло-коляска с фиксацией                                | 1 | 7800,00   |
| 92 | 110106245       | Кровать 2020*920  | 1 | 7957,20   |
| 93 | 110106246       | Кровать 2020*920  | 1 | 7957,20   |
| 94 | 110106247       | Кровать 2020*920  | 1 | 7957,20   |
| 95 | 110106248       | Кровать 2020*920  | 1 | 7957,20   |

|     |                 |   |   |           |
|-----|-----------------|---|---|-----------|
| 96  | 110106249       | Кровать 2020*920  | 1 | 7957,20   |
| 97  | 210106084       | Кровать с матрасом  | 1 | 7957,20   |
| 98  | 210106093       | Кровать с матрасом  | 1 | 7957,20   |
| 99  | 210106094       | Кровать с матрасом  | 1 | 7957,20   |
| 100 | 210106095       | Кровать с матрасом  | 1 | 7957,20   |
| 101 | 210106096       | Кровать с матрасом  | 1 | 7957,20   |
| 102 | 210106097       | Кровать с матрасом  | 1 | 7957,20   |
| 103 | 210106098       | Кровать с матрасом  | 1 | 7957,20   |
| 104 | 210106099       | Кровать с матрасом  | 1 | 7957,20   |
| 105 | 210106100       | Кровать с матрасом  | 1 | 7957,20   |
| 106 | 210106101       | Кровать с матрасом  | 1 | 7957,20   |
| 107 | 210106102       | Кровать с матрасом  | 1 | 7957,20   |
| 108 | 210106085       | Кровать с матрасом  | 1 | 7957,20   |
| 109 | 210106103       | Кровать с матрасом  | 1 | 7957,20   |
| 110 | 210106086       | Кровать с матрасом  | 1 | 7957,20   |
| 111 | 210106087       | Кровать с матрасом  | 1 | 7957,20   |
| 112 | 210106088       | Кровать с матрасом  | 1 | 7957,20   |
| 113 | 210106089       | Кровать с матрасом  | 1 | 7957,20   |
| 114 | 210106090       | Кровать с матрасом  | 1 | 7957,20   |
| 115 | 210106091       | Кровать с матрасом  | 1 | 7957,20   |
| 116 | 210106092       | Кровать с матрасом  | 1 | 7957,20   |
| 117 | 000000210106315 | Кухонная мебель   | 1 | 6700,00   |
| 118 | 110106290       | Кухонный гарнитур   | 1 | 7469,28   |
| 119 | 110106227       | Мармит  | 1 | 27105,00  |
| 120 | 110106253       | Микроволновая печь 2  | 1 | 6100,00   |
| 121 | 210106123       | Микроволновая печь 2  | 1 | 5700,00   |
| 122 | 210106122       | Микроволновая печь 2 SARP R2B34   | 1 | 5700,00   |
| 123 | 210104310       | Мини-пекарня  | 1 | 57820,00  |
| 124 | 110104073       | Модем   | 1 | 7286,70   |
| 125 | 110104063       | Монитор   | 1 | 4500,00   |
| 126 | 110104074       | Монитор   | 1 | 5681,52   |
| 127 | 110104332       | Монитор 15" SAMSUNG SAMTRON 56 E  | 1 | 5681,52   |
| 128 | 110104078       | Монитор 17"   | 1 | 7573,44   |
| 129 | 110104333       | Монитор 17" SVGA  | 1 | 6815,20   |
| 130 | 110104334       | Монитор 17" SVGA  | 1 | 6815,20   |
| 131 | 210104020       | Монитор 17" SVGA  | 1 | 5089,99   |
| 132 | 210104335       | Монитор 17" SVGA  | 1 | 4761,00   |
| 133 | 110104079       | Монитор 19" SAMSUNG   | 1 | 6466,00   |
| 134 | 110104034       | Монитор «Самсунг»   | 1 | 6669,00   |
| 135 | 110104057       | Мотоблок  | 1 | 30368,00  |
| 136 | 110104331       | Мотоблок  | 1 | 32000,00  |
| 137 | 110104061       | Мотокоса SPARTA   | 1 | 8755,00   |
| 138 | 110104335       | Мотопомпа SEH 50 X  | 1 | 26780,00  |
| 139 | 110104334       | Музыкальный центр   | 1 | 3926,72   |
| 140 | 110104052       | Музыкальный центр PANASONIC SC VK 31  | 1 | 9386,04   |
| 141 | 016000000000125 | МФУ Samsung SCX-4600/XEEV A4  | 1 | 13682,50  |
| 142 | 016000000000126 | МФУ Samsung SCX-4600/XEEV A4  | 1 | 13682,50  |
| 143 | 210106083       | Мягкая мебель   | 1 | 44688,00  |
| 144 | 110106250       | Набор шкафов  | 1 | 48450,00  |
| 145 | 110104051       | Насос ГВС ALP -2000M  | 1 | 10478,60  |
| 146 | 110104067       | Ноутбук   | 1 | 26843,00  |
| 147 | 110106314       | Ноутбук   | 1 | 19900,00  |
| 148 | 110104338       | Ноутбук Acer Aspire 365 1WLC CM 410 /512/40/Combo/<br>WXpH/15 Mouse /silver | 1 | 37464,60  |
| 149 | 210106226       | Палатка   | 1 | 3315,00   |
| 150 | 016000000000119 | Перплетная машина   | 1 | 12800,00  |
| 151 | 110102004       | Пищевый блок моечный  | 1 | 721480,14 |
| 152 | 110106280       | Плита газовая ГЕФЕСТ  | 1 | 6517,80   |
| 153 | 210106127       | Плита ПЭ 0,34 СП  | 1 | 9925,92   |
| 154 | 210106082       | Плита ПЭ 048С   | 1 | 20472,31  |

|     |                 |  |   |           |
|-----|-----------------|--|---|-----------|
| 155 | 110106272       | Полка для разделочных досок ПКД-300  | 1 | 4275,00   |
| 156 | 110106270       | Полка для тарелок ПКТ 1200 1   | 1 | 4845,00   |
| 157 | 110106271       | Полка для тарелок ПКТ 1200 2   | 1 | 4845,00   |
| 158 | 110106238       | Посудомоечная машина S 80  | 1 | 69220,80  |
| 159 | 110104329       | Принтер Canon  | 1 | 4300,00   |
| 160 | 210104068       | Принтер CANON LBR 1120   | 1 | 6852,28   |
| 161 | 210104069       | Принтер CANON LBR 1120   | 1 | 6857,63   |
| 162 | 110104058       | Принтер HP LaserJet 1018   | 1 | 4300,00   |
| 163 | 110104072       | Принтер HP LaserJet 1018   | 1 | 3195,00   |
| 164 | 210104338       | Принтер HP LaserJet 1020   | 1 | 4710,00   |
| 165 | 110104028       | Принтер HP Laser Jet 1120  | 1 | 7903,00   |
| 166 | 110104077       | Принтер HP1200   | 1 | 14262,30  |
| 167 | 110104336       | Принтер OKI B4250 A4 DidiFl LED ppm 16 mbr Л0001                                       | 1 | 3119,00   |
| 168 | 110104053       | Принтер лазерный CANON   | 1 | 8442,00   |
| 169 | 110104036       | Принтер лазерный сетевой   | 1 | 7675,20   |
| 170 | 110104327       | Принтер МФУ CANON SENSYS MF4018 (A4, 20стр/мин, лазерный принтер 32Мб, копир, сканер)  | 1 | 8777,00   |
| 171 | 110104348       | Принтер МФУ CANON SENSYS MF4018 (A4, 20стр/мин., лазерный принтер 32Мб, копир, сканер) | 1 | 8777,00   |
| 172 | 110104328       | Принтер МФУ Samsung  | 1 | 5830,00   |
| 173 | 110104349       | Принтер МФУ CANON SENSYS MF4018 (A4, 20стр/мин., лазерный принтер 32Мб, копир, сканер) | 1 | 8777,00   |
| 174 | 110104045       | Принтер УСЗН   | 1 | 7620,48   |
| 175 | 110104047       | Принтер УСЗН   | 1 | 7620,48   |
| 176 | 110102002       | Пристройка холл.   | 1 | 40531,74  |
| 177 | 110106241       | Прихожая 1   | 1 | 17670,00  |
| 178 | 110106242       | Прихожая 2   | 1 | 17670,00  |
| 179 | 110106243       | Прихожая 3   | 1 | 17670,00  |
| 180 | 110106293       | Прихожая 4 ИМ Прихожая L -1.3 М Орех италя/К   | 1 | 17670,00  |
| 181 | 110106244       | Прихожая 5   | 1 | 17670,00  |
| 182 | 110106291       | Прихожая 6   | 1 | 17670,00  |
| 183 | 110106292       | Прихожая 7   | 1 | 17670,00  |
| 184 | 110104071       | Противопожарная система  | 1 | 5400,00   |
| 185 | 110106305       | Противопожарная система  | 1 | 5200,00   |
| 186 | 110106306       | Противопожарная система  | 1 | 5200,00   |
| 187 | 110106307       | Противопожарная система  | 1 | 5200,00   |
| 188 | 110104080       | Рубанок БРУ-840  | 1 | 3042,65   |
| 189 | 110102003       | Санузел  | 1 | 16596,32  |
| 190 | 110106311       | Сейф ASM-30  | 1 | 5460,00   |
| 191 | 210104075       | Сигнализатор загазованности СИКЗ-25 Сз 0014  | 1 | 4780,23   |
| 192 | 210104076       | Снегоуборочная насадка   | 1 | 10914,00  |
| 193 | 210106222       | Соковыжималка OMEGA  | 1 | 28500,00  |
| 194 | 110106232       | Сотовый телефон  | 1 | 3105,90   |
| 195 | 110106235       | Стеллаж СТКН -950(1)   | 1 | 9576,00   |
| 196 | 110106236       | Стеллаж СТКН-950(2)  | 1 | 9576,00   |
| 197 | 110106303       | Стенд  | 1 | 5000,00   |
| 198 | 110106273       | Стенка   | 1 | 10228,08  |
| 199 | 110106278       | Степпер мини   | 1 | 5157,40   |
| 200 | 210104077       | Стерилизатор воздушный   | 1 | 18025,00  |
| 201 | 110104342       | Стиральная машина «Индезит»  | 1 | 14324,10  |
| 202 | 110104060       | Стирально-отжимная машина «Ардо»   | 1 | 16550,00  |
| 203 | 210106329       | Стирально-отжимная машина ЛО-7 Люкс  | 1 | 102303,60 |
| 204 | 000000210106318 | Стойка регистрации   | 1 | 22500,00  |
| 205 | 210106154       | Стол письменный  | 1 | 3876,00   |
| 206 | 210106155       | Стол письменный  | 1 | 3876,00   |
| 207 | 210106156       | Стол письменный  | 1 | 3876,00   |
| 208 | 210106157       | Стол письменный  | 1 | 3876,00   |
| 209 | 210106158       | Стол письменный  | 1 | 3876,00   |
| 210 | 210106159       | Стол письменный  | 1 | 3876,00   |
| 211 | 210106160       | Стол письменный  | 1 | 3876,00   |

|     |           |   |   |          |
|-----|-----------|---|---|----------|
| 212 | 210106161 | Стол письменный                             | 1 | 3876,00  |
| 213 | 210106162 | Стол письменный                             | 1 | 3876,00  |
| 214 | 210106163 | Стол письменный                             | 1 | 3876,00  |
| 215 | 210106164 | Стол письменный                             | 1 | 3876,00  |
| 216 | 210106165 | Стол письменный                             | 1 | 3876,00  |
| 217 | 210106166 | Стол письменный                             | 1 | 3876,00  |
| 218 | 210106167 | Стол письменный                             | 1 | 3876,00  |
| 219 | 210106168 | Стол письменный                             | 1 | 3876,00  |
| 220 | 210106212 | Стол производственный РПС -12/6/430         | 1 | 3004,56  |
| 221 | 210106213 | Стол производственный РПС -12/6/430         | 1 | 3004,56  |
| 222 | 210106214 | Стол производственный РПС -12/6/430         | 1 | 3004,56  |
| 223 | 210106215 | Стол производственный РПС -12/6/430         | 1 | 3004,56  |
| 224 | 210106216 | Стол производственный РПС -12/6/430         | 1 | 3004,56  |
| 225 | 210106217 | Стол производственный РПС -12/6/430         | 1 | 3004,56  |
| 226 | 210106218 | Стол производственный РПС -12/6/430         | 1 | 3004,56  |
| 227 | 110106258 | Стол 2-тумбовый 1                           | 1 | 3954,72  |
| 228 | 110106259 | Стол 2-тумбовый 2                           | 1 | 3954,72  |
| 229 | 110106260 | Стол 2-тумбовый 3                           | 1 | 3954,72  |
| 230 | 110106262 | Стол 2-тумбовый 3                           | 1 | 3954,72  |
| 231 | 110106263 | Стол 2-тумбовый 3                           | 1 | 3954,72  |
| 232 | 110106261 | Стол 2-тумбовый 3                           | 1 | 3954,72  |
| 233 | 110106295 | Стол компьютерный                           | 1 | 3700,00  |
| 234 | 110106296 | Стол компьютерный                           | 1 | 3700,00  |
| 235 | 110106287 | Стол компьютерный                           | 1 | 3925,00  |
| 236 | 110106300 | Стол компьютерный                           | 1 | 5250,00  |
| 237 | 110106264 | Стол компьютерный                           | 1 | 5738,76  |
| 238 | 110106265 | Стол компьютерный                           | 1 | 5738,76  |
| 239 | 110106286 | Стол массажный с регулятором, подголовником | 1 | 7140,00  |
| 240 | 210106194 | Стол обеденный ФМ 0245                      | 1 | 3306,00  |
| 241 | 210106195 | Стол обеденный ФМ 0245                      | 1 | 3306,00  |
| 242 | 210106196 | Стол обеденный ФМ 0245                      | 1 | 3306,00  |
| 243 | 210106197 | Стол обеденный ФМ 0245                      | 1 | 3306,00  |
| 244 | 210106198 | Стол обеденный ФМ 0245                      | 1 | 3306,00  |
| 245 | 210106199 | Стол обеденный ФМ 0245                      | 1 | 3306,00  |
| 246 | 210106200 | Стол обеденный ФМ 0245                      | 1 | 3306,00  |
| 247 | 210106201 | Стол обеденный ФМ 0245                      | 1 | 3306,00  |
| 248 | 210106202 | Стол обеденный ФМ 0245                      | 1 | 3306,00  |
| 249 | 210106203 | Стол обеденный ФМ 0245                      | 1 | 3306,00  |
| 250 | 210106204 | Стол обеденный ФМ 0245                      | 1 | 3306,00  |
| 251 | 210106205 | Стол обеденный ФМ 0245                      | 1 | 3306,00  |
| 252 | 210106206 | Стол обеденный ФМ 0245                      | 1 | 3306,00  |
| 253 | 210106207 | Стол обеденный ФМ 0245                      | 1 | 3306,00  |
| 254 | 210106208 | Стол обеденный ФМ 0245                      | 1 | 3306,00  |
| 255 | 210106209 | Стол обеденный ФМ 0245                      | 1 | 3306,00  |
| 256 | 210106210 | Стол обеденный ФМ 0245                      | 1 | 3306,00  |
| 257 | 210106211 | Стол обеденный ФМ 0245                      | 1 | 3306,00  |
| 258 | 210106219 | Стол обеденный ФМ 0245                      | 1 | 3306,00  |
| 259 | 210106225 | Стол обеденный ФМ 0245                      | 1 | 3306,00  |
| 260 | 210106224 | Стол СП 2                                   | 1 | 5915,78  |
| 261 | 210106326 | Стол СП 3                                   | 1 | 5915,78  |
| 262 | 210106328 | Стол СП 3                                   | 1 | 5915,78  |
| 263 | 110106234 | Стол технологический                        | 1 | 19380,00 |
| 264 | 210106128 | Стол угловой                                | 1 | 5233,80  |
| 265 | 210106169 | Стул деревянный полумягкий СС 0156          | 1 | 3237,60  |
| 266 | 210106170 | Стул деревянный полумягкий СС 0156          | 1 | 3237,60  |
| 267 | 210106171 | Стул деревянный полумягкий СС 0156          | 1 | 3237,60  |
| 268 | 210106172 | Стул деревянный полумягкий СС 0156          | 1 | 3237,60  |
| 269 | 210106173 | Стул деревянный полумягкий СС 0156          | 1 | 3237,60  |
| 270 | 210106174 | Стул деревянный полумягкий СС 0156          | 1 | 3237,60  |

|     |           |   |   |          |
|-----|-----------|---|---|----------|
| 271 | 210106175 | Стул деревянный полумягкий СС 0156                          | 1 | 3237,60  |
| 272 | 210106176 | Стул деревянный полумягкий СС 0156                          | 1 | 3237,60  |
| 273 | 210106177 | Стул деревянный полумягкий СС 0156                          | 1 | 3237,60  |
| 274 | 210106178 | Стул деревянный полумягкий СС 0156                          | 1 | 3237,60  |
| 275 | 210106179 | Стул деревянный полумягкий СС 0156                          | 1 | 3237,60  |
| 276 | 210106180 | Стул деревянный полумягкий СС 0156                          | 1 | 3237,60  |
| 277 | 210106181 | Стул деревянный полумягкий СС 0156                          | 1 | 3237,60  |
| 278 | 210106182 | Стул деревянный полумягкий СС 0156                          | 1 | 3237,60  |
| 279 | 210106183 | Стул деревянный полумягкий СС 0156                          | 1 | 3237,60  |
| 280 | 210106184 | Стул деревянный полумягкий СС 0156                          | 1 | 3237,60  |
| 281 | 210106185 | Стул деревянный полумягкий СС 0156                          | 1 | 3237,60  |
| 282 | 210106186 | Стул деревянный полумягкий СС 0156                          | 1 | 3237,60  |
| 283 | 210106187 | Стул деревянный полумягкий СС 0156                          | 1 | 3237,60  |
| 284 | 210106188 | Стул деревянный полумягкий СС 0156                          | 1 | 3237,60  |
| 285 | 210106189 | Стул деревянный полумягкий СС 0156                          | 1 | 3237,60  |
| 286 | 210106190 | Стул деревянный полумягкий СС 0156                          | 1 | 3237,60  |
| 287 | 210106191 | Стул деревянный полумягкий СС 0156                          | 1 | 3237,60  |
| 288 | 210106192 | Стул деревянный полумягкий СС 0156                          | 1 | 3237,60  |
| 289 | 210106193 | Стул деревянный полумягкий СС 0156                          | 1 | 3237,60  |
| 290 | 110104035 | Телевизор JVS AV 1414 FE                                    | 1 | 5778,00  |
| 291 | 110106229 | Телевизор TCL   | 1 | 3570,00  |
| 292 | 110106230 | Телевизор TCL   | 1 | 3570,00  |
| 293 | 110106231 | Телевизор TCL   | 1 | 3570,00  |
| 294 | 110106298 | Телевизор VR2 СТ15VFBS                                      | 1 | 3922,00  |
| 295 | 110104033 | Телевизор «Оникс-72» ТЦ 11-80                               | 1 | 12314,40 |
| 296 | 110104333 | Телевизор «Панасоник»                                       | 1 | 4281,76  |
| 297 | 110106289 | Тележка   | 1 | 8715,44  |
| 298 | 110106288 | Тележка   | 1 | 14750,00 |
| 299 | 210106327 | Тележка ТСП 2   | 1 | 4941,00  |
| 300 | 210104071 | Телефакс PANASONIC KX -FT72 RS                              | 1 | 6257,16  |
| 301 | 110104064 | Телефон сотовый   | 1 | 5000,00  |
| 302 | 210104070 | Телефонный аппарат  | 1 | 7344,00  |
| 303 | 110104339 | Тестомесительная машина МТМ-65 с баком из нержавеющей стали | 1 | 29389,20 |
| 304 | 110104069 | Тонометр  | 1 | 5800,00  |
| 305 | 110106277 | Тренажер (гребля)   | 1 | 6901,50  |
| 306 | 110103011 | Тротуар   | 1 | 13501,00 |
| 307 | 210106129 | Тумба прикроватная  | 1 | 3249,00  |
| 308 | 210106130 | Тумба прикроватная  | 1 | 3249,00  |
| 309 | 210106131 | Тумба прикроватная  | 1 | 3049,50  |
| 310 | 210106132 | Тумба прикроватная  | 1 | 3249,00  |
| 311 | 210106133 | Тумба прикроватная  | 1 | 3049,50  |
| 312 | 210106134 | Тумба прикроватная  | 1 | 3249,00  |
| 313 | 210106135 | Тумба прикроватная  | 1 | 3249,00  |
| 314 | 210106136 | Тумба прикроватная  | 1 | 3249,00  |
| 315 | 210106137 | Тумба прикроватная  | 1 | 3249,00  |
| 316 | 210106138 | Тумба прикроватная  | 1 | 3249,00  |
| 317 | 210106139 | Тумба прикроватная  | 1 | 3249,00  |
| 318 | 210106140 | Тумба прикроватная  | 1 | 3249,00  |
| 319 | 210106141 | Тумба прикроватная  | 1 | 3249,00  |
| 320 | 210106142 | Тумба прикроватная  | 1 | 3249,00  |
| 321 | 210106143 | Тумба прикроватная  | 1 | 3249,00  |
| 322 | 210106144 | Тумба прикроватная  | 1 | 3249,00  |
| 323 | 210106145 | Тумба прикроватная  | 1 | 3249,00  |
| 324 | 210106146 | Тумба прикроватная  | 1 | 3249,00  |
| 325 | 210106147 | Тумба прикроватная  | 1 | 3249,00  |
| 326 | 210106148 | Тумба прикроватная  | 1 | 3249,00  |
| 327 | 210106149 | Тумба прикроватная  | 1 | 3249,00  |
| 328 | 210106150 | Тумба прикроватная  | 1 | 3249,00  |

|               |                 |   |            |                    |
|---------------|-----------------|---|------------|--------------------|
| 329           | 210106151       | Тумба прикроватная                            | 1          | 3249,00            |
| 330           | 210106152       | Тумба прикроватная                            | 1          | 3249,00            |
| 331           | 210106153       | Тумба прикроватная                            | 1          | 3249,00            |
| 332           | 110104338       | Универсальная кухонная машина УКМ - 01        | 1          | 69317,70           |
| 333           | 110104340       | Фотоаппарат                                   | 1          | 7100,00            |
| 334           | 110106228       | Фотоаппарат Olimpus C 500                     | 1          | 6050,00            |
| 335           | 210106311       | Холодильник «Атлант»                          | 1          | 13566,00           |
| 336           | 210106312       | Холодильник «Атлант»                          | 1          | 13566,00           |
| 337           | 210106313       | Холодильник «Атлант»                          | 1          | 13566,00           |
| 338           | 210106314       | Холодильник «Атлант»                          | 1          | 13566,00           |
| 339           | 210106315       | Холодильник «Атлант»                          | 1          | 13566,00           |
| 340           | 210106316       | Холодильник «Атлант»                          | 1          | 13566,00           |
| 341           | 210106317       | Холодильник «Атлант»                          | 1          | 13566,00           |
| 342           | 210106318       | Холодильник «Атлант»                          | 1          | 13566,00           |
| 343           | 210106319       | Холодильник «Атлант»                          | 1          | 13566,00           |
| 344           | 210106320       | Холодильник «Атлант»                          | 1          | 13566,00           |
| 345           | 210106321       | Холодильник «Атлант»                          | 1          | 13566,00           |
| 346           | 210106322       | Холодильник «Атлант»                          | 1          | 13566,00           |
| 347           | 210106323       | Холодильник «Атлант»                          | 1          | 13566,00           |
| 348           | 210106324       | Холодильник «Атлант»                          | 1          | 13566,00           |
| 349           | 210106325       | Холодильник «Бирюса-22» КШД 255 зав. № 588860 | 1          | 3855,48            |
| 350           | 110104337       | Центрифуга                                    | 1          | 3638,00            |
| 351           | 110104341       | Швейная машина                                | 1          | 7344,00            |
| 352           | 110106276       | Шкаф «Амати» 2К-5,1                           | 1          | 3745,00            |
| 353           | 110106233       | Шкаф «Амати» 2К-5,3                           | 1          | 3745,00            |
| 354           | 110106274       | Шкаф «Амати» 2К-5,3                           | 1          | 4624,54            |
| 355           | 110106275       | Шкаф «Амати» 2К-5,3                           | 1          | 4624,54            |
| 356           | 110106256       | Шкаф «Амати» 2К-5 № 1                         | 1          | 4624,54            |
| 357           | 110106257       | Шкаф «Амати» 2К-5 № 1                         | 1          | 4624,54            |
| 358           | 110106251       | Шкаф 2-створчатый а                           | 1          | 3961,50            |
| 359           | 110106252       | Шкаф 2-створчатый б                           | 1          | 3961,50            |
| 360           | 110106254       | Шкаф 3-створчатый                             | 1          | 3160,08            |
| 361           | 110106255       | Шкаф 3-створчатый                             | 1          | 3160,08            |
| 362           | 000000210106317 | Шкаф для книг                                 | 1          | 6150,00            |
| 363           | 000000210106316 | Шкаф для одежды                               | 1          | 5250,00            |
| 364           | 210106220       | Шкаф для одежды 1                             | 1          | 9097,20            |
| 365           | 210106111       | Шкаф для одежды 10*                           | 1          | 9097,20            |
| 366           | 210106112       | Шкаф для одежды 11                            | 1          | 9097,20            |
| 367           | 210106113       | Шкаф для одежды 12                            | 1          | 9097,20            |
| 368           | 210106114       | Шкаф для одежды 13                            | 1          | 9097,20            |
| 369           | 210106115       | Шкаф для одежды 14                            | 1          | 9097,20            |
| 370           | 210106116       | Шкаф для одежды 15                            | 1          | 9097,20            |
| 371           | 210106117       | Шкаф для одежды 2                             | 1          | 9097,20            |
| 372           | 210106104       | Шкаф для одежды 3                             | 1          | 9097,20            |
| 373           | 110106282       | Шкаф для одежды 3180,00                       | 1          | 3243,60            |
| 374           | 210106105       | Шкаф для одежды 4                             | 1          | 9097,20            |
| 375           | 210106106       | Шкаф для одежды 5                             | 1          | 9097,20            |
| 376           | 210106107       | Шкаф для одежды 6                             | 1          | 9097,20            |
| 377           | 210106108       | Шкаф для одежды 7                             | 1          | 9097,20            |
| 378           | 210106109       | Шкаф для одежды 8                             | 1          | 9097,20            |
| 379           | 210106110       | Шкаф для одежды 9                             | 1          | 9097,20            |
| 380           | 210104027       | Шкаф жарочный Ш Ж 0,68 Е П                    | 1          | 10416,36           |
| 381           | 110106297       | Шкаф-купе                                     | 1          | 7100,00            |
| 382           | 110106285       | Шкаф медицинский                              | 1          | 6630,00            |
| 383           | 110104340       | Шкаф холодильный                              | 1          | 24863,40           |
| 384           | 210104337       | Щетка подметальная                            | 1          | 9500,00            |
| 385           | 210106221       | Электромясорубка М 600                        | 1          | 27930,00           |
| <b>Итого:</b> |                 |   | <b>385</b> | <b>28836570,55</b> |

## ПРАВИТЕЛЬСТВО САРАТОВСКОЙ ОБЛАСТИ

## РАСПОРЯЖЕНИЕ

от 30 декабря 2010 года №462-Пр

г. Саратов

**О создании государственных автономных учреждений**

В соответствии с Федеральным законом от 3 ноября 2006 года № 174-ФЗ «Об автономных учреждениях», в целях совершенствования системы социального обслуживания населения области:

1. Создать государственные автономные учреждения Саратовской области «Алексеевский дом-интернат для престарелых и инвалидов», «Аткарский дом-интернат для престарелых и инвалидов», «Балаковский дом-интернат для престарелых и инвалидов», «Балашовский дом-интернат для престарелых и инвалидов», «Подлесновский дом-интернат для престарелых и инвалидов», «Столыпинский дом-интернат для ветеранов», «Хвалынский дом-интернат для престарелых и инвалидов», «Колоярский психоневрологический интернат», «Лысогорский психоневрологический интернат», «Сосновский психоневрологический интернат», «Центр реабилитации «Пещера монаха», а также государственное автономное образовательное учреждение начального профессионального образования Саратовской области «Саратовское профессиональное училище-интернат для инвалидов» путем изменения типа существующих государственных учреждений.

2. Наделить министерство социального развития области полномочиями учредителя создаваемых государственных автономных учреждений, указанных в пункте 1 настоящего распоряжения, и возложить на него ответственность за проведение мероприятий по созданию учреждений.

3. Министерству социального развития области до 1 января 2011 года внести в установленном порядке соответствующие изменения в учредительные документы существующих государственных учреждений.

4. Комитету по управлению имуществом области закрепить за вновь создаваемыми государственными автономными учреждениями недвижимое и особо ценное движимое имущество согласно приложениям № 1-12 к настоящему распоряжению, а также иное имущество, принадлежащее государственным учреждениям «Алексеевский дом-интернат для престарелых и инвалидов», «Аткарский дом-интернат для престарелых и инвалидов», «Балаковский дом-интернат для престарелых и инвалидов», «Балашовский дом-интернат для престарелых и инвалидов», «Подлесновский дом-интернат для престарелых и инвалидов», «Столыпинский дом-интернат для ветеранов», «Хвалынский дом-интернат для престарелых и инвалидов», «Колоярский психоневрологический интернат», «Лысогорский психоневрологический интернат», «Сосновский психоневрологический интернат», «Центр реабилитации «Пещера монаха», государственному образовательному учреждению начального профессионального образования «Саратовское профессиональное училище – интернат для инвалидов» министерства социального развития Саратовской области.

5. Контроль за исполнением настоящего распоряжения возложить на заместителя Председателя Правительства области Данилова А.Н.

Губернатор области

П. Л. Ипатов

Приложение № 1 к распоряжению  
Правительства области от 30 декабря 2010 года №462-Пр

**Перечень объектов  
недвижимого имущества, закрепляемого  
за государственным автономным учреждением Саратовской области  
«Алексеевский дом-интернат для престарелых и инвалидов»**

| № п/п | Инвентарный номер | Наименование объекта  | Количество | Балансовая стоимость (рублей) |
|-------|-------------------|---|------------|-------------------------------|
| 1.    | 1101010021        | Жилой дом, 2-этажный, общая площадь 4648,4 кв. м, инвентарный № 63:249:003:000001980:Б, литер Б, адрес объекта: Саратовская область, Хвалынский район, п.Алексеевка, ул.Чапаева, д.2а                                 | 1          | 17045994,00                   |
| 2.    | 1101020093        | Нежилое одноэтажное здание (хозблок), общая площадь 487 кв. м, инвентарный №63:249:003:000001980:Б, литер В, адрес объекта: Саратовская область, Хвалынский район, п.Алексеевка, ул.Чапаева, д.2а                     | 1          | 2984990,00                    |
| 3.    | 1101020092        | Нежилое одноэтажное здание (котельная), общая площадь 17,3 кв. м, инвентарный №63:249:003:000001980:Г, литер Г, адрес объекта: Саратовская область, Хвалынский район, п.Алексеевка, ул.Чапаева, д.2а                  | 1          | 2473646,00                    |
| 4.    | 1101020094        | Нежилое одноэтажное здание (проходная), общая площадь 15,2 кв. м, инвентарный № 63:249:003:000001980:А, литер А, адрес объекта: Саратовская область, Хвалынский район, п.Алексеевка, ул.Чапаева, д.2а                 | 1          | 93784,00                      |
| 5.    | 1101020095        | Нежилое 2-этажное здание (трансформаторная подстанция), общая площадь 34,7 кв. м, инвентарный № 63:249:003:000001980:Е, литер Е, адрес объекта: Саратовская область, Хвалынский район, п.Алексеевка, ул.Чапаева, д.2а | 1          | 260849,00                     |
| 6.    | 1101020096        | Нежилое 2-этажное здание (овощехранилище), общая площадь 84,7 кв. м, инвентарный №63:249:003:000001980:Д, литер ДД1, адрес объекта: Саратовская область, Хвалынский район, п.Алексеевка, ул. Чапаева, д.2а            | 1          | 459616,00                     |

**Перечень объектов  
особо ценного движимого имущества, закрепляемого  
за государственным автономным учреждением Саратовской области  
«Алексеевский дом-интернат для престарелых и инвалидов»**

| № п/п | Инвентарный номер | Наименование объекта  | Количество | Балансовая стоимость (рублей) |
|-------|-------------------|---|------------|-------------------------------|
| 1     | 11010400001       | Компьютер в сборе   | 1          | 24473,18                      |
| 2     | 11010400002       | Принтер Canon MF3110  | 1          | 9222,83                       |
| 3     | 11010500004       | Автомобиль ВАЗ 21074-01 LADA 2107, легковой, идентификационный номер ХТА21074062386362, категория В, год изготовления 2006, модель 2106, №двигателя 8360201, кузов 2386362, цвет кузова темно-зеленый, мощность двигателя 54,8 КВт, рабочий объем двигателя 1568, тип двигателя бензиновый, разрешенная максимальная масса 1460, масса без нагрузки 1060, регистрационный знак В618ОК64 | 1          | 147900,00                     |
| 4     | 11010500007       | Автомобиль ГАЗ 2705, фургон цельнометаллический ХТН 270500Y0190768, год выпуска 2000, модель, №двигателя *40260F *Y0132917*, шасси №270500Y0190148, цвет кузова серо-белый, мощность двигателя 86 (63,4), рабочий объем двигателя 2445, тип двигателя бензиновый, разрешенная максимальная масса 3500, масса без нагрузки 2090, регистрационный знак В660ОК64                           | 1          | 327228,00                     |
| 5     | 11010600018       | Кресло-туалет   | 1          | 3060,00                       |
| 6     | 11010600019       | Кресло-туалет   | 1          | 3060,00                       |
| 7     | 11010600020       | Кресло-туалет   | 1          | 3060,00                       |
| 8     | 11010600021       | Кресло-туалет   | 1          | 3060,00                       |
| 9     | 11010600022       | Кресло-туалет   | 1          | 3060,00                       |
| 10    | 11010600023       | Кресло-туалет   | 1          | 3060,00                       |
| 11    | 11010600024       | Умывальник передвижной  | 1          | 8506,00                       |
| 12    | 11010400028       | Факс Panasonic KX-FT902   | 1          | 5954,38                       |
| 13    | 11010400029       | Принтер OKI   | 1          | 4486,51                       |
| 14    | 11010400030       | Электронный модульный коммутатор (мини-АТС)   | 1          | 7601,04                       |
| 15    | 11010400031       | Набор трахеотомический  | 1          | 9690,00                       |
| 16    | 11010400052       | Мотоблок «Нева»   | 1          | 32136,00                      |
| 17    | 11010400053       | Ноутбук Toshiba с мышью   | 1          | 21812,70                      |
| 18    | 11010400054       | Принтер Canon Jet   | 1          | 4133,79                       |
| 19    | 11010400055       | Принтер OKI   | 1          | 4486,51                       |
| 20    | 11010400056       | Фотоаппарат Samsung   | 1          | 7357,35                       |
| 21    | 11010400058       | Стиральная машина-автомат БЕКО  | 1          | 6109,80                       |
| 22    | 11010400062       | Комнатная напольная композиция  | 1          | 4578,53                       |
| 23    | 31010600048       | Подсвечник напольный  | 1          | 5610,00                       |
| 24    | 11010400063       | Кресло гинекологическое   | 1          | 25599,73                      |
| 25    | 11010600064       | Кухонный гарнитур   | 1          | 5895,60                       |
| 26    | 11010600065       | Кухонный гарнитур   | 1          | 5895,60                       |
| 27    | 11010600066       | Кухонный гарнитур   | 1          | 5895,60                       |
| 28    | 11010600067       | Кухонный гарнитур   | 1          | 5895,60                       |
| 29    | 11010600070       | Стол компьютерный   | 1          | 4050,42                       |
| 30    | 11010600071       | Стол компьютерный   | 1          | 4050,42                       |
| 31    | 11010600072       | Стол компьютерный   | 1          | 4050,42                       |
| 32    | 11010600077       | Столик процедурный  | 1          | 3835,00                       |
| 33    | 11010400082       | Электрокардиограф   | 1          | 20220,00                      |
| 34    | 11010600083       | Дерево (магнолия)   | 1          | 3300,00                       |
| 35    | 11010600078       | Диван   | 1          | 3600,00                       |
| 36    | 11010600079       | Диван   | 1          | 3600,00                       |
| 37    | 11010600080       | Тележка потребительская   | 1          | 3305,00                       |
| 38    | 11010600081       | Тележка потребительская   | 1          | 3305,00                       |
| 39    | 11010600082       | Теплица 4-метровая  | 1          | 17000,00                      |
| 40    | 11010600083       | Лестница-стремянка  | 1          | 14664,00                      |
| 41    | 11010600086       | Шкаф кз-035   | 1          | 8370,00                       |
| 42    | 11010600087       | Шкаф кз-031   | 1          | 10500,00                      |
| 43    | 11010400093       | Газонокосилка   | 1          | 11660,00                      |
| 44    | 11010400095       | Сейф  | 1          | 3986,00                       |

|    |             |   |   |           |
|----|-------------|---|---|-----------|
| 45 | 11010400096 | Сейф  | 1 | 3986,00   |
| 46 | 11010400097 | Сейф  | 1 | 3986,00   |
| 47 | 11010400101 | Мотокоса «Штиль»  | 1 | 14840,00  |
| 48 | 11010400102 | Принтер MF Canon 3228   | 1 | 7236,00   |
| 49 | 11010400103 | Принтер Canon LBP-2900  | 1 | 3871,00   |
| 50 | 11010400106 | Установка СТЭЛ-10Н  | 1 | 27000,00  |
| 51 | 11010400107 | Установка УЗО   | 1 | 19635,00  |
| 52 | 11010400110 | Стол процедурно-манипуляционный   | 1 | 4365,00   |
| 53 | 11010400111 | Коса роторная   | 1 | 12930,00  |
| 54 | 11010400112 | Компьютер в сборе   | 1 | 31770,00  |
| 55 | 11010400114 | Аппарат КВЧ   | 1 | 40500,00  |
| 56 | 11010400115 | Облучатель коротковолновый (БОВ-21/7)   | 1 | 18500,00  |
| 57 | 11010400116 | Аппарат УВЧ   | 1 | 28000,00  |
| 58 | 11010600117 | Массажный комплект  | 1 | 6392,00   |
| 59 | 11010600118 | Кушетка смотровая   | 1 | 5550,00   |
| 60 | 11010400119 | Автомагнитола с колонками   | 1 | 3250,00   |
| 61 | 11010400123 | Кресло-коляска  | 1 | 6944,00   |
| 62 | 11010400125 | Комплект музыкальной аппаратуры   | 1 | 34000,00  |
| 63 | 11010400126 | Аквариум 100 л  | 1 | 11000,00  |
| 64 | 11010400127 | Шар светящийся  | 1 | 5300,00   |
| 65 | 11010600128 | Барная стойка   | 1 | 16000,00  |
| 66 | 11010600129 | Стойка для выступлений  | 1 | 4500,00   |
| 67 | 11010600140 | Стол массажный  | 1 | 6210,00   |
| 68 | 11010600141 | Стол массажный  | 1 | 6210,00   |
| 69 | 11010400144 | Компьютер в сборе   | 1 | 19864,00  |
| 70 | 11010400148 | Принтер Canon   | 1 | 3642,00   |
| 71 | 11010400149 | Модем ZyXEL u336E plus  | 1 | 7286,70   |
| 72 | 11010400150 | Прибор АПЭК   | 1 | 8787,00   |
| 73 | 11010600153 | Шкаф для документов   | 1 | 3800,00   |
| 74 | 11010400157 | Прибор для изготовления кисл.   | 1 | 13500,00  |
| 75 | 11010600158 | Костюм защитный противочумный   | 1 | 5900,00   |
| 76 | 11010600159 | Костюм защитный противочумный   | 1 | 5900,00   |
| 77 | 11010400172 | Сейф  | 1 | 4150,00   |
| 78 | 11010400174 | Мотокоса «Кайман»   | 1 | 27500,00  |
| 79 | 11010400175 | Воздуходувка  | 1 | 11650,00  |
| 80 | 11010600178 | Грохот  | 1 | 3670,00   |
| 81 | 11010600179 | Котел   | 1 | 3732,00   |
| 82 | 11010400181 | Очиститель воздуха (ионизатор)  | 1 | 30390,00  |
| 83 | 11010400182 | Биоптрон  | 1 | 17190,00  |
| 84 | 11010400183 | Снегоотбрасыватель  | 1 | 52530,00  |
| 85 | 11010400185 | Печь СВЧ  | 1 | 3290,00   |
| 86 | 11010400186 | Пылесос «Филипс»  | 1 | 9130,00   |
| 87 | 11010400187 | Автомагнитола с колонками   | 1 | 5280,00   |
| 88 | 11010400188 | Проектор DELHEC   | 1 | 19448,00  |
| 89 | 11010400189 | Видеокамера Panasonic   | 1 | 11810,00  |
| 90 | 11010400191 | Автоматический сигнализатор САКЗ-МЗ с диспетчерским пультом   | 1 | 396620,00 |
| 91 | 11010400192 | Дизельная электростанция АД-16-Т400-1В (QAS-14,N-11,4 кВт, с эл., агр., Yanmar T3NE AGG, расх. топл. 3,2 л/ч, P-735 кг) | 1 | 260000,00 |
| 92 | 11010400193 | Дизельная электростанция АД-60-Т400-1В (QUX60,N-47,8 Квт, «Атлас-кнопка»)   | 1 | 380000,00 |
| 93 | 11010400194 | Комплекс для измерения количества газа СГ-Эквз-Т1-0,2-250/1,6   | 1 | 139680,00 |
| 94 | 11010400195 | Комплект камер КСО-366  | 1 | 269000,00 |
| 95 | 11010400196 | Насос подпиточный МН1804 с блоком управления  | 1 | 70859,00  |
| 96 | 11010400197 | Насос подпиточный МН1804 с блоком управления  | 1 | 70859,00  |
| 97 | 11010400198 | Пункт распределительный<br>ПР11А-3068-21У3 250А   | 1 | 18600,00  |
| 98 | 11010400199 | Пункт распределительный<br>ПР11А-7078-21У3 250А   | 1 | 19122,00  |

|     |             |   |   |           |
|-----|-------------|---|---|-----------|
| 99  | 11010400200 | Пункт распределительный ПР8503-1062-2УХЛ23                      | 1 | 23800,00  |
| 100 | 11010400201 | Разъединитель РЛНД-1-10-11-400 УХЛ1 с приводом                  | 1 | 5481,00   |
| 101 | 11010400202 | Разъединитель РЛНД-1-10-11-400 УХЛ1 с приводом                  | 1 | 5481,00   |
| 102 | 11010400203 | Трансформатор ТМ 400\10\04 У/Ун-0                               | 1 | 125510,00 |
| 103 | 11010400204 | Трансформатор ТМ 400\10\04 У/Ун-1                               | 1 | 125510,00 |
| 104 | 11010400205 | Узел учета ТЭМ-104 с электроклапаном СВМ-25, теплообменником    | 1 | 224259,00 |
| 105 | 11010400206 | Устройство УАВР-Я8302-4064-УХЛ4                                 | 1 | 16716,00  |
| 106 | 11010400207 | Устройство УАВР-Я8302-4064-УХЛ4                                 | 1 | 16716,00  |
| 107 | 11010400208 | Щит распределительный ЩО-70-1У3 (8 панелей)                     | 1 | 142408,00 |
| 108 | 11010400209 | Щит ЩУС -01-01-УХЛ3,1   | 1 | 22490,00  |
| 109 | 11010400210 | Щит ЩУС -01-01-УХЛ3,1   | 1 | 22490,00  |
| 110 | 11010400211 | Щит ЩУС -01-01-УХЛ3,1   | 1 | 22490,00  |
| 111 | 11010400212 | Щит ЩУС -01-01-УХЛ3,1   | 1 | 22490,00  |
| 112 | 11010400213 | Щит ЩУС -01-01-УХЛ3,1   | 1 | 22490,00  |
| 113 | 11010400214 | Щит ЩУС -01-01-УХЛ3,1   | 1 | 22490,00  |
| 114 | 11010400215 | Щиток встраиваемый ЩРВ-24 1x24                                  | 1 | 4881,00   |
| 115 | 11010400216 | Щиток встраиваемый ЩРВ-24 1x24                                  | 1 | 4881,00   |
| 116 | 11010400217 | Щиток встраиваемый ЩРВ-24 1x24                                  | 1 | 4881,00   |
| 117 | 11010400218 | Щиток встраиваемый ЩРВ-24 1x24                                  | 1 | 4881,00   |
| 118 | 11010400219 | Щиток встраиваемый ЩРВ-24 1x24                                  | 1 | 4881,00   |
| 119 | 11010400220 | Щиток навесной ЩРН-18М 1x18                                     | 1 | 3101,00   |
| 120 | 11010400221 | Щиток навесной ЩРН-18М 1x18                                     | 1 | 3101,00   |
| 121 | 11010400222 | Щиток навесной ЩРН-18М 1x18                                     | 1 | 3101,00   |
| 122 | 11010400223 | Щиток навесной ЩРН-18М 1x18                                     | 1 | 3101,00   |
| 123 | 11010400224 | Щиток навесной ЩРН-18М IP-5 1x18                                | 1 | 3101,00   |
| 124 | 11010400225 | Щиток навесной ЩРН-18М IP-5 1x18                                | 1 | 3101,00   |
| 125 | 11010400226 | Щиток навесной ЩРН-18М IP-5 1x18                                | 1 | 3101,00   |
| 126 | 11010400227 | Щиток навесной ЩРН-24 1x24                                      | 1 | 5021,00   |
| 127 | 11010400228 | Щиток навесной ЩРН-24 1x24                                      | 1 | 5021,00   |
| 128 | 11010400229 | Щиток навесной ЩРН-24 1x24                                      | 1 | 5848,00   |
| 129 | 11010400230 | Щиток навесной ЩРН-24 1x24                                      | 1 | 5848,00   |
| 130 | 11010400231 | Щиток учетно-распределительный ЩРУН-1/9                         | 1 | 3081,00   |
| 131 | 11010400232 | Ящик ЩА ЯУЭ-0432УХЛ4 400X350X265                                | 1 | 23895,00  |
| 132 | 11010400233 | Ящик ЩА ЯУЭ-0432УХЛ4 400X350X265                                | 1 | 23895,00  |
| 133 | 11010400234 | Ящик ЯБ1-4У3  | 1 | 5340,00   |
| 134 | 11010400235 | Ящик ЯУЭ-0432 УХЛ4 1000X600X350                                 | 1 | 15870,00  |
| 135 | 11010400236 | Ящик ЯУЭ-0432 УХЛ4 1000X600X350                                 | 1 | 15870,00  |
| 136 | 11010400237 | Ящик ЯУЭ-0432 УХЛ4 400X350X266                                  | 1 | 23895,00  |
| 137 | 11010400238 | Плита электрическая ПЭО с жарочным шкафом                       | 1 | 25000,00  |
| 138 | 11010400239 | Плита электрическая ПЭО с жарочным шкафом                       | 1 | 25000,00  |
| 139 | 11010400240 | Плита электрическая ПЭО с жарочным шкафом                       | 1 | 25000,00  |
| 140 | 11010400241 | Бытовая электрическая плита 2,0                                 | 1 | 6000,00   |
| 141 | 11010400242 | Бытовая электрическая плита 2,1                                 | 1 | 6000,00   |
| 142 | 11010400243 | Бытовая электрическая плита 2,2                                 | 1 | 6000,00   |
| 143 | 11010400244 | Бытовая электрическая плита 2,3                                 | 1 | 6000,00   |
| 144 | 11010400245 | Бытовая электрическая плита 2,4                                 | 1 | 6000,00   |
| 145 | 11010400246 | Бытовая электрическая плита 2,5                                 | 1 | 6000,00   |
| 146 | 11010400247 | Бытовая электрическая плита 2,6                                 | 1 | 6000,00   |
| 147 | 11010400248 | Бытовая электрическая плита 2,7                                 | 1 | 6000,00   |
| 148 | 11010400249 | Бытовая электрическая плита 2,8                                 | 1 | 6000,00   |
| 149 | 11010400250 | Бытовая электрическая плита 2,9                                 | 1 | 7000,00   |
| 150 | 11010400251 | Плита электрическая настольная 2-комфорочная ЭПЧШ-5,5-2-2,2/220 | 1 | 3500,00   |
| 151 | 11010400252 | Котел пищеварочный КПЭСМ-60М 9,6 кВт                            | 1 | 37500,00  |
| 152 | 11010400253 | Котел пищеварочный КПЭСМ-60М 9,6 кВт                            | 1 | 37500,00  |
| 153 | 11010400254 | Котел пищеварочный КЭПМ-100 18,9 кВт                            | 1 | 45000,00  |
| 154 | 11010400255 | Сковорода электрическая СЭСМ-0,3Н 6,0 кВт                       | 1 | 26000,00  |

|     |             |  |   |           |
|-----|-------------|--|---|-----------|
| 155 | 11010400256 | Кипятильник ЭКТ-50   | 1 | 12350,00  |
| 156 | 11010400257 | Машина тестомесильная МТМ-Б-214МИН 1,1 Вт                                    | 1 | 40000,00  |
| 157 | 11010400258 | Универсальный привод УКМ =1,5  | 1 | 117000,00 |
| 158 | 11010400259 | Машина кухонная универсальная УКМ-0,6-0,1, производительность 200 кг/ч = 1,6 | 1 | 49980,00  |
| 159 | 11010400260 | Машина кухонная универсальная УКМ-0,8, производительность 200 кг/ч = 1,5     | 1 | 38200,00  |
| 160 | 11010400261 | Картофелечистка МОК-150М производительность 150 кг/ч = 0,37                  | 1 | 19200,00  |
| 161 | 11010400262 | Автомат формовки котлет АК2М-40, производительность 2000 шт./ч = 0,37        | 1 | 41500,00  |
| 162 | 11010400263 | Хлеборезка АХМ-300Т = 0,5 кВт  | 1 | 33500,00  |
| 163 | 11010400264 | Прилавок для приборов и подносов ПП 6/7Н                                     | 1 | 20855,00  |
| 164 | 11010400265 | Прилавок открытый охлаждающий для закусок ПВО-11/7Н                          | 1 | 67380,00  |
| 165 | 11010400266 | Электросупница   | 1 | 5650,00   |
| 166 | 11010400267 | Электросупница   | 1 | 5650,00   |
| 167 | 11010400268 | Электросупница   | 1 | 5650,00   |
| 168 | 11010400269 | Мармит на 2 блюда 1100   | 1 | 44430,00  |
| 169 | 11010400270 | Прилавок нейтральный 1100 с полкой   | 1 | 4447,50   |
| 170 | 11010400271 | Прилавок нейтральный 1100 с полкой   | 1 | 4447,50   |
| 171 | 11010400272 | Водонагреватель электрический проточный ВЭП-6                                | 1 | 8600,00   |
| 172 | 11010400273 | Холодильник «Саратов КШ-120» 480x590x875                                     | 1 | 5600,00   |
| 173 | 11010400274 | Холодильник «Саратов 1225М» 480x590x875                                      | 1 | 5600,00   |
| 174 | 11010400275 | Холодильник «Саратов 1225М» 480x590x875                                      | 1 | 5600,00   |
| 175 | 11010400276 | Холодильник «Саратов 1225М» 480x590x875                                      | 1 | 5600,00   |
| 176 | 11010400277 | Холодильник «Саратов 1225М» 480x590x875                                      | 1 | 5600,00   |
| 177 | 11010400278 | Холодильник «Саратов 1225М» 480x590x875                                      | 1 | 5600,00   |
| 178 | 11010400279 | Холодильник «Саратов 1225М» 480x590x875                                      | 1 | 5200,00   |
| 179 | 11010400280 | Холодильник «Саратов 1225М» 480x590x875                                      | 1 | 5200,00   |
| 180 | 11010400281 | Холодильник «Саратов 1225М» 480x590x875                                      | 1 | 5200,00   |
| 181 | 11010400282 | Холодильник «Саратов 1225М» 480x590x875                                      | 1 | 5200,00   |
| 182 | 11010400283 | Холодильник «Саратов 1614М» 480x590x1146                                     | 1 | 6400,00   |
| 183 | 11010400284 | Холодильник «Саратов 1614М» 480x590x1146                                     | 1 | 6400,00   |
| 184 | 11010400285 | Холодильник «Саратов 1614М» 480x590x1146                                     | 1 | 6400,00   |
| 185 | 11010400286 | Холодильник «Саратов 1614М» 480x590x1146                                     | 1 | 6400,00   |
| 186 | 11010400287 | Холодильник «Саратов 1614М» 480x590x1146                                     | 1 | 9500,00   |
| 187 | 11010400288 | Холодильник «Саратов 1614М» 480x590x1146                                     | 1 | 6400,00   |
| 188 | 11010400289 | Витрина холодильная среднетемпературная «Таир» ВХС1,1                        | 1 | 25600,00  |
| 189 | 11010400290 | Шкаф холодильный ШХ-0,4М   | 1 | 22000,00  |
| 190 | 11010400291 | Шкаф холодильный ШХ-0,4М   | 1 | 22000,00  |
| 191 | 11010400292 | Шкаф холодильный среднетемпературный ШХ-0,8М                                 | 1 | 32000,00  |
| 192 | 11010400293 | Шкаф холодильный среднетемпературный ШХ-0,8М                                 | 1 | 32000,00  |
| 193 | 11010400294 | Шкаф холодильный комбинированный ШКХ-800                                     | 1 | 39000,00  |
| 194 | 11010400295 | Шкаф холодильный комбинированный ШКХ-800                                     | 1 | 37800,00  |
| 195 | 11010400296 | Шкаф холодильный комбинированный ШКХ-800                                     | 1 | 37800,00  |
| 196 | 11010400297 | Весы товарные торговые ВТ-2122 (100 кг)                                      | 1 | 5000,00   |
| 197 | 11010400298 | Весы настольные РН-10Ц13У (10 кг)  | 1 | 4200,00   |
| 198 | 11010400299 | Весы настольные РН-10Ц13У (10 кг)  | 1 | 4200,00   |
| 199 | 11010400300 | Морозильный ларь с крышкой DERBI F58 499Л                                    | 1 | 25000,00  |
| 200 | 11010400301 | Морозильный ларь с крышкой DERBI F58 499Л                                    | 1 | 25000,00  |
| 201 | 11010400302 | Морозильный ларь с крышкой DERBI F68 588Л                                    | 1 | 31900,00  |
| 202 | 11010600303 | Стол-вставка нейтральный - 40  | 1 | 3100,00   |
| 203 | 11010600304 | Ванна моечная односекционная ВСМ1/530 630x630x870                            | 1 | 5270,00   |
| 204 | 11010600305 | Ванна моечная односекционная ВСМ1/530 630x630x870                            | 1 | 5270,00   |
| 205 | 11010600306 | Ванна моечная 2-секционная ВСМ2/530 1385x700x870                             | 1 | 5450,00   |
| 206 | 11010600307 | Ванна моечная 2-секционная ВСМ2/530 1385x700x870                             | 1 | 5450,00   |
| 207 | 11010600308 | Ванна моечная 2-секционная ВСМ2/530 1385x700x870                             | 1 | 5450,00   |
| 208 | 11010600309 | Ванна моечная 2-секционная ВСМ2/530 1385x700x870                             | 1 | 5450,00   |
| 209 | 11010600310 | Ванна моечная 2-секционная ВСМ2/530 1385x700x870                             | 1 | 5450,00   |

|     |             |  |   |          |
|-----|-------------|--|---|----------|
| 210 | 11010600311 | Ванна моечная 2-секционная ВСМ2/600 1245х630х872 | 1 | 7800,00  |
| 211 | 11010600312 | Ванна передвижная 840х630х860                    | 1 | 6800,00  |
| 212 | 11010600313 | Ванна передвижная 840х630х860                    | 1 | 6800,00  |
| 213 | 11010600314 | Ванна передвижная 840х630х860                    | 1 | 6800,00  |
| 214 | 11010600315 | Ванна передвижная 840х630х860                    | 1 | 6800,00  |
| 215 | 11010600316 | Мойка нержавеющая со столом 600х600              | 1 | 6000,00  |
| 216 | 11010600317 | Мойка нержавеющая со столом 600х600              | 1 | 6000,00  |
| 217 | 11010600318 | Мойка нержавеющая со столом 600х600              | 1 | 6000,00  |
| 218 | 11010600319 | Мойка нержавеющая со столом 600х600              | 1 | 6000,00  |
| 219 | 11010600320 | Мойка нержавеющая со столом 600х600              | 1 | 6000,00  |
| 220 | 11010600321 | Мойка нержавеющая со столом 600х600              | 1 | 6000,00  |
| 221 | 11010600322 | Мойка нержавеющая со столом 600х600              | 1 | 5700,00  |
| 222 | 11010600323 | Мойка нержавеющая со столом 600х600              | 1 | 5700,00  |
| 223 | 11010600324 | Мойка нержавеющая со столом 600х600              | 1 | 5700,00  |
| 224 | 11010600325 | Мойка нержавеющая со столом 600х600              | 1 | 5700,00  |
| 225 | 11010600326 | Шкаф хлебный передвижной 1025х815х1680           | 1 | 12000,00 |
| 226 | 11010600327 | Шкаф хлебный передвижной 1025х815х1680           | 1 | 12000,00 |
| 227 | 11010600328 | Шкаф хозяйственный 1000х500х1600                 | 1 | 6800,00  |
| 228 | 11010600329 | Стеллаж кухонный 1500х400х1600 СТК-1501          | 1 | 6800,00  |
| 229 | 11010600330 | Стеллаж кухонный 1000х500х2000 СТК-1000          | 1 | 5400,00  |
| 230 | 11010600331 | Стеллаж складской 950х400х2200 СТС5 950/400      | 1 | 3450,00  |
| 231 | 11010600332 | Стеллаж складской 950х400х2200 СТС5 950/400      | 1 | 3450,00  |
| 232 | 11010600333 | Стеллаж складской 950х400х2200 СТС5 950/400      | 1 | 3450,00  |
| 233 | 11010600334 | Стеллаж складской 950х400х2200 СТС5 950/400      | 1 | 3450,00  |
| 234 | 11010600335 | Стеллаж складской 950х400х2200 СТС5 950/400      | 1 | 3450,00  |
| 235 | 11010600336 | Стеллаж складской 950х400х2200 СТС5 950/400      | 1 | 3450,00  |
| 236 | 11010600337 | Стеллаж складской 950х400х2200 СТС5 950/400      | 1 | 3450,00  |
| 237 | 11010600338 | Стеллаж складской 950х400х2200 СТС5 950/400      | 1 | 3450,00  |
| 238 | 11010600339 | Стеллаж складской 950х400х2200 СТС5 950/400      | 1 | 3450,00  |
| 239 | 11010600340 | Стеллаж складской 950х400х2200 СТС5 950/400      | 1 | 3450,00  |
| 240 | 11010600341 | Стеллаж складской 950х400х2200 СТС5 950/400      | 1 | 3450,00  |
| 241 | 11010600342 | Стеллаж складской 950х400х2200 СТС5 950/400      | 1 | 3450,00  |
| 242 | 11010600343 | Стеллаж складской 950х400х2200 СТС5 950/400      | 1 | 3450,00  |
| 243 | 11010600344 | Стеллаж складской 950х400х2200 СТС5 950/400      | 1 | 3450,00  |
| 244 | 11010600345 | Стеллаж складской 950х400х2200 СТС5 950/400      | 1 | 3450,00  |
| 245 | 11010600346 | Стеллаж складской 950х400х2200 СТС5 950/400      | 1 | 3450,00  |
| 246 | 11010600347 | Стеллаж складской 950х400х2200 СТС5 950/400      | 1 | 3450,00  |
| 247 | 11010600348 | Стеллаж складской 950х400х2200 СТС5 950/400      | 1 | 3450,00  |
| 248 | 11010600349 | Стеллаж складской 950х400х2200 СТС5 950/400      | 1 | 3450,00  |
| 249 | 11010600350 | Стеллаж складской 950х400х2200 СТС5 950/400      | 1 | 3450,00  |
| 250 | 11010600351 | Стеллаж складской 950х400х2200 СТС5 950/400      | 1 | 3450,00  |
| 251 | 11010600352 | Стеллаж складской 950х400х2200 СТС5 950/400      | 1 | 3450,00  |
| 252 | 11010600353 | Стеллаж складской 950х400х2200 СТС5 950/400      | 1 | 3450,00  |
| 253 | 11010600354 | Стеллаж складской 950х400х2200 СТС5 950/400      | 1 | 3450,00  |
| 254 | 11010600355 | Стеллаж складской 950х400х2200 СТС5 950/400      | 1 | 3450,00  |
| 255 | 11010600356 | Стеллаж складской 950х400х2200 СТС5 950/400      | 1 | 3450,00  |
| 256 | 11010600357 | Стеллаж складской 950х400х2200 СТС5 950/400      | 1 | 3450,00  |
| 257 | 11010600358 | Стеллаж складской 950х400х2200 СТС5 950/400      | 1 | 3450,00  |
| 258 | 11010600359 | Стеллаж складской 950х400х2200 СТС5 950/400      | 1 | 3450,00  |
| 259 | 11010600360 | Стеллаж складской 950х400х2200 СТС5 950/400      | 1 | 3450,00  |
| 260 | 11010600361 | Стеллаж складской 950х400х2200 СТС5 950/400      | 1 | 3450,00  |
| 261 | 11010600362 | Стеллаж складской 950х400х2200 СТС5 950/400      | 1 | 3450,00  |
| 262 | 11010600363 | Стеллаж складской 950х400х2200 СТС5 950/400      | 1 | 3450,00  |
| 263 | 11010600364 | Стеллаж складской 950х400х2200 СТС5 950/400      | 1 | 3450,00  |
| 264 | 11010600365 | Стеллаж складской 950х400х2200 СТС5 950/400      | 1 | 3450,00  |
| 265 | 11010600366 | Стеллаж складской 950х400х2200 СТС5 950/400      | 1 | 3450,00  |
| 266 | 11010600367 | Стеллаж складской 950х400х2200 СТС5 950/400      | 1 | 3450,00  |
| 267 | 11010600368 | Стеллаж складской 950х400х2200 СТС5 950/400      | 1 | 3450,00  |

|     |             |   |   |          |
|-----|-------------|---|---|----------|
| 268 | 11010600369 | Стеллаж складской 950x400x2200 СТС5 950/400     | 1 | 3450,00  |
| 269 | 11010600370 | Стеллаж складской 950x400x2200 СТС5 950/400     | 1 | 3450,00  |
| 270 | 11010600371 | Стеллаж складской 950x400x2200 СТС5 950/400     | 1 | 3450,00  |
| 271 | 11010600372 | Стеллаж складской 950x400x2200 СТС5 950/400     | 1 | 3450,00  |
| 272 | 11010600373 | Стеллаж складской 950x400x2200 СТС5 950/400     | 1 | 3450,00  |
| 273 | 11010600374 | Стеллаж складской 950x400x2200 СТС5 950/400     | 1 | 3450,00  |
| 274 | 11010600375 | Стеллаж складской 950x400x2200 СТС5 950/400     | 1 | 3450,00  |
| 275 | 11010600376 | Стеллаж складской 950x400x2200 СТС5 950/400     | 1 | 3450,00  |
| 276 | 11010600377 | Стеллаж складской 950x400x2200 СТС5 950/400     | 1 | 3450,00  |
| 277 | 11010600378 | Стеллаж складской 950x400x2200 СТС5 950/400     | 1 | 3450,00  |
| 278 | 11010600379 | Стеллаж складской 950x400x2200 СТС5 950/400     | 1 | 3450,00  |
| 279 | 11010600380 | Стеллаж складской 950x400x2200 СТС5 950/400     | 1 | 3450,00  |
| 280 | 11010600381 | Стеллаж складской 950x400x2200 СТС5 950/400     | 1 | 3450,00  |
| 281 | 11010600382 | Стеллаж складской 950x400x2200 СТС5 950/400     | 1 | 3450,00  |
| 282 | 11010600383 | Стеллаж складской 950x400x2200 СТС5 950/400     | 1 | 3450,00  |
| 283 | 11010600384 | Стеллаж складской 1200x400x2200 СТСК 1200/400   | 1 | 9500,00  |
| 284 | 11010600385 | Стеллаж складской 1200x400x2200 СТСК 1200/400   | 1 | 9500,00  |
| 285 | 11010600386 | Стеллаж складской 1200x400x2200 СТСК 1200/400   | 1 | 9500,00  |
| 286 | 11010600387 | Стеллаж складской 1200x400x2200 СТСК 1200/400   | 1 | 9500,00  |
| 287 | 11010600388 | Стеллаж складской 1200x400x2200 СТСК 1200/400   | 1 | 9500,00  |
| 288 | 11010600389 | Стеллаж складской 1200x400x2200 СТСК 1200/400   | 1 | 9500,00  |
| 289 | 11010600390 | Стеллаж складской 1200x400x2200 СТСК 1200/400   | 1 | 9500,00  |
| 290 | 11010600391 | Стеллаж складской 1200x400x2200 СТСК 1200/400   | 1 | 9500,00  |
| 291 | 11010600392 | Стеллаж складской 1200x400x2200 СТСК 1200/400   | 1 | 9500,00  |
| 292 | 11010600393 | Стеллаж складской 1200x400x2200 СТСК 1200/400   | 1 | 9500,00  |
| 293 | 11010600394 | Стеллаж складской 1200x400x2200 СТСК 1200/400   | 1 | 9500,00  |
| 294 | 11010600395 | Стеллаж складской 1200x400x2200 СТСК 1200/400   | 1 | 9500,00  |
| 295 | 11010600396 | Стеллаж складской 1200x400x2200 СТСК 1200/400   | 1 | 9500,00  |
| 296 | 11010600397 | Стеллаж складской 1200x400x2200 СТСК 1200/400   | 1 | 9500,00  |
| 297 | 11010600398 | Стеллаж складской 1200x400x2200 СТСК 1200/400   | 1 | 9500,00  |
| 298 | 11010600399 | Стеллаж складской 1200x400x2200 СТСК 1200/400   | 1 | 9500,00  |
| 299 | 11010600400 | Стеллаж складской 1200x400x2200 СТСК 1200/400   | 1 | 9500,00  |
| 300 | 11010600401 | Стеллаж складской 1200x400x2200 СТСК 1200/400   | 1 | 9500,00  |
| 301 | 11010600402 | Стеллаж передвижной 580x400x1500                | 1 | 5800,00  |
| 302 | 11010600403 | Стол производственный 1350x600x850 СП-7         | 1 | 6000,00  |
| 303 | 11010600404 | Стол производственный 1350x600x850 СП-7         | 1 | 6000,00  |
| 304 | 11010600405 | Стол производственный 1350x600x850 СП-7         | 1 | 6000,00  |
| 305 | 11010600406 | Стол производственный 1350x600x850 СП-7         | 1 | 6000,00  |
| 306 | 11010600407 | Стол производственный 1350x600x850 СП-7         | 1 | 6000,00  |
| 307 | 11010600408 | Стол производственный 1350x600x850 СП-8         | 1 | 5740,00  |
| 308 | 11010600409 | Стол производственный 1350x600x850 СП-8         | 1 | 5740,00  |
| 309 | 11010600410 | Стол производственный 1350x600x850 СП-8         | 1 | 5740,00  |
| 310 | 11010600411 | Стол производственный 1350x600x850 СП-8         | 1 | 5740,00  |
| 311 | 11010600412 | Стол производственный 1350x600x850 СП-8         | 1 | 5740,00  |
| 312 | 11010600413 | Стол производственный 1200x600x870              | 1 | 6000,00  |
| 313 | 11010600414 | Стол производственный 950x600x850 СП-8          | 1 | 5000,00  |
| 314 | 11010600415 | Стол производственный 950x600x850 СП-8          | 1 | 5000,00  |
| 315 | 11010600416 | Стол производственный 950x600x850 СП-8          | 1 | 5000,00  |
| 316 | 11010600417 | Стол производственный 950x600x850 СП-8          | 1 | 5000,00  |
| 317 | 11010600418 | Стол производственный 950x600x850 СП-8          | 1 | 5000,00  |
| 318 | 11010600419 | Стол производственный 950x600x850 СП-8          | 1 | 5000,00  |
| 319 | 11010600420 | Стол производственный 950x600x850 СП-9          | 1 | 4650,00  |
| 320 | 11010600421 | Стол производственный 950x600x850 СП-9          | 1 | 4650,00  |
| 321 | 11010600422 | Стол производственный 950x600x850 СП-9          | 1 | 4650,00  |
| 322 | 11010600423 | Ларь для хранения круп секционный 3500x700x1000 | 1 | 18000,00 |
| 323 | 11010600424 | Тележка товарная на 200 кг                      | 1 | 7450,00  |
| 324 | 11010600425 | Тележка товарная на 200 кг                      | 1 | 4600,00  |
| 325 | 11010600426 | Тележка с подъемной платформой на 100 кг        | 1 | 8500,00  |

|     |             |  |   |           |
|-----|-------------|--|---|-----------|
| 326 | 11010600427 | Тележка сервировочная тсп-2                        | 1 | 6500,00   |
| 327 | 11010400428 | Весы настольные ВРН-10ц13у (10 кг)                 | 1 | 3850,00   |
| 328 | 11010400429 | Весы настольные ВРН-10ц13у (10 кг)                 | 1 | 3850,00   |
| 329 | 11010400430 | Весы настольные ВРН-10ц13у (10 кг)                 | 1 | 3850,00   |
| 330 | 11010600431 | Стул разрубочный                                   | 1 | 5600,00   |
| 331 | 11010600432 | Подставка под кипятильник 600х600х700              | 1 | 3800,00   |
| 332 | 11010600433 | Подтоварник 1050х630х300                           | 1 | 3600,00   |
| 333 | 11010600434 | Подтоварник 1050х630х300                           | 1 | 3600,00   |
| 334 | 11010600435 | Подтоварник 1050х630х300                           | 1 | 3600,00   |
| 335 | 11010400436 | Сухожаровой шкаф ГП-40мо (40 л 1,8 кт 720х520х620) | 1 | 25000,00  |
| 336 | 11010400437 | Сухожаровой шкаф ГП-40мо (40 л 1,8 кт 720х520х620) | 1 | 25000,00  |
| 337 | 11010400438 | Светильник передвижной 3-рефлекторный ПР-3б        | 1 | 45850,00  |
| 338 | 11010400439 | Светильник передвижной 3-рефлекторный ПР-3б        | 1 | 45850,00  |
| 339 | 11010400440 | Стоматологическая установка УС-01-05 Селена-2000   | 1 | 116800,00 |
| 340 | 11010400441 | Стерилизатор паровой, автоклав КГ-10 (ГП-20)       | 1 | 18030,00  |
| 341 | 11010600442 | Шкаф медицинский односекционный 500х500х1650       | 1 | 4490,00   |
| 342 | 11010600443 | Шкаф медицинский односекционный 500х500х1650       | 1 | 4490,00   |
| 343 | 11010600444 | Шкаф медицинский односекционный 500х500х1650       | 1 | 4490,00   |
| 344 | 11010600445 | Шкаф медицинский двухсекционный 1000х500х1650      | 1 | 4950,00   |
| 345 | 11010600446 | Шкаф медицинский двухсекционный 1000х500х1650      | 1 | 4950,00   |
| 346 | 11010600447 | Шкаф медицинский двухсекционный 1000х500х1650      | 1 | 4950,00   |
| 347 | 11010600448 | Шкаф медицинский двухсекционный 1000х500х1650      | 1 | 4950,00   |
| 348 | 11010600449 | Шкаф медицинский двухсекционный 1000х500х1650      | 1 | 4950,00   |
| 349 | 11010600450 | Шкаф медицинский двухсекционный 1000х500х1650      | 1 | 4950,00   |
| 350 | 11010600451 | Шкаф медицинский двухсекционный 1000х500х1650      | 1 | 4950,00   |
| 351 | 11010600452 | Стол врача однотумбовый 1500х704х750               | 1 | 3500,00   |
| 352 | 11010600453 | Стол врача однотумбовый 1500х704х750               | 1 | 3500,00   |
| 353 | 11010600454 | Стол врача однотумбовый 1500х704х750               | 1 | 3500,00   |
| 354 | 11010600455 | Стол врача однотумбовый 1500х704х750               | 1 | 3500,00   |
| 355 | 11010600456 | Стол врача однотумбовый 1500х704х750               | 1 | 3500,00   |
| 356 | 11010600457 | Стол врача однотумбовый 1500х704х750               | 1 | 3500,00   |
| 357 | 11010600458 | Стол мед. сестры 1300х704х750                      | 1 | 3400,00   |
| 358 | 11010600459 | Стол мед. сестры 1300х704х750                      | 1 | 3400,00   |
| 359 | 11010600460 | Стол мед. сестры 1300х704х750                      | 1 | 3400,00   |
| 360 | 11010600461 | Стол мед. сестры 1300х704х750                      | 1 | 3400,00   |
| 361 | 11010600462 | Стол мед. сестры 1300х704х750                      | 1 | 3400,00   |
| 362 | 11010600463 | Стул для стоматолога                               | 1 | 4500,00   |
| 363 | 11010600464 | Стенка гимнастическая 3 м                          | 1 | 12000,00  |
| 364 | 11010600465 | Стенка гимнастическая 3 м                          | 1 | 12000,00  |
| 365 | 11010600466 | Стенка гимнастическая 3 м                          | 1 | 12000,00  |
| 366 | 11010400467 | Велотренажер клубный «Кеттлер»                     | 1 | 93490,00  |
| 367 | 11010400468 | Велотренажер клубный «Кеттлер»                     | 1 | 93490,00  |
| 368 | 11010400469 | Дорожка беговая - массажер профессиональная        | 1 | 83570,00  |
| 369 | 11010400470 | Дорожка беговая - массажер профессиональная        | 1 | 83570,00  |
| 370 | 11010400471 | Комплекс «Здоровье»                                | 1 | 56400,00  |
| 371 | 11010400472 | Комплекс «Здоровье»                                | 1 | 56400,00  |
| 372 | 11010600473 | Стол массажный универсальный 1950х700х750          | 1 | 15080,00  |
| 373 | 11010400474 | Фен для укладки и сушки волос профессиональный     | 1 | 3000,00   |
| 374 | 11010400475 | Телевизор цветной Akai d37см                       | 1 | 6200,00   |
| 375 | 11010400476 | Телевизор цветной Akai d37см                       | 1 | 6200,00   |
| 376 | 11010400477 | Телевизор цветной Daewo dc d37см                   | 1 | 6200,00   |
| 377 | 11010400478 | Телевизор цветной Akai d37см                       | 1 | 6200,00   |
| 378 | 11010400479 | Телевизор цветной Samsung d37см                    | 1 | 6200,00   |
| 379 | 11010400480 | Телевизор цветной Samsung d37см                    | 1 | 6200,00   |
| 380 | 11010400481 | Телевизор цветной Samsung d37см                    | 1 | 6200,00   |
| 381 | 11010400482 | Телевизор цветной Daewo dc d37см                   | 1 | 6200,00   |
| 382 | 11010400483 | Телевизор цветной Samsung d37см                    | 1 | 6200,00   |
| 383 | 11010400484 | Телевизор цветной Akai d37см                       | 1 | 6200,00   |

|     |             |   |   |           |
|-----|-------------|---|---|-----------|
| 384 | 11010400485 | Телевизор цветной Samsung d37см                                       | 1 | 6200,00   |
| 385 | 11010400486 | Телевизор цветной Daewo dc d37см                                      | 1 | 6200,00   |
| 386 | 11010400487 | Телевизор цветной Daewo dc d37см                                      | 1 | 6200,00   |
| 387 | 11010400488 | Телевизор цветной Daewo dc d37см                                      | 1 | 6200,00   |
| 388 | 11010400489 | Телевизор цветной Akai d37см  | 1 | 6200,00   |
| 389 | 11010400490 | Телевизор цветной Daewo dc d37см                                      | 1 | 6200,00   |
| 390 | 11010400491 | Телевизор цветной Akai d37см  | 1 | 6200,00   |
| 391 | 11010400492 | Телевизор цветной Samsung d37см                                       | 1 | 6200,00   |
| 392 | 11010400493 | Телевизор цветной Samsung d37см                                       | 1 | 6200,00   |
| 393 | 11010400494 | Телевизор цветной Daewo platinum d37см                                | 1 | 6200,00   |
| 394 | 11010400495 | Телевизор цветной Samsung d37см                                       | 1 | 6200,00   |
| 395 | 11010400496 | Телевизор цветной Samsung d37см                                       | 1 | 6200,00   |
| 396 | 11010400497 | Телевизор цветной Samsung d37см                                       | 1 | 6200,00   |
| 397 | 11010400498 | Телевизор цветной Akai d37см  | 1 | 6200,00   |
| 398 | 11010400499 | Телевизор цветной Samsung d37см                                       | 1 | 6200,00   |
| 399 | 11010400500 | Телевизор цветной Samsung d37см                                       | 1 | 6200,00   |
| 400 | 11010400501 | Телевизор цветной Daewo dc d37см                                      | 1 | 6200,00   |
| 401 | 11010400502 | Телевизор цветной Daewo dc d37см                                      | 1 | 6200,00   |
| 402 | 11010400503 | Телевизор цветной Daewo dc d37см                                      | 1 | 6200,00   |
| 403 | 11010400504 | Телевизор цветной Akai d37см  | 1 | 6200,00   |
| 404 | 11010400505 | Телевизор цветной Samsung d61см                                       | 1 | 10000,00  |
| 405 | 11010400506 | Телевизор цветной Daewodc d37см                                       | 1 | 6200,00   |
| 406 | 11010400507 | Телевизор цветной Samsung d37см                                       | 1 | 6200,00   |
| 407 | 11010400508 | Телевизор цветной Akai d37см  | 1 | 6200,00   |
| 408 | 11010400509 | Телевизор цветной Samsung d61см                                       | 1 | 10000,00  |
| 409 | 11010400510 | Телевизор цветной Samsung d61см                                       | 1 | 10000,00  |
| 410 | 11010400511 | Телевизор цветной Polar d61см   | 1 | 9600,00   |
| 411 | 11010400512 | Телевизор цветной Daewo platinum d37см                                | 1 | 6200,00   |
| 412 | 11010400513 | Телевизор цветной Daewo platinum d37см                                | 1 | 6200,00   |
| 413 | 11010400514 | Телевизор цветной Polar d61см   | 1 | 9600,00   |
| 414 | 11010400515 | Телевизор цветной Polar d61см   | 1 | 9600,00   |
| 415 | 11010400516 | Телевизор цветной Polar d61см   | 1 | 9600,00   |
| 416 | 11010400517 | Телевизор цветной Samsung d61см                                       | 1 | 10000,00  |
| 417 | 11010400518 | Музыкальный центр Samsung   | 1 | 7800,00   |
| 418 | 11010400519 | Музыкальный центр Samsung   | 1 | 7800,00   |
| 419 | 11010400520 | Музыкальный центр Samsung   | 1 | 7800,00   |
| 420 | 11010400521 | Компьютер в комплекте   | 1 | 29000,00  |
| 421 | 11010400522 | Компьютер в комплекте   | 1 | 29000,00  |
| 422 | 11010400523 | Кассовый аппарат  | 1 | 22000,00  |
| 423 | 11010400524 | Кассовый аппарат  | 1 | 18000,00  |
| 424 | 11010400525 | Пылесос Samsung   | 1 | 4900,00   |
| 425 | 11010400526 | Пылесос Samsung   | 1 | 4900,00   |
| 426 | 11010400527 | Пианино   | 1 | 88000,00  |
| 427 | 11010400528 | Баян  | 1 | 33000,00  |
| 428 | 11010400529 | Электрокаменка для саун ЭК-24   | 1 | 46050,00  |
| 429 | 11010400530 | Лифт больничный ПБ-053м-01, грузоподъемность 630 кг, скорость 0,5 м/с | 1 | 620000,00 |
| 430 | 11010600531 | Прилавок «Альфа-плюс» 1050х630х300                                    | 1 | 7600,00   |
| 431 | 11010600532 | Прилавок с откидной крышкой 850х650х916                               | 1 | 7900,00   |
| 432 | 11010600533 | Горка универсальная типа ГУ-13 955х560х2000                           | 1 | 8900,00   |
| 433 | 11010600534 | Горка универсальная типа ГУ-13 955х560х2001                           | 1 | 5940,00   |
| 434 | 11010600535 | Столик маникюрный НЕГА 1100х420х770                                   | 1 | 9900,00   |
| 435 | 11010600536 | Стол туалетный «Цитрон-2» 1000х330х1815                               | 1 | 6600,00   |
| 436 | 11010600537 | Кресло парикмахерское «Клеопатра» 850х635х1110                        | 1 | 16500,00  |
| 437 | 11010600538 | Умывальник парикмахерский   | 1 | 12600,00  |
| 438 | 11010600539 | Витрина 1 с полками 890х515х1750                                      | 1 | 15000,00  |
| 439 | 11010600540 | Витрина 1 с полками 890х515х1750                                      | 1 | 8900,00   |
| 440 | 11010600541 | Витрина 3 касса 1140х445х1750   | 1 | 15000,00  |

|     |             |  |   |          |
|-----|-------------|--|---|----------|
| 441 | 11010600542 | Витрина 2 с ящиками 890x515x1750                           | 1 | 15000,00 |
| 442 | 11010600543 | Витрина 2 с ящиками 890x515x1750                           | 1 | 9700,00  |
| 443 | 11010600544 | Витрина 2 с ящиками 890x515x1750                           | 1 | 9700,00  |
| 444 | 11010400545 | Сейф взломостойкий 2 класс защиты СВН-720                  | 1 | 9600,00  |
| 445 | 11010600546 | Стол гримерный секционный 800x450x780                      | 1 | 16000,00 |
| 446 | 11010600547 | Стол гримерный секционный 800x450x780                      | 1 | 16000,00 |
| 447 | 11010600548 | Стол гримерный секционный 800x450x780                      | 1 | 16000,00 |
| 448 | 11010600549 | Стол гримерный секционный 800x450x780                      | 1 | 16000,00 |
| 449 | 11010600550 | Стол гримерный секционный 800x450x780                      | 1 | 16000,00 |
| 450 | 11010600551 | Стол гримерный секционный 800x450x780                      | 1 | 16000,00 |
| 451 | 11010600552 | Вешалка передвижная для театральных костюмов 1300x580x1720 | 1 | 5000,00  |
| 452 | 11010600553 | Вешалка передвижная для театральных костюмов 1300x580x1720 | 1 | 5000,00  |
| 453 | 11010600554 | Стол письменный 1500x750x730                               | 1 | 3150,00  |
| 454 | 11010600555 | Стол письменный 1500x750x730                               | 1 | 3150,00  |
| 455 | 11010600556 | Стол письменный 1500x750x730                               | 1 | 3150,00  |
| 456 | 11010600557 | Стол письменный 1500x750x730                               | 1 | 3150,00  |
| 457 | 11010600558 | Стол с пластиком 1200x800x720                              | 1 | 18000,00 |
| 458 | 11010600559 | Стол с пластиком 1200x800x720                              | 1 | 18000,00 |
| 459 | 11010600560 | Стол с пластиком 1200x800x720                              | 1 | 18000,00 |
| 460 | 11010600561 | Стол с пластиком 1200x800x720                              | 1 | 18000,00 |
| 461 | 11010600562 | Стол кухонный рабочий с пластиком 600x600x720              | 1 | 3800,00  |
| 462 | 11010600563 | Стол кухонный рабочий с пластиком 600x600x720              | 1 | 3800,00  |
| 463 | 11010600564 | Стол кухонный рабочий с пластиком 600x600x720              | 1 | 3800,00  |
| 464 | 11010600565 | Стол кухонный рабочий с пластиком 600x600x720              | 1 | 3800,00  |
| 465 | 11010600566 | Стол кухонный рабочий с пластиком 600x600x720              | 1 | 3800,00  |
| 466 | 11010600567 | Стол кухонный рабочий с пластиком 600x600x720              | 1 | 3800,00  |
| 467 | 11010600568 | Стол кухонный рабочий с пластиком 600x600x720              | 1 | 3800,00  |
| 468 | 11010600569 | Стол кухонный рабочий с пластиком 600x600x720              | 1 | 3800,00  |
| 469 | 11010600570 | Стол кухонный рабочий с пластиком 600x600x720              | 1 | 3800,00  |
| 470 | 11010600571 | Стол кухонный рабочий с пластиком 600x600x720              | 1 | 3800,00  |
| 471 | 11010600572 | Стол кухонный рабочий с пластиком 600x600x720              | 1 | 3800,00  |
| 472 | 11010600573 | Стол кухонный рабочий с пластиком 600x600x720              | 1 | 3800,00  |
| 473 | 11010600574 | Стол кухонный рабочий с пластиком 600x600x720              | 1 | 3800,00  |
| 474 | 11010600575 | Стол кухонный рабочий с пластиком 600x600x720              | 1 | 3800,00  |
| 475 | 11010600576 | Стол кухонный рабочий с пластиком 600x600x720              | 1 | 3800,00  |
| 476 | 11010600577 | Стол кухонный рабочий с пластиком 600x600x720              | 1 | 3800,00  |
| 477 | 11010600578 | Стол кухонный рабочий с пластиком 600x600x720              | 1 | 3800,00  |
| 478 | 11010600581 | Стол кухонный рабочий с пластиком 600x600x720              | 1 | 3800,00  |
| 479 | 11010600582 | Стол обеденный с пластиком 1000x600x720                    | 1 | 3200,00  |
| 480 | 11010600583 | Стол обеденный с пластиком 1000x600x720                    | 1 | 3200,00  |
| 481 | 11010600584 | Стол обеденный с пластиком 1000x600x720                    | 1 | 3200,00  |
| 482 | 11010600585 | Стол обеденный с пластиком 1000x600x720                    | 1 | 3200,00  |
| 483 | 11010600586 | Стол обеденный с пластиком 1000x600x720                    | 1 | 3200,00  |
| 484 | 11010600587 | Стол обеденный с пластиком 1000x600x720                    | 1 | 3200,00  |
| 485 | 11010600588 | Стол обеденный с пластиком 1000x600x720                    | 1 | 3200,00  |
| 486 | 11010600589 | Стол обеденный с пластиком 1000x600x720                    | 1 | 3200,00  |
| 487 | 11010600590 | Стол обеденный с пластиком 1000x600x720                    | 1 | 3200,00  |
| 488 | 11010600591 | Стол производственный 1200x600x850                         | 1 | 3300,00  |
| 489 | 11010600602 | Шкаф каталожный библиотечный 994x450x1270                  | 1 | 6400,00  |
| 490 | 11010600603 | Шкаф для одежды 1000x400x1900                              | 1 | 4100,00  |
| 491 | 11010600604 | Шкаф для одежды 1000x400x1900                              | 1 | 4100,00  |
| 492 | 11010600605 | Шкаф для одежды 1000x400x1900                              | 1 | 4100,00  |
| 493 | 11010600606 | Шкаф для одежды 1000x400x1900                              | 1 | 4100,00  |
| 494 | 11010600607 | Шкаф для одежды 1000x400x1900                              | 1 | 4100,00  |
| 495 | 11010600608 | Шкаф для одежды 1000x400x1900                              | 1 | 4100,00  |
| 496 | 11010600609 | Шкаф для одежды 1000x400x1900                              | 1 | 5800,00  |
| 497 | 11010600610 | Шкаф для одежды 1000x400x1900                              | 1 | 5800,00  |
| 498 | 11010600611 | Шкаф для одежды 1000x400x1900                              | 1 | 5800,00  |



|     |             |                               |   |          |
|-----|-------------|-------------------------------|---|----------|
| 557 | 11010600670 | Шкаф для одежды 1000x400x1900 | 1 | 5800,00  |
| 558 | 11010600671 | Шкаф для одежды 1000x400x1900 | 1 | 5800,00  |
| 559 | 11010600672 | Шкаф для одежды 1000x400x1900 | 1 | 5800,00  |
| 560 | 11010600673 | Шкаф для одежды 1000x400x1900 | 1 | 5800,00  |
| 561 | 11010600674 | Шкаф для одежды 1000x400x1900 | 1 | 5800,00  |
| 562 | 11010600675 | Шкаф для одежды 1000x400x1900 | 1 | 5800,00  |
| 563 | 11010600676 | Шкаф для одежды 1000x400x1900 | 1 | 5800,00  |
| 564 | 11010600677 | Шкаф для одежды 1000x400x1900 | 1 | 5800,00  |
| 565 | 11010600678 | Шкаф для одежды 1000x400x1900 | 1 | 5800,00  |
| 566 | 11010600679 | Шкаф для одежды 1000x400x1900 | 1 | 5800,00  |
| 567 | 11010600680 | Шкаф для одежды 1000x400x1900 | 1 | 5800,00  |
| 568 | 11010600681 | Шкаф конторский 840x414x1270  | 1 | 3300,00  |
| 569 | 11010600682 | Шкаф конторский 840x414x1270  | 1 | 3300,00  |
| 570 | 11010600683 | Шкаф конторский 840x414x1270  | 1 | 3300,00  |
| 571 | 11010600684 | Шкаф конторский 840x414x1270  | 1 | 3300,00  |
| 572 | 11010600685 | Шкаф конторский 840x414x1270  | 1 | 3300,00  |
| 573 | 11010600686 | Шкаф конторский 840x414x1270  | 1 | 3300,00  |
| 574 | 11010600687 | Шкаф конторский 840x414x1270  | 1 | 3300,00  |
| 575 | 11010600688 | Шкаф конторский 840x414x1270  | 1 | 3760,00  |
| 576 | 11010600689 | Шкаф конторский 840x414x1270  | 1 | 3760,00  |
| 577 | 11010600690 | Шкаф конторский 840x414x1270  | 1 | 3760,00  |
| 578 | 11010600691 | Шкаф конторский 840x414x1270  | 1 | 3760,00  |
| 579 | 11010600692 | Шкаф конторский 840x414x1270  | 1 | 3760,00  |
| 580 | 11010600693 | Шкаф конторский 840x414x1270  | 1 | 3760,00  |
| 581 | 11010600694 | Шкаф конторский 840x414x1270  | 1 | 3760,00  |
| 582 | 11010600695 | Шкаф конторский 840x414x1270  | 1 | 3760,00  |
| 583 | 11010600696 | Шкаф конторский 840x414x1270  | 1 | 3760,00  |
| 584 | 11010600697 | Шкаф конторский 840x414x1270  | 1 | 3760,00  |
| 585 | 11010600698 | Шкаф конторский 840x414x1270  | 1 | 3760,00  |
| 586 | 11010600699 | Шкаф конторский 840x414x1270  | 1 | 3760,00  |
| 587 | 11010600700 | Шкаф конторский 840x414x1270  | 1 | 3760,00  |
| 588 | 11010600701 | Шкаф конторский 840x414x1270  | 1 | 3760,00  |
| 589 | 11010600702 | Шкаф конторский 840x414x1270  | 1 | 3760,00  |
| 590 | 11010600703 | Шкаф конторский 840x414x1270  | 1 | 3760,00  |
| 591 | 11010600704 | Шкаф конторский 840x414x1270  | 1 | 3760,00  |
| 592 | 11010600705 | Шкаф для посуды 840x414x1270  | 1 | 10000,00 |
| 593 | 11010600706 | Шкаф для посуды 840x414x1270  | 1 | 10000,00 |
| 594 | 11010600707 | Шкаф для посуды 840x414x1270  | 1 | 10000,00 |
| 595 | 11010600708 | Шкаф для посуды 840x414x1270  | 1 | 10000,00 |
| 596 | 11010600709 | Шкаф для белья 1000x400x1900  | 1 | 3100,00  |
| 597 | 11010600710 | Шкаф для белья 1000x400x1900  | 1 | 3100,00  |
| 598 | 11010600711 | Кресло для отдыха             | 1 | 4100,00  |
| 599 | 11010600712 | Кресло для отдыха             | 1 | 4100,00  |
| 600 | 11010600713 | Кресло для отдыха             | 1 | 4100,00  |
| 601 | 11010600714 | Кресло для отдыха             | 1 | 4100,00  |
| 602 | 11010600715 | Кресло для отдыха             | 1 | 4100,00  |
| 603 | 11010600716 | Кресло для отдыха             | 1 | 4100,00  |
| 604 | 11010600717 | Кресло для отдыха             | 1 | 4100,00  |
| 605 | 11010600718 | Кресло для отдыха             | 1 | 4100,00  |
| 606 | 11010600719 | Кресло для отдыха             | 1 | 4100,00  |
| 607 | 11010600720 | Кресло для отдыха             | 1 | 4100,00  |
| 608 | 11010600721 | Кресло для отдыха             | 1 | 4100,00  |
| 609 | 11010600722 | Кресло для отдыха             | 1 | 4100,00  |
| 610 | 11010600723 | Кресло для отдыха             | 1 | 4100,00  |
| 611 | 11010600724 | Кресло для отдыха             | 1 | 4100,00  |
| 612 | 11010600725 | Кресло для отдыха             | 1 | 4100,00  |
| 613 | 11010600726 | Кресло для отдыха             | 1 | 4100,00  |
| 614 | 11010600727 | Кресло для отдыха             | 1 | 4100,00  |









|     |             |  |   |           |
|-----|-------------|--|---|-----------|
| 847 | 11010600960 | Тумба под аппаратуру 500x700x700   | 1 | 3500,00   |
| 848 | 11010600961 | Тумба под аппаратуру 500x700x700   | 1 | 3500,00   |
| 849 | 11010600962 | Тумба под аппаратуру 500x700x700   | 1 | 3500,00   |
| 850 | 11010600963 | Тумба под аппаратуру 500x700x700   | 1 | 3500,00   |
| 851 | 11010600964 | Постамент с тележкой для транспортировки гроба для прощания с покойным               | 1 | 29000,00  |
| 852 | 11010400965 | Компрессор воздушный малогабаритный МК-3, производительн.160 л/мин, N=1,1 кВт        | 1 | 7500,00   |
| 853 | 11010400966 | Установка для сбора отработанного масла С-508  | 1 | 10300,00  |
| 854 | 11010400967 | Сварочный трансформатор ТДМ-401У2 N=26,6 кВт   | 1 | 12000,00  |
| 855 | 11010400968 | Станок точильно-шлифовальный ОШ-1, d круга=350 мм, N=3,0 кВт                         | 1 | 14300,00  |
| 856 | 11010400969 | Станок точильно-шлифовальный ОШ-1, d круга=350 мм, N=3,0 кВт                         | 1 | 14300,00  |
| 857 | 11010400970 | Установка сверлильная Р-175, dc верления=13 мм, N=0,75 кВт                           | 1 | 13400,00  |
| 858 | 11010400971 | Станок комбинированный деревообрабатывающий К5-320, N=6,6 кВт                        | 1 | 126300,00 |
| 859 | 11010400972 | Установка вентиляционная пылеулавливающая УВП-1200 N=1,1 кВт                         | 1 | 33000,00  |
| 860 | 11010400973 | Установка для очистки воздуха от вредных выбросов ФВУ-1200 N=1,1 кВт                 | 1 | 141000,00 |
| 861 | 11010400974 | Кран передвижной гидравлический с ручным приводом КП-0,5 грузоподъемность 150-500 кг | 1 | 55000,00  |
| 862 | 11010600975 | Тиски слесарные т-2  | 1 | 3500,00   |
| 863 | 11010600976 | Тиски слесарные т-2  | 1 | 3500,00   |
| 864 | 11010600977 | Тележка для перевозки деталей 500 кг   | 1 | 8000,00   |
| 865 | 11010600978 | Верстак слесарный 2-тумбовый В-2   | 1 | 20100,00  |
| 866 | 11010600979 | Верстак слесарный 2-тумбовый В-2   | 1 | 20100,00  |
| 867 | 11010600980 | Верстак столярный Р529   | 1 | 6900,00   |
| 868 | 11010600981 | Стол металлический1200x800x800   | 1 | 5100,00   |
| 869 | 11010600982 | Шкаф металлический серый 2-створчатый  | 1 | 5800,00   |
| 870 | 11010600983 | Шкаф металлический серый 2-створчатый  | 1 | 5800,00   |
| 871 | 11010600984 | Шкаф металлический серый 2-створчатый  | 1 | 5800,00   |
| 872 | 11010600985 | Шкаф металлический серый 2-створчатый  | 1 | 5800,00   |
| 873 | 11010600986 | Шкаф металлический серый 2 створчатый  | 1 | 5800,00   |
| 874 | 11010600987 | Шкаф металлический серый 2-створчатый  | 1 | 5800,00   |
| 875 | 11010600988 | Тумбочка для инструментов 680x410x850 ту-1   | 1 | 5100,00   |
| 876 | 11010600989 | Тумбочка для инструментов 680x410x850 ту-1   | 1 | 5100,00   |
| 877 | 11010600990 | Ларь для обтирочного материала 1000x500x850  | 1 | 4800,00   |
| 878 | 11010600991 | Ларь для обтирочного материала 1000x500x850  | 1 | 4800,00   |
| 879 | 11010400992 | Камера дезинфекционная пароформалиновая электр. ВЭФ-2/09                             | 1 | 120000,00 |
| 880 | 11010400993 | Машина стиральная Л25-221, N=32,12 кВт 20-30 кг белья                                | 1 | 125000,00 |
| 881 | 11010400994 | Машина стиральная Л25-221, N=32,12 кВт 20-30 кг белья                                | 1 | 125000,00 |
| 882 | 11010400995 | Центрифуга ЛЦ-25 на 25 кг белья N=3,0 кВт  | 1 | 75000,00  |
| 883 | 11010400996 | Каландер гладильный ЛК-20 N=15,74 кВт  | 1 | 144000,00 |
| 884 | 11010400997 | Машина швейная «Чайка» с электроприводом   | 1 | 4800,00   |
| 885 | 11010400998 | Весы товарные ВТ-2119 (предел взвешивания – 200 кг)                                  | 1 | 7800,00   |
| 886 | 11010600999 | Ванна чугунная ВЧ 1700   | 1 | 7600,00   |
| 887 | 11010601000 | Тележка для белья ТМБ-1 100 кг   | 1 | 9083,00   |
| 888 | 11010601001 | Ларь для белья 800x800x800   | 1 | 4200,00   |
| 889 | 11010601002 | Стол производственный 1000x600x850   | 1 | 5400,00   |
| 890 | 11010601003 | Стол производственный 1000x600x850   | 1 | 5400,00   |
| 891 | 11010601004 | Стол производственный 1000x600x850   | 1 | 5400,00   |
| 892 | 11010601005 | Стеллаж деревянный 1200x600x1600   | 1 | 5000,00   |
| 893 | 11010601006 | Стеллаж деревянный 1200x600x1600   | 1 | 5000,00   |
| 894 | 11010601007 | Стеллаж деревянный 1200x600x1600   | 1 | 5000,00   |
| 895 | 11010601008 | Стеллаж деревянный 1200x600x1600   | 1 | 5000,00   |
| 896 | 11010401009 | Лифт грузовой малый ПГ-0125 на 100 кг, 1.0 кВт                                       | 1 | 220000,00 |
| 897 | 11010401010 | Овощерезка МПР-350-02 0,75кВт  | 1 | 14200,00  |

|     |             |  |   |           |
|-----|-------------|--|---|-----------|
| 898 | 11010601011 | Стол производственный 2000x1000x850  | 1 | 11740,00  |
| 899 | 11010601012 | Стол производственный 2000x1000x850  | 1 | 11740,00  |
| 900 | 11010601013 | Ванна моечная двухсекционная ВСМ2/530  | 1 | 5450,00   |
| 901 | 11010601014 | Тележка платформенная грузовая ТПГ-300-2   | 1 | 7600,00   |
| 902 | 11010401015 | Система управления, сигнализации и обогрева коллекторов КНС и ИМБО-100 (в комплекте греющий кабель СНК-31, щиты сигнализации - 2 шт.)  | 1 | 38000,00  |
| 903 | 11010401016 | Деспенсер Winter Heat 12F4-UV (N нагрева 450 Вт, N охлаждения 105 Вт, производительность: гор. вода - 6 л/ч; хол. вода - 8 л/ч)  | 1 | 30000,00  |
| 904 | 11010401017 | Деспенсер Winter Heat 12F4-UV (N нагрева 450 Вт, N охлаждения 105 Вт, производительность: гор. вода - 6 л/ч; хол. вода - 8 л/ч)  | 1 | 30000,00  |
| 905 | 11010401018 | Кулер Winter Heat 110L (N нагрева 500 Вт, N охлаждения 80 Вт, производительность: гор. вода - 5 л/ч; хол. вода - 2 л/ч)  | 1 | 8000,00   |
| 906 | 11010401019 | Весы медицинские   | 1 | 7650,00   |
| 907 | 11010601020 | Стремянка  | 1 | 3040,00   |
| 908 | 11010401021 | ИБП  | 1 | 3999,00   |
| 909 | 11010401022 | Телевизор плазма Panasonic   | 1 | 39999,00  |
| 910 | 11010401023 | Сплит-система Dantex   | 1 | 14006,00  |
| 911 | 11010401024 | Сплит-система передвижная  | 1 | 31226,00  |
| 912 | 11010401025 | DVD+караоке DKS-75000  | 1 | 3499,00   |
| 913 | 11010401026 | Сплит-система настенная  | 1 | 14308,00  |
| 914 | 11010401027 | Облучатель дезар-4   | 1 | 9900,00   |
| 915 | 11010401028 | Комплект спутникового телевидения «Триколор-ТВ»  | 1 | 7999,00   |
| 916 | 11010401029 | Компьютер в сборе  | 1 | 54097,50  |
| 917 | 11010401030 | Факс КХ-FT982  | 1 | 5451,00   |
| 918 | 11010601031 | Ходунки  | 1 | 4700,00   |
| 919 | 11010401032 | Кресло-коляска   | 1 | 8500,00   |
| 920 | 11010401033 | Офтальмоскоп   | 1 | 3500,00   |
| 921 | 11010401034 | Набор проб. очк. линз  | 1 | 32250,00  |
| 922 | 11010401035 | Холодильная камера   | 1 | 155000,00 |
| 923 | 11010401036 | Бетономеситель   | 1 | 9373,35   |
| 924 | 11010401037 | Сварочный аппарат  | 1 | 13352,31  |
| 925 | 11010401038 | Перфоратор   | 1 | 20921,32  |
| 926 | 11010401039 | Монитор  | 1 | 6331,00   |
| 927 | 11010401040 | Соковыжималка Bosh   | 1 | 5899,00   |
| 928 | 11010401041 | Увлажнитель воздуха (парообразователь)   | 1 | 3500,00   |
| 929 | 11010601042 | Шкаф для одежды  | 1 | 6600,00   |
| 930 | 11010401043 | Пускозарядное устройство   | 1 | 7790,00   |
| 931 | 11010401044 | Автоклав переносной  | 1 | 25900,00  |
| 932 | 11010401045 | Машина посудомоечная   | 1 | 117500,00 |
| 933 | 11010401046 | Компьютер в сборе  | 1 | 13751,00  |
| 934 | 11010601047 | Дуга терапевтическая   | 1 | 4394,00   |
| 935 | 11010601049 | Столик манипуляционный   | 1 | 3800,00   |
| 936 | 11010601050 | Ширма медицинская  | 1 | 3800,00   |
| 937 | 11010401051 | Ламинатор  | 1 | 3490,00   |
| 938 | 11010500008 | Автомобиль Газель 32213, специализированное пассажирское (13мест), идентификационный номер Х9632213080620696, категория Д, год изготовления 2008, модель двигателя 405240*83082877, шасси отсутствует, кузов 32210080396733, цвет кузова белый, мощность двигателя 123,8(91), рабочий объем двигателя 2464, тип двигателя бензиновый, экологический класс третий, разрешенная максимальная масса 3500, масса без нагрузки 2180, государственный номер В147ТВ64 | 1 | 399998,00 |
| 939 |             | Штора  | 1 | 3691,00   |
| 940 |             | Штора  | 1 | 3691,00   |
| 941 |             | Штора  | 1 | 3691,00   |
| 942 |             | Штора  | 1 | 3691,00   |
| 943 |             | Штора  | 1 | 3691,00   |
| 944 |             | Штора  | 1 | 3691,00   |
| 945 |             | Штора  | 1 | 3691,00   |

|               |             |  |            |                    |
|---------------|-------------|--|------------|--------------------|
| 946           |             | Штора  | 1          | 3691,00            |
| 947           |             | Штора  | 1          | 3691,00            |
| 948           |             | Штора  | 1          | 3691,00            |
| 949           |             | Штора  | 1          | 3691,00            |
| 950           | 11010601052 | Дуга терапевтическая                           | 1          | 4394,00            |
| 951           | 11010401053 | Маршрутизатор                                  | 1          | 7196,00            |
| 952           | 11010401054 | Маршрутизатор                                  | 1          | 7196,00            |
| 953           | 11010401055 | Кресло массажное                               | 1          | 99500,00           |
| 954           | 11010401056 | Принтер  | 1          | 4733,00            |
| 955           | 11010601057 | Шкаф для одежды                                | 1          | 6600,00            |
| 956           | 11010601058 | Шкаф для одежды                                | 1          | 6600,00            |
| 957           | 11010601059 | Столик стоматологический                       | 1          | 3500,00            |
| 958           | 11010601060 | Столик стоматологический                       | 1          | 3500,00            |
| 959           | 11010601061 | Столик стоматологический                       | 1          | 3500,00            |
| 960           | 11010401062 | Холодильник «Саратов-452» КШ-120               | 1          | 6840,00            |
| 961           | 11010401063 | Холодильник «Саратов-452» КШ-120               | 1          | 6840,00            |
| 962           | 11010401064 | Холодильник «Саратов-452» КШ-120               | 1          | 6840,00            |
| 963           | 11010401065 | Холодильник «Саратов-452» КШ-120               | 1          | 6840,00            |
| 964           | 11010401066 | Холодильник «Саратов-452» КШ-120               | 1          | 6840,00            |
| 965           | 11010401067 | Холодильник «Саратов-452» КШ-120               | 1          | 6840,00            |
| 966           | 11010401068 | Холодильник «Саратов-452» КШ-120               | 1          | 6840,00            |
| 967           | 11010401069 | Холодильник «Саратов-452» КШ-120               | 1          | 6840,00            |
| 968           | 11010401070 | Холодильник «Саратов-451» КШ-160               | 1          | 7220,00            |
| 969           | 11010401071 | Холодильник «Саратов-451» КШ-160               | 1          | 7220,00            |
| 970           | 11010401072 | Облучатель «Дезар»                             | 1          | 9800,00            |
| 971           | 11010401073 | Облучатель «Дезар»                             | 1          | 9800,00            |
| 972           | 11010401074 | Кислородный коктейлер Armed7F-3L (mini)        | 1          | 24500,00           |
| 973           | 11010401075 | Кислородный концентратор Armed                 | 1          | 5000,00            |
| 974           | 11010401076 | Бытовой воздухоочиститель GT-3000              | 1          | 30000,00           |
| 975           | 11010601077 | Кровать общебольничная с подголовником МСК-105 | 1          | 8500,00            |
| 976           | 11010401078 | Весы МК 32.2-А11                               | 1          | 4400,00            |
| 977           | 11010401079 | Весы МК 32.2-А11                               | 1          | 4400,00            |
| 978           | 11010401080 | Весы ТВ-М-300.2-аз                             | 1          | 11300,00           |
| 979           | 11010401081 | Котел 37 л двойное дно 36х36 проф. (кт418)     | 1          | 3847,50            |
| 980           | 11010401082 | Шкаф жарочно-пекарный                          | 1          | 41766,00           |
| 981           | 11010601084 | Сейф ASM.25                                    | 1          | 4390,00            |
| 982           | 11010601086 | Шкаф ШАМ-11                                    | 1          | 5987,00            |
| 983           | 11010601087 | Шкаф ШАМ-11                                    | 1          | 5987,00            |
| 984           | 11010601088 | Шкаф ШАМ-12                                    | 1          | 4307,00            |
| 985           | 11010601089 | Шкаф ШАМ-12                                    | 1          | 4307,00            |
| 986           | 11010601090 | Шкаф ШАМ-12/1320                               | 1          | 3386,00            |
| 987           | 11010601091 | Шкаф ШМС-1                                     | 1          | 4563,00            |
| 988           | 11010401092 | Кондиционер Dantex RK-07 SRCN                  | 1          | 15537,00           |
| 989           | 11010401093 | Кондиционер Dantex RK-09 SRCN                  | 1          | 18623,00           |
| 990           | 11010401094 | Кондиционер Dantex RK-12 SRCN                  | 1          | 21900,00           |
| 991           | 11010401095 | Кондиционер Dantex RK-12 SRCN                  | 1          | 21900,00           |
| 992           | 11010401096 | Кондиционер Dantex RK-12 SRCN                  | 1          | 21900,00           |
| 993           | 11010401097 | Аппарат ЭКО-КРОНТ                              | 1          | 34000,00           |
| 994           | 11010401098 | LCD Телевизор PHILIPS42PFL3605=(-)             | 1          | 21999,00           |
| 995           | 11010601099 | Кресло-туалет                                  | 1          | 3500,00            |
| 996           | 11010601100 | Кресло-туалет                                  | 1          | 3500,00            |
| 997           | 11010601101 | Кресло-туалет                                  | 1          | 3500,00            |
| 998           | 11010601102 | Кресло-туалет                                  | 1          | 3500,00            |
| 999           | 11010601103 | Кресло-туалет                                  | 1          | 3500,00            |
| <b>Итого:</b> |             |  | <b>999</b> | <b>13567463,69</b> |

Приложение №2 к распоряжению Правительства области от 30 декабря 2010 года №462-Пр

**Перечень объектов  
недвижимого имущества, закрепляемого  
за государственным автономным учреждением Саратовской области  
«Аткарский дом-интернат для престарелых и инвалидов»**

| № п/п | Инвентарный номер | Наименование объекта   | Количество | Балансовая стоимость (рублей) |
|-------|-------------------|--|------------|-------------------------------|
| 1.    | 01010003          | Здание бани-прачечной, назначение нежилое, одноэтажное, общая площадь 454,1 кв. м, литер Б; адрес объекта: Саратовская область, г.Аткарск, ул.Верхне-Красавская, д.1                 | 1          | 4259627,86                    |
| 2.    | 01010013          | Здание блока биофильтров, назначение нежилое, одноэтажное, общая площадь 165,3 кв. м, литер К2, адрес объекта: Саратовская область, г.Аткарск, ул.Верхне-Красавская, д.1             | 1          | 4348461,78                    |
| 3.    | 01010009          | Будка для откачки, назначение нежилая, одноэтажная, общей площадью 30,9 кв. м, литер Н, адрес объекта: Саратовская область, г.Аткарск, ул.Верхне-Красавская, д.1                     | 1          | 24736,48                      |
| 4.    | 01010007          | Будка для сварочных работ, назначение нежилая, общей площадью 4,2 кв. м, литер К, адрес объекта: Саратовская область, г.Аткарск, ул.Верхне-Красавская, д.1                           | 1          | 57696,86                      |
| 5.    | 01010010          | Будка для скважины, назначение нежилая, одноэтажная, общая площадь 4,4 кв. м, литер Л, адрес: Саратовская область, г.Аткарск, ул.Верхне-Красавская, д.1                              | 1          | 22910                         |
| 6.    | 01010008          | Будка для скважины, назначение нежилая, одноэтажная, общая площадь 4,4 кв. м, литер М, адрес: Саратовская область, г.Аткарск, ул.Верхне-Красавская, д.1                              | 1          | 76813,28                      |
| 7.    | 01010001          | Здание главного корпуса, жилое, 3-этажное (подземных этажей - 1), общая площадь 7111,1 кв. м, литер А1, адрес: Саратовская область, г.Аткарск, ул.Верхне-Красавская, д.1             | 1          | 29651449,2                    |
| 8.    | 01010012          | Здание резервной электростанции, назначение нежилое, одноэтажное, общая площадь 29,6 кв. м, литер Г, адрес объекта: Саратовская область, г.Аткарск, ул.Верхне-Красавская, д.1        | 1          | 24467,88                      |
| 9.    | 01010004          | Здание патологоанатомического корпуса, назначение нежилое, одноэтажное, общая площадь 74,5 кв. м, литер Ж., адрес объекта: Саратовская область, г.Аткарск, ул.Верхне-Красавская, д.1 | 1          | 482222,32                     |
| 10.   | 01010011          | Здание склада ГСМ, назначение нежилое, одноэтажное, общая площадь 20,3 кв. м, литер К1, адрес объекта: Саратовская область, г.Аткарск, ул.Верхне-Красавская, д.1                     | 1          | 26890,02                      |
| 11.   | 01010005          | Здание овощехранилища, назначение нежилое, одноэтажное, общая площадь 241,2 кв. м, литер Д, адрес объекта: Саратовская область, г.Аткарск, ул.Верхне-Красавская, д.1                 | 1          | 697952,36                     |
| 12.   | 01010014          | Здание трансформаторной подстанции, назначение нежилое, одноэтажное, общая площадь 11,5 кв. м, литер В, адрес объекта: Саратовская область, г.Аткарск, ул.Верхне-Красавская, д.1     | 1          | 425835,28                     |
| 13.   | 01010002          | Здание хозяйственного корпуса, назначение нежилое, одноэтажное, общая площадь 439,9 кв. м, литер Е, адрес объекта: Саратовская область, г.Аткарск, ул.Верхне-Красавская, д.1         | 1          | 1873040,9                     |
| 14.   | 01010006          | Здание свинарника, назначение нежилое, одноэтажное, общая площадь 64 кв. м, литер И1, адрес объекта: Саратовская область, г.Аткарск, ул.Верхне-Красавская, д.1                       | 1          | 221527,06                     |
| 15.   | 10020002          | Здание сараев, назначение нежилое, одноэтажное, общая площадь 132 кв. м, литер З, адрес объекта: Саратовская область, г.Аткарск, ул.Верхне-Красавская, д.1                           | 1          | 793,16                        |

**Перечень объектов особо ценного движимого имущества, закрепляемого  
за государственным автономным учреждением Саратовской области  
«Аткарский дом-интернат для престарелых и инвалидов»**

| № п/п | Инвентарный номер | Наименование объекта   | Количество | Балансовая стоимость (рублей) |
|-------|-------------------|--|------------|-------------------------------|
| 1     | 520               | Автобус ПАЗ 32053, регистрационный знак В746Н064, двигатель №51027359, №шасси отсутствует, №кузова 50010065, цвет бело-синий, мощность кВт/л 130, более 12 сидячих мест, рабочий объём двигателя 52 МВ 509916, масса 4670 кг   | 1          | 451 535,04                    |
| 2     | 1510031           | Автомобиль скорой медицинской помощи УАЗ 3962, двигатель УМЗ 4178ОВ, №двигателя 50705283, шасси №37410050458889, цвет белая ночь, мощность двигателя 76 л/с, объём двигателя 73НА, №166034, разрешенная максимальная нагрузка 1720 кг, регистрационный знак В710Н064 | 1          | 241 707,00                    |

|    |              |   |   |              |
|----|--------------|---|---|--------------|
| 3  | 1510015      | Трактор МТЗ-80, год выпуска 1986, заводской №491350, двигатель № 109573, цвет синий, регистрационный знак АЕ 53-60 64 | 1 | 174 159,03   |
| 4  | 01110004     | Канализационные насосные трубы  | 1 | 136 546,76   |
| 5  | 01110003     | Подземные насосные трубы  | 1 | 169 496,08   |
| 6  | 01110008     | Забор из сетки  | 1 | 1 998 457,29 |
| 7  | BA0000000290 | Звездный дождь с источником света   | 1 | 24 800,00    |
| 8  | BA0000000394 | Аквариум угловой JEBO R-Style R 470   | 1 | 25 000,00    |
| 9  | BA0000000476 | Аппарат ДТ-50-3 «Тонус-1»   | 1 | 25 400,00    |
| 10 | BA0000000477 | Аппарат УВЧ-терапии УВЧ-60 с автоматической подстройкой   | 1 | 27 300,00    |
| 11 | BA0000000468 | Аудиометр автоматизированный АА-02 (поликлинический) с комплектом для работы с компьютером                            | 1 | 123 600,00   |
| 12 | BA0000000495 | Гемоглобинометр фотометрический портативный АГФ-03/540 «Минигем» с блоком питания                                     | 1 | 25 800,00    |
| 13 | BA0000000394 | Гидромассажный прибор модель Vodix-1000 (жемчужная ванна)   | 1 | 31 500,00    |
| 14 | 1320062      | Жарочный шкаф   | 1 | 28 825,50    |
| 15 | 1380121      | Камера холодильная  | 1 | 90 383,70    |
| 16 | 1380126      | Камера холодильная н/т  | 1 | 147 754,20   |
| 17 | BA0000000255 | Каток гладильный ЛГ 14  | 1 | 77 189,61    |
| 18 | BA0000000430 | Комплекс суточного мониторинга ЭКГ с носимым кардиорегистратором «КардиоР»  | 1 | 93 750,00    |
| 19 | BA0000000431 | Комплект средств перемещения и перевозки пациентов  | 1 | 64 500,00    |
| 20 | 1360020      | Компьютер Kraftway  | 1 | 23 673,75    |
| 21 | BA0000000465 | Компьютер TFT ViewSonic V703B   | 1 | 46 194,50    |
| 22 | BA0000000282 | Компьютер «АТТО»  | 1 | 25 000,00    |
| 23 | BA0000000436 | Компьютер ATHLON-64 x2 5200+/1024x2MB/160GB   | 1 | 22 775,00    |
| 24 | BA0000000479 | Компьютер, монитор LCD ViewSonic 20   | 1 | 32 755,00    |
| 25 | BA0000000496 | Концентратор кислородный 7F-3L «Армед»  | 1 | 38 500,00    |
| 26 | BA0000000392 | Копировальный аппарат DP-1660 Toshiba e-STUDIO 166  | 1 | 28 098,00    |
| 27 | 1310037      | Котел «Универсал-5»   | 1 | 36 049,05    |
| 28 | 1310032      | Котел «Факел Г»   | 1 | 162 876,69   |
| 29 | 1310031      | Котел «Факел Г»   | 1 | 162 876,69   |
| 30 | 1320112      | Котел пищеварочный электрический КПЭ-160  | 1 | 24 750,00    |
| 31 | 1320108      | Котел пищеварочный электрический КЭП 60   | 1 | 35 887,50    |
| 32 | BA0000000424 | Кресло стоматологическое Rhone-Rorer  | 1 | 68 050,00    |
| 33 | BA0000000346 | Кровать функциональная 3-секционная, медицинская  | 1 | 40 250,00    |
| 34 | BA0000000446 | Кровать функциональная 3-секционная, медицинская  | 1 | 40 250,00    |
| 35 | BA0000000486 | Ларь морозильный МЛ 700   | 1 | 26 000,00    |
| 36 | BA0000000487 | Машина протерто-резательная МПР-350 М   | 1 | 23 400,00    |
| 37 | BA0000000491 | Миксер планетарный STARFOOD B20F  | 1 | 29 700,00    |
| 38 | 1380160      | Мини-АТС Panasonic  | 1 | 20 195,18    |
| 39 | BA0000000473 | Мотопомпа РТГ 307   | 1 | 40 000,00    |
| 40 | BA0000000474 | Мотопомпа РТГ 307   | 1 | 40 000,00    |
| 41 | BA0000000377 | Мягкий уголок со столом   | 1 | 30 000,00    |
| 42 | BA0000000378 | Мягкий уголок со столом   | 1 | 30 000,00    |
| 43 | BA0000000261 | Ноутбук ASUS A8D  | 1 | 35 940,00    |
| 44 | BA0000000471 | Облучатель светолечебный УФО-ИК-250 «Солис» мод 023 (2)   | 1 | 23 000,00    |
| 45 | BA0000000472 | Облучатель светолечебный УФО-ИК-250 «Солис» мод 023 (2)   | 1 | 23 000,00    |
| 46 | BA0000000433 | Облучатель светолечебный УФО-ИК-250 «Солис» 023 исп 03 с системой дистанционного управления                           | 1 | 48 725,00    |
| 47 | 1638         | Плита ПЭ-048 С  | 1 | 25 302,23    |
| 48 | BA0000000454 | Подъемник для перемещения   | 1 | 35 700,00    |
| 49 | 1510014      | Прицеп тракторный   | 1 | 39 266,52    |
| 50 | 1510022      | Прицеп тракторный   | 1 | 147 588,24   |
| 51 | 1620001      | Резервуар для воды  | 1 | 46 328,37    |
| 52 | BA0000000475 | Спирограф КМ-АР-01 «Диамант-С» (комплекс)   | 1 | 80 000,00    |
| 53 | BA0000000283 | Сплит-система LG S07L HP  | 1 | 25 000,00    |
| 54 | BA0000000263 | Стерилизатор воздушный ГП-40 МО   | 1 | 27 000,00    |
| 55 | BA0000000432 | Стерилизатор паровой ВК-30  | 1 | 94 000,00    |

|     |              |  |   |            |
|-----|--------------|--|---|------------|
| 56  | 1380127      | Стиральная машина  | 1 | 113 712,48 |
| 57  | 1380158      | Стиральная машина Л-25-221   | 1 | 153 700,95 |
| 58  | BA0000000425 | Стиральная машина Л-30-121   | 1 | 162 000,00 |
| 59  | BA0000000501 | Стиральная машина Л-30-222   | 1 | 190 000,00 |
| 60  | BA0000000237 | Телевизор LG42PC3R плазменный  | 1 | 34 195,00  |
| 61  | 1645         | Тестомесильная машина МТМ 65   | 1 | 45 361,20  |
| 62  | BA0000000420 | Портативный цифровой УЗИ-сканер Mindray DP-6600                                      | 1 | 236 517,00 |
| 63  | BA0000000489 | Установка магнитно-терапевтическая низкочастотная с регулировкой частоты УМТ «Мадин» | 1 | 480 000,00 |
| 64  | 1370049      | Установка СТЭЛ 4Н-60-02  | 1 | 22 420,00  |
| 65  | BA0000000463 | Устройство канатно-спусковое пожарное автоматическое «Барс»                          | 1 | 26 833,00  |
| 66  | BA0000000462 | Устройство канатно-спусковое пожарное автоматическое «Барс»                          | 1 | 26 833,00  |
| 67  | BA0000000461 | Устройство канатно-спусковое пожарное автоматическое «Барс»                          | 1 | 26 833,00  |
| 68  | BA0000000488 | Устройство канатно-спусковое пожарное «Тобоган» УЭТ-05 (устройство эвакуации)        | 1 | 179 000,00 |
| 69  | 1380159      | Центрифуга прачечная КП-225  | 1 | 77 924,00  |
| 70  | BA0000000485 | Шкаф морозильный глухой RAL7040  | 1 | 45 600,00  |
| 71  | 1380115      | Шкаф холодильный   | 1 | 76 800,90  |
| 72  | BA0000000519 | Шкаф холодильный «Полус» Carboma R 1400  | 1 | 43 675,00  |
| 73  | BA0000000274 | Электрокардиограф Cardiovit AT-1M  | 1 | 60 000,00  |
| 74  | BA0000000269 | Автомаргнитола PIONEER 3000 MP   | 1 | 4 510,00   |
| 75  | BA0000000351 | Аквариумный комплекс «Ландшафт 1200»   | 1 | 13 668,00  |
| 76  | BA0000000247 | Антенна спутниковая  | 4 | 14 000,00  |
| 77  | BA0000000505 | Аппарат магнитно-терапевтический бегущим импульсным полем, малогабаритный «Алмаг-01» | 1 | 6 325,00   |
| 78  | BA0000000503 | Аппарат магнитно-терапевтический бегущим импульсным полем, малогабаритный «Алмаг-01» | 1 | 6 325,00   |
| 79  | BA0000000504 | Аппарат магнитно-терапевтический бегущим импульсным полем, малогабаритный «Алмаг-01» | 1 | 6 325,00   |
| 80  | BA0000000395 | Аппарат лазерный стоматологический ОПТОДАН АЛСТ-01                                   | 1 | 16 000,00  |
| 81  | BA0000000410 | Банкетка белая   | 1 | 3 100,00   |
| 82  | 1613         | Беговая дорожка механическая Sprint  | 1 | 10 200,00  |
| 83  | BA0000000273 | Ванна Ibis AO 150*70   | 2 | 16 262,00  |
| 84  | BA0000000265 | Ванна моечная двухсекционная ВМ-2/600  | 2 | 15 256,00  |
| 85  | BA0000000469 | Ванна моечная двухсекционная ВМО-2/480   | 3 | 24 324,00  |
| 86  | 1616         | Велотренажер Toras   | 1 | 12 240,00  |
| 87  | BA0000000515 | Весы торговые ТВ-S-200.2-A3 со стойкой   | 1 | 8 500,00   |
| 88  | BA0000000508 | Весы торговые ТВ-M-600.2-A3 со стойкой   | 1 | 12 500,00  |
| 89  | BA0000000507 | Весы электронные CAS SW-5  | 1 | 3 500,00   |
| 90  | BA0000000514 | Весы электронные CAS SW-5  | 1 | 3 500,00   |
| 91  | 900          | Видеомагнитофон  | 1 | 6 789,42   |
| 92  | BA0000000317 | Водонагреватель «Термекс» Н 100 электрический  | 1 | 4 650,00   |
| 93  | 01110002     | Емкость для воды   | 1 | 494 489,44 |
| 94  | 01210001     | Водопроводные трубы  | 1 | 176 753,02 |
| 95  | 0000000525   | Беседка деревянная   | 1 | 20 846,52  |
| 96  | BA0000000286 | Генератор запахов профессиональный   | 1 | 5 500,00   |
| 97  | 898          | Дез. камера  | 1 | 12 676,84  |
| 98  | BA0000000530 | Диван «Барон»  | 1 | 13 500,00  |
| 99  | BA0000000529 | Диван «Барон»  | 1 | 13 500,00  |
| 100 | BA0000000430 | Диван медицинский  | 6 | 18 930,00  |
| 101 | BA0000000422 | Диван раскладной   | 2 | 17 000,00  |
| 102 | BA0000000391 | Зеркальный шар с приводом АС 26*15   | 1 | 3 400,00   |
| 103 | 01210002     | Канализационные трубы  | 1 | 361 364,96 |
| 104 | 1320137      | Измельчитель овощей «Гамма»  | 1 | 14 950,00  |
| 105 | 1320139      | Кипятильник КЭНД-100   | 1 | 14 157,00  |
| 106 | BA0000000497 | Коктейлер кислородный «LDPE BAG»   | 1 | 8 800,00   |
| 107 | BA0000000455 | Коляска инвалидная   | 1 | 14100,00   |
| 108 | BA0000000260 | Коляска инвалидная LY-8A100 FF   | 5 | 35 000,00  |
| 109 | 1360026      | Компьютер Samsung  | 1 | 19848,50   |

|     |              |   |    |           |
|-----|--------------|---|----|-----------|
| 110 | 1360025      | Компьютер Samsung   | 1  | 19848,50  |
| 111 | 1360023      | Компьютер Samsung   | 1  | 19 848,50 |
| 112 | BA0000000440 | Компьютер Intel Pentium Dual-Core E2220/1024X2MB/160Gb  | 1  | 19 557,00 |
| 113 | BA0000000439 | Компьютер Intel Pentium Dual-Core E2220/1024X2MB/160Gb  | 1  | 19 557,00 |
| 114 | BA0000000438 | Компьютер Intel Pentium Dual-Core E2220/1024X2MB/160Gb  | 1  | 19 557,00 |
| 115 | BA0000000481 | Компьютер KMi BASIC 120/S140/nf 6xxx/1Gb DDR-II/160Gb   | 1  | 15 747,50 |
| 116 | BA0000000480 | Компьютер KMi BASIC 120/S140/nf 6xxx/1Gb DDR-II/160Gb   | 1  | 15 747,50 |
| 117 | BA0000000516 | Кондиционер сплит-система Samsung AQ12UA  | 1  | 15 833,00 |
| 118 | BA0000000517 | Кондиционер сплит-система Samsung AQ12UA  | 1  | 15 833,00 |
| 119 | BA0000000518 | Кондиционер сплит-система Samsung AQ12UA  | 1  | 15 833,00 |
| 120 | BA0000000465 | Контейнер для мусора металлический  | 6  | 21 000,00 |
| 121 | BA0000000452 | Контейнер для мусора с крышкой металлический  | 1  | 5 200,00  |
| 122 | BA0000000512 | Копировальный аппарат Canon FC-128 (8461A019)   | 1  | 15 335,00 |
| 123 | BA0000000289 | Краскопульт ручной КРОС-1   | 1  | 4 000,00  |
| 124 | BA0000000524 | Кресло КР01 ткань черная  | 1  | 3 150,00  |
| 125 | BA0000000521 | Кресло мягкое для отдыха  | 1  | 3 500,00  |
| 126 | BA0000000527 | Кресло мягкое для отдыха  | 1  | 3 500,00  |
| 127 | BA0000000323 | Кресло оператора (кож/зам)  | 2  | 6 600,00  |
| 128 | BA0000000413 | Кресло руководителя КР01.00.05 и/к, черное  | 1  | 3 530,00  |
| 129 | BA0000000523 | Кресло туалетное с регулировкой   | 1  | 6 300,00  |
| 130 | BA0000000334 | Кровать МИ 01.38.01.00.00 (сетка, сварная, спинки круглые 2000x840x760, МСК-124)                | 30 | 98 280,00 |
| 131 | BA0000000344 | Кровать МИ 01.38.01.00.00 (сетка сварная, спинки круглые 2000x840x760, МСК-124)                 | 1  | 3 276,00  |
| 132 | BA0000000373 | Кровать МИ 01.38.01.00.00 (сетка сварная, спинки круглые 2000x840x760, МСК-124)                 | 30 | 98 280,00 |
| 133 | 1630427      | Кровать медицинская   | 1  | 15 539,72 |
| 134 | 1630426      | Кровать медицинская   | 1  | 15 539,72 |
| 135 | BA0000000445 | Кровать металлическая   | 1  | 3 276,00  |
| 136 | BA0000000435 | Кровать металлическая   | 1  | 3 276,00  |
| 137 | BA0000000383 | Кровать металлическая   | 1  | 3 276,00  |
| 138 | BA0000000354 | Кровать металлическая   | 1  | 3 276,00  |
| 139 | 936          | КСУМ  | 1  | 5 636,12  |
| 140 | BA0000000590 | Кушетка медицинская смотровая 600*900*500 белая   | 1  | 4 000,00  |
| 141 | BA0000000421 | Ларингоскоп   | 1  | 5 100,00  |
| 142 | BA0000000417 | Ларь для хранения картофеля ЛХК   | 1  | 6 666,06  |
| 143 | 1640         | Ларь морозильный МЛК-500  | 1  | 17 278,00 |
| 144 | 1639         | Ларь морозильный МЛК-500  | 1  | 17 278,00 |
| 145 | 1380070      | Лифт бытовой-грузовой   | 1  | 15 266,88 |
| 146 | BA0000000611 | Мат 1x2   | 1  | 4 000,00  |
| 147 | BA0000000534 | Машинка для стрижки OSTE 606-95   | 1  | 4 595,00  |
| 148 | BA0000000493 | Микроскоп «Микмед-5»  | 1  | 18 500,00 |
| 149 | BA0000000511 | Многофункциональное устройство HP LaserJet M1120 (принтер, сканер, копир)                       | 1  | 10 930,00 |
| 150 | BA0000000277 | Модем внешний Zyxel Prestige 791R EE G.SHDSL Ethernet Router, 10/100 Base-T interfase.SHDSL CPE | 1  | 5 664,00  |
| 151 | BA0000000509 | Модем внешний Zyxel Prestige 791R EE G.SHDSL Ethernet Router, 10/100 Base-T interfase.SHDSL CPE | 1  | 7 000,00  |
| 152 | BA0000000276 | Модем внешний Zyxel Prestige 791R EE G.SHDSL Ethernet Router, 10/100 Base-T interfase.SHDSL CPE | 1  | 5 664,00  |
| 153 | 101041380    | Модем внешний Zyxel U-336E Plus EE  | 1  | 7 286,70  |
| 154 | 969          | Морозильная камера «Стинол»   | 1  | 5 918,55  |
| 155 | BA0000000281 | Музыкальный центр Samsung MAX - X56   | 1  | 9 000,00  |
| 156 | 1644         | Мясорубка МИМ-300   | 1  | 13 655,20 |
| 157 | BA0000000160 | Набор камертонов  | 1  | 10 600,00 |
| 158 | 922          | Облучатель ОБН-150М   | 1  | 8 636,55  |
| 159 | BA0000000422 | Облучатель бактерицидный ОБР-15 с таймером (КВАНТ-рециркулятор)                                 | 1  | 11 500,00 |
| 160 | BA0000000434 | Облучатель светолечебный «Солис» 010 модуль 01  | 1  | 13 300,00 |
| 161 | BA0000000459 | Облучатель-рециркулятор ОРУБ 3-3-КРОНТ-4 ультрафиолетовый бактерицидный                         | 1  | 8 395,00  |

|     |              |  |   |              |
|-----|--------------|--|---|--------------|
| 162 | ВА0000000460 | Облучатель-рециркулятор ОРУБ 3-3-КРОНТ-4 ультрафиолетовый бактерицидный  | 1 | 8 395,00     |
| 163 | ВА0000000458 | Облучатель-рециркулятор ОРУБ 3-3-КРОНТ-4 ультрафиолетовый бактерицидный  | 1 | 8 395,00     |
| 164 | ВА0000000262 | Облучатель-рециркулятор ОРУБ-03-КРОНТ ультрафиолетовый бактерицидный     | 1 | 9 200,00     |
| 165 | 01210004     | Оборудование ЛЭП-10 кв. низковольтная линия наружного освещения          | 1 | 302 448,34   |
| 166 | 01110006     | Оборудование для скважины  | 1 | 769 695,42   |
| 167 | 01110009     | Оборудование для скважины  | 1 | 2 907 843,06 |
| 168 | 01210005     | Оборудование для телефонной линии  | 1 | 98 198,58    |
| 169 | 01210003     | Оборудование системы отопления   | 1 | 1 449 384,56 |
| 170 | 01110005     | Оборудование для фильтрации сточных вод                                  | 1 | 18 824,12    |
| 171 | 01210006     | Оборудование радиосвязи  | 1 | 7 855,76     |
| 172 | ВА0000000424 | Отоскоп «Пикколайт С»  | 1 | 8 000,00     |
| 173 | ВА0000000390 | Паласветло-коричневый 3х3  | 1 | 4 242,00     |
| 174 | ВА0000000289 | Панно «Звездное небо»  | 1 | 17 200,00    |
| 175 | ВА0000000352 | Пенал «Барселона» П 45/з угловой с зеркалом                              | 2 | 18 800,00    |
| 176 | ВА0000000361 | Пост дежурный медсестры  | 1 | 11 025,00    |
| 177 | ВА0000000360 | Пост дежурный медсестры  | 1 | 11 025,00    |
| 178 | ВА0000000478 | Принтер лазерный Canon LBP-3010 Black                                    | 1 | 4 563,00     |
| 179 | ВА0000000267 | Принтер HP Deskjet 460   | 1 | 12 000,00    |
| 180 | 1360021      | Принтер HP LaserJet 1012   | 1 | 6 997,80     |
| 181 | 1360024      | Принтер HP LaserJet 1022   | 1 | 7 039,53     |
| 182 | 1360027      | Принтер HP LaserJet 1022   | 1 | 7 039,53     |
| 183 | 1360028      | Принтер HP LaserJet 1022   | 1 | 7 039,53     |
| 184 | ВА0000000464 | Принтер HP LaserJet M1120 CB 537A (принтер, сканер, копир, А4)           | 1 | 7 903,00     |
| 185 | ВА0000000435 | Принтер лазерный цветной HP LaserJet 2605 (А4, 12ppm ч/б, 10ppm )        | 1 | 13 025,00    |
| 186 | ВА0000000449 | Противопролежневый матрац  | 1 | 7600,00      |
| 187 | ВА0000000287 | Пузырьковая колонна 10х150 см  | 1 | 4 700,00     |
| 188 | ВА0000000391 | Пуфик кресло с гранулами   | 1 | 5 500,00     |
| 189 | 901          | Пылесос  | 1 | 3 493,77     |
| 190 | ВА0000000381 | Пылесос Karcher SE 3001  | 1 | 13 301,03    |
| 191 | 1630425      | Светильник «Орел»  | 1 | 8 298,18     |
| 192 | ВА0000000419 | Светильник галогеновый напольный КВАНТ 1                                 | 1 | 11 500,00    |
| 193 | ВА0000000481 | Светильник передвижной напольный «Квант»                                 | 1 | 8 100,00     |
| 194 | ВА0000000288 | Световая пушка для шара «Зебра 50»                                       | 1 | 4 000,00     |
| 195 | ВА0000000444 | Сигнализатор загазованности природным газом СЗ-1-1Г                      | 1 | 3 797,00     |
| 196 | ВА0000000443 | Сигнализатор «Сигнал-03-К-СО»  | 1 | 8 800,00     |
| 197 | ВА0000000466 | Скамейка   | 1 | 4 880,00     |
| 198 | ВА0000000467 | Скамейка   | 1 | 4 880,00     |
| 199 | ВА0000000468 | Скамейка   | 1 | 4 880,00     |
| 200 | ВА0000000469 | Скамейка   | 1 | 4 880,00     |
| 201 | ВА0000000470 | Скамейка   | 1 | 4 880,00     |
| 202 | ВА0000000471 | Скамейка   | 1 | 4 880,00     |
| 203 | 938          | СКЗМ   | 1 | 3 929,67     |
| 204 | 939          | Станция управления погружным насосом СУЗ-40                              | 1 | 7 611,45     |
| 205 | ВА0000000517 | Стеллаж для овощей сырых, сталь пищевая нержавеющей 4 полки 870*600*1850 | 1 | 5 850,00     |
| 206 | ВА0000000516 | Стеллаж для овощей сырых, сталь пищевая нержавеющей 4 полки 870*600*1850 | 1 | 5 850,00     |
| 207 | ВА0000000515 | Стеллаж для овощей сырых, сталь пищевая нержавеющей 4 полки 870*600*1850 | 1 | 5 850,00     |
| 208 | ВА0000000514 | Стеллаж для овощей сырых, сталь пищевая нержавеющей 4 полки 870*600*1850 | 1 | 5 850,00     |
| 209 | ВА0000000513 | Стеллаж для продуктов, сталь пищевая нержавеющей 1400*600*1850           | 1 | 12 500,00    |
| 210 | ВА0000000512 | Стеллаж для продуктов, сталь пищевая нержавеющей 1400*600*1850           | 1 | 12 500,00    |
| 211 | ВА0000000593 | Стеллаж металлический библиотечный 2-сторонний 900*320*1900              | 1 | 3 860,00     |

|     |              |  |   |           |
|-----|--------------|--|---|-----------|
| 212 | BA0000000592 | Стеллаж металлический библиотечный 2-сторонний 900*320*1900  | 1 | 3 860,00  |
| 213 | BA0000000594 | Стеллаж металлический библиотечный 2-сторонний 900*320*1900  | 1 | 3 860,00  |
| 214 | BA0000000595 | Стеллаж металлический библиотечный 2-сторонний 900*320*1900  | 1 | 3 860,00  |
| 215 | BA0000000596 | Стеллаж металлический библиотечный 2-сторонний 900*320*1900  | 1 | 3 860,00  |
| 216 | BA0000000597 | Стеллаж металлический библиотечный 2-сторонний 900*320*1900  | 1 | 3 860,00  |
| 217 | BA0000000598 | Стеллаж металлический библиотечный 2-сторонний 900*320*1900  | 1 | 3 860,00  |
| 218 | BA0000000599 | Стеллаж металлический библиотечный 2-сторонний 900*320*1900  | 1 | 3 860,00  |
| 219 | BA0000000600 | Стеллаж металлический библиотечный 2-сторонний 900*320*1900  | 1 | 3 860,00  |
| 220 | BA0000000601 | Стеллаж металлический библиотечный 2-сторонний 900*320*1900  | 1 | 3 860,00  |
| 221 | BA0000000602 | Стеллаж металлический библиотечный 1-сторонний 900*320*1900  | 1 | 3 210,00  |
| 222 | BA0000000603 | Стеллаж металлический библиотечный 1-сторонний 900*320*1900  | 1 | 3 210,00  |
| 223 | BA0000000604 | Стеллаж металлический библиотечный 1-сторонний 900*320*1900  | 1 | 3 210,00  |
| 224 | BA0000000605 | Стеллаж металлический библиотечный 1-сторонний 900*320*1900  | 1 | 3 210,00  |
| 225 | BA0000000507 | Стеллаж металлический для вещей 1010*410*1850                | 1 | 3 700,00  |
| 226 | BA0000000508 | Стеллаж металлический для вещей 1010*410*1850                | 1 | 3 700,00  |
| 227 | BA0000000509 | Стеллаж металлический для вещей 1010*410*1850                | 1 | 3 700,00  |
| 228 | BA0000000510 | Стеллаж металлический для вещей 1010*410*1850                | 1 | 3 700,00  |
| 229 | BA0000000511 | Стеллаж металлический для вещей 1010*410*1850                | 1 | 3 700,00  |
| 230 | BA0000000432 | Стеллаж стационарный медицинский ССМ-ЕЛАТ                    | 1 | 3 150,00  |
| 231 | BA0000000487 | Стеллаж широкий высокий (вишня)                              | 1 | 3 433,70  |
| 232 | BA0000000478 | Стеллаж широкий высокий (орех)                               | 1 | 10 610,00 |
| 233 | BA0000000488 | Стеллаж широкий высокий с антресолью (бук)                   | 1 | 5 386,70  |
| 234 | BA0000000490 | Стол «Эконом» полка-решетка (для столовой)                   | 1 | 5 100,00  |
| 235 | BA0000000491 | Стол «Эконом» полка-решетка (для столовой)                   | 1 | 5 100,00  |
| 236 | BA0000000492 | Стол «Эконом» полка-решетка (для столовой)                   | 1 | 5 100,00  |
| 237 | BA0000000475 | Стол для руководителя с брифинг-приставкой (орех)            | 1 | 9 448,00  |
| 238 | BA0000000496 | Стол компьютерный  | 1 | 5 480,00  |
| 239 | BA0000000332 | Стол медицинский 3-полочный (стеклянные полки) СПп-02-«МСК»  | 1 | 3 200,00  |
| 240 | BA0000000337 | Стол 3-полочный (стеклянные полки) медицинский               | 1 | 3 200,00  |
| 241 | BA0000000533 | Стол однотумбовый (ольха)                                    | 1 | 3 440,00  |
| 242 | BA0000000506 | Стол офисный   | 1 | 7 700,00  |
| 243 | BA0000000591 | Стол письменный однотумбовый 900*600*750                     | 1 | 3 100,00  |
| 244 | BA0000000397 | Стол письменный однотумбовый                                 | 2 | 11 600,00 |
| 245 | BA0000000437 | Стол прикроватный с регулировкой                             | 1 | 5 400,00  |
| 246 | BA0000000345 | Стол прикроватный с регулировкой М-6000000                   | 1 | 3 300,00  |
| 247 | BA0000000480 | Стол рабочий 1400 мм (поворот налево) с перегородкой (вишня) | 1 | 4 241,30  |
| 248 | BA0000000264 | Стол с ванной СВМ 600  | 2 | 10 584,00 |
| 249 | BA0000000412 | Стол с одной полкой медицинский                              | 2 | 6 180,00  |
| 250 | BA0000000411 | Стол с тумбой медицинский                                    | 1 | 4 300,00  |
| 251 | BA0000000537 | Стол с тумбой стекло+ламинат                                 | 1 | 7 600,00  |
| 252 | BA0000000382 | Стол угловой «Пилот»   | 1 | 3 300,00  |
| 253 | BA0000000528 | Столик прикроватный  | 1 | 5 500,00  |
| 254 | BA0000000606 | Столик прикроватный  | 1 | 5 500,00  |
| 255 | BA0000000613 | Столик прикроватный  | 1 | 5 500,00  |
| 256 | BA0000000356 | Столик прикроватный  | 1 | 3 300,00  |
| 257 | BA0000000497 | Столик прикроватный  | 1 | 5 400,00  |
| 258 | BA0000000501 | Столик прикроватный  | 1 | 5 400,00  |
| 259 | BA0000000502 | Столик прикроватный  | 1 | 5 500,00  |
| 260 | BA0000000522 | Столик прикроватный  | 1 | 5 500,00  |
| 261 | BA0000000416 | Столик процедурный 3-полочный                                | 2 | 7 000,00  |
| 262 | BA0000000414 | Сушуар на штативе «WIND» 49031+                              | 1 | 4 800,00  |
| 263 | BA0000000324 | Сушуар на штативе 49031                                      | 1 | 5 000,00  |
| 264 | BA0000000250 | Телевизор LG 29 FA 5 RLX                                     | 1 | 8 000,00  |
| 265 | BA0000000467 | Телевизор LG 29 FS6 RNX                                      | 1 | 13 899,20 |
| 266 | BA0000000258 | Телевизор Panasonic TC-21GX20TS                              | 1 | 7 700,00  |
| 267 | BA0000000259 | Телевизор Rolsen C25R21 P                                    | 1 | 7 040,00  |
| 268 | BA0000000249 | Телевизор SAMSUNG 29 M 20 SSG                                | 1 | 9 300,00  |
| 269 | 1380130      | Телевизор «Горизонт»   | 1 | 11 933,32 |

|     |              |   |   |           |
|-----|--------------|---|---|-----------|
| 270 | 1380105      | Телевизор «Колормат»                                  | 1 | 11 838,12 |
| 271 | 902          | Телевизор «Орта»                                      | 2 | 8 677,22  |
| 272 | 894          | Телевизор «Славутич»                                  | 2 | 8 677,22  |
| 273 | 905          | Телевизор «Таурас»                                    | 1 | 4 338,61  |
| 274 | 903          | Телевизор «Фотон»                                     | 2 | 8 677,22  |
| 275 | 904          | Телевизор «Чайка»                                     | 1 | 4 338,61  |
| 276 | ВА0000000544 | Тележка грузовая ТОО-2, нержавеющей сталь 800*500*850 | 1 | 9 900,00  |
| 277 | ВА0000000519 | Тележка грузовая ТОО-2, нержавеющей сталь 800*500*850 | 1 | 5 800,00  |
| 278 | ВА0000000518 | Тележка грузовая ТОО-2, нержавеющей сталь 800*500*850 | 1 | 5 800,00  |
| 279 | ВА0000000325 | Тележка для перевозки грузов                          | 1 | 4 900,00  |
| 280 | 1620         | Тележка для подвоза пищи                              | 3 | 21 787,17 |
| 281 | ВА0000000336 | Тележка для сбора посуды три полки 800/500/850        | 1 | 7 331,00  |
| 282 | ВА0000000368 | Тележка сервировочная ТС-3 800/500/850                | 2 | 16 956,00 |
| 283 | ВА0000000423 | Тележка ТСП 2-2                                       | 2 | 16 124,96 |
| 284 | ВА0000000284 | Телефакс Panasonic KX-FT 932RU-B                      | 1 | 5 418,00  |
| 285 | ВА0000000513 | Телефакс Panasonic KX-FT 982RUB                       | 1 | 9 913,00  |
| 286 | ВА0000000397 | Портативный тестер дыхания на алкоголь DRIVESAFE      | 1 | 6 450,00  |
| 287 | ВА0000000393 | Портативный тестер дыхания на алкоголь DRIVESAFE      | 1 | 6 500,00  |
| 288 | ВА0000000541 | Тренажер «Лег мастер»                                 | 1 | 3 200,00  |
| 289 | ВА0000000542 | Тренажер «Лег мастер»                                 | 1 | 3 200,00  |
| 290 | ВА0000000538 | Тренажер «Степпер»                                    | 1 | 4 100,00  |
| 291 | ВА0000000539 | Тренажер «Степпер»                                    | 1 | 4 100,00  |
| 292 | ВА0000000540 | Тренажер «Степпер»                                    | 1 | 4 100,00  |
| 293 | 1615         | Тренажер эллиптический, магнитный Mobile              | 1 | 11 220,00 |
| 294 | ВА0000000320 | Тумба для телевизора TV 1Я                            | 1 | 3 350,00  |
| 295 | ВА0000000319 | Тумба для телевизора ТВА Б-3                          | 1 | 3 600,00  |
| 296 | ВА0000000353 | Тумба напольная «Барселона» Н 5/к                     | 2 | 10 000,00 |
| 297 | ВА0000000367 | Тумба напольная «Барселона» Н 36 угловая              | 2 | 9 000,00  |
| 298 | ВА0000000398 | Тумба под музыкальный центр                           | 1 | 4 000,97  |
| 299 | ВА0000000476 | Тумба подкатная (орех)                                | 1 | 7 872,00  |
| 300 | ВА0000000531 | Тумба ТВ 002 угловая                                  | 1 | 3 900,00  |
| 301 | ВА0000000395 | Фонтан комнатный                                      | 1 | 3 900,00  |
| 302 | 909          | Холодильник «ЗИЛ-164»                                 | 1 | 3 148,91  |
| 303 | ВА0000000545 | Холодильник «Саратов-263»                             | 1 | 9 950,00  |
| 304 | 911          | Холодильник «Чинар»                                   | 1 | 4 405,92  |
| 305 | ВА0000000494 | Центрифуга лабораторная ЦЛМН-Р10-01                   | 1 | 18 000,00 |
| 306 | ВА0000000610 | Шведская стенка                                       | 1 | 5 000,00  |
| 307 | ВА0000000338 | Ширма медицинская 3-створчатая (на колесах)           | 1 | 4 060,00  |
| 308 | ВА0000000409 | Ширма медицинская на колесах, 3 секции МСК-302        | 1 | 4 300,00  |
| 309 | ВА0000000374 | Шкаф 1-створчатый                                     | 1 | 3 200,00  |
| 310 | ВА0000000343 | Шкаф 2-створчатый                                     | 1 | 5 300,00  |
| 311 | ВА0000000357 | Шкаф 2-створчатый                                     | 1 | 5 300,00  |
| 312 | ВА0000000375 | Шкаф 2-створчатый                                     | 1 | 3 030,00  |
| 313 | ВА0000000376 | Шкаф 2-створчатый                                     | 1 | 3 800,00  |
| 314 | ВА0000000418 | Шкаф 2-створчатый                                     | 2 | 10 620,00 |
| 315 | ВА0000000499 | Шкаф 2-створчатый                                     | 1 | 5 300,00  |
| 316 | ВА0000000525 | Шкаф 2-створчатый                                     | 1 | 5 300,00  |
| 317 | ВА0000000427 | Шкаф 2-створчатый «Элегия»                            | 1 | 12 500,00 |
| 318 | ВА0000000428 | Шкаф 2-створчатый «Элегия»                            | 1 | 12 500,00 |
| 319 | ВА0000000532 | Шкаф 2-створчатый (ольха)                             | 1 | 4 610,00  |
| 320 | ВА0000000420 | Шкаф 3-створчатый                                     | 2 | 12 840,00 |
| 321 | ВА0000000505 | Шкаф 3-створчатый хозяйственный                       | 1 | 9 400,00  |
| 322 | ВА0000000396 | Шкаф двухстворчатый с зеркалом                        | 1 | 10 000,00 |
| 323 | ВА0000000362 | Шкаф для белья одностворчатый                         | 1 | 3 780,00  |
| 324 | ВА0000000365 | Шкаф для белья одностворчатый                         | 2 | 8 460,00  |
| 325 | ВА0000000477 | Шкаф для одежды (орех)                                | 1 | 6 808,00  |
| 326 | ВА0000000485 | Шкаф для одежды (вишня)                               | 1 | 4 299,40  |
| 327 | ВА0000000473 | Шкаф для одежды БМ4,0 с антресолью                    | 1 | 4 080,00  |

|     |              |   |    |            |
|-----|--------------|---|----|------------|
| 328 | BA0000000608 | Шкаф для посуды 2-створчатый  | 1  | 5 880,00   |
| 329 | BA0000000609 | Шкаф для посуды 3-створчатый  | 1  | 8 820,00   |
| 330 | BA0000000440 | Шкаф для хлеба  | 2  | 7 300,00   |
| 331 | BA0000000543 | Шкаф комбинированный(768*385*1945 мм) ЛДСП  | 1  | 4 130,00   |
| 332 | BA0000000366 | Шкаф общего назначения двухстворчатый   | 1  | 6 090,00   |
| 333 | BA0000000495 | Шкаф офисный  | 1  | 8 750,00   |
| 334 | BA0000000494 | Шкаф ШП-00 пожарный 2-створчатый со стеклом и замком  | 15 | 49 500,00  |
| 335 | BA0000000493 | Шкаф ШПК-320 НЗК  | 1  | 3 555,00   |
| 336 | 924          | Электрокардиограф   | 1  | 4 758,76   |
| 337 | 954          | Электроточило   | 1  | 3 490,56   |
| 338 | BA0000000480 | Аппарат массажный для ног FOOT BOBBLE MASSAGER FBM 2000   | 1  | 1 870,00   |
| 339 | BA0000000589 | Банкетка 600*1200*420 белая   | 2  | 6 000,00   |
| 340 | BA0000000499 | Блендер-размельчитель   | 1  | 759,00     |
| 341 | BA0000000594 | Конференц-приставка ЛДСП  | 1  | 1 010,00   |
| 342 | BA0000000592 | Кресло оператора  | 3  | 3 450,00   |
| 343 | BA0000000347 | Кресло-коляска для инвалидов  | 5  | 0,05       |
| 344 | BA0000000478 | Кровать с деревянной спинкой  | 1  | 2 450,00   |
| 345 | BA0000000485 | Кровать с деревянной спинкой  | 1  | 2 500,00   |
| 346 | BA0000000571 | Массажер «Счеты»  | 3  | 1 020,00   |
| 347 | BA0000000572 | Массажер для ступней  | 6  | 1 860,00   |
| 348 | BA0000000511 | Многофункциональное устройство HP LaserJet M1120 (принтер, сканер, копир)   |    | 10 930,00  |
| 349 | BA0000000570 | Обруч гимнастический  | 6  | 1 320,00   |
| 350 | BA0000000255 | Поручень  | 6  | 4 500,00   |
| 351 | BA0000000590 | Стол письменный   | 1  | 1 900,00   |
| 352 | BA0000000473 | Страховочный пояс   | 1  | 153,00     |
| 353 | BA0000000595 | Стул «Стандарт» (черный/кожзам.)  | 18 | 9 576,00   |
| 354 | BA0000000199 | Стул для инвалидов  | 1  | 484,50     |
| 355 | BA0000000513 | Телефакс Panasonic KX-FT 982RUB   |    | 9 913,00   |
| 356 | BA0000000566 | Тренажер «Диск здоровья»  | 5  | 1 600,00   |
| 357 | BA0000000486 | Трость  | 1  | 520,00     |
| 358 | BA0000000588 | Тумба прикроватная 400*420*750  | 2  | 5 000,00   |
| 359 | BA0000000477 | Тумбочка прикроватная   | 1  | 1 650,00   |
| 360 | BA0000000483 | Тумбочка прикроватная   | 1  | 1 650,00   |
| 361 | BA0000000508 | Тумбочка прикроватная   | 1  | 1 650,00   |
| 362 | BA0000000288 | Урна со стойкой с пепельницей 20 л  | 2  | 2 600,00   |
| 363 | BA0000000606 | Ящик для игрушек 60x40x36 на колесах  | 4  | 1 209,28   |
| 364 | 01510029     | Автомобиль ГАЗ 2705, двигатель №0132100, шасси 0190036, цвет серо-белый, мощность 86 л/с, регистрационный знак В937СЕ64   | 1  | 329 762,50 |
| 365 | 01510028     | Автомобиль УАЗ 31512, санитарный, регистрационный знак В 708СТ64, категория В, год выпуска 2001, №шасси 10005348, цвет защитный, мощность 76 л/с, масса 1590 кг   | 1  | 160 452,90 |
| 366 | 0000000852   | Акустическая система  | 2  | 8 185,50   |
| 367 | BA0000000234 | Алкометр «Профи» (AL 5000)  | 1  | 4 890,00   |
| 368 | 01370045     | Амплипульс 5  | 1  | 15 673,50  |
| 369 | BA0000000118 | Бормашина пневматическая со встроенным компрессором БПК-01-1  | 1  | 42 951,00  |
| 370 | 0000001538   | ВАЗ 21104, куз.1002946, двигатель 1692360, цвет светло-серебристый металл, регистрационный знак В 676 РВ, дополнительное оборудование к а/м: APS 35 PRO автосигнализация, CD-ресивер MP-3 SONY CDX-GT20, антенна BOSN, автомагнитола SONY XS-F 6931 R 6*9 coaxial | 1  | 249 900,00 |
| 371 | BA0000000244 | Ванна для подводного душа-массажа «Chiraha»   | 1  | 78 181,00  |
| 372 | 01320126     | Ванна моечная ВМ-2  | 1  | 8 515,64   |
| 373 | 01320125     | Ванна моечная ВМ-2  | 1  | 8 515,64   |
| 374 | BA0000000224 | Вентилятор ВЦ 14-46-3,15 (3/1500)   | 1  | 12 145,00  |
| 375 | BA0000000225 | Вентилятор ВЦ 14-46-5 (15/1500)   | 1  | 35 280,00  |
| 376 | 0000000937   | Весы бытовые  | 2  | 6 105,00   |
| 377 | BA0000000119 | Весы настольные PH-10Ц13 У,10 кг  | 2  | 6 592,00   |

|     |              |   |    |            |
|-----|--------------|---|----|------------|
| 378 | ВА0000000238 | Весы промышленные электронные ВТ-150  | 1  | 8 000,00   |
| 379 | 0000000913   | Гидрант пожарный ГП 1,75  | 1  | 7 444,84   |
| 380 | 01330004     | Датчик САКЗ-Ду 50 СН  | 1  | 31 828,71  |
| 381 | 0000000857   | Диван   | 4  | 18 858,11  |
| 382 | ВА0000000199 | Диван медицинский   | 6  | 18 930,00  |
| 383 | ВА0000000219 | Диван медицинский   | 2  | 6 310,00   |
| 384 | 0000001464   | Диван-софа с кожаным заменителем  | 2  | 6 732,00   |
| 385 | 01320114     | Жарочный шкаф   | 1  | 30 714,75  |
| 386 | 01320107     | Жарочный шкаф   | 1  | 12 993,75  |
| 387 | 01370046     | Ингалятор ультразвуковой «Вулкан»   | 1  | 10 657,98  |
| 388 | ВА0000000230 | Ингалятор LD-250 U ультразвуковой   | 1  | 3 900,00   |
| 389 | ВА0000000235 | Индикатор внутриглазного давления ИГД-02 «ПРА»                                  | 1  | 22 000,00  |
| 390 | 01320138     | Картофелечистка МОК 300   | 1  | 17 192,50  |
| 391 | 01320119     | Картофелечистка МОК-300   | 1  | 18 802,08  |
| 392 | ВА0000000243 | Кафедра КВЛ-01  | 1  | 40 000,00  |
| 393 | 01320110     | Кипятильник электрический   | 1  | 17 179,80  |
| 394 | 0000001643   | Компрессор электрический FX 95  | 1  | 5 974,00   |
| 395 | 01360018     | Компьютер Formosa, принтер  | 1  | 18 845,12  |
| 396 | 0000001634   | Компьютер, монитор Samsung  | 1  | 26 642,40  |
| 397 | ВА0000000121 | Компьютер, монитор Samsung  | 1  | 22 055,00  |
| 398 | 01360014     | Компьютер, монитор Samsung, принтер   | 1  | 10 530,00  |
| 399 | 01360016     | Компьютер, монитор Samtron  | 1  | 17 156,88  |
| 400 | 01360019     | Компьютер, монитор 17" MAG  | 1  | 16 970,24  |
| 401 | ВА0000000124 | Компьютер, монитор LCD Acer 17"   | 1  | 24 100,00  |
| 402 | 01380157     | Кондиционер Daewoo  | 1  | 22 200,00  |
| 403 | 01320122     | Котел пищеварочный электрический КЭП 160  | 1  | 101 508,00 |
| 404 | 01320123     | Котел пищеварочный электрический КЭП-250  | 1  | 119 565,60 |
| 405 | 0000001637   | Кресло гинекологическое   | 1  | 12 875,00  |
| 406 | 0000000914   | Кресло руководителя черное, кожа  | 1  | 3 330,91   |
| 407 | ВА0000000214 | Кровать МИ 01.38.01.00.00 (сетка сварная, спинки круглые 2000x840x760, МСК-124) | 16 | 52 416,00  |
| 408 | ВА0000000215 | Кровать МИ 01.38.01.00.00 (сетка сварная, спинки круглые 2000x840x760, МСК-124) | 16 | 52 416,00  |
| 409 | 01380149     | Ксерокс Canon FC-266  | 1  | 15 285,60  |
| 410 | ВА0000000203 | Кухонный уголок   | 2  | 19 900,00  |
| 411 | ВА0000000206 | Матрац противопролежневый   | 2  | 9 800,00   |
| 412 | 01320136     | Машина овощерезательная МПР-350   | 1  | 18 630,00  |
| 413 | 01320115     | Машина протерто-резательная МПР-350   | 1  | 23 309,28  |
| 414 | 01320124     | Машина хлеборезная АХМ-300Т   | 1  | 44 890,56  |
| 415 | 01380153     | Микшерный пульт   | 1  | 6 552,00   |
| 416 | 0000000751   | Морозильник «Саратов»   | 3  | 16 748,73  |
| 417 | 0000000866   | Морозильник «Саратов»   | 1  | 4 703,72   |
| 418 | 0000000971   | Морозильник «Саратов»   | 2  | 14 506,80  |
| 419 | 01380152     | Музыкальный центр «amsung-MAX»  | 1  | 9 508,80   |
| 420 | ВА0000000211 | Набор корпусной мебели  | 1  | 18 800,00  |
| 421 | 01370048     | Набор пробных очковых линз НПУ 69-01  | 1  | 13 860,00  |
| 422 | ВА0000000178 | Набор мебели в ординаторскую  | 1  | 7 128,00   |
| 423 | 0000000865   | Набор мягкой мебели   | 2  | 21 186,00  |
| 424 | 0000000964   | Насосная станция  | 1  | 4 936,49   |
| 425 | ВА0000000215 | Облучатель-рециркулятор ОРУБ-03-КРОНТ ультрафиолетовый бактерицидный            | 1  | 9 780,00   |
| 426 | ВА0000000211 | Облучатель-рециркулятор ОРУБ-03-КРОНТ ультрафиолетовый бактерицидный (Дезар 3)  | 1  | 9 200,00   |
| 427 | 0000001577   | Облучатель-рециркулятор ОРУБ-03-КРОНТ ультрафиолетовый бактерицидный            | 1  | 9 869,60   |
| 428 | 0000001578   | Облучатель-рециркулятор ОРУБ-03-КРОНТ ультрафиолетовый бактерицидный            | 1  | 9 869,60   |
| 429 | 0000001557   | Облучатель-рециркулятор ОРУБ-03-КРОНТ ультрафиолетовый бактерицидный            | 1  | 9 869,60   |

|     |              |   |   |            |
|-----|--------------|---|---|------------|
| 430 | BA000000145  | Облучатель-рециркулятор ОРУБ-03-КРОНТ ультрафиолетовый бактерицидный                        | 1 | 9 780,00   |
| 431 | BA000000146  | Облучатель-рециркулятор ОРУБ-03-КРОНТ ультрафиолетовый бактерицидный                        | 1 | 9 780,00   |
| 432 | BA000000216  | Облучатель-рециркулятор ОРУБ-03-КРОНТ ультрафиолетовый бактерицидный                        | 1 | 9 200,00   |
| 433 | BA000000239  | Облучатель-рециркулятор ОРУБ-03-КРОНТ-4 ультрафиолетовый бактерицидный                      | 1 | 9 780,00   |
| 434 | BA000000226  | Облучатель-рециркулятор ОРУБн2-01-КРОНТ   | 1 | 7 500,00   |
| 435 | BA000000227  | Облучатель-рециркулятор ОРУБн2-01-КРОНТ   | 1 | 7 500,00   |
| 436 | 0000000872   | Обогреватель «Дистар»   | 2 | 7 157,26   |
| 437 | 0000000932   | Обогреватель «Дистар»   | 1 | 3 905,80   |
| 438 | 01380156     | Оверлок Necch-670   | 1 | 8 667,00   |
| 439 | 0000000867   | Палас   | 2 | 47 332,95  |
| 440 | BA0000000312 | Пандус 2-секционный 150 см  | 2 | 14 790,00  |
| 441 | BA0000000313 | Пандус 3-секционный 200 см  | 2 | 19 800,00  |
| 442 | BA0000000220 | Плевательница стоматологическая металлическая с держателем для одноразового стакана ПСМ-01  | 1 | 3 712,00   |
| 443 | BA0000000256 | Поручень  | 4 | 3 000,00   |
| 444 | 01320117     | Посудомоечная машина МПУ-700  | 1 | 125 626,05 |
| 445 | BA0000000228 | Принтер «Epson Stylus Photo R270» (A4, 5760x1440 dpi. 6-цветClaria. 30ppm.печать на CD,USB) | 1 | 3 731,00   |
| 446 | BA0000000125 | Принтер HP LaserJet 1020  | 1 | 5 200,00   |
| 447 | 01360022     | Принтер HP LaserJet 1022  | 1 | 5 501,94   |
| 448 | 01360017     | Принтер лазерный Samsung ML 1210  | 1 | 7 413,12   |
| 449 | BA0000000214 | Принтер лазерный Samsung ML-2015  | 1 | 4 430,00   |
| 450 | 01320133     | Сварочный аппарат   | 1 | 7 130,00   |
| 451 | BA0000000245 | Светильник диагностический хирургический передвижной SD 200                                 | 1 | 22 000,00  |
| 452 | BA0000000221 | Светильник стоматологический ССМ-28-01 «Унилюкс»  | 1 | 24 570,00  |
| 453 | 01330003     | Сигнализатор «СОУ-1»  | 1 | 11 719,65  |
| 454 | BA0000000280 | Сплит-система «Веко» ВКН 070  | 1 | 6 490,00   |
| 455 | BA0000000185 | Спортивный инвентарь для кабинета ЛФ  | 1 | 6 308,70   |
| 456 | 01320130     | Станок деревообрабатывающий   | 1 | 8 505,00   |
| 457 | BA0000000212 | Стенка «Зодиак»   | 1 | 18 000,00  |
| 458 | BA0000000202 | Стенка «Фараон»   | 1 | 14 150,00  |
| 459 | BA0000000191 | Стенка малогабаритная «Атк»   | 1 | 6 800,00   |
| 460 | 01370047     | Стерилизатор паровой ГП-10  | 1 | 16 170,15  |
| 461 | 0000001552   | Стерилизатор воздушный ГП-10-МО   | 1 | 16 068,00  |
| 462 | 0000001553   | Стерилизатор паровой горизонтальный настольный ГП- 10-1 «ТЗМОИ»                             | 1 | 21 382,80  |
| 463 | 0000001633   | Стиральная машина «ELENBERG WM-4510»  | 1 | 3 745,21   |
| 464 | 1380132      | Стиральная машина Л-25-121  | 1 | 150 174,72 |
| 465 | 0000001471   | Стол массажный  | 1 | 3 570,00   |
| 466 | 0000000874   | Стол письменный   | 9 | 36 133,90  |
| 467 | BA0000000206 | Стол прикроватный с регулировкой М-6000000  | 6 | 19 800,00  |
| 468 | 0000000941   | Стол разделочный  | 3 | 10 823,65  |
| 469 | 0000000871   | Стол-книжка   | 1 | 3 336,05   |
| 470 | BA0000000194 | Стул для стоматолога  | 1 | 7 836,32   |
| 471 | 01380146     | Телевизор LG  | 1 | 9 793,70   |
| 472 | 0000000876   | Телевизор «Витязь»  | 2 | 8 699,10   |
| 473 | 01380150     | Телевизор «Витязь»  | 1 | 6 943,95   |
| 474 | 01380151     | Телевизор «Витязь»  | 1 | 6 943,95   |
| 475 | 01380148     | Телевизор «Витязь»  | 1 | 6 863,92   |
| 476 | 0000000877   | Телевизор «Горизонт»  | 3 | 12 807,90  |
| 477 | 01380147     | Телевизор «Горизонт»  | 1 | 6 096,37   |
| 478 | 1380144      | Телевизор «Горизонт»  | 1 | 7 652,89   |
| 479 | 138145       | Телевизор «Рекорд»  | 1 | 8 508,50   |
| 480 | 01380154     | Телевизор «Рубин»   | 1 | 4 469,14   |
| 481 | BA0000000209 | Тележка для перевозки грузов  | 1 | 4 900,00   |
| 482 | BA0000000213 | Тележка для перевозки грузов  | 1 | 4 900,00   |

|     |              |   |    |            |
|-----|--------------|---|----|------------|
| 483 | BA0000000311 | Тележка для перевозки грузов                    | 1  | 5 420,00   |
| 484 | BA0000000310 | Тележка официантская                            | 1  | 6 000,00   |
| 485 | 01360015     | Телефакс Panasonic                              | 1  | 6 435,00   |
| 486 | BA0000000229 | Сотовый телефон SONY ERICSSON K510 i midnight   | 1  | 4 699,00   |
| 487 | BA0000000120 | Тепловентилятор СФО-40                          | 1  | 17 180,40  |
| 488 | 0000001669   | Топор «ИЖ» мясорубный                           | 1  | 440,90     |
| 489 | 0000001612   | Умывальник передвижной УОП-1                    | 1  | 5 202,00   |
| 490 | 0000000753   | Холодильник                                     | 1  | 4 393,79   |
| 491 | 01380137     | Холодильник «Саратов»                           | 1  | 14 254,35  |
| 492 | 01380136     | Холодильник «Саратов»                           | 1  | 14 254,35  |
| 493 | 01280142     | Холодильник «Саратов»                           | 1  | 12 841,95  |
| 494 | 01380141     | Холодильник «Саратов»                           | 1  | 12 841,95  |
| 495 | 01380143     | Холодильник «Саратов»                           | 1  | 12 841,95  |
| 496 | 01380138     | Холодильник «Саратов»                           | 1  | 14 254,35  |
| 497 | 01380134     | Холодильник «Саратов»                           | 1  | 14 254,35  |
| 498 | 0000000880   | Холодильник «Саратов»                           | 55 | 208 056,80 |
| 499 | 01380140     | Холодильник «Саратов» 2-камерный                | 1  | 14 254,35  |
| 500 | 01380139     | Холодильник «Саратов» 2-камерный                | 1  | 14 254,35  |
| 501 | 01380135     | Холодильник «Саратов» 2-камерный                | 1  | 14 254,35  |
| 502 | 0000000967   | Центрифуга                                      | 1  | 4 455,00   |
| 503 | 01380131     | Центрифуга ЛЦ-25                                | 1  | 77 550,00  |
| 504 | BA0000000246 | Центрифуга ЛЦ-25 люкс                           | 1  | 89 916,00  |
| 505 | 0000001436   | Цифровая фотокамера Olympus                     | 1  | 4 830,00   |
| 506 | 01380155     | Швейная машина PM Typical 652                   | 1  | 12 679,50  |
| 507 | BA0000000284 | Шкаф 2-створчатый                               | 3  | 11 700,00  |
| 508 | BA0000000309 | Шкаф 2-створчатый                               | 3  | 15 900,00  |
| 509 | BA0000000285 | Шкаф 2-створчатый с зеркалом                    | 1  | 4 280,00   |
| 510 | BA0000000283 | Шкаф 3-створчатый                               | 1  | 5 200,00   |
| 511 | BA0000000180 | Шкаф без дна                                    | 3  | 12 546,00  |
| 512 | 0000000851   | Шкаф для книг стеклянный                        | 1  | 5 136,00   |
| 513 | 0000001621   | Шкаф для одежды 3-створчатый                    | 17 | 72 828,00  |
| 514 | 0000001550   | Шкаф медицинский Ш-1-1                          | 1  | 3 733,20   |
| 515 | BA0000000307 | Шкаф металлический 680*350*400                  | 1  | 5 500,00   |
| 516 | 0000000879   | Шкаф платъевой                                  | 3  | 15 937,01  |
| 517 | BA0000000181 | Шкаф с полками (для раздаточной)                | 3  | 9 639,00   |
| 518 | 01320140     | Шкаф холодильный R-152                          | 1  | 42 422,60  |
| 519 | 01320120     | Шкаф холодильный ШКХ-800                        | 1  | 86 120,10  |
| 520 | BA0000000200 | Шкаф ШМС-1 (1-створчатый стекло/металл)         | 1  | 4 100,00   |
| 521 | BA0000000218 | Шкаф ШМС-1 (1-створчатый стекло/металл)         | 1  | 4 100,00   |
| 522 | BA0000000201 | Шкаф ШМС-2 (2-створчатый стекло/металл)         | 1  | 4 795,00   |
| 523 | 01320118     | Электромясорубка МИМ-300                        | 1  | 16 529,76  |
| 524 | 01320113     | Электроплита с жарочным шкафом                  | 1  | 29 978,85  |
| 525 | 01320121     | Электросковорода СЭЧ-0,45                       | 1  | 32 373,00  |
| 526 | 0000001472   | ЭлектрокардиографЭК1Т-07 «АКСИОН»               | 1  | 21 115,00  |
| 527 | BA0000000520 | Глюкометр                                       | 1  | 3 300,00   |
| 528 | BA0000000521 | Глюкометр                                       | 1  | 3 300,00   |
| 529 | BA0000000523 | Ингалятор OMRON Comp Air NE-C28-E компрессорный | 1  | 3 550,00   |
| 530 | BA0000000522 | Ингалятор OMRON Comp Air NE-C28-E компрессорный | 1  | 3 550,00   |
| 531 | BA0000000620 | Лестница 3-коленная                             | 1  | 15 832,49  |
| 532 | BA0000000619 | Лестница 3-коленная                             | 1  | 15 832,50  |
| 533 | BA0000000629 | Пылесос DAEWOO RC-4805                          | 1  | 2 400,00   |
| 534 | BA0000000636 | Пылесос Scarlett SC-1086                        | 1  | 3 500,00   |
| 535 | BA0000000637 | Пылесос «Фея» 4011                              | 1  | 3 400,00   |
| 536 | BA0000000630 | Стеллаж кухонный СК-1000/400                    | 1  | 4 500,00   |
| 537 | BA0000000629 | Стеллаж кухонный СК-1000/400                    | 1  | 4 500,00   |
| 538 | BA0000000631 | Стеллаж кухонный СК-1000/400                    | 1  | 4 500,00   |
| 539 | BA0000000635 | Стеллаж кухонный СК-1000/400                    | 1  | 4 500,00   |
| 540 | BA0000000634 | Стеллаж кухонный СК-1000/400                    | 1  | 4 500,00   |

|               |              |  |            |                    |
|---------------|--------------|--|------------|--------------------|
| 541           | BA0000000633 | Стеллаж кухонный СК-1000/400           | 1          | 4 500,00           |
| 542           | BA0000000632 | Стеллаж кухонный СК-1000/400           | 1          | 4 500,00           |
| 543           | BA0000000628 | Стеллаж кухонный СК-1000/400           | 1          | 4 500,00           |
| 544           | BA0000000627 | Стеллаж кухонный СК-1000/400           | 1          | 4 500,00           |
| 545           | BA0000000621 | Стеллаж кухонный СК-1000/400           | 1          | 4 500,00           |
| 546           | BA0000000622 | Стеллаж кухонный СК-1000/400           | 1          | 4 500,00           |
| 547           | BA0000000623 | Стеллаж кухонный СК-1000/400           | 1          | 4 500,00           |
| 548           | BA0000000624 | Стеллаж кухонный СК-1000/400           | 1          | 4 500,00           |
| 549           | BA0000000625 | Стеллаж кухонный СК-1000/400           | 1          | 4 500,00           |
| 550           | BA0000000626 | Стеллаж кухонный СК-1000/400           | 1          | 4 500,00           |
| 551           | BA0000000614 | Тележка грузовая для белья модель 203  | 1          | 7 900,00           |
| 552           | BA0000000615 | Тележка грузовая для белья модель 203  | 1          | 7 900,00           |
| 553           | BA0000000616 | Тележка грузовая для белья модель 203  | 1          | 7 900,00           |
| 554           | BA0000000617 | Тележка грузовая для белья модель 203  | 1          | 7 900,00           |
| 555           | BA0000000618 | Тележка грузовая для белья модель 203  | 1          | 7 900,00           |
| 556           | BA0000000524 | Теплосчетчик ТЭМ-104, в составе ППР-80 | 1          | 51 475,50          |
| 557           | BA0000000525 | Теплосчетчик ТЭМ-104, в составе ППР-50 | 1          | 46 334,50          |
| 558           | BA0000000622 | Фонарь ФОС 3-5/6                       | 10         | 20 999,98          |
| 559           | BA0000000626 | Шкаф пожарный ШПК-310в                 | 1          | 2 553,00           |
| 560           | BA0000000624 | Электрический чайник SCARLETT          | 1          | 1 200,00           |
| <b>Итого:</b> |              |  | <b>884</b> | <b>20711267,69</b> |

Приложение № 3 к распоряжению  
Правительства области от 30 декабря 2010 года № 462-Пр

**Перечень объектов недвижимого имущества,  
закрепленного за государственным автономным учреждением Саратовской области  
«Балаковский дом-интернат для престарелых и инвалидов»**

| № п/п | Инвентарный номер | Наименование объекта   | Количество | Балансовая стоимость (рублей) |
|-------|-------------------|--|------------|-------------------------------|
| 1.    | 010100000005      | Нежилое помещение главного корпуса, литер Аа., этаж надземный, площадь 6792,9 кв. м, Саратовская область, г.Балаково, ул.30 лет Победы, д.71, кадастровый № 64-64-13/016/2006-24   | 1          | 18 765 596,80                 |
| 2.    | 010100000003      | Здание хозяйственного корпуса, инвентарный № 63:407:003:000011870:Г, литер Г, назначение нежилое, площадь 480,7 кв. м, этажность - 1, Саратовская область, г.Балаково, ул.30 лет Победы, д.71, кадастровый № 64-64-13/016/2006-48  | 1          | 1 380 229,54                  |
| 3.    | 010100000006      | Здание детского дома на 70 мест, назначение жилое, этажность - 2, подземная этажность - 1, литер А, площадь 4708,5 кв. м, Саратовская область, г.Балаково, ул.30 лет Победы, д.69  | 1          | 109 059 476,00                |
| 4.    | 010100000010      | Нежилое здание хозяйственного корпуса, этажность - 1, литер Б, площадь 263,1 кв. м, Саратовская область, г.Балаково, ул.30 лет Победы, д.69/1  | 1          | 1 340 890,00                  |
| 5.    | 010100000001      | Жилой дом, площадь 3006,5 кв.м, этажность - 5, Саратовская область, г.Балаково, ул.30 лет Победы, д.71а  | 1          | 598 777,34                    |
| 6.    | 010100000006      | Нежилое помещение банно-прачечного корпуса, литер А1, этаж надземный, площадь 339,7 кв. м, Саратовская область, г.Балаково, ул.30 лет Победы, д.71, кадастровый № 64-64-13/016/2006-35   | 1          | 1 398 537,00                  |
| 7.    | 010100000002      | Здание овощехранилища, инвентарный № 63:407:003:000011870:К, литер К, назначение нежилое, площадь 147 кв. м, подземная этажность - 1, Саратовская область, г.Балаково, ул.30 лет Победы, д.71, кадастровый № 64-64-13/016/2006-61  | 1          | 364 687,70                    |
| 8.    | 010100000004      | Здание патологоанатомического корпуса с холодными пристройками, инвентарный № 63:407:003:000011870:в, в1, литер В, в, в1, назначение нежилое, площадь 49,1 кв. м, этажность - 1, Саратовская область, г.Балаково, ул.30 лет Победы, д.71, кадастровый № 64-64-13/016/2006-28 | 1          | 227 629,02                    |

|     |              |  |   |            |
|-----|--------------|--|---|------------|
| 9.  | 000001010001 | Здание теплицы с пристройкой, инвентарный № 63:407:003:000011870:ДД1, литер ДД1, назначение нежилое, площадь 176,7 кв. м, этажность - 2, Саратовская область, г. Балаково, ул. 30 лет Победы, д. 71, кадастровый № 64-64-13/016/2006-67  | 1 | 448 996,50 |
| 10. | 010100000009 | Здание трансформаторной подстанции, инвентарный № 63:407:003:000011870:Б, литер Б, назначение нежилое, площадь 41,3 кв. м, этажность - 1, Саратовская область, г. Балаково, ул. 30 лет Победы, д. 71, кадастровый № 64-64-13/016/2006-45 | 1 | 188 847,92 |
| 11. | 010100000007 | Сооружение-резервуар с объемом 100 куб. м, инвентарный № 63:407:003:000011870:І, литер І, назначение нежилое, Саратовская область, г. Балаково, ул. 30 лет Победы, д. 71, кадастровый № 64-64-13/016/2006-53                             | 1 | 96 831,88  |
| 12. | 010100000008 | Сооружение-резервуар с объемом 100 куб. м, инвентарный № 63:407:003:000011870:ІІ, литер ІІ, назначение нежилое, Саратовская область, г. Балаково, ул. 30 лет Победы, д. 71, кадастровый № 64-64-13/016/2006-50                           | 1 | 96 831,88  |

**Перечень объектов  
особо ценного движимого имущества, закрепляемого  
за государственным автономным учреждением Саратовской области  
«Балаковский дом-интернат для престарелых и инвалидов»**

| № п/п | Инвентарный номер | Наименование объекта   | Количество | Балансовая стоимость (рублей) |
|-------|-------------------|--|------------|-------------------------------|
| 1     | 10101371076       | Автомобиль ГАЗ 32213, марка т/с В686СО, идентификационный № Х96322130В0684437, год выпуска 2010, двигатель 421600, кузов 322100, мощность двигателя 106,8 к Вт                               | 1          | 488 950,00                    |
| 2     | 000001370165      | Автомобиль ВАЗ 21074, регистрационный знак В227НВ64, идентификационный № ХТА21074042006363, год выпуска 2004, модель, № двигателя 2106, 7832499, мощность двигателя 54,8 кВт                 | 1          | 174 840,00                    |
| 3     | 000001370169      | Автомобиль ГАЗ 31105 «Волга», регистрационный знак В419ТУ64, идентификационный № Х9631105091428813, № двигателя 2.4L- ДОНС*115800211, № кузова 31105080193593, мощность двигателя 131,9 кВт  | 1          | 344 998,00                    |
| 4     | 000001370166      | Автомобиль УАЗ 3962, регистрационный знак В752СО64, идентификационный № ХТТ39620010002145, год выпуска 2001, № двигателя УМЗ-41780В № 10102100, № кузова 10002145, мощность двигателя 76 кВт | 1          | 134 619,36                    |
| 5     | 010101370315      | 2-проводной модем для выделенных и коммутируемых линий   | 1          | 7 286,70                      |
| 6     | 010101370525      | Автомат формовки котлет  | 1          | 46 000,00                     |
| 7     | 010101370322      | Алкометр   | 1          | 8 500,00                      |
| 8     | 010101370713      | Амплипульс-7   | 1          | 14 700,00                     |
| 9     | 000001370037      | Анализатор для х/и   | 1          | 209 250,00                    |
| 10    | 010101370308      | Аппарат «Стел»   | 1          | 40 500,00                     |
| 11    | 010101370309      | Аппарат «Стел»   | 1          | 40 500,00                     |
| 12    | 000001370047      | Аппарат лазерный «Милта»   | 1          | 17 404,80                     |
| 13    | 000001370013      | Аппарат УЗТ-101Ф   | 1          | 17 141,52                     |
| 14    | 010101370397      | Банкетка медицинская 3-местная   | 4          | 26 600,00                     |
| 15    | 010101370391      | Беговая дорожка магнитная  | 1          | 13 975,00                     |
| 16    | 000001370062      | Бензопила «Партнер»  | 1          | 6 955,00                      |
| 17    | 010101370281      | Беседка парковая   | 4          | 24 465,44                     |
| 18    | 000001370121      | Бойлер WESTER LINE   | 1          | 11 346,00                     |
| 19    | 000001370082      | Большой ударный инструмент   | 1          | 17 795,50                     |
| 20    | 010101370255      | Ванна моечная 1-секционная   | 1          | 4 500,00                      |
| 21    | 010101370241      | Ванна моечная 2-секционная   | 1          | 10 296,01                     |
| 22    | 010101370702      | Ванна моечная 2-секционная   | 5          | 26 250,00                     |
| 23    | 010101370703      | Ванна моечная 2-секционная ВСМ 2/600   | 1          | 6 950,00                      |
| 24    | 010101370704      | Ванна моечная 2-секционная ВСМ 2/600   | 1          | 6 950,00                      |
| 25    | 010101370254      | Ванна моечная - котломойка   | 1          | 10 890,00                     |
| 26    | 010101370705      | Ванна моечная односекционная ВМ 1/530  | 6          | 19 872,00                     |
| 27    | 010101370577      | Ванна передвижная односекционная ВМП-400   | 1          | 8 000,00                      |
| 28    | 010101370578      | Ванна передвижная односекционная ВМП-400   | 1          | 8 000,00                      |

|    |              |   |   |            |
|----|--------------|---|---|------------|
| 29 | 010101370393 | Велотренажер                                | 1 | 10 175,00  |
| 30 | 010101370390 | Велоэллипсоид                               | 1 | 13 575,00  |
| 31 | 010101370639 | Весы ВСП-12/2-3К                            | 1 | 4 340,00   |
| 32 | 010101370640 | Весы ВСП-12/2-3К                            | 1 | 4 340,00   |
| 33 | 010101370641 | Весы ВСП-12/2-3К                            | 1 | 4 340,00   |
| 34 | 010101370642 | Весы ВСП-12/2-3К                            | 1 | 4 340,00   |
| 35 | 010101370643 | Весы ВСП-12/2-3К                            | 1 | 4 340,00   |
| 36 | 010101370644 | Весы ВСП-12/2-3К                            | 1 | 4 340,00   |
| 37 | 010101370645 | Весы ВСП-12/2-3К                            | 1 | 4 340,00   |
| 38 | 010101370646 | Весы ВСП-12/2-3К                            | 1 | 4 340,00   |
| 39 | 010101370722 | Весы ВСП-12/2-3К                            | 1 | 5 240,00   |
| 40 | 010101370731 | Весы ЕВ1-150 W1-2М                          | 1 | 11 723,00  |
| 41 | 010101370638 | Весы ЕВ1-150 W1-2М                          | 1 | 11 088,00  |
| 42 | 010101370701 | Весы медицинские РП-150МГ                   | 1 | 7 800,00   |
| 43 | 010101370257 | Весы настольные РН-10Ц13У, 10 кг            | 1 | 3 296,07   |
| 44 | 010101370262 | Весы настольные РН-10Ц13У, 10 кг            | 3 | 9 888,00   |
| 45 | 010101370581 | Весы РН-6Ц рычажные настольные циферблатные | 1 | 3 100,00   |
| 46 | 010101370582 | Весы РН-6Ц рычажные настольные циферблатные | 1 | 3 100,00   |
| 47 | 010101370580 | Весы товарные платформенные циферблатные    | 1 | 3 850,00   |
| 48 | 010101370579 | Весы товарные платформенные циферблатные    | 1 | 3 850,00   |
| 49 | 000001370120 | Видеомагнитофон VGR                         | 1 | 9 680,06   |
| 50 | 010101370508 | Витрина холодильная Бирюса 290-1            | 1 | 12 230,00  |
| 51 | 010101370511 | Витрина холодильная Бирюса 460 Н-1          | 1 | 21 790,00  |
| 52 | 010101370510 | Витрина холодильная Бирюса 460 Н-1          | 1 | 21 790,00  |
| 53 | 010101370573 | Виш/ФШ 2006 Шкаф для документов             | 1 | 4 788,00   |
| 54 | 010101370572 | Виш/ФШ 2006 Шкаф для документов             | 1 | 4 788,00   |
| 55 | 010101370571 | Виш/ФШ 2006 Шкаф для документов             | 1 | 4 788,00   |
| 56 | 010101370570 | Виш/ФШ 2006 Шкаф для документов             | 1 | 4 788,00   |
| 57 | 010101370569 | Виш/ФШ 2006 Шкаф для документов             | 1 | 4 788,00   |
| 58 | 010101370771 | Водонагреватель накопительный Garanterm 50  | 1 | 6 955,00   |
| 59 | 010101370770 | Водонагреватель накопительный Garanterm 50  | 1 | 6 955,00   |
| 60 | 010101370772 | Водонагреватель накопительный Garanterm 50  | 1 | 6 955,00   |
| 61 | 010101370773 | Водонагреватель накопительный Garanterm 50  | 1 | 6 955,00   |
| 62 | 010101370774 | Водонагреватель накопительный Garanterm 50  | 1 | 6 955,00   |
| 63 | 010101370775 | Водонагреватель накопительный Garanterm 50  | 1 | 6 955,00   |
| 64 | 010101370776 | Водонагреватель накопительный Garanterm 50  | 1 | 6 955,00   |
| 65 | 010101370777 | Водонагреватель накопительный Garanterm 50  | 1 | 6 955,00   |
| 66 | 010101370778 | Водонагреватель накопительный Garanterm 50  | 1 | 6 955,00   |
| 67 | 010101370779 | Водонагреватель накопительный Garanterm 50  | 1 | 6 955,00   |
| 68 | 010101370780 | Водонагреватель накопительный Garanterm 50  | 1 | 6 955,00   |
| 69 | 010101370423 | Водонагреватель проточный                   | 3 | 9 738,00   |
| 70 | 010101370546 | Водонагреватель проточный System 600        | 1 | 3 758,00   |
| 71 | 010101370545 | Водонагреватель проточный System 600        | 1 | 3 758,00   |
| 72 | 010101370544 | Водонагреватель проточный System 600        | 1 | 3 758,00   |
| 73 | 010101370543 | Водонагреватель проточный System 600        | 1 | 3 758,00   |
| 74 | 010100000013 | Ворота гаражные 3000*3000                   | 1 | 33 600,00  |
| 75 | 010100000019 | Ворота гаражные металлические               | 1 | 43 000,00  |
| 76 | 010100000020 | Ворота гаражные металлические               | 1 | 43 000,00  |
| 77 | 010100000012 | Ворота гаражные с калиткой 3000*3000        | 1 | 34 400,00  |
| 78 | 000001370063 | Газонокосилка                               | 1 | 13 340,00  |
| 79 | 010101370325 | Газонокосилка-триммер RCTB 1000             | 1 | 5 150,00   |
| 80 | 010101370438 | Гардероб                                    | 1 | 3 234,00   |
| 81 | 000001370039 | Гемоскрин № 7                               | 1 | 203 757,68 |
| 82 | 000001370072 | Гермодвери                                  | 3 | 40 917,77  |
| 83 | 000001370138 | Гермодвери                                  | 3 | 40 914,72  |
| 84 | 010100000018 | Дверь утепленная металлическая без замка    | 1 | 12 632,00  |
| 85 | 010100000017 | Дверь утепленная металлическая с замком     | 1 | 13 032,00  |
| 86 | 000001370061 | Дежепрокидыватель одновинтовой              | 1 | 42 957,00  |

|     |              |  |    |            |
|-----|--------------|--|----|------------|
| 87  | 010101370259 | Деструктор для уничтожения одноразовых игл                               | 1  | 7 900,00   |
| 88  | 10101370821  | Деструктор для игл   | 1  | 12 380,00  |
| 89  | 010101370686 | Диван и 2 кресла   | 1  | 25 000,00  |
| 90  | 010101370682 | Диван нераздвижной на 3 посадочных места                                 | 1  | 10 000,00  |
| 91  | 010101370683 | Диван нераздвижной на 3 посадочных места                                 | 1  | 10 000,00  |
| 92  | 010101370684 | Диван нераздвижной на 3 посадочных места                                 | 1  | 10 000,00  |
| 93  | 010101370685 | Диван нераздвижной на 3 посадочных места                                 | 1  | 10 000,00  |
| 94  | 000001370046 | Дистиллятор Д-4  | 1  | 12 765,00  |
| 95  | 010101370647 | Жалюзи мультифактурные   | 12 | 74 460,00  |
| 96  | 010101370791 | Жалюзи мультифактурные   | 4  | 50 080,00  |
| 97  | 010101370487 | Измерительный комплекс СГ-ЭКВЗ на базе счетчика RVG                      | 1  | 90 000,00  |
| 98  | 010101370441 | Ингалятор ультразвуковой ВУЛКАН - 1                                      | 1  | 11 000,00  |
| 99  | 010101370442 | Ингалятор ультразвуковой ТУМАН - 1                                       | 1  | 19 000,00  |
| 100 | 010101370260 | Индикатор внутриглазного давления портативный ИГД-02 «ГПА»               | 1  | 10 485,00  |
| 101 | 010101370447 | Источник бесперебойного питания Ippon Smart Power Pro                    | 1  | 3 265,00   |
| 102 | 010101370634 | Коляска прогулочная «Надежда»  | 1  | 4 000,00   |
| 103 | 000001370045 | Камера дезинфекционная   | 1  | 92 685,00  |
| 104 | 000001370116 | Караоке с приставкой   | 1  | 14 820,50  |
| 105 | 010101370789 | Каркас беседки 4000*5000 из металлоконструкций                           | 1  | 47 533,00  |
| 106 | 010101370790 | Каркас беседки 4000*5000 из металлоконструкций                           | 1  | 47 533,00  |
| 107 | 000001370149 | Картофелечистка  | 1  | 15 761,97  |
| 108 | 010101370676 | Каталка больничная со съемными носилками (с решетчатым ложем и матрасом) | 1  | 11 750,00  |
| 109 | 010101370677 | Каталка больничная со съемными носилками (с решетчатым ложем и матрасом) | 1  | 11 750,00  |
| 110 | 010101370770 | Ковер 1,4*2,05   | 4  | 4 640,00   |
| 111 | 010101370439 | Коктейлер кислородный LDPE BAG с концентратором кислород                 | 1  | 54 000,00  |
| 112 | 010101370583 | Колода рузрубочная 650*650*820   | 1  | 14 250,00  |
| 113 | 000001370005 | Колориметр ФЭГ   | 1  | 16 878,36  |
| 114 | 000001370079 | Компьютер  | 1  | 42 064,47  |
| 115 | 010101370252 | Компьютер  | 1  | 17 987,05  |
| 116 | 010101370269 | Компьютер  | 1  | 15 100,00  |
| 117 | 010101370489 | Компьютер Orion  | 1  | 16 666,67  |
| 118 | 010101370490 | Компьютер Orion  | 1  | 16 666,67  |
| 119 | 010101370491 | Компьютер Orion  | 1  | 16 666,66  |
| 120 | 010101370328 | Компьютер без монитора, клавиатуры и мыши                                | 1  | 18 662,00  |
| 121 | 010101370435 | Кондиционер General-Climat   | 1  | 9 500,00   |
| 122 | 010101370781 | Кондиционер General-Climat   | 1  | 15 309,00  |
| 123 | 010101370564 | Кондиционер ККП-Б (П1) с автоматикой                                     | 1  | 150 575,00 |
| 124 | 010101370565 | Кондиционер КЦКП-5 (П2) с автоматикой                                    | 1  | 173 429,00 |
| 125 | 010101370566 | Кондиционер КЦКП-5 (П3) с автоматикой                                    | 1  | 162 240,00 |
| 126 | 010101370285 | Кондиционер потолочный Midea MUA-60 HR                                   | 1  | 59 891,72  |
| 127 | 010101370486 | Корректор объема газа  | 1  | 59 999,00  |
| 128 | 010101370497 | Коса роторная  | 1  | 16 430,00  |
| 129 | 10101370816  | Кресло-туалет АМСF96   | 1  | 3 500,00   |
| 130 | 10101370815  | Кресло-туалет АМСF96   | 1  | 3 500,00   |
| 131 | 10101370797  | Кровать металлическая (прямоугольные спинки, сварная сетка)              | 20 | 99 000,00  |
| 132 | 010101370732 | Кровать металлическая (круглые спинки сварная сетка)                     | 12 | 48 000,00  |
| 133 | 010101370761 | Кровать функциональная двухсекционная на колесах с матрасом              | 1  | 14 300,00  |
| 134 | 010101370762 | Кровать функциональная двухсекционная на колесах с матрасом              | 1  | 14 300,00  |
| 135 | 010100000015 | Крышка люка двухстворчатая   | 1  | 4 850,00   |
| 136 | 010100000016 | Крышка люка двухстворчатая   | 1  | 4 850,00   |
| 137 | 000001370084 | Ксерокс Canon  | 1  | 9 458,72   |
| 138 | 010100000009 | Линия ЛСБ  | 1  | 23 210,20  |
| 139 | 010101370562 | Лифт больничный  | 1  | 766 500,00 |
| 140 | 000001370068 | Лифт грузовой  | 1  | 33 491,81  |
| 141 | 010101370563 | Лифт грузовой малый  | 1  | 383 500,00 |
| 142 | 000001370157 | Лифт медицинский   | 1  | 180 823,54 |
| 143 | 000001370066 | Лифт медицинский   | 1  | 180 823,54 |

|     |              |  |   |            |
|-----|--------------|--|---|------------|
| 144 | 000001370056 | Машина для просеивания муки                    | 1 | 20 898,00  |
| 145 | 000001370144 | Машина моечная                                 | 1 | 117 557,55 |
| 146 | 000001370147 | Машина протирачная МПР                         | 1 | 19 539,63  |
| 147 | 010101370526 | Машина протирачная МПР-350                     | 1 | 55 730,00  |
| 148 | 000001370080 | Машина сушильная                               | 1 | 122 369,40 |
| 149 | 010101370312 | Машина сушильная ЛС-25-01                      | 1 | 99 990,00  |
| 150 | 000001370060 | Машина тестоделительная                        | 1 | 145 060,50 |
| 151 | 000001370057 | Машина тестомесильная                          | 1 | 41 602,50  |
| 152 | 000001370148 | Машина хлеборезная                             | 1 | 37 631,88  |
| 153 | 000001370139 | Машина холодильная                             | 1 | 42 073,37  |
| 154 | 000001370140 | Машина холодильная                             | 1 | 42 073,38  |
| 155 | 010101370574 | Металлическая ширма                            | 1 | 5 400,00   |
| 156 | 000001370038 | Миксер для проб крови                          | 1 | 21 800,50  |
| 157 | 010101370454 | Модем ADSL2+LAN 120N                           | 1 | 7 286,70   |
| 158 | 010101370467 | Мойка двойная нержавеющая                      | 1 | 3 080,00   |
| 159 | 010101370470 | Мойка 60*80                                    | 1 | 3 080,00   |
| 160 | 010101370474 | Мойка ПРОФИ двойная 53*53                      | 1 | 13 757,00  |
| 161 | 010101370472 | Мойка ПРОФИ двойная 53*53                      | 1 | 13 757,00  |
| 162 | 010101370473 | Мойка ПРОФИ одинарная 53*53                    | 1 | 6 928,00   |
| 163 | 010101370475 | Мойка ПРОФИ одинарная 53*53                    | 1 | 6 928,00   |
| 164 | 010101370476 | Мойка ПРОФИ одинарная 53*53                    | 1 | 6 928,00   |
| 165 | 010101370547 | Мойка ПРОФИ одинарная 73*73                    | 1 | 9 100,00   |
| 166 | 000001370085 | Монитор  | 1 | 5 871,09   |
| 167 | 000001370044 | Монитор  | 1 | 5 871,09   |
| 168 | 000001370043 | Монитор  | 1 | 5 871,09   |
| 169 | 010101370517 | Монитор 17"                                    | 1 | 5 218,50   |
| 170 | 010101370496 | Мотоблок «Нева» МБ-2С-7                        | 1 | 45 580,00  |
| 171 | 000001370115 | Музыкальный центр - караоке                    | 1 | 16 489,47  |
| 172 | 000001370083 | Музыкальный инструмент «Юность»                | 1 | 12 125,94  |
| 173 | 010101370400 | Набор для трахеотомии                          | 1 | 7 500,00   |
| 174 | 010101370410 | Набор настольный деревянный, 7 предметов, орех | 1 | 3 717,60   |
| 175 | 010100000021 | Навес металлический                            | 1 | 14 000,00  |
| 176 | 010101370554 | Насадка снегоуборочная МБ                      | 1 | 19 360,00  |
| 177 | 010101370714 | Насос (дренажник) 200/100ф                     | 1 | 3 200,00   |
| 178 | 10101371092  | Насос (дренажник) 200/10ф                      | 1 | 3 200,00   |
| 179 | 000001370041 | Нейрокартограф (БОС)                           | 1 | 428 728,22 |
| 180 | 010101370250 | Ноутбук  | 1 | 25 828,95  |
| 181 | 010101370512 | Ноутбук  | 1 | 21 990,00  |
| 182 | 010101370366 | Облучатель «Дезар-7»                           | 1 | 17 800,00  |
| 183 | 010101370367 | Облучатель «Дезар-7»                           | 1 | 17 800,00  |
| 184 | 10101370820  | Облучатель-рециркулятор ОРУБп-3-5-             | 1 | 22 000,00  |
| 185 | 10101370819  | Облучатель-рециркулятор ОРУБп-3-5-             | 1 | 22 000,00  |
| 186 | 10101370818  | Облучатель-рециркулятор ОРУБп-3-5-             | 1 | 22 000,00  |
| 187 | 010101370536 | Обогреватель масляный 7-секционный «Дельта»    | 7 | 11 732,00  |
| 188 | 000001370029 | Оборудование стоматологического кабинета       | 1 | 93 566,34  |
| 189 | 010101370558 | Огнетушитель ОУ-3                              | 3 | 2 960,02   |
| 190 | 010101370635 | Пандус металлический                           | 1 | 18 600,00  |
| 191 | 010100000012 | Пандус металлический 1200*1000                 | 1 | 6 600,00   |
| 192 | 010100000013 | Пандус металлический 1400*1000                 | 1 | 7 060,00   |
| 193 | 010100000014 | Пандус металлический 2300*1300                 | 1 | 23 021,00  |
| 194 | 010101370313 | Парафинонагреватель                            | 1 | 22 000,00  |
| 195 | 010101370513 | Персональный компьютер                         | 1 | 17 622,00  |
| 196 | 010101370514 | Персональный компьютер                         | 1 | 17 622,00  |
| 197 | 010101370567 | Персональный компьютер                         | 1 | 26 000,00  |
| 198 | 010101370787 | Персональный компьютер                         | 1 | 21 246,00  |
| 199 | 010101370788 | Персональный компьютер                         | 1 | 21 246,00  |
| 200 | 010101370718 | Перфоратор                                     | 1 | 4 800,00   |
| 201 | 000001370075 | Пианино  | 1 | 21 728,02  |

|     |              |   |    |            |
|-----|--------------|---|----|------------|
| 202 | 000001370076 | Пианино   | 1  | 21 728,04  |
| 203 | 000001370151 | Плита с электрическим жарочным шкафом               | 1  | 23 210,71  |
| 204 | 010101370446 | Подтоварник металлический 1200*800*28               | 1  | 5 920,00   |
| 205 | 000001370021 | Подъемник медицинский                               | 1  | 178 773,12 |
| 206 | 000001370020 | Подъемник медицинский                               | 1  | 178 773,12 |
| 207 | 010101370240 | Привод универсальный (машина кухонная)              | 1  | 48 410,01  |
| 208 | 000001370048 | Принтер   | 1  | 7 390,20   |
| 209 | 010101370785 | Принтер Canon Laser LBP-3010                        | 1  | 6 250,00   |
| 210 | 010101370502 | Принтер HP LaserJet                                 | 1  | 7 903,00   |
| 211 | 010101370437 | Принтер лазерный Canon LBP-2900                     | 1  | 3 599,20   |
| 212 | 010101370438 | Принтер лазерный Canon LBP-3000                     | 1  | 4 199,00   |
| 213 | 010101370504 | Принтер HP 1005                                     | 1  | 4 100,00   |
| 214 | 010101370251 | Принтер/сканер                                      | 2  | 15 769,00  |
| 215 | 010101370786 | Принтер/сканер/копир (МФУ) MF 4010                  | 1  | 11 500,00  |
| 216 | 010101370270 | Принтер/сканер/копир Canon MF3228                   | 1  | 6 335,00   |
| 217 | 010101370527 | Приспособление для чистки рыбы                      | 1  | 26 217,00  |
| 218 | 010101370782 | Проектор Benq MP575                                 | 1  | 28 620,00  |
| 219 | 000001370092 | Проекционный Телевизор                              | 1  | 128 310,80 |
| 220 | 010101370535 | Пульт Harvia C-150                                  | 1  | 11 350,00  |
| 221 | 000001370069 | Пульт эстрадный                                     | 1  | 85 240,00  |
| 222 | 010101370469 | Пускатель ПМ12-100210 380В                          | 1  | 4 600,00   |
| 223 | 000001370118 | Пылесос LG  | 2  | 14 465,25  |
| 224 | 010101370321 | Раздатчик холодной и горячей воды «БИОФЕМЕЛИ»       | 2  | 11 000,00  |
| 225 | 010101370261 | Раздатчик холодной и горячей воды (водонагреватель) | 2  | 14 100,00  |
| 226 | 010101370326 | Раздатчик холодной и горячей воды (водонагреватель) | 4  | 22 000,00  |
| 227 | 10101370800  | Расходомер-счетчик электромагнитный                 | 1  | 20 071,00  |
| 228 | 10101370817  | Рольставни (AR/45N)                                 | 3  | 31 050,00  |
| 229 | 010101370555 | Сварочный аппарат                                   | 1  | 7 414,00   |
| 230 | 010101370531 | Сварочный комплект                                  | 1  | 4 300,00   |
| 231 | 010101370272 | Сейф  | 1  | 3 300,00   |
| 232 | 010101370316 | Системный блок компьютера                           | 1  | 10 100,00  |
| 233 | 010101370518 | Системный блок компьютера                           | 1  | 40 976,00  |
| 234 | 000001370042 | Системный блок компьютера                           | 1  | 13 997,74  |
| 235 | 000001370086 | Системный блок компьютера                           | 1  | 13 977,41  |
| 236 | 010101370538 | Спасатель «Барс» в комплекте                        | 1  | 27 000,00  |
| 237 | 010101370539 | Спасатель «Барс» в комплекте                        | 1  | 27 000,00  |
| 238 | 010101370540 | Спасатель «Барс» в комплекте                        | 1  | 27 000,00  |
| 239 | 010101370541 | Спасатель «Барс» в комплекте                        | 1  | 27 000,00  |
| 240 | 010101370269 | Стеллаж кухонный                                    | 4  | 21 000,00  |
| 241 | 010101370268 | Стеллаж на 240 тарелок                              | 1  | 11 570,00  |
| 242 | 010101370631 | Стеллаж складской СТК                               | 1  | 5 438,00   |
| 243 | 010101370630 | Стеллаж складской СТК                               | 1  | 5 438,00   |
| 244 | 010101370629 | Стеллаж складской СТК                               | 16 | 119 824,00 |
| 245 | 010101370754 | Стенд «звезда» 1,5*1,5                              | 1  | 4 200,00   |
| 246 | 010101370760 | Стенд 1*1,85  | 1  | 4 365,00   |
| 247 | 010101370459 | Стенд 1,05*0,8                                      | 1  | 4 100,00   |
| 248 | 010101370458 | Стенд 1,5*0,8                                       | 1  | 3 400,00   |
| 249 | 010101370457 | Стенд 1,6*1   | 1  | 3 600,00   |
| 250 | 000001370019 | Стерилизатор ВК-75                                  | 1  | 26 059,29  |
| 251 | 000001370003 | Стерилизатор ГП-20                                  | 1  | 12 823,89  |
| 252 | 010101370450 | Стерилизатор ГП-80                                  | 1  | 24 000,00  |
| 253 | 010101370449 | Стерилизатор ГП-80                                  | 1  | 24 000,00  |
| 254 | 000001370022 | Стерилизатор ГП-80                                  | 1  | 102 299,58 |
| 255 | 010101370712 | Стерилизатор воздуха ГП-20-МО                       | 1  | 25 500,00  |
| 256 | 000001370070 | Стиральная машина                                   | 1  | 199 909,83 |
| 257 | 000001370071 | Стиральная машина                                   | 1  | 199 909,83 |
| 258 | 010101370542 | Стиральная машина Л60-221                           | 1  | 195 000,00 |
| 259 | 010101370543 | Стиральная машина Л60-221                           | 1  | 195 000,00 |

|     |              |  |    |            |
|-----|--------------|--|----|------------|
| 260 | 010101370434 | Стол компьютерный левый                            | 1  | 3 780,00   |
| 261 | 010101370436 | Стол компьютерный левый                            | 1  | 3 780,00   |
| 262 | 010101370437 | Стол компьютерный правый                           | 1  | 3 780,00   |
| 263 | 010101370435 | Стол компьютерный правый                           | 1  | 3 780,00   |
| 264 | 010101370445 | Стол рабочий Виш/ФС 127                            | 1  | 3 970,00   |
| 265 | 010101370792 | Стол 60*110  | 1  | 3 588,00   |
| 266 | 010101370414 | Стол для массажа СМ-4                              | 1  | 55 000,00  |
| 267 | 010101370483 | Стол компьютерный                                  | 1  | 3 780,00   |
| 268 | 010101370590 | Стол обеденный с пластиком                         | 1  | 3 810,00   |
| 269 | 010101370589 | Стол обеденный с пластиком                         | 1  | 3 810,00   |
| 270 | 010101370591 | Стол обеденный с пластиком                         | 1  | 3 810,00   |
| 271 | 010101370592 | Стол обеденный с пластиком                         | 1  | 3 810,00   |
| 272 | 010101370593 | Стол обеденный с пластиком                         | 1  | 3 810,00   |
| 273 | 010101370594 | Стол обеденный с пластиком                         | 1  | 3 810,00   |
| 274 | 010101370595 | Стол обеденный с пластиком                         | 1  | 3 810,00   |
| 275 | 010101370596 | Стол обеденный с пластиком                         | 1  | 3 810,00   |
| 276 | 010101370597 | Стол обеденный с пластиком                         | 1  | 3 810,00   |
| 277 | 010101370598 | Стол обеденный с пластиком                         | 1  | 3 810,00   |
| 278 | 010101370599 | Стол обеденный с пластиком                         | 1  | 3 810,00   |
| 279 | 010101370600 | Стол обеденный с пластиком                         | 1  | 3 810,00   |
| 280 | 010101370601 | Стол обеденный с пластиком                         | 1  | 3 810,00   |
| 281 | 010101370602 | Стол обеденный с пластиком                         | 1  | 3 810,00   |
| 282 | 010101370603 | Стол обеденный с пластиком                         | 1  | 3 810,00   |
| 283 | 010101370604 | Стол обеденный с пластиком                         | 1  | 3 810,00   |
| 284 | 010101370588 | Стол обеденный с пластиком                         | 1  | 3 810,00   |
| 285 | 010101370587 | Стол обеденный с пластиком                         | 1  | 3 810,00   |
| 286 | 010101370586 | Стол обеденный с пластиком                         | 1  | 3 810,00   |
| 287 | 010101370585 | Стол обеденный с пластиком                         | 1  | 3 810,00   |
| 288 | 010101370584 | Стол обеденный с пластиком                         | 1  | 3 810,00   |
| 289 | 010101370655 | Стол прикроватный                                  | 1  | 3 600,00   |
| 290 | 010101370656 | Стол прикроватный                                  | 1  | 3 600,00   |
| 291 | 010101370657 | Стол прикроватный                                  | 1  | 3 600,00   |
| 292 | 010101370658 | Стол прикроватный                                  | 1  | 3 600,00   |
| 293 | 010101370659 | Стол прикроватный                                  | 1  | 3 600,00   |
| 294 | 010101370660 | Стол прикроватный                                  | 1  | 3 600,00   |
| 295 | 010101370661 | Стол прикроватный                                  | 1  | 3 600,00   |
| 296 | 010101370662 | Стол прикроватный                                  | 1  | 3 600,00   |
| 297 | 010101370605 | Стол производственный с пластиком                  | 1  | 3 700,00   |
| 298 | 010101370606 | Стол производственный с пластиком                  | 1  | 3 700,00   |
| 299 | 010101370607 | Стол производственный с пластиком                  | 1  | 3 700,00   |
| 300 | 010101370608 | Стол производственный с пластиком                  | 1  | 3 700,00   |
| 301 | 010101370609 | Стол производственный с пластиком                  | 1  | 3 700,00   |
| 302 | 010101370610 | Стол производственный с пластиком                  | 1  | 3 700,00   |
| 303 | 010101370611 | Стол производственный с пластиком                  | 1  | 3 700,00   |
| 304 | 010101370612 | Стол производственный с пластиком                  | 1  | 3 700,00   |
| 305 | 010101370613 | Стол производственный с пластиком                  | 1  | 3 700,00   |
| 306 | 010101370122 | Стол производственный разделочный                  | 3  | 11 544,30  |
| 307 | 010101370256 | Стол производственный                              | 3  | 14 382,00  |
| 308 | 010101370632 | Стол производственный с бортом, нерж.              | 4  | 12 952,00  |
| 309 | 010101370674 | Стол-барьер медицинский                            | 1  | 16 000,00  |
| 310 | 010101370675 | Стол-барьер медицинский                            | 1  | 16 000,00  |
| 311 | 10101370807  | Стол медицинский с тумбой для кабинета врача       | 1  | 6 400,00   |
| 312 | 10101370810  | Столик процедурный передвижной 2-пол.              | 5  | 22 500,00  |
| 313 | 10101370809  | Столик-тележка СТМП-01 «ЕЛАТ»                      | 1  | 8 400,00   |
| 314 | 10101370808  | Столик-тележка СТМП-02 «ЕЛАТ»                      | 1  | 12 000,00  |
| 315 | 010101370626 | Стул жесткий для предприятий общественного питания | 77 | 315 700,00 |
| 316 | 000001370090 | Сушильно-гладильный аппарат                        | 1  | 27 405,83  |
| 317 | 010101370498 | Счетчик воды ВДГ-40                                | 1  | 5 293,00   |

|     |              |  |   |           |
|-----|--------------|--|---|-----------|
| 318 | 010101370515 | Счетчик воды ВДГ-40                          | 1 | 5 823,00  |
| 319 | 010101370733 | Счетчик воды СКВ-40                          | 1 | 3 450,00  |
| 320 | 010101370330 | Счетчик водяной                              | 1 | 3 005,00  |
| 321 | 10101371075  | Счетчик воды 40 (СВМ)                        | 1 | 3 300,00  |
| 322 | 010101370509 | Счетчик электроэнергии «Меркурий-230» АРТ-03 | 1 | 5 125,29  |
| 323 | 000001370105 | Телевизор видеодвойка LG                     | 1 | 18 679,17 |
| 324 | 000001370106 | Телевизор видеодвойка LG                     | 1 | 18 679,17 |
| 325 | 000001370107 | Телевизор видеодвойка LG                     | 1 | 18 679,17 |
| 326 | 000001370108 | Телевизор видеодвойка LG                     | 1 | 18 679,17 |
| 327 | 000001370109 | Телевизор видеодвойка LG                     | 1 | 18 679,17 |
| 328 | 000001370110 | Телевизор видеодвойка LG                     | 1 | 18 679,17 |
| 329 | 000001370111 | Телевизор видеодвойка LG                     | 1 | 18 679,17 |
| 330 | 000001370112 | Телевизор видеодвойка LG                     | 1 | 18 679,17 |
| 331 | 000001370113 | Телевизор видеодвойка LG                     | 1 | 18 679,17 |
| 332 | 000001370114 | Телевизор видеодвойка LG                     | 1 | 18 679,17 |
| 333 | 000001370104 | Телевизор видеодвойка LG                     | 1 | 18 679,17 |
| 334 | 000001370103 | Телевизор видеодвойка LG                     | 1 | 18 679,17 |
| 335 | 000001370102 | Телевизор видеодвойка LG                     | 1 | 18 679,17 |
| 336 | 000001370101 | Телевизор видеодвойка LG                     | 1 | 18 679,17 |
| 337 | 000001370100 | Телевизор видеодвойка LG                     | 1 | 18 679,17 |
| 338 | 000001370099 | Телевизор видеодвойка LG                     | 1 | 18 679,17 |
| 339 | 000001370098 | Телевизор видеодвойка LG                     | 1 | 18 679,17 |
| 340 | 000001370097 | Телевизор видеодвойка LG                     | 1 | 18 679,17 |
| 341 | 000001370096 | Телевизор видеодвойка LG                     | 1 | 18 679,17 |
| 342 | 000001370095 | Телевизор видеодвойка LG                     | 1 | 18 679,17 |
| 343 | 000001370094 | Телевизор «WO                                | 1 | 6 588,14  |
| 344 | 000001370093 | Телевизор «Витязь»                           | 1 | 15 632,14 |
| 345 | 010101370500 | Телевизор плазма Samsung                     | 1 | 27 999,00 |
| 346 | 10101371087  | Телевизор LG LCD                             | 1 | 9 499,00  |
| 347 | 10101371082  | Телевизор PHILIPS LCD                        | 1 | 21 999,00 |
| 348 | 10101371086  | Телевизор Samsung LCD                        | 1 | 16 999,00 |
| 349 | 10101371085  | Телевизор Samsung LCD                        | 1 | 16 999,00 |
| 350 | 10101371084  | Телевизор Samsung LCD                        | 1 | 16 999,00 |
| 351 | 10101371083  | Телевизор Samsung LCD                        | 1 | 16 999,00 |
| 352 | 000001370059 | Тележка (18 полок)                           | 4 | 26 316,00 |
| 353 | 010101370614 | Тележка грузовая                             | 1 | 4 254,00  |
| 354 | 010101370446 | Тележка для официанта окрашенная 3 яруса     | 1 | 9 497,00  |
| 355 | 010101370445 | Тележка для официанта окрашенная 3 яруса     | 1 | 9 497,00  |
| 356 | 010101370444 | Тележка для официанта окрашенная 3 яруса     | 1 | 9 497,00  |
| 357 | 010101370443 | Тележка для официанта окрашенная 3 яруса     | 1 | 9 497,00  |
| 358 | 010101370442 | Тележка для официанта окрашенная 3 яруса     | 1 | 9 497,00  |
| 359 | 010101370369 | Тележка для белья ТМБ-1                      | 1 | 15 725,00 |
| 360 | 010101370368 | Тележка для белья ТМБ-1                      | 1 | 15 725,00 |
| 361 | 010101370365 | Тележка для белья ТМБ-1                      | 1 | 15 725,00 |
| 362 | 010101370255 | Тележка для подвоза пищи и сбора посуды      | 6 | 44 001,54 |
| 363 | 010101370566 | Тележка для подвоза пищи и сбора посуды      | 3 | 22 000,77 |
| 364 | 010101370118 | Тележка для раздачи                          | 1 | 17 802,00 |
| 365 | 010101370616 | Тележка сервировочная                        | 1 | 6 935,00  |
| 366 | 010101370615 | Тележка сервировочная                        | 1 | 6 935,00  |
| 367 | 010101370120 | Тележка сервисная                            | 2 | 12 126,00 |
| 368 | 000001370122 | Тепловая завеса АС-206                       | 1 | 24 570,00 |
| 369 | 10101370799  | Теплосчетчик ТСП, Ду-50 мм                   | 1 | 69 701,00 |
| 370 | 010101370427 | Термос алюминиевый 20 л                      | 1 | 4 700,00  |
| 371 | 010101370426 | Термос алюминиевый 20 л                      | 1 | 4 700,00  |
| 372 | 010101370425 | Термос алюминиевый 20 л                      | 1 | 4 700,00  |
| 373 | 010101370428 | Термос алюминиевый 20 л                      | 1 | 4 700,00  |
| 374 | 010101370429 | Термос алюминиевый 20 л                      | 1 | 4 700,00  |
| 375 | 010101370430 | Термос алюминиевый 20 л                      | 1 | 4 700,00  |

|     |              |   |    |            |
|-----|--------------|---|----|------------|
| 376 | 010101370431 | Термос алюминиевый 20 л                       | 1  | 4 700,00   |
| 377 | 010101370432 | Термос алюминиевый 20 л                       | 1  | 4 700,00   |
| 378 | 010101370433 | Термос алюминиевый 20 л                       | 1  | 4 700,00   |
| 379 | 010101370447 | Термос алюминиевый 24 л                       | 1  | 4 700,00   |
| 380 | 010101370549 | Термос алюминиевый (широкое горло) 24 л       | 1  | 4 700,00   |
| 381 | 010101370548 | Термос алюминиевый (широкое горло) 24 л       | 1  | 4 700,00   |
| 382 | 010101370481 | Термос алюминиевый (широкое горло) 24 л       | 1  | 4 900,00   |
| 383 | 010101370480 | Термос алюминиевый (широкое горло) 24 л       | 1  | 4 900,00   |
| 384 | 010101370477 | Термос алюминиевый (широкое горло) 24 л       | 1  | 4 900,00   |
| 385 | 010101370479 | Термос алюминиевый (широкое горло) 24 л       | 1  | 4 900,00   |
| 386 | 010101370478 | Термос алюминиевый (широкое горло) 24 л       | 1  | 4 900,00   |
| 387 | 000001370137 | Тестомес                                      | 1  | 46 769,76  |
| 388 | 010101370392 | Тренажер «Гребля»                             | 1  | 11 295,00  |
| 389 | 10101371077  | Тиски слесарные Т-200С                        | 1  | 5 700,00   |
| 390 | 010101370528 | Универсальная кухонная машина УКМ-ПК          | 1  | 85 000,00  |
| 391 | 000001370081 | Установка СОУ                                 | 1  | 9 348,30   |
| 392 | 010101370501 | Устройство приточно-вытяжной системы          | 1  | 41 253,00  |
| 393 | 010101370499 | Устройство приточно-вытяжной системы          | 1  | 50 411,00  |
| 394 | 010101370451 | Утилизатор игл ETNA-497                       | 1  | 22 000,00  |
| 395 | 000001370018 | Установка ЭКО-50                              | 1  | 25 973,61  |
| 396 | 010101370422 | Фитнес-станция Finnlo bio Force               | 1  | 30 000,00  |
| 397 | 000001370036 | Ходунки с опорой                              | 1  | 7 540,68   |
| 398 | 000001370035 | Ходунки с опорой                              | 1  | 7 540,68   |
| 399 | 000001370032 | Ходунки с п/опорой                            | 1  | 34 645,11  |
| 400 | 000001370033 | Ходунки с п/опорой                            | 1  | 34 645,11  |
| 401 | 000001370034 | Ходунки с п/опорой                            | 1  | 34 645,11  |
| 402 | 000001370077 | Холодильная установка                         | 1  | 26 976,90  |
| 403 | 010101370332 | Холодильник «Атлант» 5810                     | 1  | 9 360,00   |
| 404 | 010101370333 | Холодильник «Атлант» 5810                     | 1  | 9 360,00   |
| 405 | 010101370334 | Холодильник «Атлант» 5810                     | 1  | 9 360,00   |
| 406 | 010101370338 | Холодильник «Бирюса» 355 ИК-5                 | 1  | 13 910,00  |
| 407 | 010101370337 | Холодильник «Бирюса» 355 ИК                   | 1  | 13 910,00  |
| 408 | 010101370336 | Холодильник «Бирюса» 355 ИК                   | 1  | 13 910,00  |
| 409 | 010101370335 | Холодильник «Бирюса» 355 ИК                   | 1  | 13 910,00  |
| 410 | 000001370117 | Холодильник «СТИНОЛ» 2-камерный               | 1  | 7 825,50   |
| 411 | 010101370537 | Холодильник «Эленберг»                        | 1  | 3 640,00   |
| 412 | 010101370549 | Холодильник «Саратов-467» КШ-210/25           | 1  | 8 640,00   |
| 413 | 010101370550 | Холодильник «Саратов-467» КШ-210/25           | 1  | 8 640,00   |
| 414 | 010101370551 | Холодильник «Саратов-467» КШ-210/25           | 1  | 8 640,00   |
| 415 | 010101370552 | Холодильник «Саратов-467» КШ-210/25           | 1  | 8 640,00   |
| 416 | 010101370553 | Холодильник «Саратов-467» КШ-210/25           | 1  | 8 640,00   |
| 417 | 010101370507 | Холодильник «Саратов-501» КШ-160              | 1  | 8 770,00   |
| 418 | 010101370547 | Холодильник «Саратов-549» КШ-160              | 1  | 7 560,00   |
| 419 | 010101370548 | Холодильник «Саратов-549» КШ-160              | 1  | 7 560,00   |
| 420 | 010101370544 | Холодильник «Саратов-549» КШ-160              | 1  | 7 560,00   |
| 421 | 010101370545 | Холодильник «Саратов-549» КШ-160              | 1  | 7 560,00   |
| 422 | 010101370546 | Холодильник «Саратов-549» КШ-160              | 1  | 7 560,00   |
| 423 | 010101370516 | Холодильное оборудование МКВ 9 с компрессором | 1  | 71 800,00  |
| 424 | 010101370529 | Холодильный шкаф среднетемп. ШХ 0,8 м         | 1  | 29 125,00  |
| 425 | 000001370143 | Холодильный шкаф ШХ 08 Ю                      | 1  | 80 588,77  |
| 426 | 000001370040 | Центрифуга с-40                               | 1  | 18 887,08  |
| 427 | 010101370733 | Шкаф 2-дверный                                | 1  | 4 017,61   |
| 428 | 010101370731 | Шкаф 2-дверный                                | 1  | 3 580,50   |
| 429 | 010101370730 | Шкаф 2-дверный                                | 1  | 3 580,50   |
| 430 | 010101370735 | Шкаф 2-дверный щит                            | 17 | 51 510,07  |
| 431 | 010101370681 | Шкаф 2-створчатый для одежды с антресолью     | 5  | 20 000,00  |
| 432 | 010101370680 | Шкаф 2-створчатый для одежды комбинированный  | 20 | 100 000,00 |

|     |              |  |   |            |
|-----|--------------|--|---|------------|
| 433 | 010101370798 | Шкаф АМ 1891   | 8 | 56 000,00  |
| 434 | 010101370540 | Шкаф для документов  | 1 | 3 885,00   |
| 435 | 010101370539 | Шкаф для документов  | 1 | 3 885,00   |
| 436 | 010101370440 | Шкаф для одежды  | 1 | 4 389,00   |
| 437 | 010101370621 | Шкаф для посуды ШЗК-950  | 1 | 14 800,00  |
| 438 | 010101370620 | Шкаф для посуды ШЗК-950  | 1 | 14 800,00  |
| 439 | 010101370619 | Шкаф для посуды ШЗК-950  | 1 | 14 800,00  |
| 440 | 010101370618 | Шкаф для посуды ШЗК-950  | 1 | 14 800,00  |
| 441 | 010101370617 | Шкаф для посуды ШЗК-950  | 1 | 14 800,00  |
| 442 | 000001370150 | Шкаф жарочный  | 1 | 25 084,17  |
| 443 | 010101370673 | Шкаф медицинский ШМ-3  | 1 | 7 500,00   |
| 444 | 010101370672 | Шкаф медицинский ШМ-3  | 1 | 7 500,00   |
| 445 | 010101370671 | Шкаф медицинский ШМ-3  | 1 | 7 500,00   |
| 446 | 010101370670 | Шкаф медицинский ШМ-3  | 1 | 7 500,00   |
| 447 | 010101370669 | Шкаф медицинский ШМ-3  | 1 | 7 500,00   |
| 448 | 010101370668 | Шкаф медицинский ШМ-3  | 1 | 7 500,00   |
| 449 | 010101370667 | Шкаф медицинский ШМ-3  | 1 | 7 500,00   |
| 450 | 010101370666 | Шкаф медицинский ШМ-3  | 1 | 7 500,00   |
| 451 | 010101370665 | Шкаф медицинский ШМ-3  | 1 | 7 500,00   |
| 452 | 010101370664 | Шкаф медицинский ШМ-3  | 1 | 7 500,00   |
| 453 | 010101370663 | Шкаф медицинский ШМ-3  | 1 | 7 500,00   |
| 454 | 010101370636 | Шкаф металлический   | 1 | 6 300,00   |
| 455 | 010101370637 | Шкаф металлический   | 1 | 6 300,00   |
| 456 | 000001370058 | Шкаф тепловой расстойн.  | 1 | 53 721,00  |
| 457 | 010101370576 | Шкаф типа ШПХ-11/2 хлебный передвижной   | 1 | 11 400,00  |
| 458 | 010101370575 | Шкаф типа ШПХ-11/2 хлебный передвижной   | 1 | 11 400,00  |
| 459 | 010101370622 | Шкаф хозяйственный с распашными дверьми  | 1 | 14 800,00  |
| 460 | 010101370623 | Шкаф хозяйственный с распашными дверьми  | 1 | 14 800,00  |
| 461 | 010101370624 | Шкаф хозяйственный с распашными дверьми  | 1 | 14 800,00  |
| 462 | 010101370625 | Шкаф хозяйственный с распашными дверьми  | 1 | 14 800,00  |
| 463 | 010101370530 | Шкаф холодильный комбинированный ШХК-800   | 1 | 40 488,00  |
| 464 | 010101370506 | Шкаф холодильный «Бирюса-355» НК-5 типа «Ларь»   | 1 | 15 980,00  |
| 465 | 010101370505 | Шкаф холодильный «Бирюса-355» НК-5 типа «Ларь»   | 1 | 15 980,00  |
| 466 | 10101370813  | Шкаф одностворчатый ДСП  | 1 | 6 000,00   |
| 467 | 10101370814  | Шкаф одностворчатый ДСП  | 1 | 6 000,00   |
| 468 | 10101370811  | Шкаф 2-створчатый 2-секционный, стекло/металл  | 1 | 10 450,00  |
| 469 | 10101370812  | Шкаф 2-створчатый 2-секционный, стекло/металл  | 1 | 10 450,00  |
| 470 | 10101370798  | Шкаф АМ 1891   | 8 | 56 000,00  |
| 471 | 010101370784 | Экран Projecta ProScreen   | 1 | 9 860,00   |
| 472 | 000001370119 | Электрокипятильник КЭП-50  | 1 | 12 685,63  |
| 473 | 000001370141 | Электрочайник  | 1 | 27 919,42  |
| 474 | 000001370078 | Электрочайник газовый  | 1 | 61 238,88  |
| 475 | 010101370534 | Электрическая печь SAWO Savonia 15 кВт   | 1 | 27 500,00  |
| 476 | 010101370478 | Электроконвектор С 20  | 1 | 3 224,00   |
| 477 | 010101370532 | Электролизная ячейка   | 1 | 5 312,50   |
| 478 | 010101370533 | Электролизная ячейка   | 1 | 5 312,50   |
| 479 | 000001370142 | Электромясорубка   | 1 | 11 674,78  |
| 480 | 010101370482 | Электрообогреватель С4Е10  | 1 | 4 100,00   |
| 481 | 010101370483 | Электрообогреватель С4Е10  | 1 | 4 100,00   |
| 482 | 010101370484 | Электрообогреватель С4Е10  | 1 | 4 100,00   |
| 483 | 010101370464 | Электрообогреватель С4Е12  | 1 | 4 420,00   |
| 484 | 010101370465 | Электрообогреватель С4Е12  | 1 | 4 420,00   |
| 485 | 010101370466 | Электрообогреватель С4Е12  | 1 | 4 420,00   |
| 486 | 010101370463 | Электрообогреватель С4Е15  | 1 | 4 680,00   |
| 487 | 000001370152 | Электросковорода   | 1 | 23 389,40  |
| 488 | 000001370168 | Автомобиль ГАЗЕЛЬ 2705, регистрационный знак В685СО64, идентификационный № ХТН270500У0190332, год выпуска 2000, № двигателя 40260F*-У0189716, мощность двигателя 86 л.с. | 1 | 324 384,00 |
| 489 | 10101370794  | Анализатор паров этанола в выдыхаемом воздухе  | 1 | 6 900,00   |

|     |              |  |    |            |
|-----|--------------|--|----|------------|
| 490 | 010101370280 | Аппарат «Амплипульс»                   | 1  | 16 000,00  |
| 491 | 010101370279 | Аппарат УВЧ-30                         | 1  | 20 000,00  |
| 492 | 010101370281 | Аппарат электротерапии «Поток-1»       | 1  | 6 000,00   |
| 493 | 000001370024 | Беговая дорожка                        | 1  | 5 150,00   |
| 494 | 010101370155 | Бормашина портативная                  | 1  | 4 616,48   |
| 495 | 000001370055 | Ванна моечная                          | 1  | 7 086,96   |
| 496 | 010101370243 | Ванна моечная                          | 1  | 6 936,00   |
| 497 | 000001370023 | Велотренажер                           | 1  | 6 180,00   |
| 498 | 010101370236 | Вентилятор форточный                   | 1  | 4 880,00   |
| 499 | 010101370064 | Весы 5 кг                              | 1  | 4 127,76   |
| 500 | 010101370065 | Весы товарные                          | 1  | 4 357,08   |
| 501 | 010101370223 | Видеодвойка Samsung                    | 1  | 7 279,94   |
| 502 | 000001370124 | Видеокамера Samsung                    | 1  | 25 634,98  |
| 503 | 000001370123 | Видеокамера «Панасоник»                | 1  | 13 390,48  |
| 504 | 000001370125 | Видеомагнитофон VGR                    | 1  | 10 493,51  |
| 505 | 010101370161 | Волнов. биохим. стим.                  | 1  | 3 324,50   |
| 506 | 010101370198 | Гарнитур кухонный                      | 1  | 8 890,00   |
| 507 | 010101370197 | Гарнитур кухонный                      | 1  | 8 890,00   |
| 508 | 010101370284 | ДВД-плеер LG DKS6000 Q                 | 1  | 4 513,23   |
| 509 | 010101370058 | Дежи                                   | 4  | 19 557,00  |
| 510 | 010101370340 | Диван для отдыха                       | 1  | 22 550,00  |
| 511 | 010101370341 | Диван для отдыха                       | 1  | 22 550,00  |
| 512 | 010101370342 | Диван для отдыха                       | 1  | 22 550,00  |
| 513 | 010101370343 | Диван для отдыха                       | 1  | 22 550,00  |
| 514 | 010101370344 | Диван для отдыха                       | 1  | 22 550,00  |
| 515 | 010101370345 | Диван для отдыха                       | 1  | 22 550,00  |
| 516 | 010101370346 | Диван для отдыха                       | 1  | 22 550,00  |
| 517 | 010101370347 | Диван для отдыха                       | 1  | 22 550,00  |
| 518 | 010101370199 | Ковер                                  | 1  | 17 949,46  |
| 519 | 010101370234 | Ковровое покрытие напольное            | 1  | 6 827,52   |
| 520 | 010101370261 | Компьютер АТТО                         | 1  | 17 599,00  |
| 521 | 000001370153 | Кондиционер Samsung                    | 1  | 22 200,00  |
| 522 | 010101370264 | Кондиционер Samsung                    | 1  | 10 840,09  |
| 523 | 010101370263 | Кондиционер БК 1500                    | 1  | 10 840,10  |
| 524 | 010101370233 | Контейнер выкатной                     | 2  | 6 664,33   |
| 525 | 010101370066 | Контейнер для хлеба                    | 2  | 8 127,28   |
| 526 | 010101370349 | Кресло для отдыха                      | 26 | 130 000,00 |
| 527 | 010101370364 | Кресло руководителя                    | 1  | 3 694,00   |
| 528 | 010101370126 | Кровать функциональная                 | 3  | 27 226,98  |
| 529 | 000001370159 | Ксерокс                                | 1  | 7 185,86   |
| 530 | 010101370153 | Лазерный аппарат                       | 2  | 10 716,48  |
| 531 | 010101370094 | Лестница универсальная                 | 1  | 11 201,83  |
| 532 | 010101370073 | Магнитола Elenberg                     | 1  | 405,53     |
| 533 | 010101370246 | Машинка стиральная                     | 1  | 6 815,33   |
| 534 | 010101370247 | Машина электрическая пирующая Olivetti | 1  | 6 377,76   |
| 535 | 010101370351 | Машинка швейная электрическая          | 1  | 6 500,00   |
| 536 | 010101370822 | Маг 30                                 | 1  | 3 600,00   |
| 537 | 010101370223 | Мебель офисная                         | 1  | 10 450,83  |
| 538 | 010101370193 | Мини-АТС Panasonic                     | 1  | 14 284,50  |
| 539 | 000001370025 | Модульный набор для реабилитации       | 1  | 14 280,00  |
| 540 | 000001370129 | Монитор                                | 1  | 7 241,15   |
| 541 | 000001370130 | Монитор                                | 1  | 7 241,15   |
| 542 | 000001370131 | Монитор                                | 1  | 7 241,15   |
| 543 | 010101370274 | Музыкальный центр Samsung              | 1  | 5 163,00   |
| 544 | 010101370275 | Музыкальный центр с караоке LG         | 1  | 8 673,00   |
| 545 | 010101370328 | Мягкий уголок                          | 1  | 11 500,00  |
| 546 | 010101370192 | Мягкий уголок                          | 1  | 27 807,92  |
| 547 | 010101370196 | Мягкий уголок                          | 1  | 14 620,48  |

|     |              |                                     |   |           |
|-----|--------------|-------------------------------------|---|-----------|
| 548 | 010101370195 | Мягкий уголок                       | 1 | 17 637,76 |
| 549 | 010101370194 | Мягкий уголок                       | 1 | 17 637,76 |
| 550 | 010101370193 | Мягкий уголок                       | 1 | 27 807,92 |
| 551 | 010101370026 | Набор гимнастических снарядов       | 1 | 5 150,00  |
| 552 | 010101370251 | Облучатель «Дезар-7»                | 1 | 14 420,00 |
| 553 | 010101370249 | Обогреватель БОМП-6                 | 1 | 3 574,76  |
| 554 | 010101370143 | Переносное кресло-туалет            | 5 | 17 690,00 |
| 555 | 000001370049 | Плата расширения                    | 1 | 6 933,60  |
| 556 | 000001370135 | Принтер                             | 1 | 9 593,64  |
| 557 | 010101370197 | Принтер                             | 1 | 3 638,49  |
| 558 | 010101370198 | Принтер                             | 1 | 3 638,49  |
| 559 | 010101370209 | Принтер CANON                       | 1 | 3 993,83  |
| 560 | 010101370249 | Принтер CANON                       | 1 | 3 972,00  |
| 561 | 010101370278 | Пылесос Bosch                       | 3 | 23 994,00 |
| 562 | 010101370233 | Пылесос Daewoo                      | 1 | 3 766,29  |
| 563 | 010101370231 | Пылесос LG                          | 2 | 15 255,69 |
| 564 | 010101370238 | Раздатчик холодной и горячей воды   | 1 | 7 049,00  |
| 565 | 010101370244 | Раздатчик холодной и горячей воды   | 4 | 29 680,00 |
| 566 | 010101370245 | Раздатчик холодной и горячей воды   | 4 | 29 680,00 |
| 567 | 010101370271 | Светильник медицинский «Унилюкс»    | 1 | 20 500,00 |
| 568 | 010101370305 | Светильник медицинский «Унилюкс»    | 1 | 20 500,00 |
| 569 | 010101370240 | Свето-звуковое панно «Живая вода»   | 1 | 4 286,97  |
| 570 | 010101370078 | Сейф                                | 1 | 7 644,08  |
| 571 | 010101370207 | Сигнализатор (котельной)            | 1 | 3 078,00  |
| 572 | 010101370226 | Системный блок компьютера           | 1 | 13 630,69 |
| 573 | 000001370134 | Системный блок компьютера           | 1 | 15 236,76 |
| 574 | 000001370133 | Системный блок компьютера           | 1 | 15 236,76 |
| 575 | 000001370132 | Системный блок компьютера           | 1 | 15 236,76 |
| 576 | 000001370136 | Системный блок компьютера «Орион»   | 1 | 13 246,74 |
| 577 | 010101370194 | Системный телефон Panasonic         | 2 | 9 467,36  |
| 578 | 010101370157 | Стартовый набор                     | 1 | 8 377,74  |
| 579 | 010101370360 | Стеллаж для белья                   | 1 | 13 000,00 |
| 580 | 010101370359 | Стеллаж для белья                   | 1 | 13 000,00 |
| 581 | 010101370358 | Стеллаж для белья                   | 1 | 6 000,00  |
| 582 | 010101370357 | Стеллаж для белья                   | 6 | 27 000,00 |
| 583 | 010101370361 | Стеллаж для белья                   | 1 | 13 000,00 |
| 584 | 010101370362 | Стеллаж для белья                   | 1 | 12 000,00 |
| 585 | 010101370354 | Стеллаж для книг односторонний СБ11 | 6 | 22 800,00 |
| 586 | 010101370355 | Стеллаж для книг 2-сторонний СБ21   | 6 | 33 000,00 |
| 587 | 010101370295 | Стеллаж СТК                         | 1 | 15 250,00 |
| 588 | 010101370296 | Стеллаж СТК                         | 1 | 15 250,00 |
| 589 | 010101370297 | Стеллаж СТК                         | 1 | 15 250,00 |
| 590 | 010101370298 | Стеллаж СТК                         | 1 | 15 250,00 |
| 591 | 010101370239 | Стенка-прихожая                     | 1 | 3 495,04  |
| 592 | 010101370152 | Стерилизатор                        | 2 | 7 907,13  |
| 593 | 000001370052 | Стерилизатор                        | 1 | 24 552,83 |
| 594 | 010101370159 | Стерилизатор для зубного кабинета   | 1 | 5 851,12  |
| 595 | 010101370331 | Стол для заседаний                  | 2 | 7 000,00  |
| 596 | 010101370330 | Стол письменный 2-тумбовый СТПЛ2,02 | 1 | 3 500,00  |
| 597 | 010101370305 | Стол врача                          | 3 | 15 900,00 |
| 598 | 010101370141 | Стол дежурной медсестры             | 2 | 9 272,00  |
| 599 | 010101370231 | Стол для заседаний                  | 1 | 5 339,30  |
| 600 | 010101370306 | Стол манипуляционный СМ-3           | 4 | 34 000,00 |
| 601 | 010101370307 | Стол медицинский с подкатной тумбой | 6 | 30 000,00 |
| 602 | 010101370188 | Стол передвижной на колесах         | 1 | 3 599,18  |
| 603 | 010101370230 | Стол-приставка                      | 1 | 3 631,58  |
| 604 | 010101370059 | Стол разделочный                    | 1 | 9 374,48  |
| 605 | 010101370229 | Стол руководителя                   | 1 | 5 343,58  |

|     |              |  |    |            |
|-----|--------------|--|----|------------|
| 606 | 010101370325 | Стол теннисный                           | 1  | 6 900,00   |
| 607 | 010101370277 | Сушилка для рук OSKO-automatic           | 7  | 22 575,00  |
| 608 | 000001370128 | Телевизор LG                             | 1  | 24 286,92  |
| 609 | 000001370127 | Телевизор LG                             | 1  | 24 286,92  |
| 610 | 010101370230 | Телевизор LG                             | 1  | 6 700,82   |
| 611 | 010101370258 | Телевизор Samsung                        | 2  | 11 000,00  |
| 612 | 010101370221 | Телевизор Samsung                        | 7  | 24 563,34  |
| 613 | 010101370306 | Телевизор Samsung                        | 1  | 13 000,17  |
| 614 | 010101370310 | Телевизор Samsung                        | 1  | 17 000,00  |
| 615 | 010101370319 | Телевизор Toshiba 29 CZ8URX              | 1  | 10 990,00  |
| 616 | 010101370262 | Телевизор Panasonic 29 EG20              | 1  | 16 385,01  |
| 617 | 010101370273 | Телевизор цветной LG                     | 12 | 73 056,00  |
| 618 | 010101370363 | Тележка ТМБ-1 для мокрого и сухого белья | 1  | 15 000,00  |
| 619 | 010101370228 | Тележка для перевозки грузов             | 6  | 33 176,63  |
| 620 | 010101370069 | Тележка для перевозки медицинских грузов | 2  | 11 719,76  |
| 621 | 010101370081 | Тележка для перевозки медицинских грузов | 6  | 35 407,08  |
| 622 | 010101370142 | Тележка лекарственная                    | 2  | 6 344,00   |
| 623 | 010101370145 | Тележка сервисная                        | 8  | 40 232,00  |
| 624 | 010101370309 | Тумба под медицинскую аппаратуру         | 2  | 12 000,00  |
| 625 | 010101370308 | Тумба под мед. аппаратуру                | 2  | 10 000,00  |
| 626 | 010101370232 | Тумба под телефон                        | 2  | 7 674,08   |
| 627 | 010101370237 | Тумба под флаг двойная                   | 2  | 6 384,00   |
| 628 | 010101370225 | Уголок деревянный                        | 1  | 5 556,25   |
| 629 | 010101370259 | Умывальник передвижной ИУП-2             | 5  | 17 850,00  |
| 630 | 010101370242 | Установка УЗО 5л                         | 1  | 26 883,00  |
| 631 | 010101370236 | Установка «Кронт-ЭКО-50»                 | 1  | 40 891,00  |
| 632 | 010101370228 | Факс Suard                               | 1  | 5 127,61   |
| 633 | 010101370257 | Фотоаппарат цифровой                     | 1  | 5 500,00   |
| 634 | 010101370147 | Ходунки с опорой                         | 4  | 16 153,30  |
| 635 | 010101370232 | Холодильная камера «Саратов»             | 1  | 6 388,80   |
| 636 | 010101370314 | Холодильная камера комбинированная КХК-3 | 1  | 95 000,00  |
| 637 | 000001370126 | Холодильник ШХМ                          | 4  | 51 365,16  |
| 638 | 010101370229 | Холодильник «ЗИЛ»                        | 2  | 15 353,09  |
| 639 | 010101370272 | Холодильник «Саратов-451» КШ-160         | 8  | 63 368,00  |
| 640 | 010101370217 | Холодильник «Саратов» КШ-120             | 10 | 52 123,50  |
| 641 | 010101370317 | Холодильник «Стинол»                     | 1  | 10 755,00  |
| 642 | 010101370318 | Холодильник «Стинол»                     | 1  | 10 755,01  |
| 643 | 010101370210 | Центрифуга                               | 1  | 4 779,04   |
| 644 | 010101370310 | Ширма медицинская 3-секционная           | 3  | 12 600,00  |
| 645 | 010101370253 | Шкаф 2-створчатый                        | 1  | 3 570,00   |
| 646 | 010101370263 | Шкаф 3-створчатый                        | 20 | 85 680,00  |
| 647 | 010101370124 | Шкаф для одежды                          | 1  | 5 866,75   |
| 648 | 010101370335 | Шкаф для одежды 2-створчатый ШК          | 55 | 192 500,00 |
| 649 | 010101370334 | Шкаф каталожный библиотечный             | 1  | 7 800,00   |
| 650 | 010101370336 | Шкаф книжный ШУ2.01 844*440*2100         | 14 | 58 800,00  |
| 651 | 010101370320 | Шкаф медицинский 1-секционный ШМ-1,302   | 1  | 11 500,00  |
| 652 | 010101370321 | Шкаф медицинский 1-секционный ШМ-1,302   | 1  | 11 500,00  |
| 653 | 010101370311 | Шкаф медицинский 2-секционный ШМ-2,301   | 1  | 12 000,00  |
| 654 | 010101370312 | Шкаф медицинский 2-секционный ШМ-2,301   | 1  | 12 000,00  |
| 655 | 010101370313 | Шкаф медицинский 2-секционный ШМ-2,301   | 1  | 12 000,00  |
| 656 | 010101370314 | Шкаф медицинский 2-секционный ШМ-2,302   | 1  | 11 800,00  |
| 657 | 010101370315 | Шкаф медицинский 2-секционный ШМ-2,302   | 1  | 11 800,00  |
| 658 | 010101370317 | Шкаф медицинский 2-секционный ШМ-2,302   | 1  | 11 800,00  |
| 659 | 010101370316 | Шкаф медицинский 2-секционный ШМ-2,302   | 1  | 11 800,00  |
| 660 | 010101370319 | Шкаф медицинский 2-секционный ШМ-2,304   | 1  | 12 000,00  |
| 661 | 010101370318 | Шкаф медицинский 2-секционный ШМ-2,304   | 1  | 12 000,00  |
| 662 | 010101370224 | Шкаф МСЭМ-3                              | 1  | 5 168,81   |
| 663 | 010101370294 | Шкаф хозяйственный с распашными дверьми  | 3  | 24 000,00  |

|               |              |                               |             |                    |
|---------------|--------------|-------------------------------|-------------|--------------------|
| 664           | 000001370027 | Электрокардиограф CARDIETTE   | 1           | 67 105,80          |
| 665           | 000001370146 | Электрокотел варочный КПЭ 16  | 1           | 74 263,75          |
| 666           | 000001370145 | Электрокотел варочный КПЭ 250 | 1           | 92 570,48          |
| 667           | 010101370268 | Электромотор для фонтана      | 1           | 6 300,00           |
| 668           | 010101370204 | Электронасос                  | 1           | 3 508,80           |
| 669           | 010101370074 | Электрообогреватель           | 1           | 3 542,00           |
| 670           | 010101370238 | Электрообогреватель           | 9           | 46 536,08          |
| 671           | 000001370053 | Электромясорубка              | 1           | 13 856,69          |
| <b>Итого:</b> |              |                               | <b>1176</b> | <b>17129142,88</b> |

Приложение №4 к распоряжению  
Правительства области от 30 декабря 2010 года №462-Пр

**Перечень объектов  
недвижимого имущества, закрепляемого  
за государственным автономным учреждением Саратовской области  
«Балашовский дом-интернат для престарелых и инвалидов»**

| № п/п | Инвентарный номер | Наименование объекта  | Количество | Балансовая стоимость (рублей) |
|-------|-------------------|---|------------|-------------------------------|
| 1.    | 110101000001      | Здание дома-интерната, инвентарный номер 63:208:002:000054580, литер АА1, назначение жилое, площадь 8321 кв. м, этажность - 3, подземная этажность - 1, адрес: Саратовская область, г.Балашов, ул.Нефтяная, д.54  | 1          | 19595400,72                   |
| 2.    | 110102000001      | 24 одинаковых сарая с индивидуальным погребом, инвентарный №63:208:002:000054580, литер А, площадь 199,2 кв. м, адрес: Саратовская область, г.Балашов, ул.Нефтяная, д.58  | 1          | 83021,10                      |
| 3.    | 110103000001      | Башня ВР 15А, объем 15 куб. м, адрес: Саратовская область, г.Балашов, ул.Нефтяная, д.54   | 1          | 33821,48                      |
| 4.    | 110103000002      | Водозаборные скважины № 181/85 и 156/91 с насосной, состоящие из здания насосной общей площадью 4,4 кв. м, литер Ж, водозаборной скважины № 181/85 глубиной 220 м, литер I, водозаборной скважины № 156/91 глубиной 220 м, литер II, назначение сооружение, инвентарный № 63:208:002:000054580:Ж I II, адрес: Саратовская область, г.Балашов, ул.Нефтяная, д.54 | 1          | 959929,00                     |
| 5.    | 110103000003      | Вторичный отстойник, железобетонное здание с металлическим ограждением, объем 30 куб. м, адрес: Саратовская область, г.Балашов, ул.Нефтяная, д.54   | 1          | 106806,42                     |
| 6.    | 110103000004      | Вторичный отстойник, железобетонное здание с металлическим ограждением, объем 30 куб. м, адрес: Саратовская область, г.Балашов, ул.Нефтяная, д.54   | 1          | 106806,42                     |
| 7.    | 110102000008      | Гараж, инвентарный номер 63:208:002:000054580, назначение нежилое, площадь 69,6 кв. м, этажность - 1, адрес: Саратовская область, г.Балашов, ул.Нефтяная, д.54  | 1          | 145632,00                     |
| 8.    | 110102000002      | Здание бани, назначение нежилое, одноэтажное, площадь 147,2 кв. м, инвентарный № 63:208:002:000054580:В В1, литер ВВ1, адрес: Саратовская область, г.Балашов, ул.Нефтяная, д.54   | 1          | 687612,84                     |
| 9.    | 110102000003      | Здание котельной и прачечной: инвентарный № 63:208:002:000054580:ДД1Д2Д3Д4Д5Д6Д7дд1, литерДД1Д2Д3Д4Д5Д6Д7дд1, назначение нежилое, площадь 419,6 кв. м, этажность - 1, адрес: Саратовская область, г.Балашов, ул.Нефтяная, д.54  | 1          | 1799272,40                    |
| 10.   | 110102000004      | Здание овощного склада, инвентарный № 63:208:002:000054580:ГГ1ГГ1, литер ГГ1ГГ1, назначение нежилое, площадь 94,4 кв. м, подземная этажность - 1, адрес: Саратовская область, г.Балашов, ул.Нефтяная, д.54  | 1          | 728256,76                     |
| 11.   | 110102000005      | Здание прачечной и склада с пристройкой, инвентарный № 63:208:002:000054580:ЕЕ1Е2, литер:ЕЕ1Е2, назначение нежилое, площадь 472,1 кв. м, этажность - 1, адрес: Саратовская область, г.Балашов, ул.Нефтяная, д.54  | 1          | 1071040,92                    |
| 12.   | 110103000006      | Наружный ввод газопровода, диаметр 40 мм, металлические опоры на бетонном фундаменте, адрес: Саратовская область, г.Балашов, ул.Нефтяная, д.54  | 1          | 4414,52                       |
| 13.   | 110103000007      | Овощехранилище, кирпичное здание с железобетонными перекрытиями, инвентарный № 63:208:002:000054580, объем 212 куб. м, адрес: Саратовская область, г.Балашов, ул.Нефтяная, д.54   | 1          | 151686,32                     |

|     |              |  |   |            |
|-----|--------------|--|---|------------|
| 14. | 110103000008 | Отстойник 2-ярусный, железобетонное здание с металлическими ограждениями, объем 550 куб. м, адрес: Саратовская область, г.Балашов, ул.Нефтяная, д.54 | 1 | 399010,04  |
| 15. | 110103000009 | Подземный ввод газопровода, трубопровод с изоляцией 40 мм, запорная арматура 50 м, адрес: Саратовская область, г.Балашов, ул.Нефтяная, д.54          | 1 | 4332,36    |
| 16. | 110102000006 | Сарай, инвентарный № 63:208:002:000054580:Ж, литер Ж, площадь 45,5 кв. м, адрес: Саратовская область, г.Балашов, ул.Нефтяная, д.54                   | 1 | 16801,72   |
| 17. | 110102000007 | Сарай кирпичный, площадь 155 кв. м, адрес: Саратовская область, г.Балашов, ул.Нефтяная, д.54   | 1 | 1710773,44 |
| 18. | 110103000014 | Сооружение для хлорной обработки, площадь 1,5 кв. м, адрес: Саратовская область, г.Балашов, ул.Нефтяная, д.54  | 1 | 43661,72   |

**Перечень объектов особо ценного движимого имущества,  
закрепленного за государственным автономным учреждением Саратовской области  
«Балашовский дом-интернат для престарелых и инвалидов»**

| № п/п | Инвентарный номер | Наименование объекта   | Количество | Балансовая стоимость (рублей) |
|-------|-------------------|--|------------|-------------------------------|
| 1     | 210104000196      | 2-проводной модем для выделения линий  | 1          | 6810,00                       |
| 2     | 110104000084      | Епбао EU-4700E (4-канальная вокальная радиосистема)  | 1          | 11200,00                      |
| 3     | 210104000197      | Автомобиль JVC 32/EEA  | 1          | 3763,80                       |
| 4     | 210104000198      | Автомобиль «Сони»  | 1          | 6124,68                       |
| 5     | 110105000002      | Автомобиль ВАЗ 21101, регистрационный знак В193НС64, год выпуска 2004, паспорт 63 КХ 038702, № двигателя 21114, кузов № 0799572, цвет светло-серебристый металл, идентификационный № ХТА21101050799572, мощность 59 кВт, масса 1020 кг | 1          | 273700,00                     |
| 6     | 210105000005      | Автомобиль ГАЗ 2705, регистрационный знак В019МВ64, идентификационный № ХТН27050020274375, фургон цельнометаллический, год выпуска 2002, двигатель *40630А*23079180*, кузов 27050020104573, цвет снежно-белый                          | 1          | 251736,12                     |
| 7     | 110105000003      | Автомобиль ГАЗ 5320, грузовой бортовой, регистрационный знак В224ВВ64, идентификационный № ХТН5312161.1274052, год выпуска 1990, паспорт 52 КН 200491, кузов № нет, шасси 1274052, цвет хаки, № двигателя 3М351100А 1010314            | 1          | 122047,20                     |
| 8     | 210105000006      | Автомобиль УАЗ 3962, регистрационный знак В992СВ64, идентификационный № ХТТ396200У0045057, санитарный, двигатель УМЗ-41780В № У1201289, шасси У0043933, кузов У0045057, цвет белая ночь  | 1          | 145972,80                     |
| 9     | 210105000007      | Автомобиль УАЗ 3962, регистрационный знак В921СВ64, идентификационный № ХТТ39620010001832, санитарный, двигатель УМЗ-41780В № 10102215, шасси 10001445, кузов 10001832, цвет белая ночь  | 1          | 196416,00                     |
| 10    | 110104000085      | Алкометр Drivsafe  | 1          | 7500,00                       |
| 11    | 110104000286      | Алкометр Drivsafe  | 1          | 8000,00                       |
| 12    | 110104000406      | Алкометр Drivsafe  | 1          | 8000,00                       |
| 13    | 210104000243      | Аппарат УВЧ-80   | 1          | 27000,00                      |
| 14    | 110104000002      | Аппарат «Амплипульс-8»   | 1          | 21153,60                      |
| 15    | 110104000003      | Аппарат «Эгскаф-01»  | 1          | 15496,00                      |
| 16    | 110104000005      | Аппарат для местной дарсонвализации «Искра-1»  | 1          | 17040,40                      |
| 17    | 210104000199      | Аппарат «Ортодонт»   | 1          | 11960,00                      |
| 18    | 210104000200      | Аппарат «Поток-1»  | 1          | 5720,00                       |
| 19    | 210104000222      | Аудиовидеокомплекс (гостиня)   | 1          | 258876,00                     |
| 20    | 210106000007      | Аэрометр   | 1          | 3661,20                       |
| 21    | 210106000003      | Бак мусорный   | 1          | 3202,75                       |
| 22    | 210106000004      | Беговая дорожка АТ-205   | 1          | 11475,00                      |
| 23    | 110104000086      | Бензопила STIHL MS-180   | 1          | 8570,00                       |
| 24    | 110106001076-78   | Беседка  | 3          | 27541,19                      |
| 25    | 110104000087      | Бетоносмеситель  | 1          | 13999,00                      |
| 26    | 110104000006      | Бормашина  | 1          | 40751,10                      |
| 27    | 110106000162      | Ванна стальная 1,5 м   | 1          | 3548,00                       |
| 28    | 110106000163      | Ванна стальная 1,5 м   | 1          | 3548,00                       |

|    |                 |   |   |           |
|----|-----------------|---|---|-----------|
| 29 | 110106000164-72 | Ванна стальная 1,7 м  | 9 | 34200,00  |
| 30 | 110106000173    | Ванна моечная односекционная ВМ 1/600                         | 1 | 3980,00   |
| 31 | 110106000174    | Ванна моечная односекционная ВМ 1/600                         | 1 | 3980,00   |
| 32 | 110106000177    | Ванна моечная 2-секционная ВМ 2/600                           | 1 | 8240,00   |
| 33 | 110106000176    | Ванна моечная 2-секционная ВМ 2/600                           | 1 | 8240,00   |
| 34 | 110106000175    | Ванна моечная 2-секционная ВМ 2/600                           | 1 | 8240,00   |
| 35 | 110106000178    | Ванна моечная 2-секционная ВМ 2/600/1100                      | 1 | 8240,00   |
| 36 | 110106000180    | Ванна моечная 3-секционная ВМ 3/600/1600                      | 1 | 11830,00  |
| 37 | 110106000179    | Ванна моечная 3-секционная ВМ 3/600/1600                      | 1 | 11830,00  |
| 38 | 210106000001    | Ванна моечная ВМ-2  | 1 | 21357,27  |
| 39 | 110106000181    | Ванна эмаль   | 1 | 5100,00   |
| 40 | 210106000023    | Велотренажер  | 1 | 8405,80   |
| 41 | 210106000005    | Велотренажер АС 101   | 1 | 7915,20   |
| 42 | 210106000006    | Велотренажер АС 301   | 1 | 8119,20   |
| 43 | 110104000454    | Вентилятор NV20   | 1 | 3240,00   |
| 44 | 110104000452    | Вентилятор WOS250   | 1 | 4740,00   |
| 45 | 110104000453    | Вентилятор WOS300   | 1 | 5190,01   |
| 46 | 110104000088    | Вентиляционная система  | 1 | 106366,58 |
| 47 | 110104000169    | Весы ВРНЦ-10  | 1 | 3500,00   |
| 48 | 210104000297    | Весы механические 1000 кг                                     | 1 | 10609,00  |
| 49 | 110104000090    | Весы электронные  | 1 | 7140,00   |
| 50 | 110104000089    | Весы электронные  | 1 | 7140,00   |
| 51 | 110104000480    | Весы электронные  | 1 | 8800,00   |
| 52 | 110104000091    | Весы электронные до 150 кг (для продуктов)                    | 1 | 11500,00  |
| 53 | 110104000092    | Весы электронные до 30 кг (для продуктов)                     | 1 | 6200,00   |
| 54 | 110106000598    | Вешалка и стойка для гардероба                                | 1 | 14230,00  |
| 55 | 210106000035    | Вибромассажер   | 1 | 9370,80   |
| 56 | 210106000036    | Вибромассажер на стойке                                       | 1 | 8109,00   |
| 57 | 210104000201    | Видеокамера   | 1 | 35544,30  |
| 58 | 110104000007    | Видеомагнитофон   | 1 | 6066,90   |
| 59 | 210104000202    | Видеомагнитофон   | 1 | 9680,65   |
| 60 | 210104000203    | Видеомагнитофон   | 1 | 9680,65   |
| 61 | 210104000204    | Видеопроектор DVD   | 1 | 3210,00   |
| 62 | 110104000093    | Внутренняя связь  | 1 | 47981,22  |
| 63 | 110104000094    | Водонагреватель ARISTON 50                                    | 1 | 3975,00   |
| 64 | 110104000095    | Водонагреватель ARISTON AV 80                                 | 1 | 4611,00   |
| 65 | 110104000314    | Водонагреватель ATT FSS                                       | 1 | 10424,00  |
| 66 | 110104000315    | Водонагреватель ATT MSS                                       | 1 | 10990,00  |
| 67 | 110104000409    | Водонагреватель Garanterm 120 л                               | 1 | 8820,00   |
| 68 | 110104000407    | Водонагреватель Garanterm 120 л                               | 1 | 8820,00   |
| 69 | 110104000408    | Водонагреватель Garanterm 120 л                               | 1 | 8820,00   |
| 70 | 110104000413    | Водонагреватель Garanterm 150 л                               | 1 | 10070,00  |
| 71 | 110104000410    | Водонагреватель Garanterm 150 л                               | 1 | 10070,00  |
| 72 | 110104000412    | Водонагреватель Garanterm 150 л                               | 1 | 10070,00  |
| 73 | 110104000411    | Водонагреватель Garanterm 150 л                               | 1 | 10070,00  |
| 74 | 110104000096    | Водонагреватель аккумуляторный электрический Garanterm GTR 50 | 1 | 5800,00   |
| 75 | 110104000097    | Водонагреватель аккумуляторный электрический Garanterm GTR 50 | 1 | 5800,00   |
| 76 | 110104000098    | Водонагреватель «Аристон» PLATINUM Slim                       | 1 | 8550,00   |
| 77 | 110104000099    | Водонагреватель «Аристон» TITRONIC 80V                        | 1 | 4530,00   |
| 78 | 110104000316    | Водонагреватель «Термекс»                                     | 1 | 13468,00  |
| 79 | 110104000100    | Водонагревательный прибор                                     | 1 | 8000,00   |
| 80 | 110104000101    | Водонагревательный прибор                                     | 1 | 8000,00   |
| 81 | 110104000102    | Водонагревательный прибор 100 л                               | 1 | 10000,00  |
| 82 | 110104000103    | Водонагревательный прибор 100 л                               | 1 | 10000,00  |
| 83 | 110104000104    | Водонагревательный прибор 50 л                                | 1 | 5000,00   |
| 84 | 110103000020    | Ворота въездные   | 1 | 32500,00  |
| 85 | 210106000009    | Ворота металлические  | 1 | 22540,00  |

|     |                 |   |    |            |
|-----|-----------------|---|----|------------|
| 86  | 210106000008    | Ворота металлические                      | 2  | 20400,00   |
| 87  | 110106000183    | Выкаткой контейнер                        | 1  | 6785,23    |
| 88  | 110104000008-20 | Газодымозащитный комплекс ГДЗК            | 13 | 30647,50   |
| 89  | 110104000105    | Газонокосилка бензиновая SUBARU NB2501HAU | 1  | 12600,00   |
| 90  | 110106000184    | Герб Российской Федерации                 | 1  | 4760,00    |
| 91  | 110106000185    | Герб Саратовской губернии                 | 1  | 4760,00    |
| 92  | 110106000140    | Гладильно-сушильный каток                 | 1  | 4134,12    |
| 93  | 110104000022    | Глубинный насос                           | 1  | 34118,94   |
| 94  | 210104000205    | Глубинный насос                           | 1  | 10065,00   |
| 95  | 110106000068    | Горка для ходьбы                          | 1  | 23842,50   |
| 96  | 210106000038    | Гребной тренажер                          | 1  | 4765,20    |
| 97  | 110106000186    | Дверь балконная                           | 1  | 12350,00   |
| 98  | 110106000187    | Дверь металлическая                       | 1  | 5870,00    |
| 99  | 110106000188    | Дверь металлическая                       | 1  | 8200,00    |
| 100 | 110106000189-90 | Дверь металлическая                       | 2  | 17800,00   |
| 101 | 110106000196-01 | Дверь металлическая                       | 6  | 41400,00   |
| 102 | 110106000191    | Дверь металлическая                       | 1  | 7000,00    |
| 103 | 110106000192-95 | Дверь металлическая                       | 4  | 31600,00   |
| 104 | 110106000202    | Дверь решетчатая                          | 1  | 5200,00    |
| 105 | 110106000204    | Диван                                     | 1  | 22000,00   |
| 106 | 110106000203    | Диван                                     | 1  | 22000,00   |
| 107 | 110106001093    | Диван                                     | 1  | 15900,00   |
| 108 | 110106000728-29 | Диван «Квадро»                            | 2  | 16000,00   |
| 109 | 110106001051    | Диван «Квадро» 1,3 м                      | 1  | 6100,00    |
| 110 | 110106001052-55 | Диван «Квадро» 1,5 м                      | 4  | 28200,00   |
| 111 | 110106000788    | Диван «Квадро» 1,6 м                      | 1  | 7500,00    |
| 112 | 110106000787    | Диван «Квадро» 1,7 м                      | 1  | 8000,00    |
| 113 | 110106000784    | Диван «Квадро» 1,9 м                      | 1  | 8950,00    |
| 114 | 110106000785    | Диван «Квадро» 1,9 м                      | 1  | 8950,00    |
| 115 | 110106000782    | Диван «Квадро» 2,1 м                      | 1  | 9900,00    |
| 116 | 110106000783    | Диван «Квадро» 2,2 м                      | 1  | 10300,00   |
| 117 | 110106000786    | Диван «Квадро» 2 м                        | 1  | 9400,00    |
| 118 | 110106001056-60 | Диван «Квадро» 2 м                        | 5  | 47000,00   |
| 119 | 110106000730-31 | Диван «Фиона»                             | 2  | 36000,00   |
| 120 | 110106000789    | Диван «Фиона» 2,5 м                       | 1  | 18000,00   |
| 121 | 110106000790    | Диван «Фиона» 2,5 м                       | 1  | 18000,00   |
| 122 | 110106001061    | Диван «Фиона» 2,7 м                       | 1  | 18000,00   |
| 123 | 110106000206    | Диван офисный 2-местный                   | 1  | 10800,00   |
| 124 | 110106000205    | Диван офисный 2-местный                   | 1  | 10800,00   |
| 125 | 110106000207    | Диван офисный 3-местный                   | 1  | 12800,00   |
| 126 | 110106000208    | Диван офисный 3-местный                   | 1  | 12800,00   |
| 127 | 110106000735    | Диван угловой «Баярд»                     | 1  | 28600,00   |
| 128 | 110104000296    | Диск пила REBIR 54 мм                     | 1  | 6600,00    |
| 129 | 110104000107    | Диспенсер BijRao 4020                     | 1  | 7000,00    |
| 130 | 110104000106    | Диспенсер BijRao 4020                     | 1  | 7000,00    |
| 131 | 110104000109    | Диспенсер BijRay 4020                     | 1  | 7000,00    |
| 132 | 110104000108    | Диспенсер BijRay 4020                     | 1  | 7000,00    |
| 133 | 110104000110    | Диспенсер BijRay 4020                     | 1  | 7000,00    |
| 134 | 110104000111    | Диспенсер HotFrost                        | 1  | 7000,00    |
| 135 | 110104000112    | Диспенсер HotFrost                        | 1  | 7000,00    |
| 136 | 110103000005    | Дренаж                                    | 1  | 2527477,02 |
| 137 | 110106001200    | Жалюзи вертикальные размер 4,05 кв. м     | 1  | 4232,25    |
| 138 | 110103000018    | Забор                                     | 1  | 109514,48  |
| 139 | 110106000209-27 | Зеркало с полочкой                        | 44 | 17600,00   |
| 140 | 110104000288-89 | ИБП SVEN PowerPro+ 500                    | 1  | 3000,00    |
| 141 | 210104000233    | Инструменты стоматолога                   | 1  | 14747,64   |
| 142 | 110104000113    | Ионизатор напольный                       | 1  | 1800,00    |
| 143 | 110104000023    | Калорифер                                 | 1  | 7835,87    |

|     |                 |  |    |           |
|-----|-----------------|--|----|-----------|
| 144 | 110104000024    | Камера дезинфекционная ВФЭ                   | 1  | 92685,00  |
| 145 | 110104000114    | Канальный нагреватель РВУС-125 /1,8          | 1  | 4118,20   |
| 146 | 110106000069-06 | Капюшон защитный Феникс                      | 26 | 49140,00  |
| 147 | 210104000206    | Караоке                                      | 1  | 14820,26  |
| 148 | 210104000207    | Картофелечистка                              | 1  | 19364,94  |
| 149 | 110104000026    | Кассовый аппарат ОКА 500.0-01Ф               | 1  | 3955,00   |
| 150 | 110104000115    | КД-стереосистема                             | 1  | 3500,00   |
| 151 | 110104000027    | Киноаппарат                                  | 1  | 3371,76   |
| 152 | 210104000208    | Кипятильник электрический 50Л-КПЭ50          | 1  | 11875,17  |
| 153 | 110106000107    | Ковер  | 1  | 6536,69   |
| 154 | 110106000108    | Ковер  | 1  | 5664,20   |
| 155 | 110106000109    | Ковер  | 1  | 5661,66   |
| 156 | 110106000110    | Ковер  | 1  | 5661,66   |
| 157 | 110106000111    | Ковер  | 1  | 6537,96   |
| 158 | 110106000112    | Ковер  | 1  | 6536,69   |
| 159 | 110106000113    | Ковер  | 1  | 6536,69   |
| 160 | 110106000114    | Ковер  | 1  | 5909,31   |
| 161 | 110106000115    | Ковер  | 1  | 5908,04   |
| 162 | 110106000116    | Ковер  | 1  | 5908,04   |
| 163 | 110106000228-55 | Ковер  | 28 | 99960,00  |
| 164 | 110106000256-82 | Ковер  | 27 | 97200,00  |
| 165 | 110106001156    | Ковер  | 1  | 3600,00   |
| 166 | 110106000776-78 | Ковер 3*4                                    | 3  | 12240,00  |
| 167 | 110106000845-46 | Ковер 3*4                                    | 2  | 7200,00   |
| 168 | 110106000791-92 | Ковер 3,6*4,6                                | 2  | 11260,00  |
| 169 | 110106000737-38 | Ковер 4*4,8                                  | 2  | 11520,00  |
| 170 | 110106000847-51 | Ковер 4*4,8                                  | 5  | 28800,00  |
| 171 | 110106000775    | Ковер 4*4,8                                  | 1  | 6530,00   |
| 172 | 110106000740    | Коврики резиновые 0,8*1,2                    | 1  | 2100,00   |
| 173 | 210104000237    | Комната психологической разгрузки            | 1  | 136629,00 |
| 174 | 110106001031    | Комод с зеркалом                             | 1  | 4400,00   |
| 175 | 110104000465    | Компрессор «Калибр» 24 л                     | 1  | 5900,00   |
| 176 | 110104000030    | Компьютер                                    | 1  | 23146,56  |
| 177 | 110104000031    | Компьютер                                    | 1  | 23613,39  |
| 178 | 110104000029    | Компьютер                                    | 1  | 20304,00  |
| 179 | 110104000028    | Компьютер                                    | 1  | 20713,50  |
| 180 | 210104000209    | Компьютер                                    | 1  | 5824,00   |
| 181 | 110104000118    | Компьютер в сборе                            | 1  | 21042,70  |
| 182 | 110104000117    | Компьютер в сборе                            | 1  | 21160,00  |
| 183 | 110104000116    | Компьютер в сборе                            | 1  | 24716,35  |
| 184 | 110104000121    | Компьютер в сборе                            | 1  | 31423,00  |
| 185 | 110104000122    | Компьютер в сборе                            | 1  | 31786,00  |
| 186 | 110104000123    | Компьютер в сборе                            | 1  | 19964,00  |
| 187 | 110104000119    | Компьютер в сборе                            | 1  | 20447,20  |
| 188 | 110104000120    | Компьютер в сборе                            | 1  | 19705,00  |
| 189 | 110104000124    | Компьютер в сборе                            | 1  | 22222,00  |
| 190 | 110104000295    | Компьютер в сборе                            | 1  | 20380,00  |
| 191 | 110104000325    | Компьютер в сборе                            | 1  | 24317,00  |
| 192 | 110104000336    | Компьютер в сборе                            | 1  | 20100,00  |
| 193 | 110104000338    | Компьютер в сборе                            | 1  | 32129,00  |
| 194 | 110104000032    | Компьютер в сборе с программным обеспечением | 1  | 46194,50  |
| 195 | 110104000125    | Кондиционер ELENBERG SPT-7060                | 1  | 9260,00   |
| 196 | 210106000010-14 | Контейнер для мусора                         | 5  | 16065,00  |
| 197 | 110106000284    | Контейнер для мусора с крышкой               | 1  | 6800,00   |
| 198 | 110106000283    | Контейнер для мусора с крышкой               | 1  | 6800,00   |
| 199 | 210104000210    | Копировальный аппарат                        | 1  | 9027,20   |
| 200 | 110104000033    | Копировальный аппарат                        | 1  | 23858,86  |
| 201 | 210104000211    | Котел пищеварочный КПЭ-16                    | 1  | 86365,50  |

|     |                 |                                  |    |          |
|-----|-----------------|----------------------------------|----|----------|
| 202 | 210104000212    | Котел пищеварочный КПЭ160        | 1  | 73828,91 |
| 203 | 110104000126    | Котел пищеварочный КПЭМ-250      | 1  | 99800,00 |
| 204 | 110104000127    | Котел пищеварочный КУПЭ-250      | 1  | 99160,00 |
| 205 | 110104000128    | Краскопульт КРОС 1               | 1  | 3810,00  |
| 206 | 210106000015    | Кресло                           | 1  | 3175,00  |
| 207 | 110106000736    | Кресло «Баярд»                   | 1  | 6500,00  |
| 208 | 110106000732    | Кресло «Фиона»                   | 1  | 5000,00  |
| 209 | 110106000552    | Кресло гинекологическое          | 1  | 14000,00 |
| 210 | 110106000285    | Кресло руководителя              | 1  | 6950,00  |
| 211 | 210106000016    | Кресло-туалет 2400               | 1  | 2448,00  |
| 212 | 210106000017-18 | Кресло-туалет 2400               | 2  | 4896,00  |
| 213 | 110106000293    | Кровать                          | 1  | 3900,00  |
| 214 | 110106000294    | Кровать                          | 1  | 3900,00  |
| 215 | 110106000295    | Кровать                          | 1  | 3900,00  |
| 216 | 110106000296    | Кровать                          | 1  | 3900,00  |
| 217 | 110106000297    | Кровать                          | 1  | 3900,00  |
| 218 | 110106000298    | Кровать                          | 1  | 3900,00  |
| 219 | 110106000299    | Кровать                          | 1  | 3900,00  |
| 220 | 110106000300    | Кровать                          | 1  | 3900,00  |
| 221 | 110106000301    | Кровать                          | 1  | 3900,00  |
| 222 | 110106000302    | Кровать                          | 1  | 3900,00  |
| 223 | 110106000303    | Кровать                          | 1  | 3900,00  |
| 224 | 110106000304    | Кровать                          | 1  | 3900,00  |
| 225 | 110106000305    | Кровать                          | 1  | 3900,00  |
| 226 | 110106000306    | Кровать                          | 1  | 3900,00  |
| 227 | 110106000307    | Кровать                          | 1  | 3900,00  |
| 228 | 110106000308    | Кровать                          | 1  | 3900,00  |
| 229 | 110106000292    | Кровать                          | 1  | 3900,00  |
| 230 | 110106000291    | Кровать                          | 1  | 3900,00  |
| 231 | 110106000290    | Кровать                          | 1  | 3900,00  |
| 232 | 110106000289    | Кровать                          | 1  | 3900,00  |
| 233 | 110106000288    | Кровать                          | 1  | 3900,00  |
| 234 | 110106000286    | Кровать                          | 1  | 3900,00  |
| 235 | 110106000287    | Кровать                          | 1  | 3900,00  |
| 236 | 110106000354-58 | Кровать односпальная             | 5  | 16000,00 |
| 237 | 110106000364-68 | Кровать односпальная             | 5  | 16000,00 |
| 238 | 110106000359-63 | Кровать односпальная             | 5  | 16000,00 |
| 239 | 110106000349-53 | Кровать односпальная             | 5  | 16000,00 |
| 240 | 110106000344-48 | Кровать односпальная             | 5  | 16000,00 |
| 241 | 110106000339-43 | Кровать односпальная             | 5  | 16000,00 |
| 242 | 110106000334-38 | Кровать односпальная             | 5  | 16000,00 |
| 243 | 110106000329-33 | Кровать односпальная             | 5  | 16000,00 |
| 244 | 110106000324-28 | Кровать односпальная             | 5  | 16000,00 |
| 245 | 110106000319-23 | Кровать односпальная             | 5  | 16000,00 |
| 246 | 110106000314-18 | Кровать односпальная             | 5  | 16000,00 |
| 247 | 110106000309-13 | Кровать односпальная             | 5  | 16000,00 |
| 248 | 110106001029    | Кровать 1,6                      | 1  | 8341,00  |
| 249 | 110106001175-99 | Кровать медицинская стационарная | 25 | 97500,00 |
| 250 | 110106000377    | Кровать медицинская стационарная | 1  | 3200,00  |
| 251 | 110106000376    | Кровать медицинская стационарная | 1  | 3200,00  |
| 252 | 110106000375    | Кровать медицинская стационарная | 1  | 3200,00  |
| 253 | 110106000374    | Кровать медицинская стационарная | 1  | 3200,00  |
| 254 | 110106000373    | Кровать медицинская стационарная | 1  | 3200,00  |
| 255 | 110106000372    | Кровать медицинская стационарная | 1  | 3200,00  |
| 256 | 110106000371    | Кровать медицинская стационарная | 1  | 3200,00  |
| 257 | 110106000370    | Кровать медицинская стационарная | 1  | 3200,00  |
| 258 | 110106000369    | Кровать медицинская стационарная | 1  | 3200,00  |
| 259 | 110106000117-36 | Кровать медицинская стационарная | 20 | 60792,00 |

|     |                 |   |   |           |
|-----|-----------------|---|---|-----------|
| 260 | 110106000381    | Кровать медицинская стационарная                      | 1 | 3200,00   |
| 261 | 110106000380    | Кровать медицинская стационарная                      | 1 | 3200,00   |
| 262 | 110106000379    | Кровать медицинская стационарная                      | 1 | 3200,00   |
| 263 | 110106000378    | Кровать медицинская стационарная                      | 1 | 3200,00   |
| 264 | 110106000137-38 | кровать многофункциональная                           | 2 | 27749,50  |
| 265 | 210106000019-22 | Кровать функциональная                                | 4 | 57352,00  |
| 266 | 110104000034    | Куллер (водный диспенсер)                             | 1 | 6910,50   |
| 267 | 110104000130    | Куллер (водный диспенсер) В53                         | 1 | 3800,00   |
| 268 | 110104000037    | Куллер (водный деспенсер)                             | 1 | 6910,50   |
| 269 | 110104000036    | Куллер (водный деспенсер)                             | 1 | 6910,50   |
| 270 | 110104000035    | Куллер (водный деспенсер)                             | 1 | 6910,50   |
| 271 | 110106000382    | Кухонный гарнитур                                     | 1 | 25000,00  |
| 272 | 110106000383    | Кухонный угол «Амадей»                                | 1 | 5385,00   |
| 273 | 110106000384    | Кушетка белая медицинская с деревянными ножками       | 1 | 8060,00   |
| 274 | 110106000385    | Кушетка белая медицинская с деревянными ножками       | 1 | 8060,00   |
| 275 | 110106000389    | Кушетка медицинская                                   | 1 | 3850,00   |
| 276 | 110106000386    | Кушетка медицинская массажная КММ                     | 1 | 5500,00   |
| 277 | 110106000387    | Кушетка медицинская смотровая КМС                     | 1 | 4200,00   |
| 278 | 110106000388    | Кушетка медицинская смотровая КМС                     | 1 | 4200,00   |
| 279 | 110106001016-17 | Лавочки со спинкой для улицы                          | 2 | 7605,10   |
| 280 | 110106000447    | Ламинатор   | 1 | 4550,00   |
| 281 | 110106000553    | Лампа паяльная 1 л                                    | 1 | 600,00    |
| 282 | 110104000451    | Лампа светотверждения                                 | 1 | 16000,00  |
| 283 | 110104000038    | Лампа-облучатель                                      | 1 | 3231,36   |
| 284 | 110104000134    | Ларь морозильный «DANCAR»                             | 1 | 24640,00  |
| 285 | 110106000390    | Лестница 3*10 ступеней алюминиевая 3-секционная 97748 | 1 | 8700,00   |
| 286 | 110104000039    | Лифт  | 1 | 549453,60 |
| 287 | 110104000040    | Лифт 2  | 1 | 549453,60 |
| 288 | 110104000324    | Лобзик «Интерскол» 705Вт                              | 1 | 3750,00   |
| 289 | 110104000135    | Локальная вычислительная сеть ЛВС                     | 1 | 14065,06  |
| 290 | 110104000021    | Мармит первых блюд ПМЭС 70к-01                        | 1 | 27976,00  |
| 291 | 110106001094    | Матрац Катон  | 1 | 4028,00   |
| 292 | 110106000855-57 | Матрац противопролежневый 2013                        | 3 | 18450,00  |
| 293 | 110106000852-54 | Матрац противопролежневый НЕ 73000001                 | 3 | 20250,00  |
| 294 | 110104000136    | Машина для очистки овощей                             | 1 | 24360,00  |
| 295 | 110104000137    | Машина для переработки овощей                         | 1 | 22855,00  |
| 296 | 110104000460    | Машина картофелеочистительная                         | 1 | 32000,00  |
| 297 | 210104000213    | Машина протерто-резочная                              | 1 | 19425,92  |
| 298 | 110104000042    | Машина протирачно-резательная МПР-350М                | 1 | 15496,00  |
| 299 | 210104000214    | Машина стиральная Л-25-221                            | 1 | 186660,00 |
| 300 | 210106000037    | Машина сушильная                                      | 1 | 69247,20  |
| 301 | 110104000043    | Машина тестомесильная МТ-15-2М                        | 1 | 45801,60  |
| 302 | 110104000446    | Машина холодильная моноблочная ММ-218                 | 1 | 45497,50  |
| 303 | 110106000555    | Машинка со сменными ножами OSTER 616-91               | 1 | 3900,00   |
| 304 | 110106000556    | Машинка со сменными ножами OSTER 616-91               | 1 | 3900,00   |
| 305 | 110106000557    | Микроволновая печь                                    | 1 | 3300,00   |
| 306 | 110104000142    | Микросистема Watson                                   | 1 | 3500,00   |
| 307 | 210104000041    | Министепплер «Варио»                                  | 1 | 9950,00   |
| 308 | 110104000044    | Многофункциональное устройство                        | 1 | 17699,19  |
| 309 | 110104000143    | Многофункциональное устройство                        | 1 | 12474,00  |
| 310 | 110104000144    | Многофункциональное устройство                        | 1 | 12474,00  |
| 311 | 110104000045    | Монитор МР 576к, 1024*768,400:1,250                   | 1 | 7058,40   |
| 312 | 210104000245    | Моноблок  | 1 | 18679,43  |
| 313 | 210104000246    | Моноблок  | 1 | 18679,43  |
| 314 | 210104000256    | Моноблок  | 1 | 18679,43  |
| 315 | 210104000249    | Моноблок  | 1 | 18679,43  |
| 316 | 210104000248    | Моноблок  | 1 | 18679,43  |
| 317 | 210104000247    | Моноблок  | 1 | 18679,43  |

|     |                 |  |   |           |
|-----|-----------------|--|---|-----------|
| 318 | 210104000251    | Моноблок   | 1 | 18679,43  |
| 319 | 210104000250    | Моноблок   | 1 | 18679,43  |
| 320 | 210104000255    | Моноблок   | 1 | 18679,43  |
| 321 | 210104000253    | Моноблок   | 1 | 18679,43  |
| 322 | 210104000252    | Моноблок   | 1 | 18679,43  |
| 323 | 210104000257    | Моноблок   | 1 | 18679,43  |
| 324 | 210104000258    | Моноблок   | 1 | 18679,43  |
| 325 | 210104000254    | Моноблок   | 1 | 18679,43  |
| 326 | 210104000261    | Моноблок   | 1 | 18679,43  |
| 327 | 210104000263    | Моноблок   | 1 | 18679,43  |
| 328 | 210104000262    | Моноблок   | 1 | 18679,43  |
| 329 | 210104000260    | Моноблок   | 1 | 18679,43  |
| 330 | 210104000259    | Моноблок   | 1 | 18679,43  |
| 331 | 210104000264    | Монтажная видеостудия «Кадр»                                 | 1 | 352359,00 |
| 332 | 110104000486    | Морозильная камера ARDO GFR400BLED                           | 1 | 14590,00  |
| 333 | 210104000265    | Музыкальная звукозапись «Орфей»                              | 1 | 345168,00 |
| 334 | 110104000046    | Музыкальный центр  | 1 | 6277,25   |
| 335 | 110104000335    | Музыкальный центр LG XC-U12X                                 | 1 | 3700,00   |
| 336 | 210104000215    | Музыкальный центр с караоке                                  | 1 | 16489,83  |
| 337 | 210104000267    | Мясорубка МИМ 600  | 1 | 22230,00  |
| 338 | 110106000146    | Мясорубка МИМ-300  | 1 | 13655,20  |
| 339 | 110106000139    | Набор «Юхта»   | 1 | 4699,00   |
| 340 | 110104000236    | Набор для трахеотомии (17 наименований, 58 предметов)        | 1 | 10812,00  |
| 341 | 110104000050    | Насос в двигателе K-100                                      | 1 | 18157,00  |
| 342 | 110104000048    | Насос в двигателе K-100                                      | 1 | 18157,00  |
| 343 | 110104000049    | Насос в двигателе K-100                                      | 1 | 53565,45  |
| 344 | 110104000051    | Насос глубинный  | 1 | 4459,95   |
| 345 | 110104000392-93 | Насос Omega-71DW н/с 25                                      | 1 | 1690,00   |
| 346 | 110104000145    | Насос погружной для грязной воды                             | 1 | 3250,00   |
| 347 | 110104000146    | Насос ЭЦВ 6-10-140   | 1 | 21194,25  |
| 348 | 110104000147    | Насос ЭЦВ 6-16-140   | 1 | 15717,18  |
| 349 | 110104000292    | Настенный ковер «Звездное небо»                              | 1 | 8300,00   |
| 350 | 210104000268    | Нейрокартограф   | 1 | 421626,04 |
| 351 | 110106000764-73 | Носилки садово-огородные                                     | 5 | 2450,00   |
| 352 | 110104000148    | Ноутбук  | 1 | 28861,00  |
| 353 | 110104000052    | Облучатель бактерицидный «Дезар-7»                           | 1 | 11213,28  |
| 354 | 110104000149    | Облучатель бактерицидный «Дезар-7»                           | 1 | 15300,00  |
| 355 | 210104000269    | Облучатель ОРК 21  | 1 | 13184,00  |
| 356 | 110104000153    | Облучатель-рециркулятор бактерицидный передвижной безозонный | 1 | 8590,00   |
| 357 | 110104000152    | Облучатель-рециркулятор бактерицидный передвижной безозонный | 1 | 8590,00   |
| 358 | 110104000151    | Облучатель-рециркулятор бактерицидный передвижной безозонный | 1 | 8590,00   |
| 359 | 110104000150    | Облучатель-рециркулятор бактерицидный передвижной безозонный | 1 | 8590,00   |
| 360 | 110104000154    | Облучатель-рециркулятор                                      | 1 | 9500,00   |
| 361 | 210104000271    | Облучатель-рециркулятор                                      | 1 | 17510,00  |
| 362 | 210104000270    | Облучатель-рециркулятор                                      | 1 | 17510,00  |
| 363 | 110104000157    | Обогреватель-тепловентилятор «Бычок ТВ3/5»                   | 1 | 3390,00   |
| 364 | 110104000156    | Обогреватель-тепловентилятор «Бычок ТВ3/5»                   | 1 | 3390,00   |
| 365 | 110104000155    | Обогреватель-тепловентилятор «Бычок ТВ3/5»                   | 1 | 3390,00   |
| 366 | 110104000329-34 | Огнетушитель ОП-3  | 6 | 2185,00   |
| 367 | 110104000158    | Переплетный аппарат  | 1 | 4383,00   |
| 368 | 110104000159    | Перфоратор BDH-800 28105003                                  | 1 | 4280,00   |
| 369 | 110104000160    | Перфоратор П-26/800 ЭР з-д                                   | 1 | 4590,00   |
| 370 | 210104000216    | Пила дисковая  | 1 | 3808,00   |
| 371 | 110104000054    | Плита ПЭ 051Ш  | 1 | 19823,00  |
| 372 | 110104000053    | Плита ПЭ 051Ш  | 1 | 19823,00  |

|     |                  |  |    |           |
|-----|------------------|--|----|-----------|
| 373 | 210104000217     | Плита электрическая с жарочным шкафом ПЭ-0,48 ШП   | 1  | 20573,96  |
| 374 | 110106001096-100 | Плитка электрическая однокомфорочная               | 1  | 800,00    |
| 375 | 110104000055     | Подземная установка                                | 1  | 3664,59   |
| 376 | 210104000238-41  | Подъемник  | 4  | 507751,55 |
| 377 | 110106000392     | Полка настенная решетчатая для стаканов ПНКП-900   | 1  | 5270,00   |
| 378 | 110106000391     | Полка настенная решетчатая для стаканов ПНКП-900   | 1  | 5270,00   |
| 379 | 110104000320     | Пресс воздушный для приклеивания подошвы           | 1  | 8415,00   |
| 380 | 110104000291     | Прибор динамической заливки света «Нирвана»        | 1  | 14000,00  |
| 381 | 110104000162     | Прилавок морозильный ЕК-66                         | 1  | 25500,00  |
| 382 | 110104000056     | Принтер  | 1  | 6579,00   |
| 383 | 110104000057     | Принтер  | 1  | 7500,06   |
| 384 | 110104000058     | Принтер HP LaserJet M1120                          | 1  | 7903,00   |
| 385 | 110104000059     | Принтер HP   | 1  | 5499,84   |
| 386 | 210104000218     | Принтер лазерный                                   | 1  | 7312,55   |
| 387 | 110104000163     | Принтер лазерный HP LaserJet 1020                  | 1  | 4660,00   |
| 388 | 110104000339     | Принтер/сканер/копир МФУ Panasonic KX-MB 263RU     | 1  | 7900,00   |
| 389 | 110104000164     | Принтер/сканер/копир струйный STYLUS               | 1  | 14000,00  |
| 390 | 210104000219     | Проекционный телевизор                             | 1  | 128310,56 |
| 391 | 110104000317     | Промышленная швейная машина для ремонта обуви      | 1  | 24500,00  |
| 392 | 110106000141-45  | Противопрележная система                           | 5  | 24480,00  |
| 393 | 110104000482     | Пульт центральный 3                                | 1  | 9000,00   |
| 394 | 110106000733-34  | Пуф «Квадро»                                       | 2  | 7000,00   |
| 395 | 110106001028     | Пылесос  | 1  | 3500,00   |
| 396 | 210104000280     | Рабочее место стоматолога                          | 1  | 125921,34 |
| 397 | 110104000424-43  | Радиатор масляный                                  | 3  | 7350,00   |
| 398 | 110104000340-89  | Радиоприемник                                      | 9  | 3600,00   |
| 399 | 110104000165     | Ресивер Pioneer 516S                               | 1  | 8993,00   |
| 400 | 110106000599     | Рецепшен   | 1  | 11250,00  |
| 401 | 110104000060     | Сварочный аппарат                                  | 1  | 4808,72   |
| 402 | 110104000476     | Сварочный инвертор STENLI-210                      | 1  | 15800,00  |
| 403 | 110104000062     | Сварочный трансформатор                            | 1  | 10085,22  |
| 404 | 110104000166     | Светильник гинекологический переносной напольный   | 1  | 25800,00  |
| 405 | 110106000393     | Сейф   | 1  | 7250,00   |
| 406 | 110104000061     | Системный блок                                     | 1  | 10069,44  |
| 407 | 210104000220     | Системный телефон «Панасоник»                      | 1  | 4733,68   |
| 408 | 110106001203-204 | Скамейка «Сквер»                                   | 2  | 16000,00  |
| 409 | 210106000024     | Скамья для пресса                                  | 1  | 4335,00   |
| 410 | 210106000002     | Скамья для пресса                                  | 1  | 3092,30   |
| 411 | 110106000558     | Сковорода электрическая ЭСК-90-0,47-70 нержавеющая | 1  | 44000,00  |
| 412 | 210104000221     | Сабвуфер «Мистер»                                  | 1  | 3090,43   |
| 413 | 110106000448     | Сплит-система Samsung AQ-09 ХЛН                    | 1  | 12460,00  |
| 414 | 110106000182     | Сплит-система Samsung AQ-12 FCN                    | 1  | 19000,00  |
| 415 | 110106001062     | Сплит-система SM 113 SF                            | 1  | 44395,00  |
| 416 | 110106001006     | Сплит-система Videa MSE                            | 1  | 24640,00  |
| 417 | 110104000170     | Спутниковая тарелка                                | 1  | 7800,00   |
| 418 | 110104000171     | Спутниковая тарелка                                | 1  | 7800,00   |
| 419 | 110106001171     | Станина  | 1  | 4163,53   |
| 420 | 110104000405     | Станок деревообрабатывающий 2,4 кВт                | 1  | 13900,00  |
| 421 | 110104000321     | Станок сверлильный «Юнитек» + тиски                | 1  | 4800,00   |
| 422 | 110104000323     | Станок сверлильный «Юнитек» + тиски                | 1  | 4800,00   |
| 423 | 110104000466     | Станция управления насосом СУЗ 40                  | 1  | 11530,00  |
| 424 | 110104000467     | Станция управления насосом СУЗ 40                  | 1  | 11530,01  |
| 425 | 110106000147     | Стеллаж  | 1  | 4598,16   |
| 426 | 110106000698-15  | Стеллаж  | 18 | 88777,92  |
| 427 | 110106000394     | Стеллаж для тарелок СТКТ-2/900 передвижной         | 1  | 21910,00  |
| 428 | 110106000395     | Стеллаж для тарелок СТКТ-2/900 передвижной         | 1  | 21910,00  |
| 429 | 110106000396-98  | Стеллаж метал. 60*170*140                          | 3  | 13200,00  |
| 430 | 110106000399-04  | Стеллаж метал. 70*170*1,5                          | 6  | 30000,00  |

|     |                 |  |    |           |
|-----|-----------------|--|----|-----------|
| 431 | 110106000405-16 | Стеллаж метал. 70*170*2                          | 12 | 78000,00  |
| 432 | 110106000608    | Стеллаж пристенный                               | 1  | 5640,00   |
| 433 | 110106000417    | Стеллаж решетчатый для посуды закрытый СТКр-1200 | 1  | 19700,00  |
| 434 | 110106000907-15 | Стеллаж широкий высокий                          | 9  | 33390,00  |
| 435 | 110106001073    | Стеллаж широкий высокий БМ 4,1                   | 1  | 3930,00   |
| 436 | 110106001091    | Стеллаж широкий высокий БМ4,1                    | 1  | 3780,00   |
| 437 | 110106000602    | Стенка   | 1  | 26020,00  |
| 438 | 110106000418    | Стенка б/у                                       | 1  | 5000,00   |
| 439 | 210104000283    | Стерилизатор гласперленовый                      | 1  | 4818,51   |
| 440 | 210104000284    | Стерилизатор ГП-20                               | 1  | 13872,78  |
| 441 | 210104000285    | Стерилизатор паровой ВК-30                       | 1  | 67252,68  |
| 442 | 110106000743    | Стиральная машина                                | 1  | 107467,40 |
| 443 | 110106000449    | Стиральная машина ARISTON AQXL 125               | 1  | 17066,00  |
| 444 | 110106000450    | Стиральная машина ЛЗО-221 Люкс                   | 1  | 161000,00 |
| 445 | 110106000419    | Стол   | 1  | 5100,00   |
| 446 | 110106000420    | Стол   | 1  | 5100,00   |
| 447 | 110106000421    | Стол для массажа                                 | 1  | 4760,00   |
| 448 | 110106000422    | Стол для массажа рук                             | 1  | 2500,00   |
| 449 | 110106000423    | Стол для приборов (палатный)                     | 1  | 3220,00   |
| 450 | 110106001202    | Стол «Пансион»                                   | 1  | 4700,00   |
| 451 | 210106000027    | Стол однотумбовый                                | 1  | 3531,00   |
| 452 | 210106000026    | Стол однотумбовый                                | 1  | 3531,00   |
| 453 | 210106000025    | Стол однотумбовый                                | 1  | 3531,00   |
| 454 | 110106000424-26 | Стол 2-тумбовый компьютерный                     | 3  | 15000,00  |
| 455 | 110106000427    | Стол для заседаний 3000                          | 1  | 18410,00  |
| 456 | 110106001007-9  | Стол для улицы                                   | 3  | 12443,10  |
| 457 | 210106000028-29 | Стол массажный                                   | 2  | 7062,00   |
| 458 | 110106000148    | Стол массажный с подголовником                   | 1  | 5610,00   |
| 459 | 110106000717-19 | Стол мед. под стеклом процедурный                | 3  | 11340,00  |
| 460 | 110106000429    | стол медицинский 2-полочный                      | 1  | 3400,00   |
| 461 | 110106000428    | стол медицинский 2-полочный                      | 1  | 3400,00   |
| 462 | 110106000727    | Стол н/с Старт Лайн Олимпик                      | 1  | 10000,00  |
| 463 | 110106000430-32 | Стол однотумбовый                                | 3  | 10500,00  |
| 464 | 110106000433-37 | Стол однотумбовый                                | 5  | 19500,00  |
| 465 | 110106000439    | Стол однотумбовый медицинский                    | 1  | 3700,00   |
| 466 | 110106000438    | Стол однотумбовый медицинский                    | 1  | 3700,00   |
| 467 | 110106000441    | Стол однотумбовый медицинский                    | 1  | 3700,00   |
| 468 | 110106000440    | Стол однотумбовый медицинский                    | 1  | 3700,00   |
| 469 | 110106000442    | Стол письменный                                  | 1  | 4000,00   |
| 470 | 110106000443    | Стол письменный 2-тумбовый                       | 1  | 5500,00   |
| 471 | 110106000611    | Стол-приставка                                   | 1  | 4210,00   |
| 472 | 110106000444    | Стол-приставка «Гермес ПУ»                       | 1  | 7032,80   |
| 473 | 210106000030-34 | Стол производственный СР                         | 5  | 22950,00  |
| 474 | 210106000551    | Стол разделочный СП-7                            | 1  | 11863,07  |
| 475 | 110106000600    | Стол руководителя                                | 1  | 8220,00   |
| 476 | 110106000445    | Стол руководителя «Гермес ПУ»                    | 1  | 9324,83   |
| 477 | 110106001092    | Стол слесарный                                   | 1  | 11600,00  |
| 478 | 110106000868    | Стол учителя 2-тумбовый                          | 1  | 4080,00   |
| 479 | 110106000446    | Столик медицинский подкатной                     | 1  | 1500,00   |
| 480 | 110106001157-70 | Столик прикроватный                              | 14 | 46900,00  |
| 481 | 110106001173    | Столик тележка СТМП-01                           | 1  | 8500,00   |
| 482 | 110106001174    | Столик тележка СТМПм-02                          | 1  | 13100,00  |
| 483 | 110106001081-90 | Стремянка 7 ступеней                             | 3  | 4650,00   |
| 484 | 110106000149    | Сухой бассейн с шариками                         | 1  | 39965,64  |
| 485 | 110106000451    | Сушильная машина ЛС-25-01                        | 1  | 148000,00 |
| 486 | 110104000455-59 | Тачка садовая                                    | 5  | 7000,00   |
| 487 | 210104000266    | Творческо-информационный комплекс «Медиа»        | 1  | 244494,00 |
| 488 | 210104000223    | Телевизор  | 1  | 15697,00  |

|     |              |   |   |          |
|-----|--------------|---|---|----------|
| 489 | 110104000175 | Телевизор JVC 2106 CE   | 1 | 4990,00  |
| 490 | 110104000177 | Телевизор LG  | 1 | 10250,00 |
| 491 | 110104000176 | Телевизор LG  | 1 | 10250,00 |
| 492 | 210104000224 | Телевизор LG  | 1 | 24286,71 |
| 493 | 110104000178 | Телевизор Polar 72ctv 3062  | 1 | 8886,00  |
| 494 | 210104000226 | Телевизор SANYO   | 1 | 12841,80 |
| 495 | 210104000225 | Телевизор SANYO   | 1 | 12841,80 |
| 496 | 110104000487 | Телевизор SUPRA   | 1 | 17766,00 |
| 497 | 110104000308 | Телевизор VR 21   | 1 | 5085,00  |
| 498 | 110104000309 | Телевизор VR 21   | 1 | 5085,00  |
| 499 | 110104000310 | Телевизор VR 21   | 1 | 5085,00  |
| 500 | 110104000311 | Телевизор VR 21   | 1 | 5085,00  |
| 501 | 110104000312 | Телевизор VR 21   | 1 | 5085,00  |
| 502 | 110104000313 | Телевизор VR 21   | 1 | 5085,00  |
| 503 | 110104000179 | Телевизор VR 32c03v   | 1 | 19396,00 |
| 504 | 110104000180 | Телевизор «Витязь»  | 1 | 8888,00  |
| 505 | 110104000183 | Телевизор «Витязь»  | 1 | 8888,00  |
| 506 | 110104000182 | Телевизор «Витязь»  | 1 | 8888,00  |
| 507 | 110104000181 | Телевизор «Витязь»  | 1 | 8888,00  |
| 508 | 110104000063 | Телевизор «Горизонт»  | 1 | 11085,20 |
| 509 | 110104000064 | Телевизор «Кроун»   | 1 | 4976,58  |
| 510 | 110104000001 | Телевизор «Ролсен»  | 1 | 4987,27  |
| 511 | 110104000065 | Телевизор «Ролсен»  | 1 | 5054,61  |
| 512 | 110104000066 | Телевизор «Фунай»   | 1 | 6693,75  |
| 513 | 110104000067 | Телевизор «Фунай»   | 1 | 4704,79  |
| 514 | 110104000068 | Телевизор «Хундай»  | 1 | 5000,55  |
| 515 | 110104000069 | Телевизор «Шарп»  | 1 | 4289,63  |
| 516 | 110104000075 | Тележка внутрикорпусная с двумя полками ТВп-01                                      | 1 | 7900,00  |
| 517 | 110104000421 | Тележка грузовая буфетная модель 204  | 1 | 8890,00  |
| 518 | 110104000420 | Тележка грузовая буфетная модель 204  | 1 | 8890,00  |
| 519 | 110104000423 | Тележка грузовая буфетная модель 204  | 1 | 8890,00  |
| 520 | 110104000422 | Тележка грузовая буфетная модель 204  | 1 | 8890,00  |
| 521 | 110104000418 | Тележка грузовая для белья модель 203   | 1 | 9700,00  |
| 522 | 110104000417 | Тележка грузовая для белья модель 203   | 1 | 9700,00  |
| 523 | 110104000416 | Тележка грузовая для белья модель 203   | 1 | 9700,00  |
| 524 | 110104000415 | Тележка грузовая для белья модель 203   | 1 | 9700,00  |
| 525 | 110104000419 | Тележка грузовая для белья модель 203   | 1 | 9700,00  |
| 526 | 110104000414 | Тележка грузовая для белья модель 203   | 1 | 9700,00  |
| 527 | 110104000076 | Тележка для перевозки пищи и баков  | 1 | 5768,00  |
| 528 | 110104000077 | Тележка для перевозки пищи и баков  | 1 | 5768,00  |
| 529 | 110104000078 | Тележка для перевозки белья   | 1 | 5047,00  |
| 530 | 110104000074 | Тележка для перевозки болн. ТПБ -01   | 1 | 12785,00 |
| 531 | 110104000079 | Тележка для сбора посуды  | 1 | 5871,00  |
| 532 | 110104000129 | Тележка для сбора посуды  | 1 | 5871,00  |
| 533 | 110104000131 | Тележка медицинская сервисная ИТС-2   | 1 | 3721,39  |
| 534 | 110104000132 | Тележка медицинская сервисная ИТС-2   | 1 | 3721,39  |
| 535 | 110104000133 | Тележка межкорпусная со съёмным боковым ограждением для перевозки больничных грузов | 1 | 12975,00 |
| 536 | 110104000139 | Тележка межкорпусная со съёмным боковым ограждением для перевозки больничных грузов | 1 | 12975,00 |
| 537 | 110104000140 | Тележка межкорпусная со съёмным боковым ограждением для перевозки больничных грузов | 1 | 12975,00 |
| 538 | 110104000141 | Тележка межкорпусная со съёмным боковым ограждением для перевозки больничных грузов | 1 | 12975,00 |
| 539 | 110104000167 | Тележка межкорпусная со съёмным боковым ограждением для перевозки больничных грузов | 1 | 12975,00 |
| 540 | 110104000168 | Тележка межкорпусная со съёмным боковым ограждением для перевозки больничных грузов | 1 | 12975,00 |
| 541 | 110104000470 | Тележка сервировочная ТС-2  | 1 | 11000,00 |
| 542 | 110104000471 | Тележка сервировочная ТС-2  | 1 | 11000,00 |

|     |                 |   |   |           |
|-----|-----------------|---|---|-----------|
| 543 | 110104000472    | Тележка сервировочная ТС-2                                  | 1 | 11000,00  |
| 544 | 110104000473    | Тележка сервировочная ТС-2                                  | 1 | 11000,00  |
| 545 | 110104000184    | Телефакс Brother236RU                                       | 1 | 4161,00   |
| 546 | 110104000185    | Тепловентилятор «Бычок ТВ12» 801950                         | 1 | 9890,00   |
| 547 | 110104000186    | Тепловентилятор «Купол» 5 кВт                               | 1 | 5385,00   |
| 548 | 110104000287    | Тестомесильная машина                                       | 1 | 98327,00  |
| 549 | 110104000447    | Тиски станочные губки 150 мм                                | 2 | 3600,00   |
| 550 | 110103000012    | Трубы заложённые  | 1 | 13243,56  |
| 551 | 110103000010    | Трубы канализационные                                       | 1 | 32480,06  |
| 552 | 110103000011    | Трубы канализационные                                       | 1 | 6545,94   |
| 553 | 110103000013    | Трубы стальные  | 1 | 27051,18  |
| 554 | 110106000455    | Тумба 2-створчатая с двойной мойкой                         | 1 | 6803,00   |
| 555 | 110106000456    | Тумба напольная под флаг двойная                            | 1 | 4900,00   |
| 556 | 110106000457    | Тумба под телефон   | 1 | 6438,08   |
| 557 | 110106000720    | Уголок кухонный ср-2  | 1 | 4750,00   |
| 558 | 210104000274-77 | Умывальник  | 4 | 12412,00  |
| 559 | 210104000227    | Универсальная кухонная машина УКМ                           | 1 | 45681,90  |
| 560 | 210104000228    | Усилитель Сони  | 1 | 3027,36   |
| 561 | 210104000293    | Установка для актив. воды                                   | 1 | 17515,00  |
| 562 | 110104000187    | Установка СТЭП 10Н-120-01                                   | 1 | 34800,00  |
| 563 | 110104000191    | Устройство канатно-спусковое пожарное автоматическое «Барс» | 1 | 16900,00  |
| 564 | 110104000190    | Устройство канатно-спусковое пожарное автоматическое «Барс» | 1 | 16900,00  |
| 565 | 110104000189    | Устройство канатно-спусковое пожарное автоматическое «Барс» | 1 | 16900,00  |
| 566 | 110104000188    | Устройство канатно-спусковое пожарное автоматическое «Барс» | 1 | 16900,00  |
| 567 | 210104000229    | Факсимильный аппарат  | 1 | 6060,19   |
| 568 | 110106000458    | Флаг губернии 1,62 м  | 1 | 4130,00   |
| 569 | 110106000459    | Флаг Российской Федерации 1,62 м                            | 1 | 3122,00   |
| 570 | 210104000230    | Фотоаппарат «Олимпик»                                       | 1 | 13200,00  |
| 571 | 110104000477    | Хлеборезка АХМ-300Т   | 1 | 50750,00  |
| 572 | 210104000231    | Хлеборезная машина МХР 200М                                 | 1 | 43955,34  |
| 573 | 110104000211    | Холодильная витрина Саратов 502                             | 1 | 17000,00  |
| 574 | 110104000071    | Холодильная камера  | 1 | 4064,00   |
| 575 | 110104000070    | Холодильная камера  | 1 | 86419,69  |
| 576 | 110104000072    | Холодильная камера «Север»                                  | 1 | 117700,00 |
| 577 | 110104000445    | Холодильная камера КХН-11,02                                | 1 | 64240,00  |
| 578 | 110104000444    | Холодильная камера КХН-7,71                                 | 1 | 54317,50  |
| 579 | 110104000073    | Холодильная камера с моноблоком                             | 1 | 79641,60  |
| 580 | 110106000453    | Холодильник «Саратов»                                       | 1 | 9000,00   |
| 581 | 110106000452    | Холодильник «Саратов»                                       | 1 | 9000,00   |
| 582 | 110106000560    | Холодильник «Саратов»                                       | 1 | 9000,00   |
| 583 | 110106000454    | Холодильник «Саратов»                                       | 1 | 9000,00   |
| 584 | 110106000559    | Холодильник «Саратов»                                       | 1 | 9000,00   |
| 585 | 110106000564    | Холодильник «Саратов-264»                                   | 1 | 6990,00   |
| 586 | 110106000567    | Холодильник «Саратов-264»                                   | 1 | 6990,00   |
| 587 | 110106000562    | Холодильник «Саратов-264»                                   | 1 | 6990,00   |
| 588 | 110106000561    | Холодильник «Саратов-264»                                   | 1 | 6990,00   |
| 589 | 110106000563    | Холодильник «Саратов-264»                                   | 1 | 6990,00   |
| 590 | 110106000565    | Холодильник «Саратов-264»                                   | 1 | 6990,00   |
| 591 | 110106000566    | Холодильник «Саратов-264»                                   | 1 | 6990,00   |
| 592 | 110106000568    | Холодильник «Саратов-264»                                   | 1 | 6990,00   |
| 593 | 110106000569    | Холодильник «Саратов-264»                                   | 1 | 6990,00   |
| 594 | 110106000570    | Холодильник «Саратов-264»                                   | 1 | 6990,00   |
| 595 | 110106000862    | Холодильник «Саратов-264»                                   | 1 | 8990,00   |
| 596 | 110106000861    | Холодильник «Саратов-264»                                   | 1 | 8990,00   |
| 597 | 110106000860    | Холодильник «Саратов-264»                                   | 1 | 8990,00   |
| 598 | 110106000859    | Холодильник «Саратов-264»                                   | 1 | 8990,00   |
| 599 | 110106000858    | Холодильник «Саратов-264»                                   | 1 | 8990,00   |
| 600 | 110106000571    | Холодильник «Саратов-451»                                   | 1 | 10000,00  |

|     |                 |  |   |            |
|-----|-----------------|--|---|------------|
| 601 | 110104000485    | Холодильник «Атлант» МХМ-1804              | 1 | 15000,00   |
| 602 | 110104000483    | Холодильник «Саратов-103»                  | 1 | 12000,00   |
| 603 | 110104000484    | Холодильник «Саратов-259»                  | 1 | 7500,00    |
| 604 | 110106001206    | Холодильник ATLANT 2823-80                 | 1 | 12663,00   |
| 605 | 110106001207    | Холодильник ATLANT 2823-80                 | 1 | 12663,00   |
| 606 | 110106001208    | Холодильник ATLANT 2823-80                 | 1 | 12663,00   |
| 607 | 210106000580    | Холодильник «ЗИЛ»                          | 1 | 8318,50    |
| 608 | 210106000579    | Холодильник «ЗИЛ»                          | 1 | 8318,50    |
| 609 | 210106000578    | Холодильник «ЗИЛ»                          | 1 | 8318,50    |
| 610 | 210106000577    | Холодильник «ЗИЛ»                          | 1 | 8318,50    |
| 611 | 210106000576    | Холодильник «ЗИЛ»                          | 1 | 8318,50    |
| 612 | 210106000575    | Холодильник «ЗИЛ»                          | 1 | 8318,50    |
| 613 | 210106000581    | Холодильник «ЗИЛ»                          | 1 | 8318,50    |
| 614 | 210106000582    | Холодильник «ЗИЛ»                          | 1 | 6550,00    |
| 615 | 210106000583    | Холодильник «ЗИЛ»                          | 1 | 6550,00    |
| 616 | 210106000584    | Холодильник «ЗИЛ»                          | 1 | 6550,00    |
| 617 | 210106000585    | Холодильник «ЗИЛ»                          | 1 | 8318,50    |
| 618 | 210106000587    | Холодильник «ЗИЛ»                          | 1 | 8318,50    |
| 619 | 210106000586    | Холодильник «ЗИЛ»                          | 1 | 4883,15    |
| 620 | 110106000151    | Холодильник «Саратов-263»                  | 1 | 7637,76    |
| 621 | 110106000154    | Холодильник «Саратов-263»                  | 1 | 7637,76    |
| 622 | 110106000153    | Холодильник «Саратов-263»                  | 1 | 7637,76    |
| 623 | 110106000152    | Холодильник «Саратов-263»                  | 1 | 7637,76    |
| 624 | 110106000863    | Холодильник «Саратов-263»                  | 1 | 9953,00    |
| 625 | 110106000864    | Холодильник «Саратов-263»                  | 1 | 9953,00    |
| 626 | 110106000865    | Холодильник «Саратов-263»                  | 1 | 9953,00    |
| 627 | 110106000866    | Холодильник «Саратов-263»                  | 1 | 9953,00    |
| 628 | 110106000867    | Холодильник «Саратов-263»                  | 1 | 9953,00    |
| 629 | 110106000155    | Холодильник «Саратов-264» (КШД 150/30)     | 1 | 6976,80    |
| 630 | 110106000156    | Холодильник «Саратов-264» (КШД 150/30)     | 1 | 6976,80    |
| 631 | 110104000479    | Холодильный шкаф ТОН-530Т                  | 1 | 28700,00   |
| 632 | 110104000478    | Холодильный шкаф ТОН-530Т                  | 1 | 28700,00   |
| 633 | 210104000310    | Художественно-графическая станция «График» | 1 | 237303,00  |
| 634 | 210104000232    | Центрифуга                                 | 1 | 45127,50   |
| 635 | 110104000172    | Центрифуга ЛЦ-25 Люкс                      | 1 | 90900,00   |
| 636 | 210104000312    | Центр-клуб «Катюша»                        | 1 | 1440210,98 |
| 637 | 110104000173    | Цифровой фотоаппарат Canon PowerShot A580  | 1 | 5000,00    |
| 638 | 210104000234    | Фен «Сони»                                 | 1 | 6228,56    |
| 639 | 110104000174    | Швейная машина                             | 1 | 5000,00    |
| 640 | 210104000315    | Швейная машина                             | 1 | 9428,84    |
| 641 | 210104000314    | Швейная машина                             | 1 | 11106,60   |
| 642 | 110106000460    | Ширма на колесах 2-секционная медицинская  | 1 | 3080,00    |
| 643 | 110106000461    | Ширма на колесах 2-секционная медицинская  | 1 | 3080,00    |
| 644 | 110106000462    | Шкаф                                       | 1 | 4163,28    |
| 645 | 110106000463    | Шкаф                                       | 1 | 2451,00    |
| 646 | 210106000039    | Шкаф                                       | 1 | 5243,00    |
| 647 | 110106000464    | Шкаф 2-секционный                          | 1 | 8890,00    |
| 648 | 110106000465    | Шкаф 2-секционный                          | 1 | 8890,00    |
| 649 | 110106000466    | Шкаф 2-секционный                          | 1 | 8890,00    |
| 650 | 110106000467    | Шкаф 2-секционный                          | 1 | 8890,00    |
| 651 | 110106000468    | Шкаф 2-створчатый 4-секционный             | 1 | 6160,00    |
| 652 | 110106000469    | Шкаф 2-створчатый 4-секционный             | 1 | 6160,00    |
| 653 | 110106000470-74 | Шкаф 2-створчатый для одежды               | 5 | 20500,00   |
| 654 | 110106000485-89 | Шкаф 2-створчатый для одежды               | 5 | 20500,00   |
| 655 | 110106000490-94 | Шкаф 2-створчатый для одежды               | 5 | 20500,00   |
| 656 | 110106000505-09 | Шкаф 2-створчатый для одежды               | 5 | 20500,00   |
| 657 | 110106000500-04 | Шкаф 2-створчатый для одежды               | 5 | 20500,00   |
| 658 | 110106000495-99 | Шкаф 2-створчатый для одежды               | 5 | 20500,00   |

|     |                 |  |   |          |
|-----|-----------------|--|---|----------|
| 659 | 110106000480-84 | Шкаф 2-створчатый для одежды                   | 5 | 20500,00 |
| 660 | 110106000475-79 | Шкаф 2-створчатый для одежды                   | 5 | 20500,00 |
| 661 | 110106000510    | Шкаф 2-створчатый для одежды (полка, штанга)   | 1 | 6500,00  |
| 662 | 110106000511    | Шкаф 2-створчатый для одежды (полка, штанга)   | 1 | 6500,00  |
| 663 | 110106000524    | Шкаф 2-створчатый для одежды (полка, штанга)   | 1 | 6500,00  |
| 664 | 110106000523    | Шкаф 2-створчатый для одежды (полка, штанга)   | 1 | 6500,00  |
| 665 | 110106000522    | Шкаф 2-створчатый для одежды (полка, штанга)   | 1 | 6500,00  |
| 666 | 110106000521    | Шкаф 2-створчатый для одежды (полка, штанга)   | 1 | 6500,00  |
| 667 | 110106000520    | Шкаф 2-створчатый для одежды (полка, штанга)   | 1 | 6500,00  |
| 668 | 110106000519    | Шкаф 2-створчатый для одежды (полка, штанга)   | 1 | 6500,00  |
| 669 | 110106000518    | Шкаф 2-створчатый для одежды (полка, штанга)   | 1 | 6500,00  |
| 670 | 110106000517    | Шкаф 2-створчатый для одежды (полка, штанга)   | 1 | 6500,00  |
| 671 | 110106000516    | Шкаф 2-створчатый для одежды (полка, штанга)   | 1 | 6500,00  |
| 672 | 110106000515    | Шкаф 2-створчатый для одежды (полка, штанга)   | 1 | 6500,00  |
| 673 | 110106000514    | Шкаф 2-створчатый для одежды (полка, штанга)   | 1 | 6500,00  |
| 674 | 110106000513    | Шкаф 2-створчатый для одежды (полка, штанга)   | 1 | 6500,00  |
| 675 | 110106000512    | Шкаф 2-створчатый для одежды (полка, штанга)   | 1 | 6500,00  |
| 676 | 110106000525-29 | Шкаф 2-створчатый                              | 5 | 18000,00 |
| 677 | 110106000530    | Шкаф 3-секционный                              | 1 | 10000,00 |
| 678 | 110106000531    | Шкаф 3-секционный                              | 1 | 10000,00 |
| 679 | 110106000532    | Шкаф 3-створчатый с антресолью                 | 1 | 5000,00  |
| 680 | 110106000533    | Шкаф 3-створчатый                              | 1 | 5900,00  |
| 681 | 110106001079-80 | Шкаф SL 185/2                                  | 2 | 25600,00 |
| 682 | 210106000040    | Шкаф аптечный одностворчатый                   | 1 | 4528,80  |
| 683 | 210106000041-46 | Шкаф аптечный 2-створчатый                     | 6 | 40698,00 |
| 684 | 110106000534-36 | Шкаф-витрина                                   | 3 | 18900,00 |
| 685 | 110106000537-38 | Шкаф для документов                            | 2 | 9800,00  |
| 686 | 210106000047-50 | Шкаф для одежды 3-створчатый с антресолью      | 4 | 22032,00 |
| 687 | 210106000051    | Шкаф для одежды с антресолью                   | 1 | 4039,20  |
| 688 | 110106000539    | Шкаф 2-створчатый с антресолью                 | 1 | 5000,00  |
| 689 | 110106000540    | Шкаф 2-створчатый с антресолью                 | 1 | 5000,00  |
| 690 | 110106000541    | Шкаф 2-створчатый с антресолью                 | 1 | 5000,00  |
| 691 | 110106000542    | Шкаф для бумаг (стекло)                        | 1 | 10895,64 |
| 692 | 110106000609    | Шкаф для одежды                                | 1 | 9550,00  |
| 693 | 210106000054-55 | Шкаф для одежды 3-створчатый с антресолью      | 2 | 11016,00 |
| 694 | 210106000053    | Шкаф для одежды 3-створчатый с антресолью      | 1 | 5508,00  |
| 695 | 210106000052    | Шкаф для одежды 3-створчатый с антресолью      | 1 | 5508,00  |
| 696 | 210106000056    | Шкаф для одежды с антресолью                   | 1 | 4039,20  |
| 697 | 210106000057    | Шкаф для одежды с антресолью                   | 1 | 4039,20  |
| 698 | 210106000058    | Шкаф для одежды с антресолью                   | 1 | 4039,20  |
| 699 | 210106000588    | Шкаф жарочный                                  | 1 | 23641,05 |
| 700 | 110106000573    | Шкаф жарочный ШЖЭ-3/лицо нерж/стандарт духовка | 1 | 44000,00 |
| 701 | 110106001030    | Шкаф-купе 2,1                                  | 1 | 6250,00  |
| 702 | 110106001209    | Шкаф-купе с зеркалом                           | 1 | 7450,00  |
| 703 | 210106000061    | Шкаф медицинский                               | 1 | 5243,00  |
| 704 | 210106000060    | Шкаф медицинский                               | 1 | 5243,00  |
| 705 | 210106000066    | Шкаф медицинский одностворчатый ШМ-1           | 1 | 5304,00  |
| 706 | 210106000062-63 | Шкаф медицинский одностворчатый ШМ-1           | 2 | 10608,00 |
| 707 | 210106000064    | Шкаф медицинский одностворчатый ШМ-1           | 1 | 5304,00  |
| 708 | 210106000065    | Шкаф медицинский одностворчатый ШМ-1           | 1 | 5304,00  |
| 709 | 210106000059    | Шкаф медицинский одностворчатый ШМ-1           | 1 | 5304,00  |
| 710 | 110106000543    | Шкаф медицинский для хранения медикаментов     | 1 | 6900,00  |
| 711 | 110106000545    | Шкаф медицинский 2-створчатый                  | 1 | 4000,00  |
| 712 | 110106000544    | Шкаф медицинский 2-створчатый                  | 1 | 4000,00  |
| 713 | 110106000546    | Шкаф навесной № 238(08)                        | 1 | 3874,00  |
| 714 | 210106000589    | Шкаф пекаро-жарочный                           | 1 | 36626,80 |
| 715 | 110106000548    | Шкаф под одежду                                | 1 | 13716,42 |
| 716 | 110106000549    | Шкаф со стеклом 768*450*2010                   | 1 | 3800,00  |

|               |                 |  |             |                    |
|---------------|-----------------|--|-------------|--------------------|
| 717           | 110106000550    | Шкаф-стеллаж   | 1           | 3200,00            |
| 718           | 110104000080    | Шкаф управления  | 1           | 11168,38           |
| 719           | 110106000161    | Шкаф хлебный передвижной   | 1           | 19074,00           |
| 720           | 210104000235    | Шкаф холодильный   | 1           | 86120,10           |
| 721           | 110104000081    | Шкаф холодильный ШХ-08   | 1           | 31386,60           |
| 722           | 110104000082    | Шкаф холодильный ЦХ-0,5 POLAIR                                   | 1           | 25228,00           |
| 723           | 110106000547    | Шкаф-пенал для документов  | 1           | 3500,00            |
| 724           | 110103000019    | Шлагбаум   | 1           | 5110,00            |
| 725           | 210106000150    | Эластичный тренажер  | 1           | 7752,00            |
| 726           | 210106000590    | Электрическая мясорубка  | 1           | 13775,69           |
| 727           | 210106000572    | Электрическая сковорода СЭЧ-045                                  | 1           | 24917,40           |
| 728           | 210104000242    | Электрический двигатель 1,5 3000 1081 380 Мо АИР80А2             | 1           | 3187,18            |
| 729           | 110103000015    | Электрический кабель (марки СБ)                                  | 1           | 10372,70           |
| 730           | 110103000016    | Электрический кабель алюминиевый (марки МСП)                     | 1           | 14360,62           |
| 731           | 110103000017    | Электрический кабель подземный алюминиевый                       | 1           | 41756,24           |
| 732           | 110106001018-27 | Электрический утюг   | 1           | 950,00             |
| 733           | 110106001036-50 | Электрический чайник   | 5           | 4500,00            |
| 734           | 110104000083    | Электродвигатель   | 1           | 3258,96            |
| 735           | 210104000047    | Электрокардиограф  | 1           | 27864,00           |
| 736           | 110104000481    | Электронагревательное устройство 18 кВт нержавейка с испарителем | 1           | 39000,00           |
| 737           | 110104000448    | Электроточило «Калибр» 175/350 Вт                                | 1           | 2400,00            |
| 738           | 110104000449    | Электроточило «Юнитек» 470 Вт                                    | 1           | 2200,00            |
| 739           | 210106000067    | Эллиптический тренажер   | 1           | 13413,00           |
| <b>Итого:</b> |                 |  | <b>1180</b> | <b>19432476,71</b> |

Приложение №5 к распоряжению  
Правительства области от 30 декабря 2010 года №462-Пр

**Перечень объектов  
недвижимого имущества, закрепляемого  
за государственным автономным учреждением Саратовской области  
«Подлесновский дом-интернат для престарелых и инвалидов»**

| № п/п | Инвентарный номер | Наименование объектов  | Количество | Балансовая стоимость (рублей) |
|-------|-------------------|--|------------|-------------------------------|
| 1.    | 100000000000004   | Жилое здание (жилой корпус № 2), инвентарный № 63:226:003:000009340:ВВ1в:10000, литер ВВ1в, назначение жилое, площадь 2053,5 кв. м, адрес: Саратовская область, Марковский район, с.Подлесное, ул.Школьная, д.12                 | 1          | 23468244,02                   |
| 2.    | 100000000000001   | Жилое здание (жилой корпус №1), инвентарный №63:226:003:000009340:Бб:10000, литер Бб, назначение жилое, площадь 1932,1 кв. м, этажность - 3, адрес: Саратовская область, Марковский район, с.Подлесное, ул.Школьная, д.12        | 1          | 23343529,88                   |
| 3.    | 100000000000006   | Нежилое здание (хозяйственный корпус), инвентарный №63:226:003:000009340:П:20000, литер П, назначение нежилое, площадь 205,3 кв. м, этажность - 1, адрес: Саратовская область, Марковский район, с.Подлесное, ул. Школьная, д.12 | 1          | 2148670,44                    |
| 4.    | 100000000000007   | Нежилое здание (прачечная-склад), инвентарный №63:226:003:000009340:Д:20000, литер Д, назначение нежилое, площадь 204,1 кв. м, этажность - 1, адрес: Саратовская область, Марковский район, с.Подлесное, ул.Школьная, д.12       | 1          | 3899582,2                     |
| 5.    | 100000000000005   | Нежилое здание (столовая-клуб), инвентарный №63:226:003:000009340:А:20000, литер А, назначение нежилое, площадь 1950,2 кв. м, этажность - 3, адрес: Саратовская область, Марковский район, с.Подлесное, ул.Школьная, д.12        | 1          | 28126447,42                   |
| 6.    | 100000000000008   | Нежилое здание (гараж-склад), инвентарный №63:226:003:000009340:Г:20000, литер Г, назначение нежилое, площадь 169,2 кв. м, этажность - 1, адрес: Саратовская область, Марковский район, с.Подлесное, ул.Школьная, д.12           | 1          | 2009420,3                     |

**Перечень объектов  
особо ценного движимого имущества, закрепляемого  
за государственным автономным учреждением Саратовской области  
«Подлесновский дом-интернат для престарелых и инвалидов»**

| № п/п | Инвентарный номер | Наименование объектов   | Количество | Балансовая стоимость (рублей) |
|-------|-------------------|---|------------|-------------------------------|
| 1     | 110000000000009   | Инженерные сети (водопровод, канализация, центральное отопление)  | 1          | 920561,72                     |
| 2     | 110000000000010   | Ограждения ж/б плитами  | 1          | 937527,76                     |
| 3     | 150000000000115   | Автомобиль УАЗ-22069-04, регистрационный знак В460НС64, паспорт 73 КС 444517; специальный пассажирский, категория В, год выпуска 2004, модель УМЗ-421800, № двигателя 40401389, шасси № 37410040416236, кузов № 22060040107392, цвет белая ночь, мощность двигателя 84(61,8), рабочий объем, 2890 куб. см, тип двигателя бензиновый, разрешенная максимальная масса 2780 кг, масса без нагрузки 1830 кг | 1          | 703201,52                     |
| 4     | 1100000000000707  | Театральный занавес   | 1          | 82000                         |
| 5     | 1500000000000409  | Автомобиль ВА3-21074, LADA 2107, регистрационный знак В579НН64, паспорт 63 МВ 709648; легковой, категория В, год выпуска 2005, модель 2106, № двигателя 8257376, шасси №, кузов № 2287765, цвет сине-зеленый, мощность двигателя 54,8 кВт, рабочий объем 1568 куб.см, тип двигателя бензиновый, разрешенная максимальная масса 1460 кг, масса без нагрузки 1060 кг                                      | 1          | 158760                        |
| 6     | 150000000000114   | Автомобиль ГАЗ-33022-0000350, регистрационный знак В519КТ64, паспорт 52 КК 2400477, грузовой фургон, категория В, год выпуска 2002, модель 40630А, № двигателя 23011691, шасси № 33020021870231, кузов № 33020020143586, цвет снежно-белый, мощность двигателя 98 (72,2), рабочий объем, 2300 куб. см, тип двигателя бензиновый, разрешенная максимальная масса 3500 кг, масса без нагрузки 2200 кг     | 1          | 307869,72                     |
| 7     | 1500000000000942  | Автомобиль УАЗ-396295, паспорт 73 МУ 484173, санитарный, категория В, год выпуска 2010, модель 409100, № двигателя 3018285, шасси № 374100А0418253, кузов № 396200А0205501, цвет белая ночь, мощность двигателя 112 (82,5), рабочий объем 2693 куб. см, тип двигателя бензиновый, разрешенная максимальная масса, 2510 кг, масса без нагрузки 1910 кг   | 1          | 373000                        |
| 8     | 1500000000000002  | Автомобиль УАЗ-396202, регистрационный знак В895КК64, паспорт 73 КЕ 305727, санитарный, категория В, год выпуска 2002, модель ЭМЗ-40210L, № двигателя 20005608, шасси № 37410020127749, кузов № 39620020204487, цвет белая ночь, мощность двигателя 74(55,4), рабочий объем 2445 куб. см, тип двигателя бензиновый, разрешенная максимальная масса 2500 кг, масса без нагрузки 1825 кг                  | 1          | 147924,56                     |
| 9     | 1300000000000544  | Аквадистиллятор   | 1          | 12631,68                      |
| 10    | 1300000000000813  | Алкометр Draeger 6510 и адаптер 3В в комплекте  | 1          | 40000                         |
| 11    | 1300000000000546  | Аппарат диадинамический   | 1          | 24463,56                      |
| 12    | 1300000000000543  | Аппарат «Искра»   | 1          | 18790,14                      |
| 13    | 1300000000000884  | Аппарат «Поток 1»   | 1          | 9000                          |
| 14    | 1300000000000045  | Аппарат «Поток»   | 1          | 6579                          |
| 15    | 1600000000000589  | Шкаф МБ-21 К  | 1          | 5431,5                        |
| 16    | 1300000000000017  | Аппарат «УВЧ»   | 1          | 15789,6                       |
| 17    | 1300000000000015  | Аппарат «УЗТ»   | 1          | 21052,8                       |
| 18    | 13000000000000542 | Аппарат «Фея»   | 1          | 10526,4                       |
| 19    | 1300000000000018  | Дезкамера   | 1          | 103290,3                      |
| 20    | 1300000000000014  | Ингалятор «Вулкан»  | 1          | 10526,4                       |
| 21    | 1300000000000265  | Облучатель ОБН-3  | 11         | 66053,16                      |
| 22    | 1300000000000069  | Стерилизатор паровой ВК30   | 1          | 95730,9                       |
| 23    | 1300000000000812  | Установка «Стэлл 10Н-120-01»  | 1          | 63800                         |
| 24    | 1300000000000019  | Шкаф медицинский с сейфом   | 1          | 16447,5                       |
| 25    | 1300000000000020  | Шкаф медицинский с сейфом   | 1          | 16447,5                       |
| 26    | 1300000000000021  | Шкаф медицинский с сейфом   | 1          | 16447,5                       |
| 27    | 1300000000000022  | Шкаф медицинский с сейфом   | 1          | 16447,5                       |
| 28    | 1300000000000876  | Аппарат АЛМАГ 01  | 1          | 6900                          |
| 29    | 1300000000000819  | Индикатор ИГД-02  | 1          | 24480                         |
| 30    | 1300000000000432  | Кресло гинекологическое   | 1          | 20394                         |

|    |                 |  |   |           |
|----|-----------------|--|---|-----------|
| 31 | 130000000000820 | Офтальмоскоп зеркальный ОЗ-5   | 1 | 3900      |
| 32 | 130000000000706 | Подъемник передвижной ИПП-2Э   | 1 | 42000     |
| 33 | 130000000000466 | Столик медицинский для инструментов  | 3 | 9270      |
| 34 | 130000000000391 | Тележка для перевозки больных  | 1 | 8343      |
| 35 | 130000000000302 | Автомобиль   | 1 | 4457,7    |
| 36 | 130000000000226 | Видеокамера  | 1 | 8132,46   |
| 37 | 130000000000220 | Газосварочный аппарат  | 1 | 3180      |
| 38 | 130000000000012 | Кровать функциональная   | 1 | 14374,47  |
| 39 | 130000000000013 | Кровать функциональная   | 1 | 14375,76  |
| 40 | 130000000000836 | Мини-АТС Panasonic   | 1 | 16524     |
| 41 | 130000000000369 | Музыкальный центр  | 1 | 12706,25  |
| 42 | 130000000000417 | Музыкальный центр  | 3 | 14733,9   |
| 43 | 130000000000067 | Оргтехника в наборе  | 1 | 24983,67  |
| 44 | 130000000000068 | Оргтехника в наборе  | 1 | 26436,3   |
| 45 | 130000000000569 | Оргтехника в наборе  | 1 | 23376,18  |
| 46 | 130000000000636 | Оргтехника в наборе  | 1 | 51009     |
| 47 | 130000000000700 | Оргтехника в наборе  | 1 | 25830     |
| 48 | 130000000000713 | Оргтехника в наборе  | 1 | 23930     |
| 49 | 130000000000831 | Оргтехника в наборе  | 1 | 16295     |
| 50 | 130000000000851 | Оргтехника в наборе  | 1 | 54097,5   |
| 51 | 130000000000837 | Плата расширения Panasonic   | 1 | 6022      |
| 52 | 130000000000471 | Принтер «Канон»  | 1 | 4028      |
| 53 | 130000000000565 | Пульт С-150 Harvia   | 1 | 7854      |
| 54 | 130000000000307 | Телевизор  | 7 | 81567,36  |
| 55 | 130000000000419 | Телевизор  | 3 | 19645,2   |
| 56 | 130000000000011 | Телевизор проекционный   | 1 | 109042,08 |
| 57 | 130000000000247 | Телефакс «Панасоник»   | 1 | 5031,04   |
| 58 | 130000000000846 | Фискальный регистратор ККМ «Феликс-3СК» версия 01, белый локализованный с ЭКЛЗ | 1 | 26600     |
| 59 | 130000000000886 | Водонагреватель АРИСТОН ABS SLV 150V   | 1 | 7850      |
| 60 | 130000000000342 | Компьютер в наборе   | 1 | 36641,22  |
| 61 | 130000000000411 | Компьютер в наборе   | 1 | 19848,5   |
| 62 | 130000000000469 | Компьютер в наборе   | 1 | 27870,58  |
| 63 | 130000000000548 | Компьютер в наборе   | 1 | 19434,04  |
| 64 | 130000000000562 | Ксерокс  | 1 | 7705,77   |
| 65 | 130000000000370 | Ксерокс  | 1 | 9189,44   |
| 66 | 130000000000711 | Многофункциональное устройство HP LaserJet                                     | 1 | 6840      |
| 67 | 130000000000350 | Оборудование к морозильной камере  | 1 | 21780     |
| 68 | 130000000000564 | Печь электр. SAWO SAV  | 1 | 19930,5   |
| 69 | 130000000000834 | Принтер Cannon Laser LBP-2900  | 1 | 4050      |
| 70 | 130000000000710 | Принтер HP LaserJet 1020   | 1 | 4080      |
| 71 | 130000000000537 | Принтер HP LaserJet 1021   | 1 | 5141      |
| 72 | 130000000000359 | Сварочный аппарат  | 1 | 5974      |
| 73 | 130000000000697 | Сплит-система  | 2 | 19150     |
| 74 | 130000000000816 | Сплит-система  | 3 | 24000     |
| 75 | 130000000000810 | Сплит-система  | 1 | 10460     |
| 76 | 130000000000885 | Машина стиральная Л-15-221 (люкс)  | 1 | 126000    |
| 77 | 130000000000064 | Стиральная машина  | 1 | 57955,68  |
| 78 | 130000000000349 | Стиральная машина  | 1 | 181502,2  |
| 79 | 130000000000320 | Сушильно-гладильный каток  | 1 | 24918,2   |
| 80 | 130000000000824 | Гладильная машина  | 1 | 14000     |
| 81 | 130000000000847 | Стиральная машина Л15-221 Люкс   | 1 | 137800    |
| 82 | 130000000000680 | Стиральная машина АРДО TL 85   | 1 | 10988,61  |
| 83 | 130000000000065 | Сушильный барабан  | 1 | 56515,68  |
| 84 | 130000000000070 | Мотоблок «Крот»  | 1 | 16920     |
| 85 | 130000000000889 | Сенокосилка  | 1 | 8385      |
| 86 | 130000000000413 | Автомобиль   | 1 | 5202      |
| 87 | 130000000000611 | Колонна аэроционная  | 1 | 11660     |

|     |                  |   |    |           |
|-----|------------------|---|----|-----------|
| 88  | 130000000000612  | Обезжелезователь                              | 1  | 51512,82  |
| 89  | 130000000000298  | Весы товарные                                 | 1  | 4276,44   |
| 90  | 130000000000299  | Весы циферблатные                             | 1  | 4127,76   |
| 91  | 130000000000077  | Дежеопрокидыватель                            | 1  | 43816,14  |
| 92  | 130000000000073  | Дежи А2*5Д                                    | 4  | 16184,34  |
| 93  | 130000000000448  | Картофелечистка                               | 1  | 25852,2   |
| 94  | 130000000000066  | Котел пищеварочный                            | 1  | 294850,05 |
| 95  | 130000000000078  | Котел пищеварочный                            | 1  | 104565,45 |
| 96  | 130000000000071  | Машина для просеивания муки                   | 1  | 21315,96  |
| 97  | 130000000000076  | Машина-тестоделитель                          | 1  | 147961,71 |
| 98  | 130000000000072  | Машина-тестомеситель                          | 1  | 42434,55  |
| 99  | 1300000000000616 | Овощерезка                                    | 1  | 27084,75  |
| 100 | 130000000000074  | Печь хлебопекарная                            | 1  | 336186,9  |
| 101 | 130000000000460  | Плита электрическая                           | 1  | 37507,8   |
| 102 | 130000000000618  | Плита электрическая                           | 1  | 37507,8   |
| 103 | 130000000000075  | Шкаф тепловой растойн.                        | 1  | 50131,98  |
| 104 | 130000000000423  | Электросковорода                              | 1  | 34115,4   |
| 105 | 130000000000348  | Мясорубка                                     | 1  | 15125     |
| 106 | 130000000000675  | Протирочная машина МПР-350.М                  | 1  | 17000     |
| 107 | 130000000000699  | Сковорода электр. СЭЧ-045                     | 1  | 42142,86  |
| 108 | 130000000000673  | Слайсер CELME GE 220                          | 1  | 12500     |
| 109 | 160000000000704  | Кресло-туалет                                 | 1  | 3900      |
| 110 | 160000000000679  | Ходунки 4-колесные роллерные                  | 2  | 9200      |
| 111 | 160000000000742  | Аппарат Алмаг-01                              | 1  | 5900      |
| 112 | 160000000000261  | Кушетка процедурная                           | 5  | 22682,2   |
| 113 | 160000000000262  | Кушетка смотровая                             | 4  | 13081     |
| 114 | 160000000000264  | Носилки санитарные                            | 1  | 3139,44   |
| 115 | 160000000000696  | Стол подкатной                                | 4  | 12800     |
| 116 | 160000000000269  | Холодильник «Саратов»                         | 2  | 10057,68  |
| 117 | 160000000000857  | Холодильник «Саратов»                         | 1  | 8553,45   |
| 118 | 160000000000271  | Ширма 3-секционная                            | 4  | 15697,2   |
| 119 | 160000000000736  | Шкаф медицинский одностворчатый стекло/металл | 1  | 6900      |
| 120 | 160000000000272  | Шкаф металлический                            | 4  | 16010,89  |
| 121 | 160000000000801  | Банкетка большая                              | 1  | 3900      |
| 122 | 160000000000879  | Кресло-туалет                                 | 2  | 8400      |
| 123 | 160000000000662  | Противопролежневая система                    | 4  | 22000     |
| 124 | 160000000000803  | Противопролежневая система                    | 4  | 22000     |
| 125 | 160000000000395  | Стол массажный                                | 1  | 4284      |
| 126 | 160000000000805  | Стол мед. 2-полочный                          | 2  | 6800      |
| 127 | 160000000000749  | Стол медицинский надкроватный                 | 2  | 7400      |
| 128 | 160000000000878  | Стол подкатной                                | 6  | 27600     |
| 129 | 160000000000765  | Стол подкатной                                | 5  | 20275     |
| 130 | 160000000000858  | Шкаф бухгалтерский ШБ-2                       | 1  | 4800      |
| 131 | 160000000000757  | Шкаф медицинский одностворчатый ШММ1          | 4  | 27600     |
| 132 | 160000000000821  | Информационный стенд 1*1,2                    | 2  | 7800      |
| 133 | 160000000000153  | Комплект мягкой мебели                        | 1  | 14389,1   |
| 134 | 160000000000160  | Комплект мягкой мебели                        | 1  | 26162     |
| 135 | 160000000000161  | Комплект мягкой мебели                        | 1  | 26162     |
| 136 | 160000000000162  | Комплект мягкой мебели                        | 1  | 26162     |
| 137 | 160000000000731  | Комплект мягкой мебели                        | 1  | 26162     |
| 138 | 160000000000228  | Комод   | 30 | 119700    |
| 139 | 160000000000229  | Кресло руководителя                           | 1  | 4411,52   |
| 140 | 160000000000148  | Набор мягкого уголка                          | 1  | 20278,64  |
| 141 | 160000000000588  | Сейф КЗ-045 Т                                 | 1  | 11811,6   |
| 142 | 160000000000306  | Стеллаж деревянный                            | 4  | 16758     |
| 143 | 160000000000443  | Стол 2-тумбовый                               | 1  | 3769,92   |
| 144 | 160000000000444  | Стол 2-тумбовый                               | 1  | 3769,92   |
| 145 | 160000000000445  | Стол 2-тумбовый                               | 1  | 3769,92   |

|     |                 |   |    |           |
|-----|-----------------|---|----|-----------|
| 146 | 160000000000446 | Стол 2-тумбовый                                     | 1  | 3769,92   |
| 147 | 160000000000447 | Стол 2-тумбовый                                     | 1  | 3769,92   |
| 148 | 160000000000291 | Стол обеденный                                      | 20 | 82816,7   |
| 149 | 160000000000244 | Стол руководителя                                   | 1  | 5026,4    |
| 150 | 160000000000245 | Стол стеклянный                                     | 2  | 7848,6    |
| 151 | 160000000000250 | Холодильник «Саратов»                               | 3  | 15237,8   |
| 152 | 160000000000252 | Шкаф 2-створчатый                                   | 26 | 80886     |
| 153 | 160000000000309 | Шкаф 2-створчатый                                   | 44 | 298042,33 |
| 154 | 160000000000310 | Шкаф 3-створчатый                                   | 11 | 137598,15 |
| 155 | 160000000000454 | Шкаф 3-створчатый                                   | 1  | 5569,2    |
| 156 | 160000000000455 | Шкаф 3-створчатый                                   | 1  | 5569,2    |
| 157 | 160000000000456 | Шкаф 3-створчатый                                   | 1  | 5569,2    |
| 158 | 160000000000457 | Шкаф 3-створчатый                                   | 1  | 5569,2    |
| 159 | 160000000000458 | Шкаф 3-створчатый                                   | 1  | 5569,2    |
| 160 | 160000000000459 | Шкаф 3-створчатый                                   | 1  | 5569,2    |
| 161 | 160000000000460 | Шкаф 3-створчатый                                   | 1  | 5569,2    |
| 162 | 160000000000461 | Шкаф 3-створчатый                                   | 1  | 5569,2    |
| 163 | 160000000000462 | Шкаф 3-створчатый                                   | 1  | 5569,2    |
| 164 | 160000000000463 | Шкаф 3-створчатый                                   | 1  | 5569,2    |
| 165 | 160000000000311 | Шкаф бухгалтерский                                  | 1  | 7412,85   |
| 166 | 160000000000641 | Бензокоса (триммер) «MTD»AST 790 M                  | 1  | 7900      |
| 167 | 160000000000698 | Водонагреватель «Биофемели»                         | 1  | 6000      |
| 168 | 160000000000640 | Лестница-стремянка 8615 3*15 3 сек.4,41-7,79-11,20м | 1  | 16966     |
| 169 | 160000000000643 | Перфоратор «Интерскол» П-710 ЭР (кейс)              | 1  | 4400      |
| 170 | 160000000000672 | Подъемник для воды                                  | 1  | 19950     |
| 171 | 160000000000840 | Р/модуль AnyData ADU-300A                           | 1  | 3150      |
| 172 | 160000000000758 | Скамья 1 м  | 3  | 11400     |
| 173 | 160000000000768 | Стеллаж складной средней грузоподъемности           | 1  | 11177,6   |
| 174 | 160000000000633 | Стол туалетный                                      | 1  | 3350      |
| 175 | 160000000000634 | Стол угловой  | 3  | 16500     |
| 176 | 160000000000701 | Счетчик воды производственный                       | 1  | 4950      |
| 177 | 160000000000799 | Тележка сервировочная 2-ярусная TR-25(кт670)        | 2  | 7410      |
| 178 | 160000000000759 | Шкаф бухгалтерский ШБ-2                             | 1  | 4800      |
| 179 | 160000000000764 | Шкаф книжный  | 5  | 16425     |
| 180 | 160000000000301 | Стеллаж деревянный                                  | 3  | 13176     |
| 181 | 160000000000217 | Шкаф 2-створчатый                                   | 1  | 3111      |
| 182 | 160000000000677 | Кресло-туалет                                       | 1  | 3900      |
| 183 | 160000000000620 | Противопролежневая система                          | 1  | 5500      |
| 184 | 160000000000882 | Тележка межкорпусная                                | 1  | 14500     |
| 185 | 160000000000663 | Счетчик воды производственный                       | 1  | 4950      |
| 186 | 160000000000297 | Ванна моечная                                       | 2  | 35567,62  |
| 187 | 160000000000300 | Контейнер для хлеба                                 | 2  | 6474,46   |
| 188 | 160000000000120 | Набор корпусной мебели                              | 1  | 15697,2   |
| 189 | 160000000000094 | Стол разделочный                                    | 2  | 6464,3    |
| 190 | 160000000000292 | Стол разделочный                                    | 6  | 28728,67  |
| 191 | 160000000000293 | Тележка для пищи                                    | 3  | 22258,02  |
| 192 | 160000000000294 | Тележка-платформа                                   | 1  | 6868,16   |
| 193 | 160000000000295 | Тележка стеллаж                                     | 4  | 26685,24  |
| 194 | 160000000000288 | Холодильник «Стинол»                                | 1  | 16033,75  |
| 195 | 160000000000617 | Холодильник большой                                 | 1  | 76164,44  |
| 196 | 160000000000100 | Холодильник «Саратов»                               | 3  | 25660,35  |
| 197 | 160000000000119 | Холодильник «Саратов»                               | 1  | 5195,98   |
| 198 | 160000000000103 | Шкаф  | 1  | 3111      |
| 199 | 160000000000104 | Шкаф для посуды                                     | 1  | 3559,81   |
| 200 | 160000000000797 | Миксер GASTRO QF-3470                               | 1  | 7290      |
| 201 | 160000000000575 | Пита газовая  | 1  | 3264      |
| 202 | 160000000000850 | Ковер   | 14 | 19600     |

|     |                 |   |    |          |
|-----|-----------------|---|----|----------|
| 203 | 160000000000567 | Тележка грузовая с откидывающимися ограждениями ТМГ     | 1  | 10841,58 |
| 204 | 160000000000850 | Стол обеденный «Ритм»                                   | 1  | 5128,02  |
| 205 | 130000000000769 | Водопад «Звездный дождь»                                | 1  | 20500    |
| 206 | 130000000000772 | Комплект «Сенсорный уголок»                             | 1  | 21000    |
| 207 | 130000000000809 | Музыкальное кресло-подушка АЛ 512                       | 1  | 18500    |
| 208 | 130000000000810 | Музыкальное кресло-подушка АЛ 513                       | 1  | 18500    |
| 209 | 130000000000785 | Напольный фиброоптический ковер «Звездное небо»         | 1  | 15600    |
| 210 | 130000000000777 | Настенный фиброоптический ковер «Звездное небо» 1,5*1,5 | 1  | 44000    |
| 211 | 130000000000774 | Музыкальная панель «Водопад»                            | 1  | 5700     |
| 212 | 130000000000789 | Разноцветная гроза - И                                  | 1  | 30710    |
| 213 | 130000000000790 | Русская пирамида  | 1  | 11680    |
| 214 | 130000000000780 | Световая пушка «Зебра-50»                               | 1  | 7000     |
| 215 | 130000000000779 | Светильник «Пламя»                                      | 1  | 3100     |
| 216 | 130000000000791 | Установка для ароматерапии «Эфа»                        | 1  | 3300     |
| 217 | 130000000000782 | Цветодинамический проектор «Плазма-250»                 | 1  | 16200    |
| 218 | 130000000000783 | Цветодинамический светильник                            | 1  | 14600    |
| 219 | 130000000000784 | Фиброоптический фонтан «Веселый фонтан»                 | 1  | 35000    |
| 220 | 130000000000747 | Блок выключателей «Свитчер-12»                          | 1  | 4500     |
| 221 | 130000000000771 | Зеркальный шар АС-26-10                                 | 1  | 5100     |
| 222 | 160000000000775 | Музыкальный центр Panasonic (кассеты, CD, MP3)          | 1  | 4500     |
| 223 | 130000000000787 | Панно «Бесконечность»                                   | 1  | 3735     |
| 224 | 130000000000788 | Пуфик-кресло бежевый                                    | 1  | 4207     |
| 225 | 130000000000800 | Телевизор   | 1  | 4000     |
| 226 | 130000000000781 | Фонтан водный   | 1  | 3400     |
| 227 | 130000000000494 | Облучатель БОП-01/27                                    | 1  | 16222,5  |
| 228 | 130000000000492 | Облучатель бактерицидный ОБН-450 П                      | 4  | 14420    |
| 229 | 130000000000512 | Умывальник ИУП-2  | 1  | 3570     |
| 230 | 130000000000549 | Умывальник ИУП-3  | 1  | 3570     |
| 231 | 130000000000495 | Электрокардиограф ЭКЗТ-01-Р-Д                           | 1  | 25750    |
| 232 | 130000000000473 | TV Erisson 2106   | 4  | 13872    |
| 233 | 130000000000474 | TV Polsens 29 R70                                       | 5  | 41055    |
| 234 | 130000000000477 | Ванна моечная односекционная                            | 3  | 10197    |
| 235 | 130000000000476 | Ванна моечная 2-секционная                              | 1  | 7004     |
| 236 | 130000000000475 | Водонагреватель «Полярис» 100 л                         | 1  | 3769,8   |
| 237 | 130000000000478 | Электронагреватель RZL-100-VS                           | 5  | 36667,98 |
| 238 | 130000000000517 | Центрифуга ЛЦ-25  | 1  | 68910,6  |
| 239 | 130000000000518 | Ларь морозильный МЛК-600                                | 1  | 19191,3  |
| 240 | 130000000000519 | Ларь морозильный МЛК-601                                | 1  | 19191,3  |
| 241 | 130000000000520 | Ларь морозильный МЛК-602                                | 1  | 19191,3  |
| 242 | 160000000000508 | Аппарат «Онега»   | 1  | 3264     |
| 243 | 160000000000502 | Осветитель таблиц                                       | 1  | 3876     |
| 244 | 160000000000523 | Шкаф лабораторный ШЧО-1                                 | 2  | 11832    |
| 245 | 160000000000479 | Сейф КЗ-0132Т   | 1  | 7836,64  |
| 246 | 160000000000511 | Мягкая мебель «Фантазия»                                | 10 | 60180    |
| 247 | 160000000000503 | Мягкий уголок «Элита»                                   | 1  | 13638,15 |
| 248 | 160000000000528 | Тумба прикроватная Амастик/К 440*440*520                | 88 | 57020,04 |
| 249 | 160000000000499 | Холодильник «Саратов-263»                               | 10 | 76377,6  |
| 250 | 160000000000522 | Шкаф 3-створчатый 1200*550*1800                         | 25 | 107100   |
| 251 | 160000000000526 | Шкаф для одежды (без антресоли)                         | 10 | 30314,4  |
| 252 | 160000000000480 | Беговая дорожка Sprint                                  | 1  | 11821,8  |
| 253 | 160000000000487 | Велотренажер Toras                                      | 1  | 10189,8  |
| 254 | 160000000000619 | Сейф КЗ-053   | 1  | 5850,72  |
| 255 | 160000000000481 | Тренажер магнитный                                      | 1  | 13555,8  |
| 256 | 130000000000486 | Доска для прессы  | 1  | 3865,8   |
| 257 | 160000000000484 | Миостим. Evolution                                      | 1  | 4391,1   |
| 258 | 130000000000893 | Весы механические РП 100Ш 13                            | 1  | 4500     |
| 259 | 130000000000927 | Весы электронные торговые ТВ-S-200.2-A2                 | 1  | 8000     |
| 260 | 130000000000898 | Видеокамера SONY DCR-SR67E                              | 1  | 19590    |
| 261 | 130000000000913 | BenQ Protktor MP 615P                                   | 1  | 21985    |

|               |                 |   |            |                    |
|---------------|-----------------|---|------------|--------------------|
| 262           | 130000000000914 | Ноутбук Acer eMachines                            | 1          | 22089              |
| 263           | 130000000000915 | Экран на треноге DRAPER DIPLOMAT                  | 1          | 6985               |
| 264           | 130000000000916 | Многофункциональное устройство HP LaserJet M 1120 | 1          | 10517              |
| 265           | 130000000000937 | Машина сушильная ВС-10                            | 1          | 90000              |
| 266           | 130000000000938 | Каток гладильный ЛГ-16                            | 1          | 92000              |
| 267           | 130000000000925 | Водонагреватель «Аристон» ABS PRO ESO 120V        | 1          | 7660               |
| 268           | 130000000000928 | Ларь морозильный МЛК-600                          | 1          | 22650              |
| 269           | 130000000000905 | Облучатель-рециркулятор ОРББ-01                   | 1          | 11000              |
| 270           | 130000000000910 | Деструктор игл ДИ-1М                              | 1          | 14000              |
| 271           | 130000000000912 | Облучатель-рециркулятор ОРББ-01                   | 1          | 11000              |
| 272           | 130000000000940 | Установка для электрохимического синтеза «Карат»  | 1          | 38000              |
| 273           | 130000000000945 | Холодильник фармацевтический ХФ-400 «Позис»       | 1          | 37600              |
| 274           | 160000000000907 | Стол угловой                                      | 1          | 5715               |
| 275           | 160000000000932 | Аккумуляторный шуруповерт ИНТЕРСКОП ДА            | 1          | 3050               |
| 276           | 160000000000934 | Сейф бухгалтерский МБ-21                          | 1          | 7291               |
| 277           | 160000000000888 | Термос армированный 12 л нерж. (тр90)             | 4          | 12420              |
| 278           | 160000000000935 | Стенд информационный 1,4*0,9                      | 4          | 16072              |
| 279           | 160000000000933 | Перфоратор «Интеркол» П-26/800Эр                  | 1          | 4300               |
| 280           | 160000000000948 | Ванна моечная 3-секционная                        | 1          | 10720              |
| 281           | 160000000000949 | Стеллаж СТР-514/1206                              | 5          | 54750              |
| 282           | 160000000000950 | Стол пристенный для сбора отходов                 | 1          | 3575               |
| 283           | 160000000000951 | Стол разделочный СПР 12/6 см 124                  | 3          | 20190              |
| 284           | 160000000000952 | Тележка сервировочная 2-ярусная                   | 2          | 10440              |
| 285           | 160000000000966 | Шкаф АМ-1891                                      | 1          | 6490               |
| 286           | 160000000000967 | Шкаф АМТ-1891                                     | 1          | 9990               |
| 287           | 130000000000985 | Принтер HP LaserJet M1120                         | 1          | 9700               |
| 288           | 130000000000986 | Принтер HP LaserJet P1102                         | 1          | 5131               |
| 289           | 130000000000982 | Монитор ЖК 18,5" PHILIPS                          | 1          | 5217               |
| 290           | 130000000000990 | Системный блок офисный                            | 1          | 10250              |
| 291           | 130000000000989 | Системный блок офисный                            | 1          | 9750               |
| 292           | 130000000000971 | Сплит-система GREE                                | 2          | 23200              |
| 293           | 130000000000972 | Сплит-система Gree                                | 2          | 26400              |
| 294           | 160000000000976 | Шкаф с антресолью                                 | 2          | 11780              |
| 295           | 160000000000977 | Шкаф с антресолью                                 | 6          | 38400              |
| 296           | 160000000000973 | Стол письменный                                   | 1          | 3015               |
| 297           | 160000000000974 | Стол письменный с клавиатурой                     | 1          | 3255               |
| 298           | 160000000000991 | Противопролежневая система                        | 3          | 18000              |
| 299           | 160000000000963 | Противопролежневая система                        | 3          | 18000              |
| 300           | 160000000000960 | Аппарат «Ампипульс»                               | 1          | 22100              |
| 301           | 130000000000968 | Брошюровочно-переплетный станок                   | 1          | 6830               |
| 302           | 130000000000993 | Овощерезка «Гамма-5А»                             | 1          | 21890              |
| 303           | 160000000000999 | Стол подкатной                                    | 4          | 15600              |
| 304           | 160000000001001 | Стол подкатной                                    | 2          | 7800               |
| 305           | 130000000000997 | Монитор ЖК 19" АДС                                | 1          | 5338               |
| <b>Итого:</b> |                 |   | <b>734</b> | <b>93832766,16</b> |

Приложение №6 к распоряжению  
Правительства области от 30 декабря 2010 года №462-Пр

**Перечень объектов  
недвижимого имущества, закрепляемого за государственным автономным учреждением Саратовской области  
«Столыпинский дом-интернат для ветеранов»**

| № п/п | Инвентарный номер | Наименование объекта   | Количество | Балансовая стоимость (рублей) |
|-------|-------------------|--|------------|-------------------------------|
| 1.    | 1010200001        | Столыпинский дом-интернат для ветеранов, назначение жилое, 3-этажное, общая площадь 1569,3 кв. м, инвентарный №63:209:002:000026270:А, литер А, адрес: Саратовская область, Балтайский район, с.Столыпино, ул.Колхозная, д.26, стр.1 | 1          | 20252797,18                   |

|    |            |   |   |        |
|----|------------|---|---|--------|
| 2. | 1010200003 | Гараж, нежилое, одноэтажное, общая площадь 109 кв. м, инвентарный №63:209:002:000026270:Б, литер Б, адрес: Саратовская область, Балтайский район, с.Столыпино, ул.Колхозная, д.26, стр.2          | 1 | 642000 |
| 3. | 1010200002 | Нежилое одноэтажное здание котельной, инвентарный №63:209:002:000026270:В, литер В, общая площадь 3701 кв. м, адрес: Саратовская область, Балтайский район, с.Столыпино, ул.Колхозная д.26, стр.3 | 1 | 713000 |

**Перечень объектов  
особо ценного движимого имущества, закрепляемого  
за государственным автономным учреждением Саратовской области  
«Столыпинский дом-интернат для ветеранов»**

| № п/п | Инвентарный номер | Наименование объекта   | Количество | Балансовая стоимость (рублей) |
|-------|-------------------|--|------------|-------------------------------|
| 1     | 1010400011        | ГРПШ 400 с регул. РДНК   | 1          | 28403,1                       |
| 2     | 1010400021        | Котел «Хопер-100»  | 1          | 24804,000                     |
| 3     | 1010400020        | Котел «Хопер-100»  | 1          | 24804,000                     |
| 4     | 1010400032        | Модуль управления автоматикой  | 1          | 52488                         |
| 5     | 1010400041        | Насос КМЛ 65 125/2   | 1          | 29266,52                      |
| 6     | 1010400043        | Ноутбук Fujitsu-Siemens  | 1          | 30000                         |
| 7     | 1010400048        | Подстанция КТП 250   | 1          | 140710,51                     |
| 8     | 1010400054        | СГ-ТК2-Д-65 - комплекс для измерения количества газа   | 1          | 50763,6                       |
| 9     | 1010400088        | Системный блок СТ - 2000 Pro Intel Dual Core 2,5 ГГц/1   | 1          | 40976                         |
| 10    | 1010400057        | Стационарный электрогенератор  | 1          | 35520                         |
| 11    | 1010400083        | Телевизор ЖК LG 42LG3000   | 1          | 30310                         |
| 12    | 1010400082        | Телевизор ЖК LG 42LG3000   | 1          | 30310                         |
| 13    | 1010400064        | Тепловой модуль МТО 100  | 1          | 43740                         |
| 14    | 1010400065        | Тепловой модуль МТО 100  | 1          | 43740                         |
| 15    | 1010400066        | Тепловой модуль МТО 100  | 1          | 43740                         |
| 16    | 1010400067        | Тепловой модуль МТО 100  | 1          | 43740                         |
| 17    | 1010400059        | Фильтр газа ФГ 16-80-ДПД   | 1          | 22054,2                       |
| 18    | 1010400085        | Электрогенератор DY 5000L (64/1/5)   | 1          | 30830                         |
| 19    | 1010400001        | Автоматическая стиральная машина «ВЕКО»  | 1          | 8453                          |
| 20    | 1010400002        | Автоматическая стиральная машина «ВЕКО»  | 1          | 9486                          |
| 21    | 1010500001        | Автомобиль УАЗ 3909, регистрационный знак В899ЕТ64, паспорт 73 ВТ 381069, VIN ХТТ390900W0049925, грузопассажирский, год выпуска 1998, модель УМЗ-4178, №W1206258, шасси W0472921, кузов W0049925, мощность двигателя 76 (55,9), рабочий объем двигателя 2445, тип двигателя карбюраторный        | 1          | 241865,72                     |
| 22    | 1010500004        | Автомобиль ВАЗ 21065, паспорт 63 EP 527989, VIN ХТА210650Y4246290, легковой, год изготовления 2000, модель 6171775, кузов 4246290, мощность двигателя 52,5 (74), рабочий объем двигателя 1451, тип двигателя бензиновый гос. номер В 361КР   | 1          | 98343,16                      |
| 23    | 1010500005        | Автомобиль Лада 21101, регистрационный знак В196ОА64, паспорт 63 МЕ 847457, VIN ХТА21101060988144, легковой, год выпуска 2006, модель двигателя 21114 1651632, кузов 0988144, мощность двигателя 59 (74), рабочий объем двигателя 1596, тип двигателя бензиновый                                 | 1          | 255000                        |
| 24    | 1010400006        | Аппарат УВЧ  | 1          | 8261,16                       |
| 25    | 1010400007        | Аппарат УЗТ 107 ф  | 1          | 8523,03                       |
| 26    | 1010400004        | Аппарат БОН  | 1          | 4589,82                       |
| 27    | 1010500003        | Автомобиль УАЗ СП, регистрационный знак В045ОА64, паспорт 73 МА 166033, VIN Х8939623050СG1029, специальный АСМП, год выпуска 2005, модель УМЗ-4178ОВ №50705168, шасси 37410050458939, кузов 37410050212741, мощность двигателя 76 (55,9), рабочий объем двигателя 2445, тип двигателя бензиновый | 1          | 241707                        |
| 28    | 1010400012        | Детектор PGDCOOM 1   | 1          | 10725                         |
| 29    | 1010600001        | Диван  | 1          | 3408,68                       |
| 30    | 1010600083        | Датчик реле давления   | 1          | 3048                          |

|    |                |   |   |          |
|----|----------------|---|---|----------|
| 31 | 1010600137     | Емкость металлическая 4,5 м <sup>3</sup>                          | 1 | 4500     |
| 32 | 1010600084     | Дверь противопожарная 1250/2050 №566381                           | 1 | 37150    |
| 33 | 1010600520     | Бензокоса PATRIOT PT 2540   | 1 | 5000     |
| 34 | 1010400008     | Бензогазонокосилка 40 PO МТД                                      | 1 | 9645     |
| 35 | 1010400010     | Водоподогреватель ДУ 57   | 1 | 16201,44 |
| 36 | 1010600073     | Водонагреватель   | 1 | 3948,43  |
| 37 | 1010600074     | Водный диспенсер «Aquaworks» 16-L-C/C                             | 1 | 6500     |
| 38 | 1010600085     | Ингалятор   | 1 | 5900,46  |
| 39 | 1010600002/1-5 | Инвалидная коляска  | 5 | 16298,03 |
| 40 |                | Зеркальный угол для ванной  | 4 | 999,6    |
| 41 | 1010600524     | Комплект мягкой мебели (2 кресла + диван светло-коричневые, флок) | 1 | 20000    |
| 42 | 1010600522     | Комплект мягкой мебели (2 кресла + диван бордовые, флок)          | 1 | 20000    |
| 43 | 1010600523     | Комплект мягкой мебели (2 кресла + диван бордовые, флок)          | 1 | 20000    |
| 44 | 1010600525     | Комплект мягкой мебели (2 кресла + диван светло-коричневые, флок) | 1 | 20000    |
| 45 | 1010400013     | Компрессор стоматологический                                      | 1 | 5160     |
| 46 | 1010400014     | Компьютер KRAFTWAY P4   | 1 | 15666,18 |
| 47 | 1010400015     | Компьютер КРАФТ   | 1 | 16945,6  |
| 48 | 1010400016     | Компьютер КРАФТ ВАУ   | 1 | 13977,41 |
| 49 | 1010400018     | Кондиционер LG 09LH   | 1 | 17418    |
| 50 | 1010400019     | Кондиционер LG 09LH   | 1 | 17418    |
| 51 | 1010400017     | Копировальный аппарат Canon                                       | 1 | 11172,96 |
| 52 | 1010400029     | Кресло стоматологическое  | 1 | 5043,9   |
| 53 | 1010600521     | Кресло массажное  | 1 | 4500     |
| 54 | 1010600522     | Кровать КМ-12 металлическая белая медицинская                     | 1 | 5000     |
| 55 | 1010600523     | Кровать КМ-12 металлическая белая медицинская                     | 1 | 5000     |
| 56 | 1010600524     | Кровать КМ-12 металлическая белая медицинская                     | 1 | 5000     |
| 57 | 1010600525     | Кровать КМ-12 металлическая белая медицинская                     | 1 | 5000     |
| 58 | 1010600526     | Кровать КМ-12 металлическая белая медицинская                     | 1 | 5000     |
| 59 | 1010600527     | Кровать КМ-12 металлическая белая медицинская                     | 1 | 5000     |
| 60 | 1010600528     | Кровать КМ-53 металлическая белая медицинская с под. головы       | 1 | 7247,5   |
| 61 | 1010600529     | Кровать КМ-53 металлическая белая медицинская с под. головы       | 1 | 7247,5   |
| 62 | 1010600530     | Кровать КМ-53 металлическая белая медицинская с под. головы       | 1 | 7247,5   |
| 63 | 1010600531     | Кровать КМ-53 металлическая белая медицинская с под. головы       | 1 | 7247,5   |
| 64 | 1010400030     | Кровать медицинская многофункциональная                           | 1 | 14048,74 |
| 65 | 1010400028     | Ксерокс CANON   | 1 | 9189,44  |
| 66 | 1010600004     | Кухонный блок № 1   | 1 | 45432,98 |
| 67 | 1010600006     | Кухонный блок № 1   | 1 | 45432,98 |
| 68 | 1010600007     | Кухонный блок № 1   | 1 | 45432,98 |
| 69 | 1010600008     | Кухонный блок № 1   | 1 | 45432,98 |
| 70 | 1010600009     | Кухонный блок № 1   | 1 | 45432,98 |
| 71 | 1010600010     | Кухонный блок № 1   | 1 | 45432,98 |
| 72 | 1010600005     | Кухонный блок № 1   | 1 | 45432,98 |
| 73 | 1010600011     | Кухонный блок № 2   | 1 | 37702,49 |
| 74 | 1010600144     | Вывеска учреждения  | 1 | 3500     |
| 75 | 1010600089     | Лампа бакт. TUV 30W ( PHILIPS)                                    | 1 | 3930     |
| 76 | 1010300002     | Металлическая беседка 6x4   | 1 | 8000     |
| 77 | 1010600092     | Мини-стеннор  | 1 | 3563,62  |
| 78 | 1010400027     | Модем ZyXEL U-336 E   | 1 | 7286,7   |
| 79 | 1010400022     | Монитор SAMSUNG   | 1 | 5998,72  |
| 80 | 1010400023     | Монитор 17" LCD ViewSonic 703b                                    | 1 | 7752     |
| 81 | 1010400086     | Монитор 17" TFT ViewSonic VA 703B                                 | 1 | 5218,5   |
| 82 | 1010400025     | Монитор Вент ТФТ  | 1 | 7747,87  |
| 83 | 1010400034     | Морозильная камера  | 1 | 9258,3   |

|     |                |   |   |          |
|-----|----------------|---|---|----------|
| 84  | 1010400033     | Морозильная камера                                  | 1 | 9258,3   |
| 85  | 1010400035     | Морозильник «Саратов-104»                           | 1 | 13700    |
| 86  | 1010400084     | Мотопомпа PTG 209 SUBARU                            | 1 | 18900    |
| 87  | 1010600094     | Мясорубка электрическая                             | 1 | 3067,05  |
| 88  | 1010600014     | Набор мягкой мебели «Вероника»                      | 1 | 24147,78 |
| 89  | 1010600015     | Набор мягкой мебели «Виктория»                      | 1 | 30184,09 |
| 90  | 1010600016     | Набор мягкой мебели «Виктория»                      | 1 | 30184,09 |
| 91  | 1010400039     | Насос К-45  | 1 | 10748,17 |
| 92  | 1010400040     | Насос К-45  | 1 | 10748,17 |
| 93  | 1010600096     | Нестандартное ветоборудование                       | 1 | 4279,38  |
| 94  | 1010600017     | Набор мягкой мебели «Карина»                        | 1 | 27244,04 |
| 95  | 1010500002     | Мини-трактор КМЗ 012                                | 1 | 22430,52 |
| 96  | 1010600534     | Тележка ТСП 2 (для посуды)                          | 1 | 6305,3   |
| 97  | 1010400045     | Оборудование охранной сигнализации                  | 1 | 9476,64  |
| 98  | 1010400046     | Оборудование охранной сигнализации                  | 1 | 25660,8  |
| 99  | 1010600145     | Тиски 16 кг 150 мм                                  | 1 | 3150     |
| 100 | 1010600112     | Плита газовая                                       | 1 | 5095,92  |
| 101 | 1010400047     | Плита электрическая ПЭ ШП                           | 1 | 8332,47  |
| 102 | 1010400051     | Принтер HP LaserJet 1022                            | 1 | 7057,38  |
| 103 | 1010400087     | Принтер HP LaserJet M 1120 (принтер, копир, сканер) | 1 | 7903     |
| 104 | 1010400052     | Принтер LHP   | 1 | 10503,36 |
| 105 | 1010600115/1-3 | Подставка под подушку                               | 3 | 4796,19  |
| 106 | 1010400089     | Сварочный аппарат инверторный Foxweld Mas162        | 1 | 8980     |
| 107 |                | Светильник  | 1 | 966,47   |
| 108 | 1010600066/1-5 | Стул для душа                                       | 5 | 21926,55 |
| 109 | 1010600117     | Сейф  | 1 | 4846,17  |
| 110 | 1010600118     | Сигнализатор САК-МК-2ДН 65 НД Са 0070               | 1 | 16500    |
| 111 | 1010600119     | Сигнализатор СИКЗ 15 Сз 0012                        | 1 | 4682     |
| 112 | 1010600120/1-2 | Сиденье в ванну                                     | 2 | 7341,6   |
| 113 | 1010600021     | Спецконтейнер для хранения ламп дневного света      | 1 | 3000     |
| 114 | 1010600518     | Спутниковая антенна в комплекте                     | 1 | 7500     |
| 115 | 1010400058     | Стерилизатор медицинский                            | 1 | 5900,46  |
| 116 | 1010600022/1-5 | Стол л-120  | 5 | 17040,22 |
| 117 | 1010600025/1-6 | Стол 290-40   | 6 | 41490,9  |
| 118 | 1010600028/1-5 | Стол МД 220 темный                                  | 5 | 17932,4  |
| 119 | 1010600033     | Стол Т-2 компьютерный                               | 1 | 4006     |
| 120 | 1010600034     | Стол Т-2 компьютерный                               | 1 | 4006     |
| 121 | 1010600035     | Стол Т-2 компьютерный                               | 1 | 4006     |
| 122 | 1010600037     | Столик медицинский СИП2 (стеклянные полки)          | 1 | 3900     |
| 123 | 1010600039/1-2 | Стул для душа откидной                              | 2 | 8770,62  |
| 124 | 1010600040/1-2 | Стул для душа                                       | 2 | 10782,3  |
| 125 | 1010600062/1-3 | Стул с судном                                       | 3 | 15133,32 |
| 126 | 1010600122     | Спутниковая антенна в комплекте                     | 1 | 6500     |
| 127 | 1010600063     | Стул с судном на колесах                            | 1 | 6819,9   |
| 128 | 1010600068/1-2 | Стул с судном на колесах                            | 2 | 13639,8  |
| 129 | 1010400060     | Телевизор LG  | 1 | 8315,72  |
| 130 | 1010400062     | Телевизор ДВ  | 1 | 7205,45  |
| 131 | 1010400061     | Телевизор ДВ  | 1 | 8315,72  |
| 132 | 1010600064     | Тележка с подъемом                                  | 1 | 17340    |
| 133 | 1010600065     | Тележка с подъемом                                  | 1 | 17340    |
| 134 | 1010400063     | Телефакс Panasonic KX-FT 938 RU-B                   | 1 | 5499     |
| 135 | 1010600127     | Тренажер «Марафон»                                  | 1 | 5344,16  |
| 136 | 1010400071     | Холодильник «Бирюса-132»                            | 1 | 13850    |
| 137 | 1010400070     | Холодильник 2-камерный                              | 1 | 6555,74  |
| 138 | 1010600128/1-4 | Ходунки   | 4 | 18656,68 |
| 139 | 1010400077     | Холодильник «Саратов»                               | 1 | 7500     |
| 140 | 1010400078     | Холодильник «Саратов»                               | 1 | 7500     |
| 141 | 1010400073     | Холодильник «Саратов»                               | 5 | 15487,65 |

|     |                |                                      |   |          |
|-----|----------------|--------------------------------------|---|----------|
| 142 | 1010400075     | Холодильник «Саратов»                | 1 | 6834     |
| 143 | 1010400076     | Холодильник «Саратов»                | 1 | 6834     |
| 144 | BA00000000490  | Чайник электрический                 | 1 | 918,84   |
| 145 | 1010600129     | Швейная машинка                      | 1 | 4644,57  |
| 146 | 1010600042     | Шкаф картотечный                     | 1 | 4431,03  |
| 147 | 1010600045     | Шкаф-купе с подсветкой               | 1 | 8418     |
| 148 | 1010600043     | Шкаф-купе 2-створчатый 1200*600*2200 | 1 | 14443,71 |
| 149 | 1010600044     | Шкаф-купе 3-дверный                  | 1 | 3949,7   |
| 150 | 1010400079     | Шкаф жарочный                        | 1 | 13009,65 |
| 151 | 1010600047/1-2 | Шкаф «Катюша»                        | 2 | 6459,22  |
| 152 | 1010600048     | Шкаф-купе 2-дверный 1200*600*2200    | 1 | 10637,52 |
| 153 | 1010600049     | Шкаф-купе 2-дверный 1200*600*2200    | 1 | 10637,52 |
| 154 | 1010600050     | Шкаф-купе 2-дверный 1200*600*2200    | 1 | 10637,52 |
| 155 | 1010600051     | Шкаф-купе 2-дверный 1200*600*2200    | 1 | 10637,52 |
| 156 | 1010600053     | Шкаф-купе 3-дверный 1200*600*2200    | 1 | 16859,25 |
| 157 | 1010600052     | Шкаф-купе 3-дверный 1200*600*2200    | 1 | 16859,25 |
| 158 | 1010600054     | Шкаф-купе 3-дверный 1200*600*2200    | 1 | 16859,25 |
| 159 | 1010600058/1-2 | Шкаф стеклянный                      | 2 | 7764,78  |
| 160 | 1010600059     | Шкаф книжный «Успех»                 | 1 | 4024     |
| 161 | 1010600060     | Шкаф книжный «Успех»                 | 1 | 4024     |
| 162 | 1010600061     | Шкаф книжный «Успех»                 | 1 | 4024     |
| 163 | 1010600055     | Шкаф медицинский                     | 1 | 3098,8   |
| 164 | 10106000519    | Шуруповерт                           | 1 | 3300     |
| 165 | 1010400081     | Электронасос САМ 85/25               | 1 | 7145     |
| 166 | 1010400080     | Электрокипятильник                   | 1 | 5925,82  |
| 167 | 1010600134     | Электроточило бытовое                | 1 | 3950     |
| 168 | 1010600532     | Стеллаж СР-4 4\15 (посуда)           | 1 | 8646,4   |
| 169 | 1010600533     | Стеллаж СР-4 4\15 (посуда)           | 1 | 8646,4   |
| 170 | 1010600146     | Сумка для ноутбука                   | 1 | 3461     |
| 171 | 1010400098     | Ноутбук ACER AMD                     | 1 | 41539    |
| 172 | 1010400095     | Системный блок                       | 1 | 20500    |
| 173 | 1010400091     | Системный блок                       | 1 | 31772    |
| 174 | 1010400103     | Холодильник «Бирюса-135»             | 1 | 11049    |
| 175 | 1010400102     | Холодильник «Бирюса-135»             | 1 | 11049    |
| 176 | 1010400101     | Холодильник «Бирюса-135»             | 1 | 11049    |
| 177 | 1010400106     | Холодильник «Саратов-452»            | 1 | 7375     |
| 178 | 1010400105     | Холодильник «Саратов452»             | 1 | 7375     |
| 179 | 1010400104     | Холодильник «Саратов-452»            | 1 | 7375     |
| 180 | 1010400096     | Кондиционер AERONICK                 | 1 | 33500    |
| 181 | 1010400097     | Кондиционер AERONICK                 | 1 | 33500    |
| 182 | 1010400092     | Принтер                              | 1 | 9127     |
| 183 | 1010400093     | Монитор                              | 1 | 5128     |
| 184 | 1010400003     | Стиральная машина «Зануси»           | 1 | 13375    |
| 185 | 1010600079     | Автомобильный магнитофон             | 1 | 4080     |
| 186 | 1010600078     | Аккумулятор комп.                    | 1 | 5184,2   |
| 187 | 1010400009     | Видеокамера Panasonic                | 1 | 14916,65 |
| 188 | 1010600075     | Видеомагнитофон                      | 1 | 4159,05  |
| 189 | 1010600087     | Колонка газовая                      | 1 | 4319,27  |
| 190 | 1010600088     | Лестница стремянка                   | 1 | 14820,05 |
| 191 | 1010400031     | Мини АТЭС                            | 1 | 4284     |
| 192 | 1010400024     | Монитор LG                           | 1 | 6965,07  |
| 193 | 1010400036     | Морозильник «Норд»                   | 1 | 13479,78 |
| 194 | 1010400037     | Морозильник «Норд»                   | 1 | 13479,78 |
| 195 | 1010500006     | Мотоблок «Крот»                      | 1 | 8157,96  |
| 196 | 1010400038     | Музыкальный центр                    | 1 | 14766    |
| 197 | 1010400042     | Насос КМЛ 65-125/2214                | 1 | 21870,72 |
| 198 | 1010600108     | Охранная система «Шериф» APC         | 1 | 7140     |
| 199 | 1010600109     | Переносное заземление ПЗРУ 1М        | 1 | 3141,6   |

|               |                |                                    |            |                   |
|---------------|----------------|------------------------------------|------------|-------------------|
| 200           | 1010400050     | Принтер Canon                      | 1          | 10779,02          |
| 201           | 398            | СД РОМ                             | 1          | 5715              |
| 202           | 1010400055     | Системный блок компьютера          | 1          | 17332,35          |
| 203           | 1010600123     | Стиральная машина «Сибирь»         | 1          | 4518,66           |
| 204           | 1010400068     | Факс «Нард» РО                     | 1          | 9368,87           |
| 205           | 1010400069     | Холодильник «Норд»                 | 1          | 15406,37          |
| 206           | 1010400072     | Холодильник «Норд»                 | 1          | 14122,40          |
| 207           | 1010400074     | Холодильник «Саратов»              | 1          | 4131,31           |
| 208           | 1010600544     | Алкометр АТ-2010                   | 1          | 4800,00           |
| 209           | 1010600543     | Плита газовая Брест 1200 С7 Гефест | 1          | 9660,00           |
| 210           | 1010600542     | Плита газовая Брест 1200 С7 Гефест | 1          | 9660,00           |
| 211           | 1010600130/1-2 | Шкаф 2-дверный                     | 2          | 6929,12           |
| <b>Итого:</b> |                |                                    | <b>253</b> | <b>3825007,21</b> |

Приложение № 7 к распоряжению  
Правительства области от 30 декабря 2010 года № 462-Пр

**Перечень объектов  
недвижимого имущества, закрепляемого  
за государственным автономным учреждением Саратовской области  
«Хвалынский дом-интернат для престарелых и инвалидов»**

| № п/п | Инвентарный номер | Наименование объекта  | Количество | Балансовая стоимость (рублей) |
|-------|-------------------|---|------------|-------------------------------|
| 1.    | 11010001          | Жилой дом, назначение жилое, 2-этажный, общая площадь 422,8 кв. м, инвентарный № 63:445:002:000057820, литер А, адрес: Саратовская область, г.Хвалынский, ул.Достоевского, д.19                                     | 1          | 1751249,88                    |
| 2.    | 11010009          | Нежилое здание, 2-этажный, общая площадь 277,5 кв. м, инвентарный № 63:445:002:000097720, литер ДД1д, адрес: Саратовская область, г.Хвалынский, примыкающий юго-восточной стороной к участку № 1 по ул.Достоевского | 1          | 1300000,00                    |
| 3.    | 11010002          | Жилой дом, 2-этажный, общая площадь 1572,4 кв. м, инвентарный № 63:445:002:000005811, литер А, адрес: Саратовская область, г.Хвалынский, ул.Достоевского, д.1   | 1          | 964098,62                     |
| 4.    | 11010008          | Жилой дом, 4-этажный (подземных этажей - 1), общая площадь 1505,7 кв. м, инвентарный № 63:445:002:000065890, литер Г, адрес: Саратовская область, г.Хвалынский, ул.Достоевского, д.1                                | 1          | 2194572,60                    |
| 5.    | 11010006          | Нежилое здание (душевой павильон), инвентарный № 63:445:002:000034410, литер Б, назначение нежилое, площадь 171,9 кв. м, этажность - 2, адрес: Саратовская область, г.Хвалынский, ул.Достоевского, д.1              | 1          | 213051,94                     |
| 6.    | 11010007          | Нежилое здание (котельная), инвентарный № 63:445:002:000072690, литер В, площадь 31,7 кв. м, этажность - 1, адрес: Саратовская область, г.Хвалынский, ул.Достоевского, д.1  | 1          | 258513,28                     |
| 7.    | 11010003          | Нежилое одноэтажное здание (медпункт), инвентарный № 63:445:002:000057970, литер Г, площадь 54,6 кв. м, этажность - 1, адрес: Саратовская область, г.Хвалынский, ул.Достоевского, д.19                              | 1          | 241314,98                     |
| 8.    | 11010005          | Нежилое одноэтажное здание (свинарник), инвентарный № 63:445:002:000100620, литер Б, площадь 38,5 кв. м, этажность - 1, адрес: Саратовская область, г.Хвалынский, ул.Достоевского, д.19                             | 1          | 276304,08                     |
| 9.    | 11010004          | Нежилое здание(гараж), инвентарный № 63:445:002:000034090, литер В, площадь 211 кв. м, этажность - 2, адрес: Саратовская область, г.Хвалынский, ул.Достоевского, д.1  | 1          | 251708,22                     |

**Перечень объектов  
особо ценного движимого имущества, закрепляемого  
за государственным автономным учреждением Саратовской области  
«Хвалынский дом-интернат для престарелых и инвалидов»**

| № п/п | Инвентарный номер | Наименование объекта  | Количество | Балансовая стоимость (рублей) |
|-------|-------------------|---|------------|-------------------------------|
| 1     | 1101006002        | 2-проводной модем для выделенных и коммутируемых линий ZyXEL U-336E Pius EE | 1          | 7 286,70                      |

|    |              |  |   |           |
|----|--------------|--|---|-----------|
| 2  | 34           | Автоматизированный аппарат для гальванизации и лекарственного электрофореза «ЭЛФОР-проф»   | 1 | 4771,20   |
| 3  | 110106028    | Автоматизированный аппарат для гальванизации и лекарственного электрофореза «ЭЛФОР-проф»   | 1 | 7500,00   |
| 4  | 11010603     | Аппарат для дарсонвализации «Корона» портативный   | 1 | 3200,00   |
| 5  | 11380001     | Гладильная машина  | 1 | 21179,79  |
| 6  | 11380035     | Деревообрабатывающий станок  | 1 | 17664,48  |
| 7  | 38           | Заточной станок  | 1 | 5670,00   |
| 8  | 110104013    | Компьютер LG   | 1 | 19407,66  |
| 9  | 110104016    | Компьютер монитор BENQ, процессор LG, клавиатура KRAFTWAY, мышь TECH принтер HP LaserJet   | 1 | 28723,08  |
| 10 | 1101006004   | Компьютер ViewSonic  | 1 | 46194,50  |
| 11 | 138007901019 | Кормоизмельчитель  | 1 | 5532,84   |
| 12 | 138003201013 | Машина взбивальная универсальная МВУ 60.00.000   | 1 | 10870,86  |
| 13 | 11380074     | Мясорубка М-75   | 1 | 12312,00  |
| 14 | 110106014    | Принтер EPSON  | 1 | 5936,00   |
| 15 | 1101006003   | Принтер HP LASERJET M 1120 (CB537A) printer/corier.A4  | 1 | 7903,00   |
| 16 | 11380003     | Сковорода электрическая  | 1 | 22545,04  |
| 17 | 11380004     | Стиральная машина 3  | 1 | 29553,12  |
| 18 | 11380031     | Стиральная машина 3  | 1 | 16616,16  |
| 19 | 11380006     | Стиральная машина-1  | 1 | 31494,24  |
| 20 | 138007501026 | Телевизор Sitronics  | 1 | 5600,00   |
| 21 | 13800770103  | Телевизор Sitronics  | 1 | 5600,00   |
| 22 | 11380038     | Установка дезинфекционная на шасси автомобиля ГАЗ -3307 и его модификация ДА-6   | 1 | 179393,76 |
| 23 | 36           | Холодильная камера   | 1 | 4448,00   |
| 24 | 11380002     | Холодильная камера   | 1 | 13986,51  |
| 25 | 110106018    | Холодильник «Саратов-451»  | 1 | 7600,00   |
| 26 | 110106019    | Холодильник «Саратов-451»  | 1 | 7600,00   |
| 27 | 110106020    | Холодильник «Саратов-451»  | 1 | 7600,00   |
| 28 | 110106021    | Холодильник «Саратов-451»  | 1 | 7600,00   |
| 29 | 110106022    | Холодильник «Саратов-451»  | 1 | 7600,00   |
| 30 | 110106023    | Холодильник «Саратов-451»  | 1 | 7600,00   |
| 31 | 110106024    | Холодильник «Саратов-451»  | 1 | 7600,00   |
| 32 | 110106025    | Холодильник «Саратов-451»  | 1 | 7600,00   |
| 33 | 110106026    | Холодильник «Саратов-451»  | 1 | 7600,00   |
| 34 | 110106027    | Холодильник «Саратов-451»  | 1 | 7600,00   |
| 35 | 11380027     | Холодильный морг   | 1 | 25467,31  |
| 36 | 11380036     | Центрифуга   | 1 | 21369,02  |
| 37 | 11380075     | Шкаф жарочный  | 1 | 24953,46  |
| 38 | 41           | Шлифовальная машинка   | 1 | 3591,00   |
| 39 | 110106016    | Электроводонагреватель «Термекс» ZL-100-VS (Ariston)   | 1 | 9167,00   |
| 40 | 110106017    | Электроводонагреватель «Термекс» ZL-100-VS (Ariston)   | 1 | 9167,00   |
| 41 | 11380073     | Электрокардиограф  | 1 | 21122,00  |
| 42 | 110104012    | Электрический котел пищеварочный КПЭМ -60  | 1 | 43734,11  |
| 43 | 28           | Электрический насос консольный к-8/18  | 2 | 6909,84   |
| 44 | 210104035    | Аппарат для лечения динамическими токами «Тонус» ДТ 50-3   | 1 | 34000,00  |
| 45 | 210104033    | Аппарат низкочастотной терапии «Ампипульс»   | 1 | 20600,00  |
| 46 | 210104034    | Аппарат УВЧ терапии УВЧ-80   | 1 | 38500,00  |
| 47 | 210104030    | Весы электронные МП 300 ВДА-8 (600x800)  | 1 | 10300,00  |
| 48 | 210104022    | Водонагреватель «Ангел» YLR 2-5-X (16L)  | 1 | 6500,00   |
| 49 | 210104023    | Водонагреватель «Ангел» YLR 2-5-X (16L)  | 1 | 6500,00   |
| 50 | 210104020    | Водонагреватель ЭВАД 100/1,5 W100V   | 1 | 4200,00   |
| 51 | 210104021    | Водонагреватель ЭВАД 100/1,5 W100V   | 1 | 4200,00   |
| 52 | 210104019    | Водонагреватель ЭВАД 100/1,5 W100V   | 1 | 4200,00   |
| 53 | 210104006    | Котел «КЧМ-5» универсальный  | 1 | 68000,00  |
| 54 | 110114001    | Котел на твердом топливе КЧМ-5 9-х комби 80/96 кВт компл.03 (тягорегулятор)  | 1 | 47000,00  |
| 55 | 210104029    | Компьютер (Монитор Acer AL1916NS, процессор Intel Pentium Dual Core 1.6GHz, жесткий диск 160,0Gb HDD, память DIMM 1024 Mb, привод DVD+RV NEC AD-5200A,DL,IDE, black) | 1 | 18660,92  |

|     |           |   |   |          |
|-----|-----------|---|---|----------|
| 56  | 210104007 | Компьютер Samsung   | 1 | 26450,00 |
| 57  | 210104025 | Копировальный аппарат CANON FC 108AH  | 1 | 7412,77  |
| 58  | 210104008 | Ноутбук Acer Extensa 5610-101G12 Acer Extensa 56-10101G12/15.4WXGA.C2D5500 1,6G 1024M120G5 DVD RV мышь A4 tech  | 1 | 26379,54 |
| 59  | 210104015 | Сигнализатор оксида углерода БУГ  | 1 | 6500,00  |
| 60  | 210104003 | Телевизор Akira   | 1 | 4250,00  |
| 61  | 210104031 | Установка для производства моющих, дезинфицирующих и стерилизующих растворов «Карат»  | 1 | 58000,00 |
| 62  | 210104026 | Фотокамера CANON Power Shot A 5601 мпн. пикс  | 1 | 7877,66  |
| 63  | 210104009 | Холодильник «Свияга»  | 1 | 6800,00  |
| 64  | 210104011 | Холодильник «Свияга»  | 1 | 6800,00  |
| 65  | 210104010 | Холодильник «Свияга»  | 1 | 6800,00  |
| 66  | 210104002 | Установки СТЭЛ для электрохимического синтеза моющих, дезинфицирующих и стерилизующих растворов   | 1 | 35000,00 |
| 67  | 210104027 | Телефон Nokia 3110  | 1 | 4990,00  |
| 68  | 210104036 | Видеокамера Panasonic SDR-H280  | 1 | 20360,00 |
| 69  | 11510004  | Грузовой автомобиль, регистрационный знак 3322 САЦ, паспорт ВШ №930844, грузовой автомобиль, марка и модель ГАЗ СА3 3507, самосвал, год выпуска 1992, шасси № 1430917, двигатель № 113267 | 1 | 32418,96 |
| 70  | 110106146 | Ванна моечная 2-секционная  | 1 | 6936,00  |
| 71  | 110106067 | Кровать медицинская   | 1 | 3300,00  |
| 72  | 110106068 | Кровать медицинская   | 1 | 3300,00  |
| 73  | 110106069 | Кровать медицинская   | 1 | 3300,00  |
| 74  | 110106070 | Кровать медицинская   | 1 | 3300,00  |
| 75  | 110106071 | Кровать медицинская   | 1 | 3300,00  |
| 76  | 110106072 | Кровать медицинская   | 1 | 3300,00  |
| 77  | 110106073 | Кровать медицинская   | 1 | 3300,00  |
| 78  | 110106074 | Кровать медицинская   | 1 | 3300,00  |
| 79  | 110106075 | Кровать медицинская   | 1 | 3300,00  |
| 80  | 110106076 | Кровать медицинская   | 1 | 3300,00  |
| 81  | 110106077 | Кровать медицинская   | 1 | 3300,00  |
| 82  | 110106078 | Кровать медицинская   | 1 | 3300,00  |
| 83  | 110106079 | Кровать медицинская   | 1 | 3300,00  |
| 84  | 110106080 | Кровать медицинская   | 1 | 3300,00  |
| 85  | 110106081 | Кровать медицинская   | 1 | 3300,00  |
| 86  | 110106082 | Кровать медицинская   | 1 | 3300,00  |
| 87  | 110106083 | Кровать медицинская   | 1 | 3300,00  |
| 88  | 110106084 | Кровать медицинская   | 1 | 3300,00  |
| 89  | 110106085 | Кровать медицинская   | 1 | 3300,00  |
| 90  | 110106086 | Кровать медицинская   | 1 | 3300,00  |
| 91  | 110106087 | Кровать медицинская   | 1 | 3300,00  |
| 92  | 110106088 | Кровать медицинская   | 1 | 3300,00  |
| 93  | 110106089 | Кровать медицинская   | 1 | 3300,00  |
| 94  | 110106090 | Кушетка медицинская смотровая КМС   | 1 | 4200,00  |
| 95  | 110106091 | Кушетка медицинская смотровая КМС   | 1 | 4200,00  |
| 96  | 110106092 | Кушетка медицинская смотровая КМС   | 1 | 4200,00  |
| 97  | 110106145 | Мясорубка МИМ -300  | 1 | 13392,60 |
| 98  | 110106147 | Стеллаж кухонный СТК 1000   | 2 | 9792,00  |
| 99  | 110106062 | Телевизор Rolsen C-21R90  | 1 | 4700,00  |
| 100 | 110106063 | Телевизор Rolsen C-21R90  | 1 | 4700,00  |
| 101 | 110106064 | Телевизор Rolsen C-21R90  | 1 | 4700,00  |
| 102 | 110106065 | Телевизор Rolsen C-21R90  | 1 | 4700,00  |
| 103 | 110106066 | Телевизор Rolsen C-21R90  | 1 | 4700,00  |
| 104 | 110106148 | Обогреватель масляный   | 1 | 3235,00  |
| 105 | 210106340 | Вентилятор вытяжной   | 1 | 15676,00 |
| 106 | 210106362 | Вешалка навесная  | 1 | 3950,00  |
| 107 | 210106363 | Вешалка навесная  | 1 | 3950,00  |
| 108 | 210106171 | Водонагреватель BM 390  | 1 | 6500,00  |

|     |           |   |   |          |
|-----|-----------|---|---|----------|
| 109 | 210106379 | Водонагреватель Ангел YLR 2-5-X (16L)   | 1 | 7000,00  |
| 110 | 210106378 | Водонагреватель Ангел YLR 2-5-X (16L)   | 1 | 7000,00  |
| 111 | 210106075 | Водонагреватель Ангел YLR 2-5-X (16L)   | 1 | 6500,00  |
| 112 | 210106076 | Водонагреватель Ангел YLR 2-5-X (16L)   | 1 | 6500,00  |
| 113 | 210106067 | Водонагреватель                         | 1 | 3925,00  |
| 114 | 210106068 | Водонагреватель                         | 1 | 3925,00  |
| 115 | 210106159 | Водонагреватель                         | 1 | 3850,00  |
| 116 | 210106352 | Диван кожаный                           | 1 | 18000,00 |
| 117 | 210106335 | Информационный щит                      | 1 | 4950,00  |
| 118 | 210106336 | Информационный щит                      | 1 | 4950,00  |
| 119 | 210106282 | Кресло для руководителя                 | 1 | 6635,00  |
| 120 | 210106350 | Кресло кожаное                          | 1 | 11000,00 |
| 121 | 210106351 | Кресло кожаное                          | 1 | 11000,00 |
| 122 | 210106446 | Кушетка медицинская смотровая           | 1 | 4200,00  |
| 123 | 210106168 | Люк металлический                       | 1 | 4706,00  |
| 124 | 210106158 | Люк чугунный                            | 1 | 3880,00  |
| 125 | 210106134 | Насос консольный К8/18                  | 1 | 6734,00  |
| 126 | 210106135 | Насос консольный К8/18                  | 1 | 6734,00  |
| 127 | 210106160 | Насос консольный                        | 1 | 10302,50 |
| 128 | 210106106 | Пила дисковая ДП1900                    | 1 | 3100,00  |
| 129 | 210106244 | Сейф                                    | 1 | 12000,00 |
| 130 | 210106245 | Сейф                                    | 1 | 12000,00 |
| 131 | 210106366 | Скамейка на металлокаркасе              | 1 | 6000,00  |
| 132 | 210106367 | Скамейка на металлокаркасе              | 1 | 6000,00  |
| 133 | 210106368 | Скамейка на металлокаркасе              | 1 | 6000,00  |
| 134 | 210106272 | Стол письменный 1400*700*750            | 1 | 5270,00  |
| 135 | 210106273 | Стол письменный 1400*700*750            | 1 | 5270,00  |
| 136 | 210106274 | Стол письменный 1400*700*750            | 1 | 5270,00  |
| 137 | 210106275 | Стол письменный 1400*700*750            | 1 | 5270,00  |
| 138 | 210106235 | Стол обеденный                          | 1 | 3300,00  |
| 139 | 210106236 | Стол обеденный                          | 1 | 3300,00  |
| 140 | 210106237 | Стол обеденный                          | 1 | 3300,00  |
| 141 | 210106238 | Стол обеденный                          | 1 | 3300,00  |
| 142 | 210106239 | Стол обеденный                          | 1 | 3300,00  |
| 143 | 210106240 | Стол обеденный                          | 1 | 3300,00  |
| 144 | 210106241 | Стол обеденный                          | 1 | 3300,00  |
| 145 | 210106242 | Стол обеденный                          | 1 | 3300,00  |
| 146 | 210106278 | Стол угловой компьютерный 1600*1350*750 | 1 | 9040,00  |
| 147 | 210106279 | Стол угловой компьютерный 1600*1350*750 | 1 | 9040,00  |
| 148 | 210106280 | Стол угловой компьютерный 1600*1350*750 | 1 | 9040,00  |
| 149 | 210106281 | Стол угловой компьютерный 1600*1350*750 | 1 | 9040,00  |
| 150 | 210106276 | Стол угловой компьютерный 1800*1200*750 | 1 | 9040,00  |
| 151 | 210106277 | Стол угловой компьютерный 1800*1200*750 | 1 | 9040,00  |
| 152 | 210106228 | Стол угловой руководителя               | 1 | 8580,00  |
| 153 | 210106154 | Трансформатор сварочный Т200            | 1 | 4300,00  |
| 154 | 210106364 | Тумба                                   | 1 | 4300,00  |
| 155 | 210106365 | Тумба                                   | 1 | 4000,00  |
| 156 | 210106375 | Фрезерный станок                        | 1 | 3700,00  |
| 157 | 210106184 | Шкаф ВРУ                                | 1 | 31500,00 |
| 158 | 210106191 | Шкаф для одежды                         | 1 | 4225,00  |
| 159 | 210106192 | Шкаф для одежды                         | 1 | 4225,00  |
| 160 | 210106193 | Шкаф для одежды                         | 1 | 4225,00  |
| 161 | 210106194 | Шкаф для одежды                         | 1 | 4225,00  |
| 162 | 210106195 | Шкаф для одежды                         | 1 | 4225,00  |
| 163 | 210106196 | Шкаф для одежды                         | 1 | 4225,00  |
| 164 | 210106502 | Шкаф для одежды                         | 1 | 4130,00  |
| 165 | 210106161 | Шкаф пожарный ШПК                       | 1 | 5924,00  |
| 166 | 210106162 | Шкаф пожарный ШПК                       | 1 | 5924,00  |

|     |                 |   |   |           |
|-----|-----------------|---|---|-----------|
| 167 | 210106163       | Шкаф пожарный ШПК                                       | 1 | 5924,00   |
| 168 | 210106164       | Шкаф пожарный ШПК                                       | 1 | 5924,00   |
| 169 | 210106165       | Шкаф пожарный ШПК                                       | 1 | 5924,00   |
| 170 | 210106166       | Шкаф пожарный ШПК                                       | 1 | 5924,00   |
| 171 | 210106248       | Шкаф-стеллаж со стеклом                                 | 1 | 4720,00   |
| 172 | 210106250       | Шкаф-стеллаж со стеклом                                 | 1 | 4720,00   |
| 173 | 210106251       | Шкаф-стеллаж со стеклом                                 | 1 | 4720,00   |
| 174 | 210106252       | Шкаф-стеллаж со стеклом                                 | 1 | 4720,00   |
| 175 | 210106253       | Шкаф-стеллаж со стеклом                                 | 1 | 4720,00   |
| 176 | 210106249       | Шкаф-стеллаж со стеклом                                 | 1 | 4720,00   |
| 177 | 21010606        | Ароматическая лампа                                     | 1 | 4800,00   |
| 178 | 210106330       | Дорожка беговая механическая                            | 1 | 8400,00   |
| 179 | 210106374       | Кондиционер Delonghi CP-10                              | 1 | 16710,00  |
| 180 | 210106311       | Кушетка медицинская смотровая                           | 1 | 4000,00   |
| 181 | 210106312       | Кушетка медицинская смотровая                           | 1 | 4000,00   |
| 182 | 210106313       | Кушетка медицинская смотровая                           | 1 | 4000,00   |
| 183 | 210106331       | Облучатель-рециркулятор ОРБлБ-01                        | 1 | 6400,00   |
| 184 | 210106332       | Облучатель-рециркулятор ОРБлБ-01                        | 1 | 6400,00   |
| 185 | 210106234       | Облучатель-рециркулятор ОРБлБ-01                        | 1 | 6400,00   |
| 186 | 210106329       | Скамья спортивная                                       | 1 | 5200,00   |
| 187 | 210106073       | Стол массажный  | 1 | 7500,00   |
| 188 | 210106314       | Стол медицинский  | 1 | 3000,00   |
| 189 | 210106315       | Стол медицинский  | 1 | 3000,00   |
| 190 | 210106316       | Стол медицинский  | 1 | 3000,00   |
| 191 | 210106317       | Стол медицинский  | 1 | 3000,00   |
| 192 | 210106318       | Стол медицинский  | 1 | 3000,00   |
| 193 | 210106319       | Стол медицинский  | 1 | 3000,00   |
| 194 | 210106320       | Стол медицинский  | 1 | 3000,00   |
| 195 | 210106207       | Шведская стенка со съемной верхней секцией              | 1 | 5900,00   |
| 196 | 210106325       | Шкаф для уборочного инвентаря                           | 1 | 6350,00   |
| 197 | 210106326       | Шкаф для уборочного инвентаря                           | 1 | 6350,00   |
| 198 | 210106327       | Шкаф для уборочного инвентаря                           | 1 | 6350,00   |
| 199 | 210106328       | Шкаф для уборочного инвентаря                           | 1 | 6350,00   |
| 200 | 210106321       | Шкаф медицинский 2-створчатый                           | 1 | 8000,00   |
| 201 | 210106322       | Шкаф медицинский 2-створчатый                           | 1 | 8000,00   |
| 202 | 210106323       | Шкаф медицинский 2-створчатый                           | 1 | 8000,00   |
| 203 | 210106324       | Шкаф медицинский 2-створчатый                           | 1 | 8000,00   |
| 204 | 1               | Дизельная электростанция АД-100С-Т400-2РП               | 1 | 564000,00 |
| 205 | 16              | Ванна моечная ВМ  | 1 | 19560,00  |
| 206 | 8               | Дверь противопожарная                                   | 1 | 25588,44  |
| 207 | 9               | Дверь противопожарная                                   | 1 | 25426,71  |
| 208 | 10              | Дверь противопожарная                                   | 1 | 25226,57  |
| 209 | 11              | Дверь противопожарная                                   | 1 | 25590,57  |
| 210 | 12              | Дверь противопожарная                                   | 1 | 26954,57  |
| 211 | 13              | Дверь противопожарная                                   | 1 | 25156,57  |
| 212 | 15              | Дверь противопожарная                                   | 1 | 25156,57  |
| 213 | 19              | Контейнер для песка                                     | 2 | 8600,00   |
| 214 | 000138008001607 | Телевизор SAMSUNG                                       | 1 | 23508,00  |
| 215 | 18              | Система автономного контроля загазованности САКЗ-МК-3DN | 1 | 21154,00  |
| 216 | 110104008       | Многофункциональное устройство HP LaserJet 3050         | 1 | 10210,78  |
| 217 | 110104007       | Кинотеатр Panasonic SC-HT540EE-S                        | 1 | 9370,99   |
| 218 | 110104003       | Компьютер ViewSonic                                     | 1 | 17327,76  |
| 219 | 110104004       | Ноутбук Toshiba Satellite L20-101                       | 1 | 33682,95  |
| 220 | 110104001       | Принтер CANON LBP -2900                                 | 1 | 4800,89   |
| 221 | 110104002       | Принтер CANON LBP -2900                                 | 1 | 4800,89   |
| 222 | 110104006       | Телевизор LG  | 1 | 9929,52   |
| 223 | 110104005       | Холодильный шкаф «Полюс»                                | 1 | 60690,00  |
| 224 | 110104000       | Электрокардиограф AT-1Cardiovit                         | 1 | 42333,00  |

|     |           |   |   |          |
|-----|-----------|---|---|----------|
| 225 | 110106189 | Комплект мягкой мебели (диван + 2 кресла) | 1 | 12000,00 |
| 226 | 110106190 | Комплект мягкой мебели (диван + 2 кресла) | 1 | 12000,00 |
| 227 | 110106161 | Комплект мягкой мебели (диван + 2 кресла) | 1 | 19000,00 |
| 228 | 110106162 | Комплект мягкой мебели (диван + 2 кресла) | 1 | 19000,00 |
| 229 | 110106163 | Комплект мягкой мебели (диван + 2 кресла) | 1 | 19000,00 |
| 230 | 110106164 | Комплект мягкой мебели (диван + 2 кресла) | 1 | 19000,00 |
| 231 | 110106165 | Комплект мягкой мебели (диван + 2 кресла) | 1 | 19000,00 |
| 232 | 110106105 | Кровать медицинская                       | 1 | 3300,00  |
| 233 | 110106106 | Кровать медицинская                       | 1 | 3300,00  |
| 234 | 110106107 | Кровать медицинская                       | 1 | 3300,00  |
| 235 | 110106108 | Кровать медицинская                       | 1 | 3300,00  |
| 236 | 110106109 | Кровать медицинская                       | 1 | 3300,00  |
| 237 | 110106110 | Кровать медицинская                       | 1 | 3300,00  |
| 238 | 110106111 | Кровать медицинская                       | 1 | 3300,00  |
| 239 | 110106112 | Кровать медицинская                       | 1 | 3300,00  |
| 240 | 110106113 | Кровать медицинская                       | 1 | 3300,00  |
| 241 | 110106114 | Кровать медицинская                       | 1 | 3300,00  |
| 242 | 110106115 | Кровать медицинская                       | 1 | 3300,00  |
| 243 | 110106116 | Кровать медицинская                       | 1 | 3300,00  |
| 244 | 110106117 | Кровать медицинская                       | 1 | 3300,00  |
| 245 | 110106118 | Кровать медицинская                       | 1 | 3300,00  |
| 246 | 110106119 | Кровать медицинская                       | 1 | 3300,00  |
| 247 | 110106120 | Кровать медицинская                       | 1 | 3300,00  |
| 248 | 110106121 | Кровать медицинская                       | 1 | 3300,00  |
| 249 | 110106122 | Кровать медицинская                       | 1 | 3300,00  |
| 250 | 110106123 | Кровать медицинская                       | 1 | 3300,00  |
| 251 | 110106124 | Кровать медицинская                       | 1 | 3300,00  |
| 252 | 110106125 | Кровать медицинская                       | 1 | 3300,00  |
| 253 | 110106126 | Кровать медицинская                       | 1 | 3300,00  |
| 254 | 110106127 | Кровать медицинская                       | 1 | 3300,00  |
| 255 | 110106128 | Кровать медицинская                       | 1 | 3300,00  |
| 256 | 110106129 | Кровать медицинская                       | 1 | 3300,00  |
| 257 | 110106130 | Кровать медицинская                       | 1 | 3300,00  |
| 258 | 110106131 | Кровать медицинская                       | 1 | 3300,00  |
| 259 | 110106132 | Кровать медицинская                       | 1 | 3300,00  |
| 260 | 110106133 | Кровать медицинская                       | 1 | 3300,00  |
| 261 | 110106134 | Кровать медицинская                       | 1 | 3300,00  |
| 262 | 110106135 | Кровать медицинская                       | 1 | 3300,00  |
| 263 | 110106136 | Кровать медицинская                       | 1 | 3300,00  |
| 264 | 110106137 | Кровать медицинская                       | 1 | 3300,00  |
| 265 | 110106138 | Кровать медицинская                       | 1 | 3300,00  |
| 266 | 110106139 | Кровать медицинская                       | 1 | 3300,00  |
| 267 | 110106140 | Кровать медицинская                       | 1 | 3300,00  |
| 268 | 110106141 | Кровать медицинская                       | 1 | 3300,00  |
| 269 | 110106142 | Кровать медицинская                       | 1 | 3300,00  |
| 270 | 110106143 | Кровать медицинская                       | 1 | 3300,00  |
| 271 | 110106144 | Кровать медицинская                       | 1 | 3300,00  |
| 272 | 110106191 | Стеллаж кухонный СТК 1500                 | 1 | 5814,00  |
| 273 | 110106001 | Стеллаж складской СТСК 1200/450           | 1 | 3570,00  |
| 274 | 110106002 | Стеллаж складской СТСК 950/400            | 1 | 3060,00  |
| 275 | 110106186 | Шкаф платяной 2-створчатый                | 1 | 4000,00  |
| 276 | 110106187 | Шкаф платяной 2-створчатый                | 1 | 4000,00  |
| 277 | 110106188 | Шкаф платяной 2-створчатый                | 1 | 4000,00  |
| 278 | 110106029 | Шкаф платяной 2-створчатый                | 1 | 4000,00  |
| 279 | 110106030 | Шкаф платяной 2-створчатый                | 1 | 4000,00  |
| 280 | 110106031 | Шкаф платяной 2-створчатый                | 1 | 4000,00  |
| 281 | 110106032 | Шкаф платяной 2-створчатый                | 1 | 4000,00  |
| 282 | 110106033 | Шкаф платяной 2-створчатый                | 1 | 4000,00  |

|     |             |                              |   |          |
|-----|-------------|------------------------------|---|----------|
| 283 | 110106034   | Шкаф платяной 2-створчатый   | 1 | 4000,00  |
| 284 | 110106035   | Шкаф платяной 2-створчатый   | 1 | 4000,00  |
| 285 | 110106036   | Шкаф платяной 2-створчатый   | 1 | 4000,00  |
| 286 | 110106037   | Шкаф платяной 2-створчатый   | 1 | 4000,00  |
| 287 | 110106038   | Шкаф платяной 2-створчатый   | 1 | 4000,00  |
| 288 | 110106039   | Шкаф платяной 2-створчатый   | 1 | 4000,00  |
| 289 | 110106040   | Шкаф платяной 2-створчатый   | 1 | 4000,00  |
| 290 | 110106041   | Шкаф платяной 2-створчатый   | 1 | 4000,00  |
| 291 | 110106042   | Шкаф платяной 2-створчатый   | 1 | 4000,00  |
| 292 | 110106043   | Шкаф платяной 2-створчатый   | 1 | 4000,00  |
| 293 | 110106044   | Шкаф платяной 2-створчатый   | 1 | 4000,00  |
| 294 | 110106045   | Шкаф платяной 2-створчатый   | 1 | 4000,00  |
| 295 | 110106046   | Шкаф платяной 2-створчатый   | 1 | 4000,00  |
| 296 | 110106047   | Шкаф платяной 2-створчатый   | 1 | 4000,00  |
| 297 | 110106048   | Шкаф платяной 2-створчатый   | 1 | 4000,00  |
| 298 | 110106049   | Шкаф платяной 2-створчатый   | 1 | 4000,00  |
| 299 | 110106050   | Шкаф платяной 2-створчатый   | 1 | 4000,00  |
| 300 | 110106051   | Шкаф платяной 2-створчатый   | 1 | 4000,00  |
| 301 | 110106149   | Шкаф платяной 2-створчатый   | 1 | 4450,00  |
| 302 | 110106150   | Шкаф платяной 2-створчатый   | 1 | 4450,00  |
| 303 | 110106151   | Шкаф платяной 2-створчатый   | 1 | 4450,00  |
| 304 | 110106152   | Шкаф платяной 2-створчатый   | 1 | 4450,00  |
| 305 | 110106153   | Шкаф платяной 2-створчатый   | 1 | 4450,00  |
| 306 | 110106154   | Шкаф платяной 2-створчатый   | 1 | 4450,00  |
| 307 | 110106155   | Шкаф платяной 2-створчатый   | 1 | 4450,00  |
| 308 | 110106156   | Шкаф платяной 2-створчатый   | 1 | 4450,00  |
| 309 | 110106157   | Шкаф платяной 2-створчатый   | 1 | 4450,00  |
| 310 | 110106158   | Шкаф платяной 2-створчатый   | 1 | 4450,00  |
| 311 | 110106159   | Шкаф платяной 2-створчатый   | 1 | 4450,00  |
| 312 | 110106160   | Шкаф платяной 2-створчатый   | 1 | 4450,00  |
| 313 | 110116161   | Шкаф платяной 2-створчатый   | 1 | 4450,00  |
| 314 | 110116162   | Шкаф платяной 2-створчатый   | 1 | 4450,00  |
| 315 | 110116163   | Шкаф платяной 2-створчатый   | 1 | 4450,00  |
| 316 | 110116164   | Шкаф платяной 2-створчатый   | 1 | 4450,00  |
| 317 | 110116157   | Шкаф книжный                 | 1 | 3000,00  |
| 318 | 110116158   | Шкаф книжный                 | 1 | 3000,00  |
| 319 | 110116159   | Шкаф книжный                 | 1 | 3000,00  |
| 320 | 110116160   | Шкаф книжный                 | 1 | 3000,00  |
| 321 | 110106170   | Кровать функциональная       | 1 | 22120,00 |
| 322 | 110106171   | Кровать функциональная       | 1 | 22120,00 |
| 323 | 110106004   | Носилки складные             | 1 | 4284,00  |
| 324 | 110106173   | Стол медицинский 2-полочный  | 1 | 3400,00  |
| 325 | 110106174   | Стол медицинский 2-полочный  | 1 | 3400,00  |
| 326 | 110106175   | Стол медицинский 2-полочный  | 1 | 3400,00  |
| 327 | 110106177   | Стол медицинский 3-полочный  | 1 | 3550,00  |
| 328 | 110106178   | Стол медицинский 3-полочный  | 1 | 3550,00  |
| 329 | 110106179   | Стол медицинский 3-полочный  | 1 | 3550,00  |
| 330 | 110106180   | Умывальник передвижной ИУП-2 | 1 | 3500,00  |
| 331 | 110106167   | Умывальник передвижной ИУП-2 | 1 | 3500,00  |
| 332 | 110106168   | Умывальник передвижной ИУП-2 | 1 | 3500,00  |
| 333 | 110106007/1 | Шкаф медицинский             | 1 | 4225,86  |
| 334 | 110106007/2 | Шкаф медицинский             | 1 | 4225,86  |
| 335 | 110106183   | Шкаф медицинский 2-полочный  | 1 | 8489,00  |
| 336 | 110106184   | Шкаф медицинский 2-полочный  | 1 | 8489,00  |
| 337 | 210104053   | Аппарат для воды             | 1 | 4000,00  |
| 338 | 210104054   | Аппарат для воды             | 1 | 7000,00  |
| 339 | 210106474   | Водонагреватель              | 1 | 11893,00 |

|     |           |  |   |          |
|-----|-----------|--|---|----------|
| 340 | 210104047 | Водонагреватель  | 1 | 15196,00 |
| 341 | 210104044 | Водонагреватель  | 1 | 15196,00 |
| 342 | 210104045 | Водонагреватель  | 1 | 15196,00 |
| 343 | 210104046 | Водонагреватель  | 1 | 10556,00 |
| 344 | 210104037 | Системный блок ATTO 5116multimedia Intel DualCore5300/DDR2 2048Mb/SVGA 512 Mb ,м Системный блок ATTO 5116 Multimedia Intel DualCore 5300/DDR2 2048Mb/SVGA 512 Mb | 1 | 22518,00 |
| 345 | 210104038 | Системный блок ATTO №2 5117multimedia Intel DualCore5300/DDR2 2048Mb/SVGA 512 Mb   | 1 | 21323,00 |
| 346 | 210104055 | Переплетная машина   | 1 | 12800,00 |
| 347 | 210104039 | Принтер Canon PIXMA iP 3600 струйный   | 1 | 3609,00  |
| 348 | 210104050 | Холодильник Саратов  | 1 | 9800,00  |
| 349 | 210104049 | Шкаф холодильный Carbona R 1400  | 1 | 55300,00 |
| 350 | 210104048 | Шкаф холод. Carbona R 1120   | 1 | 41000,00 |
| 351 | 210106382 | Водонагреватель Polaris  | 1 | 4690,00  |
| 352 | 210106484 | Диван кожаный угловой 1600*2200*900  | 1 | 40000,00 |
| 353 | 210106455 | Кровать медицинская стационарная   | 1 | 4200,00  |
| 354 | 210106456 | Кровать медицинская стационарная   | 1 | 4200,00  |
| 355 | 210106457 | Кровать медицинская стационарная   | 1 | 4200,00  |
| 356 | 210106458 | Кровать медицинская стационарная   | 1 | 4200,00  |
| 357 | 210106459 | Кровать медицинская стационарная   | 1 | 4200,00  |
| 358 | 210106460 | Кровать медицинская стационарная   | 1 | 4200,00  |
| 359 | 210106461 | Кровать медицинская стационарная   | 1 | 4200,00  |
| 360 | 210106462 | Кровать медицинская стационарная   | 1 | 4200,00  |
| 361 | 210106463 | Кровать медицинская стационарная   | 1 | 4200,00  |
| 362 | 210106464 | Кровать медицинская стационарная   | 1 | 4200,00  |
| 363 | 210106465 | Кровать медицинская стационарная   | 1 | 4200,00  |
| 364 | 210106466 | Кровать медицинская стационарная   | 1 | 4200,00  |
| 365 | 210106467 | Кровать медицинская стационарная   | 1 | 4200,00  |
| 366 | 210106487 | Стеллаж для хранения и сушки посуды  | 1 | 15788,40 |
| 367 | 21010648  | Стеллаж для поварского инвентаря   | 1 | 14820,80 |
| 368 | 210106485 | Стол угловой 1100*1300*750   | 1 | 3800,00  |
| 369 | 210106475 | Телевизор Supra  | 1 | 5200,00  |
| 370 | 210106477 | Шкаф для одежды  | 1 | 4000,00  |
| 371 | 210106478 | Шкаф для одежды  | 1 | 4000,00  |
| 372 | 210106480 | Шкаф для одежды  | 1 | 4000,00  |
| 373 | 210106479 | Шкаф для одежды  | 1 | 4000,00  |
| 374 | 210106481 | Шкаф для одежды  | 1 | 4000,00  |
| 375 | 210106433 | Шкаф для одежды  | 1 | 4225,00  |
| 376 | 210106434 | Шкаф для одежды  | 1 | 4225,00  |
| 377 | 210106435 | Шкаф для одежды  | 1 | 4225,00  |
| 378 | 210106451 | Шкаф для одежды  | 1 | 4225,00  |
| 379 | 210106452 | Шкаф для одежды  | 1 | 4225,00  |
| 380 | 210106453 | Шкаф для одежды  | 1 | 4225,00  |
| 381 | 210106489 | Шкаф для хранения хлеба  | 1 | 18880,00 |
| 382 | 210106391 | Шкаф 2-створчатый для одежды   | 1 | 5000,00  |
| 383 | 210106445 | Шкаф стеллаж 800*350*1950  | 1 | 4720,00  |
| 384 | 210106482 | Шкаф стеллаж со стеклом  | 1 | 4700,00  |
| 385 | 210106495 | Ванна моечная 2-секционная ВМП-6-2-5 РЧ  | 1 | 12800,00 |
| 386 | 210106496 | Ванна моечная 2-секционная ВМП-6-2-5 РЧ  | 1 | 12800,00 |
| 387 | 210106497 | Ванна моечная 3-секционная ВМП-6-2-5 РЧ  | 1 | 17700,00 |
| 388 | 210106498 | Ванна моечная 3-секционная ВМП-6-2-5 РЧ  | 1 | 17700,00 |
| 389 | 210106490 | Стеллаж угловой  | 1 | 16507,50 |
| 390 | 210106491 | Стеллаж угловой  | 1 | 16507,50 |
| 391 | 210106492 | Стеллаж угловой  | 1 | 9085,00  |
| 392 | 210106493 | Стеллаж угловой  | 1 | 9085,00  |
| 393 | 210106494 | Стеллаж угловой  | 1 | 9085,00  |
| 394 | 210106486 | Кресло-туалет  | 1 | 3800,00  |

|     |              |   |    |           |
|-----|--------------|---|----|-----------|
| 395 | 210104040    | Облучатель-рециркулятор ОРБлБ-01 исп. 2/1 (б/плат.)     | 1  | 6900,00   |
| 396 | 210104041    | Облучатель-рециркулятор ОРБлБ-01 исп. 2/1 (б/плат.)     | 1  | 6900,00   |
| 397 | 210104042    | Облучатель-рециркулятор ОРБлБ-01 исп. 2/1 (б/плат.)     | 1  | 6900,00   |
| 398 | 210104043    | Облучатель-рециркулятор ОРБлБ-01 исп. 2/1 (б/плат.)     | 1  | 6900,00   |
| 399 | 210106468    | Стол подкатной  | 1  | 4200,00   |
| 400 | 210106469    | Стол подкатной  | 1  | 4200,00   |
| 401 | 210106470    | Стол подкатной  | 1  | 4200,00   |
| 402 | 210106471    | Стол подкатной  | 1  | 4200,00   |
| 403 | 110116046    | Холодильник «Саратов»                                   | 1  | 8046,50   |
| 404 | 110116047    | Холодильник «Саратов»                                   | 1  | 8046,50   |
| 405 | 210104000    | Телевизор ONIDA   | 1  | 4365,60   |
| 406 | 210114002    | Холодильник «Бирюса»                                    | 1  | 10914,00  |
| 407 | 210114006    | Холодильник «Саратов»                                   | 1  | 7897,00   |
| 408 | 210114003    | Стиральная машина «Эврика»                              | 1  | 7826,00   |
| 409 | 138007501020 | Синхронный электродвигатель 7,2 Кв для токарного станка | 1  | 12780,00  |
| 410 | 138007501021 | Телевизор AVEST   | 1  | 7403,20   |
| 411 | 138007501024 | Титан   | 1  | 12371,00  |
| 412 | 138007201015 | Компьютер LU  | 1  | 10416,00  |
| 413 | 138004601016 | Агрегат насос   | 1  | 11191,68  |
| 414 | 138007501013 | Холодильник   | 1  | 11927,85  |
| 415 | 138008001613 | Холодильник   | 1  | 11927,85  |
| 416 | 138008001612 | Холодильник   | 1  | 11927,85  |
| 417 | 138007501032 | Холодильник   | 1  | 11927,85  |
| 418 | 138007501033 | Холодильник   | 1  | 11927,85  |
| 419 | 138007501034 | Холодильник «Саратов-103» 2-камерный                    | 1  | 11927,85  |
| 420 | 138007501035 | Холодильник   | 1  | 11927,85  |
| 421 | 138007501036 | Агрегат насосный  | 1  | 11191,68  |
| 422 | 138007501023 | Телефон факс BROTHOR                                    | 1  | 7446,88   |
| 423 | 138007501037 | Телефон SAMSUNG   | 1  | 6104,00   |
| 424 | 138007501038 | Компьютер   | 1  | 10525,76  |
| 425 | 138008001615 | Холодильник   | 15 | 47731,8   |
| 426 | 138007501025 | Сушильный барабан                                       | 1  | 45970,44  |
| 427 | 138007501026 | Центрифуга ЛИ 10  | 1  | 25801,62  |
| 428 | 138007501027 | Котлы отопительные бытовые                              | 1  | 19185,62  |
| 429 | 138007501028 | Котлы отопительные бытовые                              | 1  | 19185,62  |
| 430 | 138007501029 | Котлы отопительные бытовые                              | 1  | 19185,62  |
| 431 | 138007501030 | Котлы отопительные бытовые                              | 1  | 19185,62  |
| 432 | 138007501031 | Котлы отопительные бытовые                              | 1  | 19185,62  |
| 433 | 138007901014 | Передвижной подъемник Liko                              | 1  | 126937,32 |
| 434 | 138007901015 | Передвижной подъемник Liko                              | 1  | 126937,32 |
| 435 | 138007901016 | Передвижной подъемник Liko                              | 1  | 126937,32 |
| 436 | 138007901017 | Передвижной подъемник Liko                              | 1  | 126937,32 |
| 437 | 138007901018 | Передвижной подъемник Liko                              | 1  | 126937,32 |
| 438 | 138007901019 | Компьютер   | 1  | 27115,2   |
| 439 | 138007901023 | Сигнализатор загазованности                             | 1  | 16599,06  |
| 440 | 138007901024 | Гладильный каток  | 1  | 83917,68  |
| 441 | 138007901025 | Стиральная машина ЛЮКС 221                              | 1  | 50338,26  |
| 442 | 138007901026 | Стиральная машина ЛЮКС 221                              | 1  | 50338,26  |
| 443 | 138007901027 | Газорегуляторный пункт (ГРПШ)                           | 1  | 14429,04  |
| 444 | 138007901028 | Газовый счетчик   | 1  | 17490,37  |
| 445 | 138008001601 | Электронасос 45/70                                      | 1  | 13924,26  |
| 446 | 138008001617 | Электронасос 45/70                                      | 1  | 57371,58  |
| 447 | 138008001616 | Котел «КЧМ-5» универсальный 9-секционный                | 1  | 42325,50  |
| 448 | 138008001606 | Телевизор AKIRA -21                                     | 1  | 5763,00   |
| 449 | 138008001607 | Телевизор Erisson                                       | 1  | 5610,00   |
| 450 | 138008001608 | Холодильник «Саратов»                                   | 1  | 7049,00   |

|     |              |   |   |           |
|-----|--------------|---|---|-----------|
| 451 | 138008001609 | Холодильник «Зил-64»  | 1 | 8480,00   |
| 452 | 2            | Автомобиль ВАЗ-21310, паспорт 63 МВ 217144; идентификационный №(VIN) ХТА21310050066710, легковой, категория В, год выпуска 2005, модель, №двигателя 21214, 7983574, кузов №0066710, цвет ярко-белый, мощность двигателя 59,5 кВт, рабочий объем двигателя 1690 куб. см, тип двигателя бензиновый, разрешенная максимальная масса 1850 кг, масса без нагрузки 1350 кг  | 1 | 266800,00 |
| 453 | 151000901015 | Автомобиль УАЗ -396292, паспорт КК 73 кк 852242, идентификационный №(VIN) ХТТ39629220027050, санитарный, категория В, год выпуска 2002, модель 3М3-410400, №двигателя 20060271, шасси (рама) №37410020147856, кузов №36920020111485, цвет белая ночь, мощность двигателя 85(62,5) кВт, рабочий объем двигателя 2890 куб. см, тип двигателя бензиновый, разрешенная максимальная масса 2500 кг, масса без нагрузки 1825 кг | 1 | 177777,35 |
| 454 | 210106006    | Видеокамера Panasonic   | 1 | 5300,00   |
| 455 | 210106020    | Тележка садовая   | 1 | 3672,00   |
| 456 | 3            | Компьютерный стол   | 1 | 3638,00   |
| 457 | 17           | Кухонный гарнитур   | 1 | 3420,00   |
| 458 | 110106129    | Стол письменный СП - 4005   | 1 | 3156,50   |
| 459 | 110106020    | Стол производственный СП-3  | 1 | 7114,43   |
| 460 | 210106014    | Деревообрабатывающий станок   | 1 | 13338,50  |
| 461 | 210106004    | Водонагреватель   | 1 | 3723,00   |
| 462 | 210106022    | Стол производственный СП-3  | 1 | 7114,43   |
| 463 | 210106041    | Насос   | 1 | 9690,00   |
| 464 | 210106043    | Стол производственный СП - 7  | 1 | 4970,46   |
| 465 | 210106045    | Телевизор Erisson   | 1 | 4845,00   |
| 466 | 2101406121   | Облучатель бактерицидный ОБП-450  | 1 | 9180,00   |
| 467 | 210106047    | Шкаф медицинский ШМ-1 одностворчатый ШМ-1   | 1 | 4998,00   |
| 468 | 210106048    | Шкаф медицинский ШМ 2-створчатый  | 1 | 4998,00   |
| 469 | 210104058    | АТТО 3498 Office Intel Dual Core E5300/DDR2 2048 корпус серебристый/ черный   | 1 | 13781,00  |
| 470 | 210106501    | Колода дубовая  | 1 | 7500,00   |
| 471 | 210104056    | Монитор LCD   | 1 | 5917,00   |
| 472 | 210106503    | Металлический шкаф для одежды LE-21   | 1 | 3570,00   |
| 473 | 210106504    | Металлический шкаф для одежды LE-21   | 1 | 3570,00   |
| 474 | 210106505    | Металлический шкаф для одежды LE-21   | 1 | 3570,00   |
| 475 | 210106506    | Металлический шкаф для одежды LE-21   | 1 | 3570,00   |
| 476 | 210106507    | Металлический шкаф для одежды LE-21   | 1 | 3570,00   |
| 477 | 210106508    | Металлический шкаф для одежды LE-21   | 1 | 3570,00   |
| 478 | 210106509    | Металлический шкаф для одежды LE-21   | 1 | 3570,00   |
| 479 | 210106510    | Металлический шкаф для одежды LE-21   | 1 | 3570,00   |
| 480 | 210106511    | Металлический шкаф для одежды LE-21   | 1 | 3570,00   |
| 481 | 210106512    | Металлический шкаф для одежды LE-21   | 1 | 3570,00   |
| 482 | 210106513    | Металлический шкаф для одежды LE-21   | 1 | 3570,00   |
| 483 | 210106514    | Металлический шкаф для одежды LE-21   | 1 | 3570,00   |
| 484 | 210106515    | Металлический шкаф для одежды LE-21   | 1 | 3570,00   |
| 485 | 210106516    | Металлический шкаф для одежды LE-21   | 1 | 3570,00   |
| 486 | 210106517    | Металлический шкаф для одежды LE-21   | 1 | 3570,00   |
| 487 | 210106518    | Металлический шкаф для одежды LE-21   | 1 | 3570,00   |
| 488 | 210106519    | Металлический шкаф для одежды LE-21   | 1 | 3570,00   |
| 489 | 210106520    | Металлический шкаф для одежды LE-21   | 1 | 3570,00   |
| 490 | 210106521    | Металлический шкаф для одежды LE-21   | 1 | 3570,00   |
| 491 | 210106522    | Металлический шкаф для одежды LE-21   | 1 | 3570,00   |
| 492 | 210106523    | Металлический шкаф для одежды LE-21   | 1 | 3570,00   |
| 493 | 210106524    | Металлический шкаф для одежды LE-21   | 1 | 3570,00   |
| 494 | 210106525    | Металлический шкаф для одежды LE-21   | 1 | 3570,00   |
| 495 | 210106526    | Металлический шкаф для одежды LE-21   | 1 | 3570,00   |
| 496 | 210106527    | Металлический шкаф для одежды LE-21   | 1 | 3570,00   |
| 497 | 210106528    | Металлический шкаф для одежды LE-21   | 1 | 3570,00   |
| 498 | 210106529    | Металлический шкаф для одежды LE-21   | 1 | 3570,00   |

|               |           |   |            |                   |
|---------------|-----------|---|------------|-------------------|
| 499           | 210106530 | Металлический шкаф для одежды LE-21   | 1          | 3570,00           |
| 500           |           | Автомобиль ГАЗ-2705, паспорт 52 НВ 260199, идентификационный № (VIN) X96270500B0683111, грузовой фургон цельнометаллический, категория В, год выпуска 2010, модель, № двигателя *421600*А1005468*, кузов №270500В0459341, цвет золотисто-бежевый, мощность двигателя 106,8 (78,5) кВт, рабочий объем двигателя 2890 куб. см, тип двигателя бензиновый, разрешенная максимальная масса 3500 кг, масса без нагрузки 2150 кг | 1          | 486900,00         |
| <b>Итого:</b> |           |   | <b>516</b> | <b>6845553,52</b> |

Приложение № 8 к распоряжению  
Правительства области от 30 декабря 2010 года № 462-Пр

**Перечень объектов  
недвижимого имущества, закрепляемого  
за государственным автономным учреждением Саратовской области  
«Колоярский психоневрологический интернат»**

| № п/п | Инвентарный номер | Наименование объекта   | Количество | Балансовая стоимость (рублей) |
|-------|-------------------|--|------------|-------------------------------|
| 1.    | 110102000000001   | Здание, назначение нежилое, одноэтажное, общая площадь 193,2 кв. м, инвентарный № 63:211:001:003992120, литер А, адрес: Саратовская область, Вольский район, с.Колояр, ул.Набережная, д.9  | 1          | 261373,08                     |
| 2.    | 110102000000002   | Здание (гараж), назначение нежилое, одноэтажное, общая площадь 149,4 кв. м, инвентарный № 63:211:003:000002730:В, литер В, адрес: Саратовская область, Вольский район, с.Колояр, ул.Садовая, д.1   | 1          | 374401,54                     |
| 3.    | 110102000000003   | Здание (центр социального обеспечения населения), назначение нежилое, 2-этажное (подземных этажей - 1), общая площадь 2045,7 кв. м, инвентарный № 63:211:001:003990950, литер А, адрес: Саратовская область, Вольский район, с.Колояр, ул.Садовая, д.1 | 1          | 3979087,80                    |
| 4.    | 110102000000005   | Здание, назначение нежилое, одноэтажное, общая площадь 104,8 кв. м, инвентарный № 63:211:003:000003200, литер АА1, адрес: Саратовская область, Вольский район, с.Колояр, ул.Набережная, д.7  | 1          | 44560,74                      |
| 5.    | 110102000000006   | Здание (овощехранилище), назначение нежилое (подземных этажей - 1), общая площадь 127 кв. м, инвентарный № 63:211:003:000002730:Г, литер Г, адрес: Саратовская область, Вольский район, с.Колояр, ул.Садовая, д.1                                      | 1          | 350494,56                     |
| 6.    | 110102000000007   | Здание, назначение нежилое (подземных этажей - 1), общая площадь 91,7 кв. м, инвентарный № 63:211:003:000002730:Б, литер Б, адрес: Саратовская область, Вольский район, с.Колояр, ул.Садовая, д.1  | 1          | 176745,12                     |

**Перечень объектов  
особо ценного движимого имущества, закрепляемого  
за государственным автономным учреждением Саратовской области  
«Колоярский психоневрологический интернат»**

| № п/п | Инвентарный номер | Наименование объекта                              | Количество | Балансовая стоимость (рублей) |
|-------|-------------------|---|------------|-------------------------------|
| 1     | 110102000000002   | Емкость РЖТ 3,2 м <sup>3</sup>                    | 1          | 42120,00                      |
| 2     | 210103000000001   | Емкость металлическая                             | 1          | 13114,00                      |
| 3     | 110104000000088   | DRE-5000/7300 цифровой ресивер General Satelite   | 1          | 5800,00                       |
| 4     | 110104000000001   | DRE-7300 цифровой ресивер General Satelite        | 2          | 10600,00                      |
| 5     | 110104000000089   | Автомагнитола Pioneer 2000 сш                     | 1          | 5260,00                       |
| 6     | 110104000000004   | Аквадистиллятор ДЭ4                               | 1          | 14059,50                      |
| 7     | 110104000000010   | Бензиномоторная коса Homelit F3040 750Вт/1л.с.    | 1          | 7055,00                       |
| 8     | 110104000000011   | Бензопила PATRIOT 4520 2.1 кВт, 2,9 л.с., шина 20 | 1          | 5800,00                       |
| 9     | 110104000000128   | Ванна 1,70*71 светло-голубая Sky Blue «Эстап» 32  | 1          | 3700,00                       |
| 10    | 110104000000015   | Ванна ВМ-2Б-1(2-секционная)                       | 1          | 11488,00                      |
| 11    | 110104000000016   | Ванна ВМ-3Б-1                                     | 1          | 14160,00                      |

|    |                 |  |   |          |
|----|-----------------|--|---|----------|
| 12 | 11010400000019  | Ванна ВМ-ЗБ-1 (3-секционная)                                     | 1 | 14000,00 |
| 13 | 11010400000021  | Вентиляционное оборудование                                      | 1 | 30525,00 |
| 14 | 110104000000091 | Весы CAS AP-30M  | 1 | 5650,00  |
| 15 | 110104000000092 | Весы CAS DB-1H (150)   | 1 | 10600,00 |
| 16 | 110104000000129 | Весы ВТ 8908-100   | 1 | 4500,00  |
| 17 | 110104000000131 | Весы медицинские РП-150  | 1 | 7500,00  |
| 18 | 110104000000022 | Весы-площадка на 100 кг  | 1 | 5265,00  |
| 19 | 110104000000033 | Видеокамера Panasonic SDR-H20EE (в комплекте)                    | 1 | 17000,00 |
| 20 | 110104000000034 | Газовый котел «Дон» 31,5   | 1 | 23400,00 |
| 21 | 110104000000037 | Дез. камера  | 1 | 66908,80 |
| 22 | 110104000000093 | Домашний кинотеатр BBK 1440 S/N up0730712245                     | 1 | 7130,00  |
| 23 | 110104000000038 | Ингалятор ультразвуковой «Вулкан»                                | 1 | 10155,80 |
| 24 | 110104000000095 | Источник бесперебойного питания Ippon BackComfo Pro 800 black    | 1 | 3176,00  |
| 25 | 110104000000141 | Колонка КПА (пожарный инвентарь)                                 | 1 | 7660,00  |
| 26 | 110104000000103 | Компрессор электрический Fubag OL 195/24 1,1 кВт 24 л, 200 л/мин | 1 | 4650,00  |
| 27 | 110104000000142 | Компьютер  | 1 | 54097,50 |
| 28 | 110104000000013 | Компьютер KRAFTWAY   | 1 | 28333,60 |
| 29 | 110104000000044 | Компьютер в комплекте (монитор LCD 17" Samsung 740N)             | 1 | 29254,00 |
| 30 | 110104000000104 | Компьютер в комплекте (монитор LCD 17" Samsung 732N)             | 1 | 26274,00 |
| 31 | 110104000000045 | Компьютер в комплекте (монитор LCD 17" Samsung)                  | 1 | 23090,00 |
| 32 | 110104000000017 | Культиватор «Крот»   | 1 | 4046,22  |
| 33 | 110104000000146 | Лестница-стремянка 6315 3*15<br>3-секционная 4,23-7,57-10,95     | 2 | 23590,00 |
| 34 | 110104000000147 | ЛШМ Байкал Е-241А 630 Вт (шлифовальная машина)                   | 1 | 3280,00  |
| 35 | 110104000000105 | Магнитофон автомобильный Pioneer DEH 2000 (комплект)             | 1 | 8525,00  |
| 36 | 110104000000018 | Машина стиральная «Чайка»  | 1 | 17985,00 |
| 37 | 110104000000181 | Модем  | 1 | 7286,70  |
| 38 | 110104000000107 | Модем двухпроводной ZyXEL с интерфейсом RS-232                   | 1 | 5790,00  |
| 39 | 110104000000108 | Монитор ЖК19 Samsung 943N (TN.1280x1024)                         | 1 | 6090,00  |
| 40 | 110104000000149 | Мотопомпа Robin в комплекте с сет. всас. и рукав. н/всас.        | 1 | 99000,00 |
| 41 | 110104000000055 | Муз. центр Samsung   | 1 | 8770,00  |
| 42 | 110104000000150 | Мясорубка BRAUN 6300   | 1 | 5990,00  |
| 43 | 110104000000020 | Мясорубка электрическая  | 1 | 13500,19 |
| 44 | 110104000000111 | Ноутбук Toshiba Satellite A200-1                                 | 1 | 28201,00 |
| 45 | 110104000000112 | Облучатель бактерицидный ОБН-450                                 | 1 | 5200,00  |
| 46 | 110104000000113 | Облучатель бактерицидный ОБН-450 передвижной (блампы)            | 1 | 5200,00  |
| 47 | 110104000000062 | ОРУБ-03-Кронт-4 (Дезар-4)  | 1 | 9780,00  |
| 48 | 110104000000114 | Пила электрическая дисковая Rebir RZ2-70 2кВт d 205 мм           | 1 | 3780,00  |
| 49 | 110104000000065 | Принтер Canon Laser Base MF 3228                                 | 1 | 6431,00  |
| 50 | 110104000000116 | Принтер Canon Laser LBP-2900 (7870A003)                          | 1 | 3473,00  |
| 51 | 110104000000066 | Принтер Canon Laser Base MF 3228                                 | 1 | 6517,00  |
| 52 | 110104000000115 | Процессор Intel Core 2Duo+программное обеспечение Windows        | 1 | 21917,00 |
| 53 | 110104000000067 | Пуско-зарядное устройство RAPID380                               | 1 | 6435,00  |
| 54 | 110104000000166 | Ростомер медицинский   | 1 | 3200,00  |
| 55 | 110104000000069 | Сварочный аппарат ПРАКТИКА NM300                                 | 1 | 4650,00  |
| 56 | 110104000000070 | Сверильный станок ИОЛА-К ZJ4116 патрон 16550Вт с тисками 4       | 1 | 6500,00  |
| 57 | 110104000000118 | Станок деревообрабатывающий ИЭ6009 2,4кВт Могилев                | 1 | 14550,00 |
| 58 | 110104000000119 | Станок сверильный ИОЛА ZJ4116 патрон 16550 Вт с тисками 4        | 1 | 6500,00  |
| 59 | 110104000000024 | Стеллаж ССКП-1П №1   | 1 | 16334,60 |
| 60 | 110104000000023 | Стеллаж ССКП-1П №1   | 1 | 16334,60 |
| 61 | 110104000000002 | Стеллаж ССКП-1П №1   | 1 | 18585,66 |
| 62 | 110104000000167 | Стерилизатор ВК-30-01  | 1 | 77579,85 |
| 63 | 110104000000047 | Сушильный барабан «Вязьма»                                       | 1 | 71343,98 |
| 64 | 110104000000120 | Телевизор SAMSUNG S/N D 99438641014454                           | 1 | 11930,00 |
| 65 | 110104000000175 | Ультразвуковой очиститель (мойка)                                | 1 | 22420,14 |
| 66 | 110104000000075 | Умывальник передвижной ИУП-2                                     | 2 | 11000,00 |
| 67 | 110104000000126 | Факс Panasonic KX-FT938RU-B 15106777                             | 1 | 5599,96  |

|     |                 |  |   |           |
|-----|-----------------|--|---|-----------|
| 68  | 110104000000032 | Телефакс «Панасоник»   | 1 | 8723,52   |
| 69  | 110104000000035 | Холодильник «Саратов»  | 1 | 6655,00   |
| 70  | 110104000000080 | Швейная машина Jaguar 745  | 1 | 6990,20   |
| 71  | 110104000000081 | Шкаф сушильно-стерилизационный ШС-80   | 1 | 15930,00  |
| 72  | 110104000000083 | Эл. двигатель 3.0/1500 лапы AIR100 S4 IM 1081                                    | 1 | 4938,00   |
| 73  | 110104000000178 | Электрокардиограф ЭКЗТ-01-Р-Д  | 1 | 25000,00  |
| 74  | 110104000000085 | Электродвигатель 2,2/1500 лапы AIR90 L4 IM1081                                   | 1 | 3876,00   |
| 75  | 110104000000179 | Электростанция дизель-электрическая АД100С-Т400-1РГП (прицеп двухосный ПСТ-2,7Т) | 1 | 692000,00 |
| 76  | 210104000000009 | Аппарат КВЧ терапии с двумя излучателями   | 1 | 29828,80  |
| 77  | 210104000000006 | Каток гладильный ЛГ-14   | 1 | 66417,48  |
| 78  | 210104000000011 | Кипятильник ЭКГ-10   | 1 | 12510,00  |
| 79  | 210104000000043 | Компьютер  | 1 | 23930,22  |
| 80  | 210104000000008 | Компьютер  | 1 | 27009,60  |
| 81  | 210104000000012 | Компьютер 21   | 1 | 34749,00  |
| 82  | 210104000000015 | Компьютер Sunc Master и принтер  | 1 | 27013,00  |
| 83  | 210104000000007 | Компьютер материального стола (комплект)   | 1 | 30294,00  |
| 84  | 210104000000016 | Культиватор  | 1 | 22022,40  |
| 85  | 210104000000051 | Машина стиральная «Авест»  | 1 | 10165,40  |
| 86  | 210104000000005 | Машина стиральная «Авест»  | 1 | 10165,40  |
| 87  | 210104000000004 | Машина стиральная Л 25-221   | 1 | 113447,56 |
| 88  | 210104000000059 | Оборудование пожарной сигнализации   | 1 | 22741,37  |
| 89  | 210104000000021 | Принтер  | 1 | 5593,00   |
| 90  | 210104000000064 | Принтер  | 1 | 14137,20  |
| 91  | 210104000000023 | Принтер Epson  | 1 | 13226,85  |
| 92  | 210104000000025 | Сеялка   | 1 | 21556,20  |
| 93  | 210104000000010 | Стерилизатор воздушный ГП-40СПУ  | 1 | 17489,40  |
| 94  | 210104000000027 | Телевизор «Шиваки-1»   | 1 | 12971,00  |
| 95  | 210104000000028 | Телевизор «Шиваки-2»   | 1 | 11933,32  |
| 96  | 210104000000029 | Телевизор «Горизонт»   | 1 | 5745,32   |
| 97  | 210104000000022 | Тележка для груза пищи   | 1 | 6687,54   |
| 98  | 210104000000038 | Тележка для груза пищи   | 1 | 6687,54   |
| 99  | 210104000000078 | Телефон мобильный Nokia  | 1 | 9414,60   |
| 100 | 210104000000033 | Трактор МТЗ=82 СМ79-41   | 1 | 306682,00 |
| 101 | 210104000000034 | Тракторная тележка   | 1 | 30492,00  |
| 102 | 210104000000055 | Центрифуга ЛЦ10  | 1 | 71162,85  |
| 103 | 210104000000045 | Цифровой фотоаппарат «Никон» ЛЗ  | 1 | 7153,00   |
| 104 | 210105000000001 | Автомашина ВАЗ 21074В501РО   | 1 | 157550,00 |
| 105 | 210105000000002 | Автомашина ГАЗ 2705 В250РН   | 1 | 372945,00 |
| 106 | 210105000000003 | Автомашина ГАЗ-53 3507В249РН   | 1 | 75181,02  |
| 107 | 210105000000004 | Автомашина УАЗ-В248РН  | 1 | 164951,00 |
| 108 | 110106000000145 | Аппарат для нагрева воды (12F) whit  | 1 | 4000,00   |
| 109 | 110106000000003 | Банкетка медицинская   | 2 | 7000,00   |
| 110 | 110106000000146 | Банкетка медицинская   | 1 | 3520,00   |
| 111 | 110106000000086 | Брифинг приставка 15.03.8  | 1 | 7700,00   |
| 112 | 110106000000149 | Водонагреватель «БИОФЕМЕЛИ» WBF  | 1 | 7500,00   |
| 113 | 110106000000150 | Водонагреватель «БИОФЕМЕЛИ» WBF  | 1 | 7500,00   |
| 114 | 110106000000151 | Водонагреватель «БИОФЕМЕЛИ» WBF  | 1 | 7500,00   |
| 115 | 110106000000154 | Картотека AFC04  | 1 | 6790,00   |
| 116 | 110106000000099 | Кресло рук-ля «Гермес» EX  | 1 | 8400,00   |
| 117 | 110106000000155 | Кушетка медицинская физиотерапевтическая КМФ                                     | 1 | 5500,00   |
| 118 | 110106000000156 | Кушетка медицинская физиотерапевтическая КМФ                                     | 1 | 5500,00   |
| 119 | 110106000000022 | Машина протирочно-резательная МПР-350М   | 1 | 24850,00  |
| 120 | 110106000000024 | Морозильный ларь   | 1 | 20130,00  |
| 121 | 110106000000012 | Набор офисной мебели   | 1 | 6630,00   |
| 122 | 110106000000159 | Пылесос LG VC9145  | 1 | 6550,00   |
| 123 | 110106000000035 | Пылесос PARAS  | 1 | 3190,00   |
| 124 | 110106000000129 | СВЧ Samsung 1160 RS  | 1 | 6990,00   |

|     |                 |   |   |          |
|-----|-----------------|---|---|----------|
| 125 | 110106000000161 | Силовая станция 083669;01/901р.2                            | 1 | 17180,00 |
| 126 | 110106000000031 | Спортивный инвентарь  | 1 | 5555,00  |
| 127 | 110106000000096 | Стеллаж высокий 15.07.8 с дверями, низким и высоким стеклом | 1 | 16100,00 |
| 128 | 110106000000033 | Стеллаж для сушки посуды                                    | 2 | 12245,08 |
| 129 | 110106000000162 | Стол массажный с подголовником                              | 1 | 8000,00  |
| 130 | 110106000000165 | Стол однотумбовый медицинский                               | 1 | 5300,00  |
| 131 | 110106000000164 | Стол однотумбовый медицинский                               | 1 | 5300,00  |
| 132 | 110106000000166 | Стол однотумбовый медицинский                               | 1 | 5300,00  |
| 133 | 110106000000093 | Стол рабочий 1800 15.01.8                                   | 1 | 12050,00 |
| 134 | 110106000000018 | Стол разделочный  | 1 | 3644,42  |
| 135 | 110106000000135 | Стол ФС 1612лв (с изгибом)                                  | 1 | 4231,50  |
| 136 | 110106000000171 | Тумба выкатная 15.05.8                                      | 1 | 5100,00  |
| 137 | 110106000000095 | Тумба выкатная широкая 15.04.8                              | 1 | 9000,00  |
| 138 | 110106000000175 | Тумба прикроватная 397х500х610                              | 1 | 3190,00  |
| 139 | 110106000000053 | ФС 1612ПР стол с изгибом                                    | 2 | 7320,00  |
| 140 | 110106000000054 | ФС 1612ЛВ стол с изгибом                                    | 1 | 3660,00  |
| 141 | 110106000000057 | ФШ 2002 шкаф для одежды                                     | 1 | 3600,00  |
| 142 | 110106000000060 | ФШ 2006 шкаф для документации                               | 1 | 3800,00  |
| 143 | 110106000000043 | Холодильная камера «Орск»                                   | 1 | 14356,08 |
| 144 | 110106000000021 | Холодильник бытовой «Саратов» КШ-259                        | 1 | 6936,00  |
| 145 | 110106000000019 | Холодильник бытовой «Саратов» КШ-259                        | 1 | 6936,00  |
| 146 | 110106000000020 | Холодильник бытовой «Саратов» КШ-259                        | 1 | 6936,00  |
| 147 | 110106000000052 | Холодильник бытовой «Саратов» КШ-259                        | 1 | 6936,00  |
| 148 | 110106000000127 | Холодильник «Саратов-451» КШ-160                            | 1 | 9900,00  |
| 149 | 110106000000061 | Циркулярная пила 2000 Вт «Интеркол»                         | 1 | 3100,00  |
| 150 | 110106000000181 | Ширма медицинская 3-секционная ПВХ                          | 1 | 3200,00  |
| 151 | 110106000000088 | Шкаф  | 1 | 11500,00 |
| 152 | 110106000000064 | Шкаф 3-створчатый   | 1 | 4822,20  |
| 153 | 110106000000066 | Шкаф 3-створчатый   | 2 | 15220,00 |
| 154 | 110106000000067 | Шкаф аптечный 2-створчатый                                  | 2 | 13300,00 |
| 155 | 110106000000068 | Шкаф витрина ШВ190/1  | 1 | 3610,00  |
| 156 | 110106000000182 | Шкаф для медикаментов 2-створчатый 804х450х2155             | 1 | 5060,00  |
| 157 | 110106000000184 | Шкаф для одежды одностворчатый (штанга, полка)              | 1 | 5500,00  |
| 158 | 110106000000183 | Шкаф для одежды одностворчатый (штанга, полка)              | 1 | 5500,00  |
| 159 | 110106000000185 | Шкаф для одежды одностворчатый (штанга, полка)              | 1 | 5500,00  |
| 160 | 110106000000069 | Шкаф для документации                                       | 1 | 8500,00  |
| 161 | 110106000000070 | Шкаф для документов шд190                                   | 1 | 3180,00  |
| 162 | 110106000000100 | Шкаф для одежды 15.10.8                                     | 1 | 7250,00  |
| 163 | 110106000000056 | Шкаф для одежды 2-створчатый № 1                            | 1 | 4526,10  |
| 164 | 110106000000188 | Шкаф для одежды с антресолью 834*432*2300                   | 4 | 20479,99 |
| 165 | 110106000000189 | Шкаф для хранения хлеба                                     | 1 | 10650,00 |
| 166 | 110106000000190 | Шкаф для хранения хлеба                                     | 1 | 9000,00  |
| 167 | 110106000000191 | Шкаф медицинский одностворчатый металлический               | 1 | 5500,00  |
| 168 | 110106000000073 | Шкаф медицинский одностворчатый ШМ-1 (ламинат)              | 1 | 5500,00  |
| 169 | 110106000000074 | Шкаф медицинский одностворчатый ШМ-1 (ламинат)              | 1 | 4500,00  |
| 170 | 110106000000192 | Шкаф мед. д/одежды (гардероб)                               | 1 | 4070,00  |
| 171 | 110106000000075 | Шкаф платяной   | 4 | 19200,00 |
| 172 | 110106000000193 | Шкаф 3-створчатый для белья 1254*432*2300                   | 2 | 17450,01 |
| 173 | 110106000000078 | Шкаф-сейф   | 2 | 15000,00 |
| 174 | 110106000000079 | Шкаф-сейф   | 1 | 7500,00  |
| 175 | 110106000000143 | Щит б/б 120х90 тренировочный (кольцо + сетка)               | 1 | 3375,00  |
| 176 | 110106000000061 | Щит б/б 120х90 тренировочный (кольцо + сетка)               | 1 | 3375,00  |
| 177 | 110106000000076 | Электроводонагреватель                                      | 1 | 9630,00  |
| 178 | 110106000000015 | Электроводонагреватель «Аристон»                            | 1 | 16745,50 |
| 179 | 110106000000072 | Электронагреватель  | 1 | 7058,40  |
| 180 | 110106000000059 | Электроплита для кухни                                      | 1 | 13985,22 |
| 181 | 110106000000016 | Электроплита для кухни                                      | 1 | 13985,22 |
| 182 | 210106000000023 | Морозильный ларь  | 1 | 20130,00 |

|               |                 |  |            |                   |
|---------------|-----------------|--|------------|-------------------|
| 183           | 210106000000032 | Стеллаж для сушки посуды                                     | 1          | 9865,40           |
| 184           | 210106000000046 | Холодильная камера КХ6.61                                    | 1          | 37894,05          |
| 185           | 210106000000047 | Холодильник «Норд-3»   | 1          | 13298,00          |
| 186           | 210106000000050 | Холодильник 2-камерный «Атлант-1»                            | 1          | 12721,23          |
| 187           | 210106000000051 | Холодильник 2-камерный «Атлант-2»                            | 1          | 12720,16          |
| 188           | 210106000000013 | Холодильник «Норд-1»   | 1          | 6290,32           |
| 189           | 210106000000054 | Холодильник «Норд-2»   | 1          | 13298,00          |
| 190           | 210106000000052 | Шкаф-сервант   | 1          | 4023,20           |
| 191           | 210106000000048 | Электроводонагреватель ВМ390                                 | 1          | 15963,00          |
| 192           | 210106000000049 | Электроводонагреватель ВМ390                                 | 1          | 15963,00          |
| 193           | 210106000000079 | Электроводонагреватель ЭКГ10                                 | 1          | 9630,00           |
| 194           | 110104000000185 | Аккумуляторная дрель-шуруповерт 18 В, 2 аккумулятора, кейс   | 1          | 3500,00           |
| 195           | 110106000000195 | Водонагреватель DE LUXE W 30V1                               | 1          | 3590,00           |
| 196           | 110106000000201 | Весы порционные CAS SW -2 22019597                           | 1          | 3100,00           |
| 197           | 110106000000197 | Водопылесос NT 361 ECO 1.184-101                             | 1          | 10500,00          |
| 198           | 110106000000198 | Водопылесос NT 361 ECO 1.184-101                             | 1          | 10500,00          |
| 199           | 110104000000192 | Дрель аккумуляторная 18ЭР                                    | 1          | 4305,00           |
| 200           | 110104000000191 | Камера Canon EOS 1000D Black Kit в комплекте с картой памяти | 1          | 18741,00          |
| 201           | 110104000000189 | Компьютер монитор Samsung                                    | 1          | 30651,00          |
| 202           | 110106000000200 | Кровать металлическая белая с двумя дугами                   | 20         | 64600,00          |
| 203           | 110106000000207 | Кровать металлическая белая с двумя дугами                   | 20         | 64600,00          |
| 204           | 110104000000190 | Ноутбук Asus   | 1          | 22308,00          |
| 205           | 110104000000184 | Перфоратор 780 Вт 2,7 Дж Makita                              | 1          | 6500,00           |
| 206           | 110106000000196 | Холодильник «Саратов-263»                                    | 1          | 8770,00           |
| 207           | 110106000000217 | Набор «Виза» (мягкая мебель)                                 | 1          | 23150,00          |
| 208           | 110106000000218 | Набор «Диана» (мягкая мебель)                                | 1          | 28950,00          |
| 209           | 110106000000216 | Диван «Комфорт» тик-так                                      | 1          | 25950,00          |
| 210           | 110106000000219 | Диван «Симона-1»   | 1          | 12410,00          |
| 211           | 110106000000220 | Тумба «Мегаполис» №2 (1183x584x510)                          | 1          | 5200,00           |
| 212           | 110106000000222 | Сейф «Беркут»  | 1          | 7900,00           |
| 213           | 110106000000221 | Сейф Т-40EL  | 1          | 4490,00           |
| 214           | 110106000000215 | Утюг PHILIPS GC 3630/02                                      | 1          | 2790,00           |
| 215           | 110106000000213 | Утюг PHILIPS GC 3330   | 1          | 2880,00           |
| 216           | 110106000000214 | Утюг ROWENTA DZ 1450   | 1          | 2190,00           |
| 217           | 110106000000212 | Чайник BOSCH TWK 8SL 1                                       | 1          | 3770,00           |
| 218           | 110106000000210 | Чайник MOULINEX BY 520040                                    | 1          | 2990,00           |
| 219           | 110106000000211 | Чайник PHILIPS HD-4667                                       | 1          | 2990,00           |
| 220           | 110104000000194 | Принтер HP Officejet PRO 8000 (A4,35 стр./мин, 32Mb)         | 1          | 4455,00           |
| 221           | 110104000000195 | Телевизор Samsung UE 46C6000RW                               | 1          | 60000,00          |
| <b>Итого:</b> |                 |  | <b>275</b> | <b>4827782,97</b> |

Приложение №9 к распоряжению  
Правительства области от 30 декабря 2010 года №462-Пр

**Перечень объектов  
недвижимого имущества, закрепляемого  
за государственным автономным учреждением Саратовской области  
«Лысогорский психоневрологический интернат»**

| № п/п | Инвентарный номер | Наименование объекта  | Количество | Балансовая стоимость (рублей) |
|-------|-------------------|---|------------|-------------------------------|
| 1.    | 01010006          | Здание прачечной (с тремя пристройками, литеры М1, КВ. М,М3), инвентарный №63:225:003:000005140:М, литер М, назначение нежилое, площадь 163,2 кв. м, этажность - 1, адрес: Саратовская область, р.п.Лысье Горы, ул.Верхняя, д.1 | 1          | 346318,62                     |
| 2.    | 01010005          | Здание столовой с двумя пристройками (литеры е1,е), инвентарный №63:225:003:000005140:Е, литер А, назначение нежилое, площадь 237,3 кв. м, этажность - 1, адрес: Саратовская область, р.п.Лысье Горы, ул.Верхняя, д.1           | 1          | 615315,20                     |

|     |          |  |   |            |
|-----|----------|--|---|------------|
| 3.  | 01010019 | Здание склада хозяйственного, инвентарный №63:225:003:000005140:Н, литер Н, назначение нежилое, площадь 50,3 кв. м, этажность - 1, адрес: Саратовская область, р.п.Лысье Горы, ул.Верхняя, д.1                 | 1 | 217987,86  |
| 4.  | 01010003 | Здание корпуса №3 с пристройкой, инвентарный №63:225:003:000005140:Д, литера д, назначение нежилое, площадь 269,6 кв. м, этажность - 1, адрес: Саратовская область, р.п.Лысье Горы, ул.Верхняя, д.1            | 1 | 970723,56  |
| 5.  | 01010004 | Здание корпуса №4 с пристройкой, инвентарный №63:225:003:000005140:Г, литера Г, назначение нежилое, площадь 137,1 кв. м, этажность - 1, адрес: Саратовская область, р.п.Лысье Горы, ул.Верхняя, д.1            | 1 | 277136,74  |
| 6.  | 01010014 | Административное здание с пристройкой, инвентарный №63:225:003:000005140:А, литера а, назначение нежилое, площадь 134,4 кв. м, этажность - 1, адрес: Саратовская область, р.п.Лысье Горы, ул.Верхняя, д.1      | 1 | 309084,34  |
| 7.  | 01010002 | Здание корпуса №2 с пристройкой, инвентарный №63:225:003:000005140:Б, литера б, назначение нежилое, площадь 165,6 кв. м, этажность - 1, адрес: Саратовская область, р.п.Лысье Горы, ул.Верхняя, д.1            | 1 | 651626,76  |
| 8.  | 01010001 | Здание корпуса №1 с пристройкой, инвентарный №63:225:003:000005140:Ж, литера ж 1, литер Ж, назначение нежилое, площадь 481,7 кв. м, этажность - 1, адрес: Саратовская область, р.п.Лысье Горы, ул.Верхняя, д.1 | 1 | 1337044,98 |
| 9.  | 01010018 | Здание котельной, инвентарный №63:225:003:000005140:О, литер О, назначение нежилое, площадь 55 кв. м, этажность - 1 адрес: Саратовская область, р.п.Лысье Горы, ул.Верхняя, д.1                                | 1 | 774381,22  |
| 10. | 01010009 | Здание мастерской с пристройкой, инвентарный №63:225:003:000005140:В, литер В, назначение нежилое, площадь 38,4 кв. м, этажность - 1, адрес: Саратовская область, р.п.Лысье Горы, ул.Верхняя, д.1              | 1 | 25479,08   |
| 11. | 01010013 | Сооружение (овощехранилище), инвентарный №63:225:003:000005140:Ц, литер Ц, назначение производственное, площадь 42,8 кв. м, этажность - 1, адрес: Саратовская область, р.п.Лысье Горы, ул.Верхняя, д.1         | 1 | 70474,32   |
| 12. | 01010022 | Здание бытовой комнаты, инвентарный №63:225:003:000005140:У, литер У, назначение нежилое, площадь 23,5 кв. м, этажность - 1, адрес: Саратовская область, р.п.Лысье Горы, ул.Верхняя, д.1                       | 1 | 82000,00   |
| 13. | 01010023 | Дом (спец.жилье), кирпичный, фундамент блочно-бетонный, инвентарный №63:225:003:000020990, площадь 86,9 кв. м, адрес: Саратовская область, р.п.Лысье Горы, ул.Олимпийская, д.7, кв.1                           | 1 | 3108160,41 |
| 14. | 01010007 | Здание бани, инвентарный №63:225:003:000005140:З, литер З, назначение нежилое, площадь 89,6 кв. м, этажность - 1, адрес: Саратовская область, р.п.Лысье Горы, ул.Верхняя д.1                                   | 1 | 505966,56  |
| 15. | 01010015 | Здание гаража с двумя пристройками, инвентарный №63:225:003:000005140:Р, литеры Р1, Р2, назначение нежилое, площадь 157,3 кв. м, этажность - 1, адрес: Саратовская область, р.п.Лысье Горы, ул.Верхняя, 1      | 1 | 272271,92  |
| 16. | 01010011 | Здание туалета, инвентарный №63:225:003:000005140:Х, литер Х, назначение нежилое, площадь 10,9 кв. м, этажность - 1, адрес: Саратовская область, р.п.Лысье Горы, ул.Верхняя, 1                                 | 1 | 19727,88   |

**Перечень объектов  
особо ценного движимого имущества, закрепляемого  
за государственным автономным учреждением Саратовской области  
«Лысогорский психоневрологический интернат»**

| № п/п | Инвентарный номер   | Наименование объекта            | Количество | Балансовая стоимость (рублей) |
|-------|---------------------|---------------------------------|------------|-------------------------------|
| 1     | 013800041           | Дробилка КДУ                    | 1          | 47764,20                      |
| 2     | 013700258           | Ванна ВМ-2Б-1                   | 1          | 11235,96                      |
| 3     | 013700259-013700260 | Ванна ВМ-3Б-1                   | 2          | 29650,45                      |
| 4     | 013700261-013700262 | Стол СПР 28/16                  | 2          | 19444,04                      |
| 5     | 013700274           | Теплообменник котла «Холер-100» | 1          | 23836,00                      |
| 6     | 013700272           | Котел КЧМ (5секц)               | 1          | 33030,00                      |
| 7     | 013700275           | Газонокосилка                   | 1          | 9674,82                       |

|    |                         |   |   |           |
|----|-------------------------|---|---|-----------|
| 8  | 013700276               | Счетчик ВК- G 10Т   | 1 | 13251,00  |
| 9  | 013700229               | Шкаф сухожаровой  | 1 | 20898,00  |
| 10 | 013700242               | Автоклав  | 1 | 24690,60  |
| 11 | 013700243-<br>013700244 | Кондиционер 070   | 2 | 32057,79  |
| 12 | 013700268               | Машина стиральная Л-25221   | 1 | 176521,20 |
| 13 | 013700270-<br>013700271 | Плита газовая СБ 9-11   | 2 | 290000,00 |
| 14 | 013700269/1             | Ноутбук Aserg Aspire  | 1 | 33951,00  |
| 15 | 013700277               | Алкотестер Draeger  | 1 | 42000,00  |
| 16 | 013700278               | Компьютер Прагма  | 1 | 9088,00   |
| 17 | 013700279               | Монитор LG Fiatroh  | 1 | 5649,00   |
| 18 | 210104002               | Котел КЧМ-5   | 1 | 43400,00  |
| 19 | 210104003-<br>210104004 | Радиатор алюминиевый  | 2 | 6600,00   |
| 20 | 210104008               | Насос TOP-S 30/10DM 6/10  | 1 | 18200,66  |
| 21 | 210104009               | Кресло гинекологическое   | 1 | 22000,00  |
| 22 | 1/210104010             | Кольпоскоп КС-02  | 1 | 88000,00  |
| 23 | 210104011               | Алкотестер Draeger 6510   | 1 | 37000,00  |
| 24 | 210104012               | Ноутбук eMachines   | 1 | 23254,00  |
| 25 | 210104013               | Шкаф-расстойник ШР 2,1  | 1 | 19800,00  |
| 26 | 210104014               | Машина швейная  | 1 | 17815,00  |
| 27 | 210104015-<br>210104016 | Морозильник «Саратов-104»   | 2 | 34000,00  |
| 28 | 013700237-<br>013700238 | Холодильник «Саратов»   | 2 | 23757,47  |
| 29 | 013700239               | Стоматологическое оборудование  | 1 | 194844,18 |
| 30 | 013700231               | Гладильный каток  | 1 | 115415,06 |
| 31 | 013700234               | Центрифуга ЛЦ-10  | 1 | 35486,34  |
| 32 | 013700235               | Сушильный барабан   | 1 | 61081,92  |
| 33 | 013700232-<br>013700233 | Стиральная машина   | 2 | 149304,15 |
| 34 | 013700245               | Центрифуга «Вязьма»   | 1 | 53046,63  |
| 35 | 013700246               | Сушильная машина  | 1 | 102050,85 |
| 36 | 013700247               | Картофелечистка   | 1 | 17625,60  |
| 37 | 013700248               | Мясорубка   | 1 | 15422,40  |
| 38 | 013700249               | Тестомесилка  | 1 | 33782,40  |
| 39 | 013700250               | Мукопросеиватель  | 1 | 14554,08  |
| 40 | 013700253               | Компьютер «Ролсен»  | 1 | 17550,00  |
| 41 | 013700252               | Ксерокс   | 1 | 8190,00   |
| 42 | 015200061               | Автомобиль легковой ВА3-21074, регистрационный знак В283МК64, год выпуска 2004, идентификационный №(VIN) ХТА21074041938404, модель 2106, №двигателя 7597266, №кузова 1938404, цвет ярко-белый, мощность двигателя (кВт) 54,8 л.с., рабочий объем двигателя 1568 куб. см, тип двигателя бензиновый, разрешенная максимальная масса 1460 кг, масса без нагрузки 1060 кг                                     | 1 | 149500,00 |
| 43 | 01520003                | Прицеп тракторный   | 1 | 9893,24   |
| 44 | 015200048               | Трактор колесный (экскаватор), регистрационный знак СС 60-22, №машины 794886, марка, модель ЮМ3-6 АКЛ, год выпуска 1993, двигатель Д-65 Н №3Б1494,  | 1 | 510530,40 |
| 45 | 015200062               | Трактор колесный «Беларус-82,1», регистрационный знак 1075СУ64, год выпуска 2005, заводской №машины (рамы) 80802252, двигатель №633332, коробка передач №088751, основной ведущий мост №514397-01 (386036), цвет синий, вид двигателя колесный, мощность двигателя, кВт 60(81) л.с., конструкционная масса 3850 кг, максимальная конструктивная скорость 34 км/час, габаритные размеры 3930*1970*2785 мм, | 1 | 484000,00 |
| 46 | 015200064               | Автомобиль легковой, марка ШЕВРОЛЕ НИВА, регистрационный знак В816НН64, год выпуска 2006, идентификационный №(VIN) Х9L21230060119546, модель ВА3 2123, №двигателя 0130435, №кузова 0119546, цвет бежевый металллик, мощность двигателя, 79,60 (58,50) л.с. (кВт), рабочий объем двигателя, 1690,00 куб. см, тип двигателя бензиновый, разрешенная максимальная масса 1850 кг, масса без нагрузки 1400 кг  | 1 | 338640,00 |
| 47 | 015200063               | Ковш обрат. лопата  | 1 | 72600,00  |

|    |   |  |   |           |
|----|---|--|---|-----------|
| 48 | 015200065   | Машина вакуумная КО-503В, регистрационный знак В221РС64, год выпуска 2007, идентификационный №(VIN) ХVЛ48230070002295, модель, №двигателя 513000 71019892, №шасси (рамы) 33070070943517, кузов (кабина, прицеп) №33070070136332, цвет белый, мощность двигателя, 116 л.с. (85,5 кВт), рабочий объем двигателя 4250 куб. см., тип двигателя карбюраторный, экологический класс второй, разрешенная максимальная масса 7850 кг, масса без нагрузки 3650 кг | 1 | 539000,00 |
| 49 | 110105002   | Автомобиль CHEVROLET NIVA 212300-55, регистрационный знак Х876АМ64, год выпуска 2010, идентификационный №(VIN) Х9L212300А0301686, модель, №двигателя 2123,0314210, №кузова Х9L212300А0301686, цвет светло-серебристый металлик, мощность двигателя, 79,60 (58,50) л.с. (кВт), рабочий объем 1.690,00, тип двигателя бензиновый, разрешенная масса, 1860 кг, масса без нагрузки, 1410 кг  | 1 | 449000,00 |
| 50 | 210105001   | Машина вакуумная КО-503В-2, регистрационный знак Х225АМ64, год выпуска 2010, идентификационный №(VIN) ХVЛ482302А0002447, модель, №двигателя Д245,7Е3 501720, №шасси (рамы) 33309700А0985550, кузов (кабина, прицеп) №330700А0171761, цвет кузова белый, мощность двигателя 119 л.с. (87,5 кВт), рабочий объем двигателя 4750, тип двигателя дизель, разрешенная масса, 8180 кг,  | 1 | 775000,00 |
| 51 | 015200056   | Автомобиль ГАЗ 2705, регистрационный знак С412АН64, фургон цельнометаллический, год выпуска 2000, идентификационный номер (VIN) ХТН270500У0189959, модель, №двигателя *40260F*У0130207*, №шасси 270500У0189341, №кузова 270500У0059328, цвет серо-белый, мощность двигателя, 86 (63,4) л.с. (кВт) , рабочий объем двигателя, 2445 куб. см, тип двигателя бензиновый, разрешенная максимальная масса 3500 кг, масса без нагрузки 2090 кг                  | 1 | 302808,00 |
| 52 | 015200058   | Автомобиль УАЗ 396292, регистрационный знак В101КТ64, санитарный, год выпуска 2002, идентификационный №(VIN) ХТТ39629220036360, модель, №двигателя ЗМЗ-410400, №20080946, №шасси 37410020157188, №кузова 39620020115406, цвет кузова защитный, мощность двигателя, 85 (62,5) л.с. (кВт) , рабочий объем двигателя, 2890 куб. см, тип двигателя бензиновый, разрешенная масса 2500 кг, масса без нагрузки 1825 кг   | 1 | 210738,00 |
| 53 | 01636005-01636006-                                | Телевизор Vestei   | 2 | 24628,80  |
| 54 | 01630045  | Электокардиограф   | 1 | 25750,00  |
| 55 | 01630047  | Набор пробных очковых линз   | 1 | 17098,00  |
| 56 | 01630048  | Аппарат РОТТА  | 1 | 3605,00   |
| 57 | 01630214  | Ванна ВМ-2Б-1  | 1 | 10161,22  |
| 58 | 01630213  | Насос TOP-S 30/10 TMP 6/10   | 1 | 13310,00  |
| 59 | 01630212  | Насос TOP-S 50/10 TMP 6/10   | 1 | 26620,00  |
| 60 | 01630210-01630211                                 | Стол одностумбовый   | 2 | 8772,00   |
| 61 | 01630025  | Ноутбук Aser Aspire  | 1 | 32559,00  |
| 62 | 01630027-01630028-01630020-01630030               | Умывальник   | 4 | 8936,00   |
| 63 | 01630033  | Принтер HP LaserJet  | 1 | 3964,00   |
| 64 | 01630218  | Стол руководителя  | 1 | 8996,00   |
| 65 | 01630219  | Стол-приставка   | 1 | 6849,00   |
| 66 | 01630220  | Тумба под телефон  | 1 | 6024,00   |
| 67 | 01630221  | Выкатной контейнер   | 1 | 6148,00   |
| 68 | 01630222  | Шкаф под одежду  | 1 | 11241,00  |
| 69 | 01630223  | Шкаф для бумаг   | 1 | 9153,00   |
| 70 | 01630224  | Стол для заседаний   | 1 | 16347,00  |
| 71 | 01630230  | Бойлер Аристон   | 1 | 4412,02   |
| 72 | 01630225-01630226-01630227                        | Морозильник «Саратов»  | 3 | 34590,00  |
| 73 | 01630228  | Комплект мягкой мебели   | 1 | 11800,00  |
| 74 | 01630229  | Диван «Монреаль»   | 1 | 6300,00   |
| 75 | 01630247  | Музыкальный центр  | 1 | 8800,00   |
| 76 | 01630248  | Многофункциональное устройство HP LaserJet   | 1 | 7775,00   |
| 77 | 210106009-210106010-210106011-210106012-210106013 | Дверь металлическая  | 5 | 47500,00  |

|     |   |  |    |           |
|-----|---|--|----|-----------|
| 78  | 210106014-<br>210106015-<br>210106016   | Шкаф архивный IVC-4  | 3  | 27000,00  |
| 79  | 210106017-<br>210106018   | Ворота для мини-футбола  | 2  | 42480,00  |
| 80  | 210106019   | Теннисный стол   | 1  | 5310,00   |
| 81  | 210106020-<br>210106021   | Корзина для мини-футбола   | 2  | 12390,00  |
| 82  | 110106004-<br>110106005-<br>110106006-<br>110106007-<br>110106008   | Ящик пожарный для песка  | 5  | 17500,00  |
| 83  | 210109002   | Морозильник «Саратов»  | 1  | 9250,00   |
| 84  | 210109003   | Сервер в сборе   | 1  | 52685,00  |
| 85  | 01010020  | Электростанция (оборудование)  | 1  | 99914,46  |
| 86  | 01100004-01100005-<br>01100006  | Емкость  | 3  | 46076,75  |
| 87  | 013200057   | Емкость 100 л  | 1  | 7165,95   |
| 88  | 01320004  | Шкаф жарочный  | 1  | 16403,32  |
| 89  | 013700230   | Сварочный аппарат  | 1  | 34564,32  |
| 90  | 013800015   | Электрический калорифер  | 1  | 4733,93   |
| 91  | 01340038  | Передвижная электростанция   | 1  | 44412,48  |
| 92  | 013200021   | Сушильно-гладильный каток  | 1  | 11582,40  |
| 93  | 013100059   | Шкаф жарочный (растойник)  | 1  | 12258,04  |
| 94  | 01320006  | Хлеборезка   | 1  | 11031,22  |
| 95  | 01370024/1  | Газовое оборудование   | 1  | 35970,00  |
| 96  | 013700263   | Компьютер  | 1  | 52341,19  |
| 97  | 013700267   | Машинка стиральная Л-25  | 1  | 52020,00  |
| 98  | 013700279   | Монитор  | 1  | 9765,89   |
| 99  | 101041513   | Модем 2-проводной  | 1  | 7286,70   |
| 100 | 1100104001  | Мегаомметр ЭСО-2002/1г до 500В   | 1  | 5752,17   |
| 101 | 110104005   | Принтер HPLASRJETM1 120  | 1  | 7903,00   |
| 102 | 110104006   | Монитор 17" TFT ViewSonik VA703BB  | 1  | 5218,50   |
| 103 | 110104007   | Системный блок СТ-2000   | 1  | 40976,00  |
| 104 | 01510014  | Автомобиль-самосвал, регистрационный знак В920РМ64, модель 2502, идентификационный №(VIN) ХТР250200W0000074, год выпуска 1998, модель, №двигателя д 245.12 031951, №шасси (рама) 0014205, №кузова W0000074, цвет кузова синий, мощность двигателя, 108,8 (80) л.с. (кВт), рабочий объем двигателя, 4750 куб. см, тип двигателя дизельный, разрешенная масса 6620 кг, масса без нагрузки 3990 кг, | 1  | 537234,00 |
| 105 | 210104030   | Ноутбук Aser Extensa 4230  | 1  | 22708,00  |
| 106 | 210104017   | Фотоаппарат цифровой Soni  | 1  | 3490,00   |
| 107 | 210104018-<br>210104019-<br>210104020-<br>210104021-<br>210104022-<br>210104023-<br>210104024-<br>210104025-<br>210104026-<br>210104027-<br>210104028-<br>210104029 | Радиатор алюминиевый KONNER  | 12 | 47790,00  |
| 108 | 210104031   | Монитор ЖК   | 1  | 5600,00   |
| 109 | 210104032   | Системный блок   | 1  | 20810,00  |
| 110 | 210104033   | Печь электрическая ХПЭ-500 оцин.   | 1  | 19970,00  |
| 111 | 210104034   | Сигнал загазованности САКЗ-15 НД   | 1  | 8382,00   |
| 112 | 210106022-<br>210106023-<br>210106024-<br>210106025   | Диван  | 4  | 29800,00  |
| 113 | 210106034   | Стол медицинский пред. 2-полочный  | 1  | 3400,00   |
| 114 | 210106026   | Перегородка металлическая 1290*2090  | 1  | 15541,00  |
| 115 | 210106027   | Перегородка металлическая 1690*2090  | 1  | 19951,00  |

|               |   |  |            |                   |
|---------------|---|--|------------|-------------------|
| 116           | 210106028-<br>210106029-<br>210106030-<br>210106031-<br>210106032-<br>210106033                             | Дверь металлическая 890*2090                             | 6          | 62790,00          |
| 117           | 210106035   | Дверь металлическая                                      | 1          | 13983,00          |
| 118           | 210109004   | Стеллаж 5200*600*2500(5 ярусов)                          | 1          | 17640,00          |
| 119           | 210109005   | Стеллаж 1500*600*2500(5 ярусов)                          | 1          | 5243,00           |
| 120           | 210109006   | Стеллаж 2700*900*1800 (3 яруса)                          | 1          | 8969,00           |
| 121           | 210109007   | Стеллаж 4000*900*1800 (3 яруса)                          | 1          | 12600,00          |
| 122           | 210109008   | Стеллаж 2400*900*1800 (3 яруса)                          | 1          | 8503,00           |
| 123           | 210109009-<br>210109010   | Стеллаж 2200*900*1800 (3 яруса)                          | 2          | 13682,00          |
| 124           | 210109011   | Стеллаж 1500*900*1800 (3 яруса)                          | 1          | 4122,00           |
| 125           | 210109012   | Стеллаж 2500*600*1800 (3 яруса)                          | 1          | 4763,00           |
| 126           | 01630002  | Гарнитур-стенка «Днепр»                                  | 1          | 3901,44           |
| 127           | 01630008-01630009-<br>01630010-01630011   | Стол производственный СП-3                               | 4          | 28458,99          |
| 128           | 01630215  | Стеллаж для кухонной посуды                              | 1          | 7376,14           |
| 129           | 01630216  | Ванна ВМ-ЗБ-1  | 1          | 13407,16          |
| 130           | 110106001   | Стеллаж ССК-2  | 1          | 5924,67           |
| 131           | 110106002   | Принтер HP лазерный LJP 1005                             | 1          | 3802,00           |
| 132           | 110106002   | Щит металлический  | 1          | 7500,00           |
| 133           | 110106003   | Лестница пожарная выдвижная                              | 1          | 18000,00          |
| 134           | 01010024  | Вагончик полевой передвижной                             | 1          | 22916,32          |
| 135           | 01630026  | Принтер Epson  | 1          | 2999,00           |
| 136           | 110104041-<br>110104042   | Инфракрасный обогреватель IF 3000                        | 2          | 12200,00          |
| 137           | 110404043-<br>110104044   | Инфракрасный обогреватель IF 1500                        | 2          | 8400,00           |
| 138           | 110104056   | Электрический накопительный водонагреватель OASISV-100 L | 1          | 5500,00           |
| 139           | 110104045-<br>110104046-<br>110104047-<br>110104048-<br>110104049-<br>110101050-<br>110104051-<br>110104052 | Сплит-система GreeGWCNO 7A 2 NK                          | 8          | 99920,00          |
| 140           | 110104053   | TOP-SSO/10 EMPN 6 2 St насос                             | 1          | 36910,00          |
| 141           | 110106036   | Стол СПР - 6 Р 6/15                                      | 1          | 10342,70          |
| 142           | 110106037   | Шкаф для хранения хлеба на тарелках ШХХ                  | 1          | 18880,00          |
| 143           | 110104035   | САКЗ МК -2 D N 804 D                                     | 1          | 22829,00          |
| 144           | 110104036   | Теплообменник котла «Хопер-100»                          | 1          | 27730,00          |
| 145           | 110104037   | Горелка котла «Хопер-100»                                | 1          | 16756,00          |
| 146           | 110104038,<br>110104055   | Теплообменник котла «Хопер-100»                          | 2          | 55460,00          |
| 147           | 110104040   | TOP-S50/10DM насос циркуляционный                        | 1          | 35074,00          |
| 148           | 110104054   | Телевизор «Тошиба» 32 DV 703 R                           | 1          | 17600,00          |
| 149           | 110104039   | TOP-S 30/10 D 14 P M 6/10 насос                          | 1          | 17860,00          |
| <b>Итого:</b> |   |  | <b>211</b> | <b>8236681,22</b> |

Приложение № 10 к распоряжению  
Правительства области от 30 декабря 2010 года № 462-Пр

**Перечень объектов  
недвижимого имущества, закрепляемого за государственным автономным учреждением Саратовской области  
«Сосновский психоневрологический интернат»**

| № п/п | Инвентарный номер | Наименование объекта   | Количество | Балансовая стоимость (рублей) |
|-------|-------------------|--|------------|-------------------------------|
| 1     | 010000114         | Здание водокачки, назначение нежилое, одноэтажное, общая площадь 35,1 кв. м, инвентарный № 63:222:003:000013010, литер Л, адрес: Саратовская область, Красноармейский район, с.Сосновка, ул.Красноармейская, д.39а | 1          | 21 136,85                     |

|    |           |  |   |              |
|----|-----------|--|---|--------------|
| 2  | 010000104 | Жилой дом, одноэтажный, общая площадь 61,9 кв. м, инвентарный №63:222:003:000014710, литер А А1, адрес: Саратовская область, Красноармейский район, с.Сосновка, ул.Красноармейская, д.35   | 1 | 44 635,50    |
| 3  | 010000101 | Многokвартирный жилой дом, общая площадь 85,4 кв. м, литер А, адрес: Саратовская область, Красноармейский район, с.Сосновка, ул.Первомайская, д.5  | 1 | 101 991,24   |
| 4  | 01000009  | Жилой дом одноэтажный, общая площадь 51,4 кв. м, литер А А1, адрес: Саратовская область, Красноармейский район, с.Сосновка, ул.Советская, д.29   | 1 | 102 550,99   |
| 5  | 01000018  | Жилой дом, одноэтажный, общая площадь 60,3 кв. м, инвентарный №63:222:003:000014700, литер А, адрес: Саратовская область, Красноармейский район, с.Сосновка, ул.Советская, д.14  | 1 | 88 795,24    |
| 6  | 01000025  | Квартира в жилом доме общая площадь 54,9 кв. м, литер А, адрес: Саратовская область, Красноармейский район, с.Сосновка, ул.Советская, д.9, кв.2  | 1 | 14 902,61    |
| 7  | 1000029   | Корпус 1, жилой дом, 2-этажный, общая площадь 990,9 кв. м, инвентарный №63:222:003:000089440, литер Д, адрес: Саратовская область, Красноармейский район, с.Сосновка, ул.Красноармейская, д.30   | 1 | 2 856 331,82 |
| 8  | 1000013   | Корпус 10, жилой дом - домовладение, одноэтажный, общая площадь 87,1 кв. м, инвентарный №63:222:003:000000690, литер А, адрес: Саратовская область, Красноармейский район, с.Сосновка, ул.Красноармейская, д.33                          | 1 | 182 519,23   |
| 9  | 1000098   | Корпус 2, жилой дом, одноэтажный, общая площадь 661 кв. м, инвентарный №63:222:003:000089440, литер Е, адрес: Саратовская область, Красноармейский район, с.Сосновка, ул.Красноармейская, д.30   | 1 | 2 264 298,00 |
| 10 | 1000023   | Корпус 3, жилой дом, назначение жилое, одноэтажный, общая площадь 70,8 кв. м, инв. №63:222:003:000089440, литер Ж, адрес: Саратовская область, Красноармейский район, с.Сосновка, ул.Красноармейская, д.30                               | 1 | 26 773,13    |
| 11 | 1000015   | Корпус 4, жилой дом, одноэтажный, общая площадь 52,8 кв. м, инвентарный №63:222:003:000089440, литер К, адрес: Саратовская область, Красноармейский район, с.Сосновка, ул.Красноармейская, д.30  | 1 | 177 551,96   |
| 12 | 1000011   | Корпус 5, жилой дом, одноэтажный, общая площадь 135,4 кв. м, инвентарный №63:222:003:000089440, литер И, адрес: Саратовская область, Красноармейский район, с.Сосновка, ул.Красноармейская, д.30   | 1 | 176 488,65   |
| 13 | 1000027   | Корпус 6, жилой дом, одноэтажный, общая площадь 75,3 кв. м, инвентарный №63:222:003:00000650, литер А, адрес: Саратовская область, Красноармейский район, с.Сосновка, ул.Саратовская, д.1  | 1 | 8 810,60     |
| 14 | 1000026   | Корпус 7, жилой дом, одноэтажный, общая площадь 208,2 кв. м, инвентарный №63:222:003:00000670, литер А, адрес: Саратовская область, Красноармейский район, с.Сосновка, ул.Красноармейская, д.26  | 1 | 81 563,00    |
| 15 | 1000017   | Корпус 8, жилой дом, одноэтажный, общая площадь 102,2 кв. м, инвентарный №63:222:003:00000660, литер А, адрес: Саратовская область, Красноармейский район, с.Сосновка, ул.Красноармейская, д.37  | 1 | 202 642,77   |
| 16 | 010000105 | Здание банно-прачечного корпуса, назначение нежилое, одноэтажное, общая площадь 242,1 кв. м, инвентарный №63:222:003:000089440, литер Г, Г1, Г2, адрес: Саратовская область, Красноармейский район, с.Сосновка, ул.Красноармейская, д.30 | 1 | 102 126,87   |
| 17 | 01380050  | Водонапорная башня «Рожновского», объем 25 куб. м, адрес: Саратовская область, Красноармейский район, с.Сосновка, ул.Красноармейская, д.33а  | 1 | 161 293,07   |
| 18 | 01000110  | Здание гаража, назначение нежилое, одноэтажное, общая площадь 225,7 кв. м, инвентарный №63:222:000:000089440, литер О, адрес: Саратовская область, Красноармейский район, с.Сосновка, ул.Красноармейская, д.30                           | 1 | 45 170,83    |
| 19 | 01000005  | Здание гостевого дома, назначение нежилое, одноэтажное, общая площадь 97,1 кв. м, инвентарный №63:222:000:000089440, литер М М1 М2, адрес объекта: Саратовская область, Красноармейский район, с.Сосновка, ул.Красноармейская, д.30      | 1 | 76 614,52    |
| 20 | 01000012  | Здание администрации, назначение нежилое, одноэтажное, общая площадь 267 кв. м, инвентарный №63:222:003:000089440, литер А, адрес: Саратовская область, Красноармейский район, с.Сосновка, ул.Красноармейская, д.30                      | 1 | 167 743,10   |

|    |          |   |   |            |
|----|----------|---|---|------------|
| 21 | 01000115 | Здание склада, назначение нежилое, одноэтажное, общая площадь 235,6 кв. м, инвентарный № 63:222:000:000089440, литер Р, адрес: Саратовская область, Красноармейский район, с.Сосновка, ул.Красноармейская, д.30                 | 1 | 145 569,00 |
| 22 | 01000019 | Жилой дом, общая площадь 51,6 кв. м, литер А, адрес: Саратовская область, Красноармейский район, с.Сосновка, ул.Красноармейская, д.26   | 1 | 185 010,63 |
| 23 | 01000001 | Здание котельной, назначение нежилое, одноэтажное, общая площадь 96,1 кв. м, инвентарный № 63:222:003:000089440, литер В, адрес: Саратовская область, Красноармейский район, с.Сосновка, ул.Красноармейская, д.30               | 1 | 36 432,34  |
| 24 | 01000106 | Здание мастерской, назначение нежилое, одноэтажное, общая площадь 151,9 кв. м, инвентарный № 63:222:000:000089440, литер Н, адрес: Саратовская область, Красноармейский район, с.Сосновка, ул.Красноармейская, д.30             | 1 | 38 976,67  |
| 25 | 01000112 | Здание морга, назначение нежилое, одноэтажное, общая площадь 18,2 кв. м, инвентарный № 63:222:000:000089440, литер Ф, адрес: Саратовская область, Красноармейский район, с.Сосновка, ул.Красноармейская, д.30                   | 1 | 24 985,39  |
| 26 | 01000107 | Здание овощехранилища, назначение нежилое, подземных этажей - 1, общая площадь 63,3 кв. м, инвентарный № 63:222:000:000089440, литер У, адрес: Саратовская область, Красноармейский район, с.Сосновка, ул.Красноармейская, д.30 | 1 | 22 747,32  |
| 27 | 01000108 | Здание овощехранилища, назначение нежилое, подземных этажей - 1, общая площадь 70,8 кв. м, инвентарный № 63:222:000:000089440, литер Т, адрес: Саратовская область, Красноармейский район, с.Сосновка, ул.Красноармейская, д.30 | 1 | 22 747,32  |
| 28 | 01000109 | Здание пожарного депо, назначение нежилое, одноэтажный, общая площадь 47 кв. м, инвентарный № 63:222:000:000089440, литер П, адрес: Саратовская область, Красноармейский район, с.Сосновка, ул.Красноармейская, д.30            | 1 | 92 164,07  |
| 29 | 01000113 | Здание склада ГСМ, назначение нежилое, одноэтажное, общая площадь 14,3 кв. м, инвентарный № 63:222:000:000089440, литер Х, адрес: Саратовская область, Красноармейский район, с.Сосновка, ул.Красноармейская, д.30              | 1 | 7 955,66   |
| 30 | 01000111 | Здание склада, назначение нежилое, одноэтажное, общая площадь 176,5 кв. м, инвентарный № 63:222:000:000089440, литер СС1, адрес: Саратовская область, Красноармейский район, с.Сосновка, ул.Красноармейская, д.30               | 1 | 24 694,67  |
| 31 | 01000028 | Здание свинарника, назначение нежилое, одноэтажное, общая площадь 698 кв. м, инвентарный № 63:222:003:000013020, литер А, адрес: Саратовская область, Красноармейский район, 0,8 км западнее с.Сосновка                         | 1 | 43 293,15  |
| 32 | 01000031 | Здание столовой, назначение нежилое, одноэтажное, общая площадь 364,5 кв. м, инвентарный № 63:222:003:000089440, литер Б, адрес: Саратовская область, Красноармейский район, с.Сосновка, ул.Красноармейская, д.30               | 1 | 38 349,52  |
| 33 | 01000010 | Нежилое одноэтажное здание, общая площадь 1056,2 кв. м, адрес: Саратовская область, Красноармейский район, с.Сосновка, производственная зона СКХ, б/н   | 1 | 55 300,00  |

**Перечень объектов  
особо ценного движимого имущества, закрепляемого  
за государственным автономным учреждением Саратовской области  
«Сосновский психоневрологический интернат»**

| № п/п | Инвентарный номер | Наименование объекта  | Количество | Балансовая стоимость (рублей) |
|-------|-------------------|---|------------|-------------------------------|
| 1     | 01510095          | Автобус ПАЗ 32054 (Х1М3205Н080005796, белый), паспорт 52 МР 285250, регистрационный знак В501РК64 | 1          | 799 997,00                    |
| 2     | 101.04.026        | Агрегат индивидуального доения  | 1          | 10 000,00                     |
| 3     | 01510097          | Алкометр  | 1          | 7 500,00                      |
| 4     | 01510100          | Бензопила Омо-мак 937   | 1          | 7 000,00                      |
| 5     | 10127             | Ванна моечная   | 1          | 10 115,00                     |
| 6     | 10128             | Ванна моечная   | 1          | 8 806,00                      |
| 7     | 10129             | Ванна моечная   | 1          | 19 329,00                     |
| 8     | 01380034          | Весы бытовые электронные АД 326,327,329   | 1          | 1 700,00                      |
| 9     | 01380031          | Весы ВХ 300Д  | 1          | 10 100,00                     |
| 10    | 01380030          | Весы МК-6,2 А11   | 1          | 4 300,00                      |

|    |            |   |   |            |
|----|------------|---|---|------------|
| 11 | 10106.26   | Вешалка металлическая на 20 мест 2,9*1,7*0,8  | 3 | 18 000,00  |
| 12 | 10123      | Видеокамера   | 1 | 11 183,40  |
| 13 | 01510098   | Камера дезинфекционная ВФЭ-2/0,9-СЗМО   | 1 | 255 991,24 |
| 14 | 10120      | Картофелекопалка  | 1 | 61 170,03  |
| 15 | 101.06.018 | Картридж HP-1020 оригинал   | 1 | 3 080,00   |
| 16 | 01510083   | Компьютер Quartis Q 963 C420  | 1 | 29 291,56  |
| 17 | 01510082   | Компьютер Quartis Q 963 C420  | 1 | 29 291,57  |
| 18 | 10126      | Компьютер в комплекте   | 1 | 29 958,00  |
| 19 | 01510110   | Компьютер в комплекте   | 1 | 46 194,50  |
| 20 | 101.04.021 | Компьютер в составе комплектующих   | 1 | 29 692,00  |
| 21 | 013800264  | Кондиционер   | 1 | 11 380,00  |
| 22 | 01510117   | Кондиционер SANYO SAP-K 75 R внутренний   | 1 | 8 500,00   |
| 23 | 01510116   | Кондиционер SANYO SAR C75 - R внешний   | 1 | 12 500,00  |
| 24 | 01.09.001  | Корова № 1  | 1 | 20 000,00  |
| 25 | 101.04.027 | Косилка роторная  | 1 | 155 000,00 |
| 26 | 01510085   | Котел КПЭМ-250  | 1 | 95 060,00  |
| 27 | 101.04.029 | Котел пищеварочный КПЭМ-100   | 1 | 76 600,00  |
| 28 | 01380033   | Кушетка медицинская смотровая КМС   | 1 | 4 200,00   |
| 29 | 10120      | Машина протирачно-резательная МГПР350М  | 1 | 28 900,00  |
| 30 | 01510094   | Машина стиральная Л 12-322 «Люкс»   | 1 | 99 800,00  |
| 31 | 01510088   | Машина стиральная Л 12-322 «Люкс»   | 1 | 99 800,00  |
| 32 | 01510090   | Многофункциональное устройство Xerox WorkCentre 3119<br>принтер, копир, сканер        | 1 | 6 662,55   |
| 33 | 01510113   | Многофункциональное устройство HP 1200 dpi  | 1 | 7 022,00   |
| 34 | 01510091   | Монитор Samsung TFT 17 720N (LS17MJVKS)   | 1 | 6 544,32   |
| 35 | 01510092   | Монитор Samsung TFT 17 720N (LS17MJVKS)   | 1 | 6 544,32   |
| 36 | 01510114   | Монитор ЖК-19   | 1 | 5 750,00   |
| 37 | 101.04.025 | Мотопомпа FP200A  | 1 | 10 000,00  |
| 38 | 10121      | Мясорубка МИТ 300   | 1 | 27 000,00  |
| 39 | 01510115   | Насос К 100-80-160 (15 кВт)   | 1 | 28 141,00  |
| 40 | 01510087   | Насос погружной ЭЦВ4-2,5-80   | 1 | 15 455,00  |
| 41 | 01510096   | Насос ЭЦВ 6-6,5-125 (4 кВт)   | 1 | 14 160,00  |
| 42 | 101.04.031 | Ноутбук Samsung   | 1 | 20 647,00  |
| 43 | 10122      | Обогреватель KR791230V  | 1 | 4 800,00   |
| 44 | 10106.23   | Обогреватель KR791230V  | 1 | 4 800,00   |
| 45 | 10118      | Плита газовая «Гефест» 3200-06  | 1 | 10 800,00  |
| 46 | 10117      | Плита газовая «Гефест» 3200-06  | 1 | 10 800,00  |
| 47 | 10122      | Плуг двухкорпусной  | 1 | 18 497,79  |
| 48 | 01510096   | Полуприцеп тракторный 1 ТПС-2,5 паспорт отсутствует                                   | 1 | 61 170,03  |
| 49 | 01510109   | Принтер HP LaserJet M1120 (CB537A) принтер/копир/сканер, А4                           | 1 | 7 903,00   |
| 50 | 01510089   | Принтер лазерный HP LaserJet 1018   | 1 | 5 024,18   |
| 51 | 01380035   | Ростомер медицинский  | 1 | 3 200,00   |
| 52 | 101.04.033 | Системный блок 1  | 1 | 25 364,00  |
| 53 | 101.04.034 | Системный блок 2  | 1 | 18 996,00  |
| 54 | 01510112   | Системный блок Kmj SUPERIOR 320 XP DDR-11/Radeohn                                     | 1 | 17 289,00  |
| 55 | 10121      | Трактор ТЗО-69, паспорт самоходной машины ВА 539013,<br>регистрационный знак 64СУ1630 | 1 | 160 013,32 |
| 56 | 101.04.020 | Триммер   | 1 | 5 500,00   |
| 57 | 101.06.024 | Холодильник «Саратов»   | 1 | 10 100,00  |
| 58 | 01510099   | Центрифуга ЛЦ-10 Люкс   | 1 | 98 598,00  |
| 59 | 01510086   | Центрифуга  | 1 | 94 970,00  |
| 60 | 01380032   | Шкаф мед одностворчатый ШМ-01 стекло/металл   | 1 | 6 000,00   |
| 61 | 013800186  | DVD Samsung 110   | 1 | 7 140,00   |
| 62 | 01510044   | Автобус КАВЗ 3270, паспорт 64 EX 674165, регистрационный знак<br>В222ВВ64             | 1 | 106 409,86 |
| 63 | 01510060   | Автобус КАВЗ 3976, паспорт 64 КА 634011, регистрационный знак<br>В322МК64             | 1 | 180 666,76 |
| 64 | 01380062   | Автоклав ВК-75  | 1 | 37 200,00  |
| 65 | 013800234  | Автомагнитола   | 1 | 3 662,82   |

|     |             |   |   |            |
|-----|-------------|---|---|------------|
| 66  | 01510082    | Автомобиль ВАЗ 2121, паспорт 64 ВТ 687464, регистрационный знак В4733Е064             | 1 | 226 800,00 |
| 67  | 01510045    | Автомобиль ГАЗ 2705 В 860 Газель, паспорт 52 КА 544927, регистрационный знак В860СВ64 | 1 | 278 256,00 |
| 68  | 01510010    | Автомобиль ГАЗ 52-04, технический паспорт отсутствует                                 | 1 | 49 347,38  |
| 69  | 01510013    | Автомобиль ГАЗ 66-17 В 674, паспорт 64 ЕХ 674164, регистрационный знак В674СР64       | 1 | 162 593,68 |
| 70  | 01510012    | Автомобиль ЗИЛ 130 ММ3 4505, паспорт 64 КЕ 053917, регистрационный знак 2791 САЦ      | 1 | 273 413,82 |
| 71  | 01510073    | Автомобиль ЗИЛ 431410, паспорт 64 КЕ 064183, регистрационный знак 3914 САЧ            | 1 | 8 601,08   |
| 72  | 01510051    | Автомобиль КО 503 В, паспорт 52 КО 413133, регистрационный знак В952МВ64              | 1 | 375 000,00 |
| 73  | 01510021    | Автомобиль ММ3 4505, паспорт отсутствует  | 1 | 280 320,63 |
| 74  | 01510049    | Автомобиль УАЗ 31512 В, паспорт 64 ВТ687093, регистрационный знак В 395ВР64           | 1 | 28 768,00  |
| 75  | 01510039    | Автомобиль УАЗ 3303, паспорт отсутствует  | 1 | 74 128,14  |
| 76  | 01510038    | Автомобиль УАЗ 3962, паспорт 64 КЕ 053149, регистрационный знак УО130У64              | 1 | 315 798,92 |
| 77  | 01510047    | Автомобиль УАЗ 39626, паспорт 73 КК 848694, регистрационный знак В252КС64             | 1 | 207 688,01 |
| 78  | 01380061    | Аквадистиллятор   | 1 | 12 400,00  |
| 79  | 013800185   | Аквариумный комплекс  | 1 | 48 880,00  |
| 80  | 01510040    | Автомобиль ВАЗ 21214 У012, паспорт 63 КУ 882951, регистрационный знак УО120У64        | 1 | 148 251,90 |
| 81  | 013800112   | Аппарат газосварочный   | 1 | 7 899,33   |
| 82  | 013800231   | Аппарат сварочный   | 1 | 5 772,00   |
| 83  | 013800106   | Аппарат сварочный   | 1 | 12 430,00  |
| 84  | 01380084    | Баз. блок   | 1 | 14 819,50  |
| 85  | 10107       | Библиотечный фонд   | 1 | 1 676,96   |
| 86  | 013800254   | Бочка алюминиевая   | 1 | 7 560,00   |
| 87  | 013800158   | Вентилятор вытяжной   | 1 | 5 328,33   |
| 88  | 013800157   | Вентилятор вытяжной   | 1 | 5 328,34   |
| 89  | 013800156   | Вентилятор вытяжной   | 1 | 5 328,34   |
| 90  | 013800260   | Весы  | 1 | 3 700,00   |
| 91  | 013800246   | Весы  | 1 | 3 700,00   |
| 92  | 013800167   | Весы авт. 15 т  | 1 | 49 950,00  |
| 93  | 013800114   | Весы  | 1 | 8 260,00   |
| 94  | 013800113   | Весы  | 1 | 8 260,00   |
| 95  | 013800243   | Водонагреватель 16  | 1 | 9 000,00   |
| 96  | 013800245   | Водонагреватель 56  | 3 | 21 150,00  |
| 97  | 013800244   | Водонагреватель 56  | 7 | 49 350,00  |
| 98  | 01380054    | Водопровод  | 1 | 131 645,17 |
| 99  | 01380010    | Гладильный каток  | 1 | 128 139,04 |
| 100 | 013800261   | Двигатель к мотопомпе   | 1 | 5 000,00   |
| 101 | 101.06.0001 | Душевая кабина  | 1 | 6 300,00   |
| 102 | 013800256   | Емкость для воды  | 1 | 3 570,00   |
| 103 | 013800255   | Емкость для воды  | 1 | 3 570,00   |
| 104 | 01510043    | Катер   | 1 | 23 992,75  |
| 105 | 013800262   | Коляска инвалидная  | 1 | 4 000,00   |
| 106 | 01510077    | Комбайн «Нива», паспорт отсутствует   | 1 | 39 655,00  |
| 107 | 01510036    | Комбайн «Нива», паспорт самоходной машины ВВ 482832, регистрационный знак 64 АЕ 6139  | 1 | 269 184,66 |
| 108 | 013800117   | Комплект сварочный  | 1 | 5 200,00   |
| 109 | 01380097    | Компрессор  | 1 | 7 159,50   |
| 110 | 013800200   | Компрессор  | 1 | 4 012,00   |
| 111 | 013800154   | Компрессор  | 1 | 14 188,71  |
| 112 | 013800105   | Компрессор  | 1 | 12 765,00  |
| 113 | 01510076    | Компрессор  | 1 | 4 012,00   |
| 114 | 01380020    | Компьютер   | 1 | 17 690,40  |
| 115 | 013800121   | Компьютер QUARTIS   | 1 | 13 136,23  |

|     |           |                                     |   |           |
|-----|-----------|-------------------------------------|---|-----------|
| 116 | 013800120 | Компьютер QUARTIS                   | 1 | 13 136,23 |
| 117 | 013800119 | Компьютер QUARTIS                   | 1 | 13 136,23 |
| 118 | 013800118 | Компьютер QUARTIS                   | 1 | 14 991,32 |
| 119 | 013800122 | Компьютер RKAFTWAY                  | 1 | 13 977,41 |
| 120 | 01380063  | Компьютер, принтер                  | 1 | 41 678,91 |
| 121 | 01380083  | Кондиционер                         | 1 | 21 413,50 |
| 122 | 013800103 | Котел АОГВ                          | 1 | 3 955,00  |
| 123 | 013800104 | Котел АОГВ                          | 1 | 3 955,00  |
| 124 | 01380070  | Котел АОГВГ                         | 1 | 8 060,00  |
| 125 | 013800241 | Котел отопительный                  | 1 | 5 711,43  |
| 126 | 013800240 | Котел отопительный                  | 1 | 5 711,42  |
| 127 | 013800239 | Котел отопительный                  | 1 | 5 711,42  |
| 128 | 013800238 | Котел отопительный                  | 1 | 5 711,42  |
| 129 | 01380069  | Котел газ АОГВГ                     | 1 | 11 222,00 |
| 130 | 013800225 | Ксерокс                             | 1 | 3 589,15  |
| 131 | 013800259 | Кухонная мойка                      | 1 | 7 373,24  |
| 132 | 013800262 | Кухонная мойка                      | 1 | 7 373,34  |
| 133 | 013800261 | Кухонная мойка                      | 1 | 7 373,24  |
| 134 | 013800175 | Магнитофон «Шарп»                   | 1 | 3 094,00  |
| 135 | 01380095  | Машина для стрижки волос            | 1 | 5 113,25  |
| 136 | 01380055  | Машина швейная                      | 1 | 15 640,00 |
| 137 | 01380090  | Аппарат индивидуального доения      | 1 | 22 176,25 |
| 138 | 013800129 | Монитор                             | 1 | 6 198,98  |
| 139 | 013800128 | Монитор                             | 1 | 6 198,98  |
| 140 | 013800127 | Монитор 17"                         | 1 | 6 198,98  |
| 141 | 013800131 | Монитор BENQ                        | 1 | 7 747,87  |
| 142 | 013800130 | Монитор LCD 17"                     | 1 | 10 143,86 |
| 143 | 013800247 | Моноблок BWN 218                    | 1 | 90 624,00 |
| 144 | 013800201 | Моноблок BAZ                        | 1 | 61 697,00 |
| 145 | 01380098  | Морозильный агрегат                 | 1 | 47 200,00 |
| 146 | 01380033  | Морозильник бытовой «Саратов»       | 1 | 5 688,90  |
| 147 | 01380034  | Морозильник бытовой «Саратов»       | 1 | 5 688,90  |
| 148 | 01510041  | Мотоцикл ИМЗ-8, паспорт отсутствует | 1 | 17 847,67 |
| 149 | 01380022  | Аппарат для просеивания муки        | 1 | 6 585,43  |
| 150 | 013800248 | Мягкий уголок                       | 1 | 15 000,00 |
| 151 | 01380074  | Мясорубка                           | 1 | 16 120,00 |
| 152 | 013800163 | Набор для трахеит.                  | 1 | 10 918,00 |
| 153 | 013800164 | Набор проб. очков                   | 1 | 17 098,00 |
| 154 | 01510074  | Навесной культиватор                | 1 | 13 900,00 |
| 155 | 013800134 | Насос 2К-19                         | 1 | 5 023,91  |
| 156 | 013800135 | Насос 2К-19                         | 1 | 5 023,91  |
| 157 | 013800203 | Насос БЦП                           | 1 | 7 884,00  |
| 158 | 013800138 | Насос глубинный                     | 1 | 5 327,44  |
| 159 | 013800139 | Насос глубинный                     | 1 | 5 327,44  |
| 160 | 013800140 | Насос глубинный                     | 1 | 5 327,46  |
| 161 | 01380080  | Насос глубинный                     | 1 | 8 555,03  |
| 162 | 013800141 | Насос «Свияга»                      | 1 | 24 428,25 |
| 163 | 013800136 | Насос центральный                   | 1 | 8 395,56  |
| 164 | 013800137 | Насос центральный                   | 1 | 8 395,56  |
| 165 | 013800204 | Насос ЭЦВ                           | 1 | 7 884,00  |
| 166 | 01380057  | Насосная станция                    | 1 | 26 085,00 |
| 167 | 013800223 | Насосная станция                    | 1 | 26 085,00 |
| 168 | 013800230 | Овощерезка                          | 1 | 9 630,00  |
| 169 | 013800224 | Офисная мебель                      | 1 | 24 610,00 |
| 170 | 013800215 | Печь ПКМ 1 А                        | 1 | 7 345,00  |
| 171 | 013800111 | Печь для выпекания хлеба            | 1 | 30 681,76 |
| 172 | 013800192 | Плита газовая «Идель»               | 1 | 3 848,00  |
| 173 | 013800191 | Плита газовая ПГ-4                  | 1 | 3 796,00  |

|     |             |  |   |            |
|-----|-------------|--|---|------------|
| 174 | 01380089    | Плита газовая  | 1 | 5 650,00   |
| 175 | 013800109   | Плита электрическая бытовая  | 1 | 17 372,52  |
| 176 | 101.09.0001 | Плодовые деревья   | 1 | 26 000,00  |
| 177 | 101.09.0002 | Плодовые деревья (яблоня, груша, слива, смородина)                           | 1 | 9 570,00   |
| 178 | 013800160   | Помпа  | 1 | 4 160,00   |
| 179 | 01380078    | Привод электрической мясорубки   | 1 | 7 208,00   |
| 180 | 013800124   | Принтер  | 1 | 8 934,51   |
| 181 | 013800126   | Принтер SAMSUNG  | 1 | 12 675,20  |
| 182 | 013800123   | Принтер HP 1020  | 1 | 9 076,08   |
| 183 | 013800125   | Принтер HP 1022  | 1 | 9 011,54   |
| 184 | 013800219   | Аппарат для просеивания  | 1 | 4 836,00   |
| 185 | 013800132   | Радиотелефон   | 1 | 14 038,40  |
| 186 | 013800221   | Резервуар пожарный   | 1 | 7 705,23   |
| 187 | 013800161   | Роторасширитель  | 1 | 4 017,00   |
| 188 | 01380058    | Сигнализатор   | 1 | 7 507,20   |
| 189 | 01380085    | Системный телефон  | 1 | 4 733,68   |
| 190 | 013800197   | Станок деревообрабатывающий  | 1 | 11 300,00  |
| 191 | 013800108   | Станок сверлильный   | 1 | 7 910,00   |
| 192 | 013800107   | Станок сверлильный   | 1 | 5 650,00   |
| 193 | 013800110   | Станок токарный  | 1 | 28 467,53  |
| 194 | 013800168   | Стенка «Мираж»   | 1 | 3 148,68   |
| 195 | 013800226   | Стерилизатор   | 1 | 16 554,00  |
| 196 | 01380051    | Стиральная машина «Вязьма»   | 1 | 135 751,30 |
| 197 | 01380052    | Стиральная машина «Вязьма»   | 1 | 131 239,30 |
| 198 | 013800208   | Стиральная машина  | 1 | 32 912,91  |
| 199 | 013800263   | Стиральная машина Л-25   | 1 | 120 000,00 |
| 200 | 013800194   | Стол производственный СП-3   | 1 | 3 876,00   |
| 201 | 013800195   | Стол производственный СП-3   | 1 | 3 876,00   |
| 202 | 013800196   | Стол производственный СП-3   | 1 | 3 876,00   |
| 203 | 01380028    | Стол тесторазделочный  | 1 | 3 201,18   |
| 204 | 01380050    | Сушильный барабан  | 1 | 67 816,56  |
| 205 | 013800184   | Телевизор TOSHIBA  | 1 | 52 020,00  |
| 206 | 01380067    | Телевизор «Витязь»   | 1 | 4 704,00   |
| 207 | 01380065    | Телевизор «Витязь»   | 1 | 4 704,00   |
| 208 | 01380064    | Телевизор «Витязь»   | 1 | 4 704,00   |
| 209 | 01380072    | Телевизор «Оникс»  | 1 | 4 698,40   |
| 210 | 01380071    | Телевизор «Оникс»  | 1 | 4 698,40   |
| 211 | 01380094    | Телевизор «Полар»  | 1 | 6 415,72   |
| 212 | 01380088    | Телевизор «Полар»  | 1 | 5 671,00   |
| 213 | 01380093    | Телевизор «Полар»  | 1 | 6 415,72   |
| 214 | 01380092    | Телевизор «Полар»  | 1 | 6 415,72   |
| 215 | 01380091    | Телевизор «Полар»  | 1 | 6 415,72   |
| 216 | 01380068    | Телевизор «Самсунг»  | 1 | 7 274,40   |
| 217 | 013800198   | Телевизор СТ-21  | 1 | 5 670,16   |
| 218 | 013800199   | Телевизор СТ-21  | 1 | 5 670,16   |
| 219 | 01380018    | Телевизор «Шиваки»   | 1 | 9 553,05   |
| 220 | 013800210   | Телевизор цветной  | 1 | 4 258,81   |
| 221 | 01380060    | Телефакс   | 1 | 8 133,44   |
| 222 | 01380023    | Тестомесильная машина  | 1 | 32 217,41  |
| 223 | 013800218   | Тестомешалка   | 1 | 10 540,00  |
| 224 | 013800181   | Тиски слесарные  | 1 | 4 680,27   |
| 225 | 01510006    | Трактор ДТ-75, паспорт ВВ 482833, регистрационный знак 64 АЕ 6140            | 1 | 154 338,97 |
| 226 | 01510016    | Трактор МТЗ-80, паспорт ВВ 482834, регистрационный знак АЕ614164             | 1 | 146 854,22 |
| 227 | 01510022    | Трактор ЮМЗ-6, паспорт ВВ 482835, регистрационный знак АЕ614264              | 1 | 195 210,77 |
| 228 | 015100135   | Тракторный прицеп 1-птс-25, паспорт ВА 531922, регистрационный знак СУ162964 | 1 | 8 048,76   |

|               |            |   |            |                     |
|---------------|------------|---|------------|---------------------|
| 229           | 01510075   | Тракторный прицеп 2 птс-4, паспорт ВВ 482836, регистрационный знак АЕ614364 | 1          | 34 500,00           |
| 230           | 013800183  | Трансформатор   | 1          | 10 314,32           |
| 231           | 013800170  | Трансформатор   | 1          | 10 314,32           |
| 232           | 013800220  | Трансформатор   | 1          | 8 650,72            |
| 233           | 013800190  | Трансформатор сварочный   | 1          | 7 696,00            |
| 234           | 013800205  | Установка СТЭП  | 1          | 52 015,00           |
| 235           | 013800207  | Холодильник «Минск»   | 1          | 11 433,00           |
| 236           | 01380099   | Холодильник «Норд»  | 1          | 9 479,40            |
| 237           | 013800100  | Холодильник «Норд»  | 1          | 9 401,70            |
| 238           | 013800102  | Холодильник «СТИНОЛ»  | 1          | 7 203,90            |
| 239           | 013800155  | Холодильный агрегат   | 1          | 4 647,69            |
| 240           | 01380053   | Центрифуга  | 1          | 62 624,26           |
| 241           | 013800222  | Цистерна  | 1          | 3 784,68            |
| 242           | 013800217  | Шкаф жарочный   | 1          | 7 803,07            |
| 243           | 01380021   | Шкаф электрический пекарный   | 1          | 28 845,27           |
| 244           | 01380024   | Шкаф расстоечный  | 1          | 13 193,21           |
| 245           | 013800216  | Шкаф  | 1          | 6 076,00            |
| 246           | 013800193  | Шкаф ШСаП - 80  | 1          | 12 230,40           |
| 247           | 01380059   | Электрический агрегат   | 1          | 27 468,00           |
| 248           | 013800142  | Электрический вентилятор  | 1          | 3 255,00            |
| 249           | 013800143  | Электрический вентилятор  | 1          | 3 225,00            |
| 250           | 013800144  | Электрический вентилятор  | 1          | 4 515,00            |
| 251           | 01380087   | Электрический водонагреватель   | 1          | 6 204,90            |
| 252           | 01380086   | Электрический водонагреватель   | 1          | 6 204,90            |
| 253           | 013800237  | Электрический водонагреватель   | 1          | 4 120,00            |
| 254           | 013800145  | Электродвигательный мотор   | 1          | 3 094,20            |
| 255           | 013800146  | Электродвигательный мотор   | 1          | 3 094,22            |
| 256           | 013800147  | Электродвигательный мотор   | 1          | 3 094,22            |
| 257           | 013800148  | Электродвигательный мотор   | 1          | 3 094,22            |
| 258           | 013800149  | Электродвигательный мотор   | 1          | 3 094,22            |
| 259           | 013800150  | Электродвигательный мотор   | 1          | 3 094,22            |
| 260           | 01380079   | Электродвигатель  | 1          | 14 061,00           |
| 261           | 01380076   | Электромотор  | 1          | 44 852,10           |
| 262           | 013800151  | Электростанция  | 1          | 12 905,66           |
| 263           | 01380077   | Электрический вентилятор  | 1          | 8 385,00            |
| 264           | 013800173  | Ящик  | 1          | 3 029,53            |
| 265           | 101.04.037 | Ванна 1,3 м   | 1          | 4 105,00            |
| 266           | 101.04.038 | Поддон для душа   | 1          | 3 445,00            |
| 267           | 101.04.041 | МФУ лазерное Canon MF4018   | 1          | 10 000,00           |
| <b>Итого:</b> |            |   | <b>277</b> | <b>9 164 806,97</b> |

Приложение № 11 к распоряжению  
Правительства области от 30 декабря 2010 года №462-Пр

**Перечень  
объектов недвижимого имущества, закрепляемого за государственным  
автономным учреждением Саратовской области «Центр реабилитации «Пещера Монаха»**

| № п/п | Инвентарный номер | Наименование объекта  | Количество | Балансовая стоимость (рублей) |
|-------|-------------------|---|------------|-------------------------------|
| 1.    | 1.10102.0003      | Нежилое двухэтажное здание, корпус № 13, (центр реабилитации «Пещера Монаха Корпус № 13»), назначение нежилое, инвентарный №63:249:002:000010740, литер А, площадь 1468,1 кв. м, этажность - 2, адрес: Саратовская область, Хвалынский район, санаторий «Черемшаны-1», корпус № 13, кадастровый №64-64-45/021/2005-25 | 1          | 30 018 195,00                 |

|    |              |   |   |               |
|----|--------------|---|---|---------------|
| 2. | 1.10102.0001 | Нежилое двухэтажное кирпичное отапливаемое здание, спальный корпус №8, назначение нежилое, инвентарный №63:249:002:000055440, литер А, площадь 170,8 кв. м, этажность - 2, адрес: Саратовская область, Хвалынский район, санаторий «Черемшаны-1»                              | 1 | 6 177 736,00  |
| 3. | 1.10102.0002 | Нежилое двухэтажное кирпичное здание, корпус № 15, назначение нежилое, инвентарный №63:249:002:000010750, литер А, площадь 1080,9 кв. м, этажность - 1, адрес: Саратовская область, Хвалынский район, санаторий «Черемшаны-1», корпус № 15, кадастровый №64-64-45/021/2005-24 | 1 | 26 595 000,00 |
| 4. |              | Здание нежилое, одноэтажное, общая площадь 1758,2 кв. м, адрес: Саратовская область, Хвалынский район, санаторий «Черемшаны-1», ГУ Центр реабилитации «Пещера Монаха», корпус № 16, кадастровый №64-64-58/012/2010-162  | 1 | 83804279,00   |

**Перечень объектов  
особо ценного движимого имущества, закрепляемого  
за государственным автономным учреждением Саратовской области  
«Центр реабилитации «Пещера Монаха»**

| № п/п | Инвентарный номер | Наименование объекта   | Количество | Балансовая стоимость (рублей) |
|-------|-------------------|--|------------|-------------------------------|
| 1     | 1.10104.1071      | 2-проводной модем для выделенных и коммутируемых линий   | 1          | 7 286,70                      |
| 2     | 1.10105.1081      | Автобус ПАЗ-32053, идентификационный №Х1М3205С080006751, год выпуска 2008, категория D, модель 523400, №двигателя 81016057, кузов №Х1М3205С080006751, цвет белый, регистрационный знак В117ТВ64, мощность двигателя 130 л.с., рабочий объем двигателя 4670 куб. см, тип двигателя бензиновый, эк. класс третий, разрешенная максимальная масса 7705 кг, масса без нагрузки 4720 кг | 1          | 760 000,00                    |
| 3     | 1.10104.1085      | Автомедиостанция к автобусу  | 1          | 15 840,00                     |
| 4     | 1.10104.0636      | Аппарат УВЧ 80-4   | 1          | 24 780,75                     |
| 5     | 1.10104.0637      | Аппарат физиотерапевтический   | 1          | 52 619,55                     |
| 6     | 1.10104.0622      | Аппарат «Андро-Грин»   | 1          | 212 059,95                    |
| 7     | 1.10104.0642      | Аппарат гальванизации  | 1          | 3 996,00                      |
| 8     | 1.10104.0643      | Аппарат гальванизации  | 1          | 3 996,00                      |
| 9     | 1.10104.0644      | Аппарат гальванизации  | 1          | 3 996,00                      |
| 10    | 1.10104.0641      | Аппарат динамотерапии  | 1          | 13 497,60                     |
| 11    | 1.10104.0652      | Аппарат для вакуумной терапии  | 1          | 94 799,55                     |
| 12    | 1.10104.0628      | Аппарат для лечения электросном  | 1          | 66 378,00                     |
| 13    | 1.10104.0627      | Аппарат для лечения электросном  | 1          | 66 378,00                     |
| 14    | 1.10104.0631      | Аппарат для микроволновой терапии  | 1          | 263 888,63                    |
| 15    | 1.10104.0659      | Аппарат для реабилитации   | 1          | 105 028,20                    |
| 16    | 1.10104.0673      | Аппарат для реабилитации EN-Cardio модели «Cross walker»   | 1          | 410 747,73                    |
| 17    | 1.10104.0674      | Аппарат для реабилитации EN-Cardio модели Crustr   | 1          | 390 162,78                    |
| 18    | 1.10104.0676      | Аппарат для реабилитации EN-Stair  | 1          | 341 683,53                    |
| 19    | 1.10104.0632      | Аппарат для УВЧ и индуктотермии  | 1          | 533 049,75                    |
| 20    | 1.10104.0794      | Аппарат для ультразвуковой и электротерапии  | 1          | 241 269,60                    |
| 21    | 1.10104.0645      | Аппарат для ультразвуковой терапии   | 1          | 19 980,00                     |
| 22    | 1.10104.0640      | Аппарат магнитотерапии   | 1          | 32 267,70                     |
| 23    | 1.10104.0621      | Аппарат микроволновой магнитрезонансной терапии  | 1          | 136 030,50                    |
| 24    | 1.10104.0639      | Аппарат НЧ магнитотерапии  | 1          | 11 177,70                     |
| 25    | 1.10104.0678      | Беговая дорожка для реабилитации   | 1          | 165 168,00                    |
| 26    | 1.10106.1076      | Беседка  | 1          | 32 000,00                     |
| 27    | 1.10106.1084      | Беседка металлическая  | 1          | 35 000,00                     |
| 28    | 1.10106.1077      | Беседка металлическая  | 1          | 35 000,00                     |
| 29    | 1.10107.4000      | Библиотечный фонд  | 117        | 8 598,06                      |
| 30    | 1.10104.0613      | Ванна 4-камерная электрогальваническая   | 1          | 600 800,00                    |
| 31    | 1.10104.0618      | Ванна для воздушно-пузырькового массажа  | 1          | 425 965,75                    |
| 32    | 1.10104.0617      | Ванна для воздушно-пузырькового массажа  | 1          | 425 965,75                    |
| 33    | 1.10104.0616      | Ванна для воздушно-пузырькового массажа  | 1          | 425 965,75                    |
| 34    | 1.10104.0606      | Ванна для подводного струйного массажа   | 1          | 753 715,75                    |

|    |              |   |   |              |
|----|--------------|---|---|--------------|
| 35 | 1.10104.0614 | Ванна сухая углекислая  | 1 | 764 203,75   |
| 36 | 1.10104.0604 | Ванна бальнеологическая для лечебных водных процедур  | 1 | 212 982,88   |
| 37 | 1.10104.0603 | Ванна бальнеологическая для лечебных водных процедур  | 1 | 194 950,00   |
| 38 | 1.10104.0605 | Ванна бальнеологическая для лечебных водных процедур  | 1 | 212 982,88   |
| 39 | 1.10104.0608 | Ванна вихревая для массажа нижних конечностей   | 1 | 164 038,88   |
| 40 | 1.10104.0609 | Ванна вихревая для массажа нижних конечностей   | 1 | 164 038,88   |
| 41 | 1.10104.0607 | Ванна вихревая для массажа ног  | 1 | 327 531,50   |
| 42 | 1.10104.0610 | Ванна вихревая для рук  | 1 | 218 281,50   |
| 43 | 1.10104.0611 | Ванна вихревая для рук  | 1 | 218 281,50   |
| 44 | 1.10104.0612 | Ванна вихревая для рук  | 1 | 218 281,50   |
| 45 | 1.10104.0615 | Ванна для подводного вытяжения и подводного массажа   | 1 | 1 621 532,20 |
| 46 | 1.10106.0662 | Весы медицинские  | 1 | 5 278,67     |
| 47 | 1.10106.0661 | Весы медицинские  | 1 | 5 278,66     |
| 48 | 1.10106.0660 | Весы медицинские  | 1 | 5 278,67     |
| 49 | 1.10106.0788 | Весы настольные   | 1 | 3 199,99     |
| 50 | 1.10106.0974 | Весы циферблатные   | 1 | 4 850,00     |
| 51 | 1.10106.0975 | Весы циферблатные   | 1 | 4 850,00     |
| 52 | 1.10104.1560 | Весы электронные МК-32 АВ 20  | 1 | 6 000,00     |
| 53 | 1.10106.0940 | Весы ВТ 8908-100, до 100 кг   | 1 | 5 100,00     |
| 54 | 1.10106.0941 | Весы ВТ 8908-100, до 100 кг   | 1 | 5 100,00     |
| 55 | 1.10106.0942 | Весы ВТ 8908-200, до 200 кг   | 1 | 5 550,00     |
| 56 | 1.10104.1559 | Весы ТВ-S с автономным питанием   | 1 | 7 800,00     |
| 57 | 1.10106.0977 | Витрина холодильная   | 1 | 8 550,00     |
| 58 | 1.10106.0978 | Витрина холодильная   | 1 | 8 550,00     |
| 59 | 1.10105.0896 | Автомобиль ГАЗ-31105, идентификационный номер Х9631105061343139, легковой, регистрационный знак В656ОК64, категория В, год изготовления 2006, модель 40620D63091622, кузов №31105060121728, цвет айсберг, мощность двигателя 96,0 кВт, рабочий объем 2285 куб.см., тип двигателя бензиновый, разрешенная максимальная масса 2000 кг, масса без нагрузки 1400 кг | 1 | 226 032,00   |
| 60 | 1.10105.0846 | ГАЗ-38405, категория В, регистрационный знак В685МЕ64, год выпуска 2003, модель №40630А33079680, кузов №27050030044924, цвет снежно-белый, мощность двигателя 72,2 кВт, рабочий объем двигателя 2285 куб. см, тип двигателя бензиновый, разрешенная максимальная масса 3350 кг, масса без нагрузки 2480 кг  | 1 | 602 820,00   |
| 61 | 1.10106.0918 | Газовая плита   | 1 | 6 990,00     |
| 62 | 1.10106.0915 | Газовая плита   | 1 | 11 390,00    |
| 63 | 1.10104.1080 | Газонокосилка   | 1 | 7 000,00     |
| 64 | 1.10106.1082 | Деревообрабатывающий станок   | 1 | 16 950,00    |
| 65 | 1.10106.0463 | Диван угловой 3-местный «Диско»   | 1 | 21 000,00    |
| 66 | 1.10106.0464 | Диван угловой 3-местный «Диско»   | 1 | 22 470,00    |
| 67 | 1.10106.0465 | Диван угловой 3-местный «Диско»   | 1 | 22 470,00    |
| 68 | 1.10106.0467 | Диван угловой 3-местный «Диско»   | 2 | 44 520,00    |
| 69 | 1.10106.0468 | Диван угловой 3-местный «Диско»   | 1 | 22 050,00    |
| 70 | 1.10106.1001 | DVD LG  | 1 | 3 500,00     |
| 71 | 1.10106.1000 | DVD LG  | 1 | 3 500,00     |
| 72 | 1.10106.3337 | Домашний театр  | 1 | 4 350,00     |
| 73 | 1.10106.1548 | Журнальный столик «Консул»  | 1 | 2 100,00     |
| 74 | 1.10106.1018 | Зонт вентиляционный   | 1 | 18 100,00    |
| 75 | 1.10104.0646 | Ингалятор   | 1 | 21 312,00    |
| 76 | 1.10104.0649 | Ингалятор портативный переносной  | 1 | 4 939,50     |
| 77 | 1.10104.0648 | Ингалятор портативный переносной  | 1 | 4 939,50     |
| 78 | 1.10104.0647 | Ингаляционная система   | 1 | 157 015,05   |
| 79 | 1.10104.0657 | Инфракрасная кабина   | 1 | 262 359,60   |
| 80 | 1.10104.0624 | Кабинет мониторинга очистки кишечника   | 1 | 442 995,45   |
| 81 | 1.10104.0651 | Кабинет «Горный воздух»   | 1 | 488 400,00   |
| 82 | 1.10104.0635 | Кабинет кардиопульмонологический с креслом  | 1 | 527 777,25   |
| 83 | 1.10104.0634 | Кабинет опорно-двигательной, с креслом  | 1 | 633 227,25   |
| 84 | 1.10104.0546 | Каландр/сушильный гладильный пресс  | 1 | 211 330,35   |

|     |              |   |   |            |
|-----|--------------|---|---|------------|
| 85  | 1.10106.1004 | Каток гладильный                                      | 1 | 73 000,00  |
| 86  | 1.10104.0602 | Кафедра водолечебная                                  | 1 | 579 131,40 |
| 87  | 1.10106.1513 | Ковер 2,5*3,0   | 1 | 5 940,00   |
| 88  | 1.10106.1516 | Ковер 3,0*5,0   | 1 | 5 046,00   |
| 89  | 1.10106.1515 | Ковер 3,0*5,0   | 1 | 5 046,00   |
| 90  | 1.10106.1514 | Ковер 3,0*5,0   | 1 | 5 046,00   |
| 91  | 1.10106.1518 | Ковер 2,2*4,5   | 1 | 3 267,00   |
| 92  | 1.10106.1519 | Ковер «Эфес»  | 1 | 7 425,00   |
| 93  | 1.10104.0694 | Комбайн физиотерапевтический                          | 1 | 189 704,55 |
| 94  | 1.10104.0672 | Комплекс «Нейрокартограф-01-МБН»                      | 1 | 474 525,00 |
| 95  | 1.10104.0671 | Комплекс компьютеризированный «Нейрореокартограф-МБН» | 1 | 233 044,50 |
| 96  | 1.10104.0670 | Комплекс электромиографический «Нейромиограф-01-МБН»  | 1 | 509 746,20 |
| 97  | 1.10106.1163 | Комплект мягкой мебели «Алекс»                        | 1 | 20 800,00  |
| 98  | 1.10106.0451 | Комплект мягкой мебели - диван                        | 1 | 18 404,00  |
| 99  | 1.10106.0450 | Комплект мягкой мебели - диван                        | 1 | 17 544,00  |
| 100 | 1.10106.0449 | Комплект мягкой мебели - диван                        | 1 | 18 404,00  |
| 101 | 1.10106.0452 | Комплект мягкой мебели - диван                        | 1 | 18 404,00  |
| 102 | 1.10106.0443 | Комплект мягкой мебели «Верона» или «Соната»          | 1 | 20 187,50  |
| 103 | 1.10106.0442 | Комплект мягкой мебели «Верона» или «Соната»          | 1 | 19 917,00  |
| 104 | 1.10106.0441 | Комплект мягкой мебели «Верона» или «Соната»          | 1 | 21 600,63  |
| 105 | 1.10106.0444 | Комплект мягкой мебели «Верона» или «Соната»          | 1 | 20 187,50  |
| 106 | 1.10106.0445 | Комплект мягкой мебели «Верона» или «Соната»          | 1 | 20 187,50  |
| 107 | 1.10106.0446 | Комплект мягкой мебели «Верона» или «Соната»          | 1 | 20 187,50  |
| 108 | 1.10106.0448 | Комплект мягкой мебели «Верона» или «Соната»          | 1 | 20 187,50  |
| 109 | 1.10106.0447 | Комплект мягкой мебели «Верона» или «Соната»          | 1 | 21 600,63  |
| 110 | 1.10106.0945 | Компьютер   | 1 | 33 120,00  |
| 111 | 1.10104.1111 | Компьютер с программным обеспечением                  | 1 | 46 194,50  |
| 112 | 1.10106.0594 | Кондиционер   | 1 | 21 276,95  |
| 113 | 1.10106.0595 | Кондиционер   | 1 | 19 887,50  |
| 114 | 1.10106.0591 | Кондиционер   | 1 | 19 887,50  |
| 115 | 1.10106.0596 | Кондиционер   | 1 | 19 887,50  |
| 116 | 1.10106.0598 | Кондиционер   | 1 | 19 887,50  |
| 117 | 1.10106.0597 | Кондиционер   | 1 | 19 887,50  |
| 118 | 1.10106.0593 | Кондиционер   | 1 | 19 887,50  |
| 119 | 1.10106.0592 | Кондиционер   | 1 | 19 887,50  |
| 120 | 1.10104.0549 | Кондиционер (сплит-система)                           | 1 | 50 000,00  |
| 121 | 1.10104.0550 | Кондиционер (сплит-система)                           | 1 | 50 825,00  |
| 122 | 1.10104.0551 | Кондиционер (сплит-система)                           | 1 | 50 825,00  |
| 123 | 1.10104.0552 | Кондиционер (сплит-система)                           | 1 | 50 000,00  |
| 124 | 1.10106.0701 | Корректирующее зеркало                                | 1 | 9 501,00   |
| 125 | 1.10106.0491 | Кресло для отдыха                                     | 1 | 5 029,00   |
| 126 | 1.10106.0477 | Кресло для отдыха                                     | 1 | 5 029,00   |
| 127 | 1.10106.0478 | Кресло для отдыха                                     | 1 | 5 029,00   |
| 128 | 1.10106.0479 | Кресло для отдыха                                     | 1 | 5 029,00   |
| 129 | 1.10106.0480 | Кресло для отдыха                                     | 1 | 5 029,00   |
| 130 | 1.10106.0481 | Кресло для отдыха                                     | 1 | 5 029,00   |
| 131 | 1.10106.0482 | Кресло для отдыха                                     | 1 | 5 029,00   |
| 132 | 1.10106.0483 | Кресло для отдыха                                     | 1 | 5 029,00   |
| 133 | 1.10106.0484 | Кресло для отдыха                                     | 1 | 5 029,00   |
| 134 | 1.10106.0485 | Кресло для отдыха                                     | 1 | 5 029,00   |
| 135 | 1.10106.0486 | Кресло для отдыха                                     | 1 | 5 029,00   |
| 136 | 1.10106.0487 | Кресло для отдыха                                     | 1 | 5 029,00   |
| 137 | 1.10106.0488 | Кресло для отдыха                                     | 1 | 5 029,00   |
| 138 | 1.10106.0489 | Кресло для отдыха                                     | 1 | 5 029,00   |
| 139 | 1.10106.0490 | Кресло для отдыха                                     | 1 | 5 029,00   |
| 140 | 1.10106.0683 | Кресло массажное                                      | 1 | 19 800,00  |
| 141 | 1.10104.0669 | Кресло массажное «Такасимо»                           | 1 | 84 307,28  |
| 142 | 1.10106.0469 | Кресло одноместное «Диско»                            | 1 | 7 664,76   |

|     |              |   |   |            |
|-----|--------------|---|---|------------|
| 143 | 1.10106.0470 | Кресло одноместное «Диско»                    | 1 | 7 664,76   |
| 144 | 1.10106.0471 | Кресло одноместное «Диско»                    | 1 | 7 664,77   |
| 145 | 1.10106.0472 | Кресло одноместное «Диско»                    | 1 | 7 664,77   |
| 146 | 1.10106.0473 | Кресло одноместное «Диско»                    | 1 | 7 664,77   |
| 147 | 1.10106.0474 | Кресло одноместное «Диско»                    | 1 | 7 664,77   |
| 148 | 1.10104.0629 | Кресло релаксационное для лечения электросном | 1 | 224 442,00 |
| 149 | 1.10104.0630 | Кресло релаксационное для лечения электросном | 1 | 224 442,00 |
| 150 | 1.10106.0259 | Кресло улитка 560101-206 оборуд./пз 19,57     | 1 | 3 402,60   |
| 151 | 1.10106.0260 | Кресло улитка 560101-206 оборуд./пз 19,57     | 1 | 3 402,60   |
| 152 | 1.10106.0261 | Кресло улитка 560101-206 оборуд./пз 19,57     | 1 | 3 402,60   |
| 153 | 1.10106.0262 | Кресло улитка 560101-206 оборуд./пз 19,57     | 1 | 3 402,60   |
| 154 | 1.10106.0263 | Кресло улитка 560101-206 оборуд./пз 19,57     | 1 | 3 402,60   |
| 155 | 1.10106.0264 | Кресло улитка 560101-206 оборуд./пз 19,57     | 1 | 3 402,60   |
| 156 | 1.10106.0265 | Кресло улитка 560101-206 оборуд./пз 19,57     | 1 | 3 402,60   |
| 157 | 1.10106.0266 | Кресло улитка 560101-206 оборуд./пз 19,57     | 1 | 3 402,60   |
| 158 | 1.10106.0267 | Кресло улитка 560101-206 оборуд./пз 19,57     | 1 | 3 402,60   |
| 159 | 1.10106.0268 | Кресло улитка 560101-206 оборуд./пз 19,57     | 1 | 3 402,60   |
| 160 | 1.10106.0269 | Кресло улитка 560101-206 оборуд./пз 19,57     | 1 | 3 402,60   |
| 161 | 1.10106.0270 | Кресло улитка 560101-206 оборуд./пз 19,57     | 1 | 3 402,60   |
| 162 | 1.10106.0271 | Кресло улитка 560101-206 оборуд./пз 19,57     | 1 | 3 402,60   |
| 163 | 1.10106.0272 | Кресло улитка 560101-206 оборуд./пз 19,57     | 1 | 3 402,60   |
| 164 | 1.10106.0273 | Кресло улитка 560101-206 оборуд./пз 19,57     | 1 | 3 402,60   |
| 165 | 1.10106.0274 | Кресло улитка 560101-206 оборуд./пз 19,57     | 1 | 3 402,60   |
| 166 | 1.10106.0275 | Кресло улитка 560101-206 оборуд./пз 19,57     | 1 | 3 402,60   |
| 167 | 1.10106.0276 | Кресло улитка 560101-206 оборуд./пз 19,57     | 1 | 3 402,60   |
| 168 | 1.10106.0277 | Кресло улитка 560101-206 оборуд./пз 19,57     | 1 | 3 402,60   |
| 169 | 1.10106.0278 | Кресло улитка 560101-206 оборуд./пз 19,57     | 1 | 3 402,60   |
| 170 | 1.10106.0279 | Кресло улитка 560101-206 оборуд./пз 19,57     | 1 | 3 402,60   |
| 171 | 1.10106.0233 | Кресло улитка 560101-206 оборуд./пз 19,57     | 1 | 3 402,60   |
| 172 | 1.10106.0232 | Кресло улитка 560101-206 оборуд./пз 19,57     | 1 | 3 402,60   |
| 173 | 1.10106.0234 | Кресло улитка 560101-206 оборуд./пз 19,57     | 1 | 3 402,60   |
| 174 | 1.10106.0235 | Кресло улитка 560101-206 оборуд./пз 19,57     | 1 | 3 402,60   |
| 175 | 1.10106.0236 | Кресло улитка 560101-206 оборуд./пз 19,57     | 1 | 3 402,60   |
| 176 | 1.10106.0237 | Кресло улитка 560101-206 оборуд./пз 19,57     | 1 | 3 402,60   |
| 177 | 1.10106.0238 | Кресло улитка 560101-206 оборуд./пз 19,57     | 1 | 3 402,60   |
| 178 | 1.10106.0239 | Кресло улитка 560101-206 оборуд./пз 19,57     | 1 | 3 402,60   |
| 179 | 1.10106.0240 | Кресло улитка 560101-206 оборуд./пз 19,57     | 1 | 3 402,60   |
| 180 | 1.10106.0241 | Кресло улитка 560101-206 оборуд./пз 19,57     | 1 | 3 402,60   |
| 181 | 1.10106.0242 | Кресло улитка 560101-206 оборуд./пз 19,57     | 1 | 3 402,60   |
| 182 | 1.10106.0243 | Кресло улитка 560101-206 оборуд./пз 19,57     | 1 | 3 402,60   |
| 183 | 1.10106.0244 | Кресло улитка 560101-206 оборуд./пз 19,57     | 1 | 3 402,60   |
| 184 | 1.10106.0245 | Кресло улитка 560101-206 оборуд./пз 19,57     | 1 | 3 402,60   |
| 185 | 1.10106.0258 | Кресло улитка 560101-206 оборуд./пз 19,57     | 1 | 3 402,60   |
| 186 | 1.10106.0257 | Кресло улитка 560101-206 оборуд./пз 19,57     | 1 | 3 402,60   |
| 187 | 1.10106.0256 | Кресло улитка 560101-206 оборуд./пз 19,57     | 1 | 3 402,60   |
| 188 | 1.10106.0255 | Кресло улитка 560101-206 оборуд./пз 19,57     | 1 | 3 402,60   |
| 189 | 1.10106.0254 | Кресло улитка 560101-206 оборуд./пз 19,57     | 1 | 3 402,60   |
| 190 | 1.10106.0253 | Кресло улитка 560101-206 оборуд./пз 19,57     | 1 | 3 402,60   |
| 191 | 1.10106.0246 | Кресло улитка 560101-206 оборуд./пз 19,57     | 1 | 3 402,60   |
| 192 | 1.10106.0247 | Кресло улитка 560101-206 оборуд./пз 19,57     | 1 | 3 402,60   |
| 193 | 1.10106.0248 | Кресло улитка 560101-206 оборуд./пз 19,57     | 1 | 3 402,60   |
| 194 | 1.10106.0252 | Кресло улитка 560101-206 оборуд./пз 19,57     | 1 | 3 402,60   |
| 195 | 1.10106.0251 | Кресло улитка 560101-206 оборуд./пз 19,57     | 1 | 3 402,60   |
| 196 | 1.10106.0250 | Кресло улитка 560101-206 оборуд./пз 19,57     | 1 | 3 402,60   |
| 197 | 1.10106.0249 | Кресло улитка 560101-206 оборуд./пз 19,57     | 1 | 3 402,60   |
| 198 | 1.10106.0204 | Кресло-кровать «Элегант»                      | 1 | 5 740,55   |
| 199 | 1.10106.0205 | Кресло-кровать «Элегант»                      | 1 | 5 740,55   |
| 200 | 1.10106.0231 | Кресло-кровать «Элегант»                      | 1 | 5 740,55   |





|     |              |   |   |            |
|-----|--------------|---|---|------------|
| 284 | 1.10104.0658 | Круговой УФ-облучатель                                    | 1 | 527 144,55 |
| 285 | 1.10104.0620 | Кухня для приготовления озокеритопарафиновой смеси        | 1 | 737 939,10 |
| 286 | 1.10106.0599 | Кухонная группа (комплект)                                | 1 | 4 494,00   |
| 287 | 1.10106.0997 | Кухонный комбайн  | 1 | 9 000,00   |
| 288 | 1.10106.1089 | Кушетка КМФ   | 1 | 4 500,00   |
| 289 | 1.10106.1088 | Кушетка КМФ   | 1 | 4 500,00   |
| 290 | 1.10106.1087 | Кушетка КМФ   | 1 | 4 500,00   |
| 291 | 1.10106.1011 | Ларь морозильный ШВН-ЗУ-1-450                             | 1 | 18 700,00  |
| 292 | 1.10106.1010 | Ларь морозильный ШВН-ЗУ-1-450                             | 1 | 18 700,00  |
| 293 | 1.10106.1009 | Ларь морозильный ШВН-ЗУ-1-450                             | 1 | 18 900,00  |
| 294 | 1.10106.1095 | Лыжи пластиковые с ботинками и палками                    | 1 | 4 100,00   |
| 295 | 1.10106.1096 | Лыжи пластиковые с ботинками и палками                    | 1 | 4 100,00   |
| 296 | 1.10106.1094 | Лыжи пластиковые с ботинками и палками                    | 1 | 4 100,00   |
| 297 | 1.10106.1093 | Лыжи пластиковые с ботинками и палками                    | 1 | 4 100,00   |
| 298 | 1.10106.1097 | Лыжи пластиковые с ботинками и палками                    | 1 | 4 100,00   |
| 299 | 1.10106.1098 | Лыжи пластиковые с ботинками и палками                    | 1 | 4 100,00   |
| 300 | 1.10106.1099 | Лыжи пластиковые с ботинками и палками                    | 1 | 4 100,00   |
| 301 | 1.10106.1100 | Лыжи пластиковые с ботинками и палками                    | 1 | 4 100,00   |
| 302 | 1.10106.1101 | Лыжи пластиковые с ботинками и палками                    | 1 | 4 100,00   |
| 303 | 1.10106.1092 | Лыжи пластиковые с ботинками и палками                    | 1 | 4 100,00   |
| 304 | 1.10106.1002 | Магнитола LG  | 1 | 4 000,00   |
| 305 | 1.10106.0968 | Машина моечная бытовая                                    | 1 | 19 800,00  |
| 306 | 1.10106.0919 | Микроволновая печь  | 1 | 3 190,00   |
| 307 | 1.10104.1031 | Мини-АТС  | 1 | 22 810,00  |
| 308 | 1.10106.1162 | Мини-печь МХП-100   | 1 | 38 350,00  |
| 309 | 1.10106.0984 | Морозильная камера «Саратов»                              | 1 | 7 400,00   |
| 310 | 1.10106.0828 | Морозильная камера «Саратов» 6-камерная                   | 1 | 7 789,99   |
| 311 | 1.10106.0827 | Морозильная камера «Саратов» 4-камерная                   | 1 | 7 070,01   |
| 312 | 1.10106.0910 | Морозильник «Саратов КШ-135»                              | 1 | 6 203,00   |
| 313 | 1.10106.1078 | Моющий пылесос  | 1 | 14 100,00  |
| 314 | 1.10106.1141 | Музыкальный центр   | 1 | 7 000,00   |
| 315 | 1.10106.1520 | Мягкая мебель «Соната»                                    | 1 | 26 500,00  |
| 316 | 1.10106.1521 | Мягкая мебель «Соната»                                    | 1 | 26 500,00  |
| 317 | 1.10106.1525 | Мягкая мебель «Соната»                                    | 1 | 22 450,00  |
| 318 | 1.10106.0705 | Набор свободных весов                                     | 1 | 9 737,00   |
| 319 | 1.10104.1114 | Насос ALP 2000 М с рабочим колесом и торцовым уплотнением | 1 | 18 616,50  |
| 320 | 1.10104.1115 | Насос ALP 2000 М с рабочим колесом и торцовым уплотнением | 1 | 18 616,50  |
| 321 | 1.10104.1136 | Ноутбук Acer Espire                                       | 1 | 28 608,00  |
| 322 | 1.10106.0140 | Обливное устройство для сауны                             | 1 | 4 100,00   |
| 323 | 1.10104.0663 | Облучатель бактерицидный ОБН-450 П                        | 1 | 4 329,00   |
| 324 | 1.10104.0664 | Облучатель бактерицидный ОБН-450 П                        | 1 | 4 329,00   |
| 325 | 1.10104.0665 | Облучатель бактерицидный ОБН-450 П                        | 1 | 3 900,00   |
| 326 | 1.10104.0650 | Пенообразователь  | 1 | 5 200,00   |
| 327 | 1.10106.0829 | Плита «Гефест»  | 1 | 6 390,00   |
| 328 | 1.10106.0844 | Плита «Мечта»   | 1 | 4 200,00   |
| 329 | 1.10106.0845 | Посудомоечная машина                                      | 1 | 5 006,04   |
| 330 | 1.10106.1003 | Пресс гладильный  | 1 | 27 000,00  |
| 331 | 1.10104.0638 | Прибор для светолечения                                   | 1 | 480 841,46 |
| 332 | 1.10106.0938 | Принтер   | 1 | 3 860,00   |
| 333 | 1.10104.1112 | Принтер «НР Лазер 1120»                                   | 1 | 7 903,00   |
| 334 | 1.10106.1170 | Прихожая «Садко»  | 1 | 10 900,00  |
| 335 | 1.10106.0088 | Прихожая с зеркалом 1-ПР 1п 1000*21*1550                  | 1 | 4 657,71   |
| 336 | 1.10106.0089 | Прихожая с зеркалом 1-ПР 1п 1000*21*1550                  | 1 | 4 657,71   |
| 337 | 1.10106.0090 | Прихожая с зеркалом 1-ПР 1п 1000*21*1550                  | 1 | 4 657,71   |
| 338 | 1.10106.0087 | Прихожая с зеркалом 1-ПР 1п 1000*21*1550                  | 1 | 4 657,71   |
| 339 | 1.10106.0091 | Прихожая с зеркалом 1-ПР 1п 1000*21*1550                  | 1 | 4 657,71   |

|     |              |  |   |            |
|-----|--------------|--|---|------------|
| 340 | 1.10106.0092 | Прихожая с зеркалом 1-ПР 1п 1000*21*1550         | 1 | 4 657,71   |
| 341 | 1.10106.0093 | Прихожая с зеркалом 1-ПР 1п 1000*21*1550         | 1 | 4 657,71   |
| 342 | 1.10106.0094 | Прихожая с зеркалом 1-ПР 1п 1000*21*1550         | 1 | 4 657,71   |
| 343 | 1.10106.0086 | Прихожая с зеркалом 1-ПР 1п 1000*21*1550         | 1 | 4 657,71   |
| 344 | 1.10106.0085 | Прихожая с зеркалом 1-ПР 1п 1000*21*1550         | 1 | 4 657,71   |
| 345 | 1.10106.0084 | Прихожая с зеркалом 1-ПР 1п 1000*21*1550         | 1 | 4 657,71   |
| 346 | 1.10106.0083 | Прихожая с зеркалом 1-ПР 1п 1000*21*1550         | 1 | 4 657,71   |
| 347 | 1.10106.0082 | Прихожая с зеркалом 1-ПР 1п 1000*21*1550         | 1 | 4 657,71   |
| 348 | 1.10106.0081 | Прихожая с зеркалом 1-ПР 1п 1000*21*1550         | 1 | 4 657,71   |
| 349 | 1.10106.0080 | Прихожая с зеркалом 1-ПР 1п 1000*21*1550         | 1 | 4 657,71   |
| 350 | 1.10106.0934 | Протирочная машина                               | 1 | 17 000,00  |
| 351 | 1.10106.1008 | Протирочная машина МПР-350                       | 1 | 15 300,00  |
| 352 | 1.10106.0535 | Пылесос  | 1 | 6 420,00   |
| 353 | 1.10106.0534 | Пылесос  | 1 | 6 420,00   |
| 354 | 1.10106.0533 | Пылесос  | 1 | 6 420,00   |
| 355 | 1.10106.0532 | Пылесос  | 1 | 6 420,00   |
| 356 | 1.10106.0531 | Пылесос  | 1 | 6 420,00   |
| 357 | 1.10106.0530 | Пылесос  | 1 | 6 420,00   |
| 358 | 1.10105.0895 | Роторное оборудование                            | 1 | 89 000,00  |
| 359 | 1.10104.1083 | Сварочный аппарат                                | 1 | 5 000,00   |
| 360 | 1.10104.1033 | Система кондиционирования H07KB2                 | 1 | 18 200,00  |
| 361 | 1.10104.1034 | Система кондиционирования H07KB2                 | 1 | 18 200,00  |
| 362 | 1.10104.1035 | Система кондиционирования H07KB2                 | 1 | 18 200,00  |
| 363 | 1.10104.1036 | Система кондиционирования H07KB2                 | 1 | 18 200,00  |
| 364 | 1.10104.1037 | Система кондиционирования H09KB2                 | 1 | 19 700,00  |
| 365 | 1.10104.1038 | Система кондиционирования H12KB2                 | 1 | 23 800,00  |
| 366 | 1.10104.1039 | Система кондиционирования H12KB2                 | 1 | 23 800,00  |
| 367 | 1.10104.1042 | Система кондиционирования H18KB2                 | 1 | 36 000,00  |
| 368 | 1.10104.1040 | Система кондиционирования H18KB2                 | 1 | 36 000,00  |
| 369 | 1.10104.1041 | Система кондиционирования H18KB2                 | 1 | 36 000,00  |
| 370 | 1.10104.0656 | Система с подогревом для релаксации и аппликации | 1 | 157 015,05 |
| 371 | 1.10104.0655 | Система с подогревом для релаксации и аппликации | 1 | 157 015,05 |
| 372 | 1.10104.0703 | Скамья атлетическая                              | 1 | 6 527,00   |
| 373 | 1.10104.0619 | Соляная пещера                                   | 1 | 666 636,78 |
| 374 | 1.10104.0623 | СПА-капсула                                      | 1 | 385 630,65 |
| 375 | 1.10104.0625 | Спирометр  | 1 | 56 415,75  |
| 376 | 1.10104.0700 | Спортивная скамья                                | 1 | 3 317,00   |
| 377 | 1.10106.1006 | Стеллаж для столовой посуды                      | 1 | 9 837,66   |
| 378 | 1.10106.1007 | Стеллаж ССК-2                                    | 1 | 7 587,40   |
| 379 | 1.10106.0994 | Стиральная машина                                | 1 | 9 600,00   |
| 380 | 1.10106.0914 | Стиральная машина                                | 1 | 11 990,00  |
| 381 | 1.10104.0548 | Стиральная машина на 10 кг                       | 1 | 144 444,65 |
| 382 | 1.10104.0547 | Стиральная машина на 10 кг                       | 1 | 137 222,42 |
| 383 | 1.10106.0986 | Стойка административная                          | 1 | 6 140,00   |
| 384 | 1.10106.0997 | Стол конференционный                             | 1 | 17 000,00  |
| 385 | 1.10106.1019 | Стол металлический разделочный                   | 1 | 4 050,00   |
| 386 | 1.10106.1020 | Стол металлический разделочный                   | 1 | 4 050,00   |
| 387 | 1.10106.0902 | Стол офисный                                     | 1 | 6 149,00   |
| 388 | 1.10106.0998 | Стол СП-6  | 1 | 6 582,04   |
| 389 | 1.10106.0995 | Стол деревянный разделочный                      | 1 | 3 750,00   |
| 390 | 1.10106.0996 | Стол деревянный разделочный                      | 1 | 3 750,00   |
| 391 | 1.10106.1150 | Стол деревянный сауна                            | 1 | 3 100,00   |
| 392 | 1.10106.0684 | Стол для механотерапии верхних конечностей       | 1 | 59 720,00  |
| 393 | 1.10106.0005 | Стол компьютерный 2-тумбовый                     | 1 | 4 435,00   |
| 394 | 1.10106.0904 | Стол компьютерный однотумбовый                   | 1 | 4 713,00   |
| 395 | 1.10106.903  | Стол компьютерный однотумбовый                   | 1 | 4 713,00   |

|     |                               |  |    |            |
|-----|-------------------------------|--|----|------------|
| 396 | 1.10104.0696                  | Стол массажный   | 1  | 110 445,00 |
| 397 | 1.10104.0695                  | Стол массажный   | 1  | 110 445,00 |
| 398 | 1.10106.0795                  | Стол обеденный 6-местный белый   | 1  | 3 400,00   |
| 399 | 1.10106.796                   | Стол обеденный 6-местный белый   | 1  | 3 400,00   |
| 400 | 1.10106.0818                  | Стол письменный 2-тумбовый   | 1  | 4 435,00   |
| 401 | 1.10106.0967                  | Стол производственный  | 1  | 4 100,00   |
| 402 | 1.10106.0966                  | Стол производственный  | 1  | 4 100,00   |
| 403 | 1.10106.0789                  | Стол производственный СП -7  | 1  | 4 700,00   |
| 404 | 1.10106.1005                  | Стол производственный СП-3   | 1  | 6 649,30   |
| 405 | 1.10106.0143-<br>1.10106.0162 | Стол универсальный с тумбой под холодильник 80 л   | 20 | 119 198,00 |
| 406 | 1.10106.0600                  | Стол-книжка  | 1  | 3 366,00   |
| 407 | 1.10106.0475                  | Стол-тумба (подкатная)   | 2  | 7 490,00   |
| 408 | 1.10106.0393-<br>1.10106.0440 | Стул СТ-1,1  | 28 | 108 819,00 |
| 409 | 1.10106.0727                  | Телевизор  | 3  | 35 310,00  |
| 410 | 1.10106.3334                  | Телевизор «Филипс»   | 1  | 30 700,00  |
| 411 | 1.10106.0761                  | Телевизор (51 см по диагонали)   | 30 | 353 100,00 |
| 412 | 1.10106.1143                  | Телевизор ЖК Samsung 37 4E   | 1  | 23 508,00  |
| 413 | 1.10106.0974                  | Тележка для подвоза пищи и сбора   | 1  | 6 050,00   |
| 414 | 1.10106.0973                  | Тележка  | 1  | 6 050,00   |
| 415 | 1.10106.0972                  | Тележка  | 1  | 6 050,00   |
| 416 | 1.10106.0946                  | Телефакс   | 1  | 7 215,36   |
| 417 | 1.10106.1079                  | Теплообменник  | 1  | 20 900,00  |
| 418 | 1.10105.0601                  | Трактор Т-25   | 1  | 24 543,44  |
| 419 | 1.10104.0654                  | Тракционная система  | 1  | 279 442,50 |
| 420 | 1.10104.0675                  | Тренажер для функциональной диагностики модели EN-Mill   | 1  | 791 929,50 |
| 421 | 1.10104.0685                  | Тренажерная дорожка с параллельными брусьями   | 1  | 65 157,00  |
| 422 | 1.10104.0702                  | Тренажерная лестница   | 1  | 58 500,00  |
| 423 | 1.10106.0348-<br>1.10106.0358 | Тумба под телевизор 1-Т1 1200x550x600  | 11 | 43 207,67  |
| 424 | 1.10106.1543                  | Тумба с зеркалом «Альянс»  | 1  | 4 380,00   |
| 425 | 1.10106.1536                  | Тюнер «Триколор»   | 1  | 8 025,00   |
| 426 | 1.10106.1529                  | Тюнер «Триколор»   | 1  | 8 025,00   |
| 427 | 1.10106.1531                  | Тюнер «Триколор»   | 1  | 8 025,00   |
| 428 | ..1.0106.1530                 | Тюнер «Триколор»   | 1  | 8 025,00   |
| 429 | 1.10106.1532                  | Тюнер «Триколор»   | 1  | 8 025,00   |
| 430 | 1.10106.1533                  | Тюнер «Триколор»   | 1  | 8 025,00   |
| 431 | 1.10106.1534                  | Тюнер «Триколор»   | 1  | 8 025,00   |
| 432 | 1.10106.1535                  | Тюнер «Триколор»   | 1  | 8 025,00   |
| 433 | 1.10105.0847                  | УАЗ-2206, регистрационный знак В655ОК64, идентификационный №ХТТ220600У0035216, грузовой, категория D, год выпуска 2000, модель УМЗ 41780В N У1001249, кузов №У0035216, цвет белая ночь, мощность двигателя 76 (55,9) кВт, рабочий объем 2445 куб. см, тип двигателя бензиновый, разрешенная максимальная масса 2780 кг, масса без нагрузки 1855 кг | 1  | 118 473,00 |
| 434 | 1.10106.1139                  | Угловой диван и кресло   | 1  | 24 500,00  |
| 435 | 1.10104.0680                  | Универсальный велоэргометр (вертикальная посадка)  | 1  | 64 093,00  |
| 436 | 1.10104.0681                  | Универсальный горизонтальная посадка   | 1  | 64 093,00  |
| 437 | 1.10104.0682                  | Универсальный велоэргометр гребной тренажер  | 1  | 63 665,00  |
| 438 | 1.10104.0679                  | Универсальный шаговой кардиотренажер   | 1  | 53 179,00  |
| 439 | 1.10104.0633                  | Установка для КВЧ-терапии  | 1  | 44 289,00  |
| 440 | 1.10106.0554                  | Установка для питьевой воды (диспенсер, кулер, охладитель, нагреватель)  | 1  | 7 490,00   |
| 441 | 1.10106.0553                  | Установка для питьевой воды (диспенсер, кулер, охладитель, нагреватель)  | 1  | 7 490,00   |
| 442 | 1.10106.0555                  | Установка для питьевой воды (диспенсер, кулер, охладитель, нагреватель)  | 1  | 7 490,00   |
| 443 | 1.10106.0556                  | Установка для питьевой воды (диспенсер, кулер, охладитель, нагреватель)  | 1  | 7 490,00   |

|     |                               |   |    |            |
|-----|-------------------------------|---|----|------------|
| 444 | 1.10104.1191                  | Фильтр газа   | 1  | 19 434,60  |
| 445 | 1.10106.0911                  | Холодильник «Саратов-264»                               | 1  | 6 035,00   |
| 446 | 1.10106.0912                  | Холодильник «Саратов-451»                               | 1  | 5 450,00   |
| 447 | 1.10106.0833                  | Холодильник «Антаркт»                                   | 1  | 12 138,00  |
| 448 | 1.10106.0522                  | Холодильник «Саратов»                                   | 1  | 10 165,00  |
| 449 | 1.10106.0985                  | Холодильник «Саратов»                                   | 1  | 7 025,00   |
| 450 | 1.10106.0987                  | Холодильник «Саратов»                                   | 1  | 7 025,00   |
| 451 | 1.10106.0988                  | Холодильник «Саратов»                                   | 1  | 7 025,00   |
| 452 | 1.10106.0989                  | Холодильник «Саратов»                                   | 1  | 7 025,00   |
| 453 | 1.10106.0991                  | Холодильник «Саратов»                                   | 1  | 7 025,00   |
| 454 | 1.10106.0992                  | Холодильник «Саратов»                                   | 1  | 7 025,00   |
| 455 | 1.10106.0993                  | Холодильник «Саратов»                                   | 1  | 7 025,00   |
| 456 | 1.10106.0529                  | Холодильник «Саратов»                                   | 1  | 10 165,00  |
| 457 | 1.10106.0528                  | Холодильник «Саратов»                                   | 1  | 10 165,00  |
| 458 | 1.10106.0527                  | Холодильник «Саратов»                                   | 1  | 10 165,00  |
| 459 | 1.10106.0526                  | Холодильник «Саратов»                                   | 1  | 10 165,00  |
| 460 | 1.10106.0525                  | Холодильник «Саратов»                                   | 1  | 10 165,00  |
| 461 | 1.10106.0524                  | Холодильник «Саратов»                                   | 1  | 10 165,00  |
| 462 | 1.10106.0523                  | Холодильник «Саратов»                                   | 1  | 10 165,00  |
| 463 | 1.10106.0986                  | Холодильник «Саратов»                                   | 1  | 7 025,00   |
| 464 | 1.10106.0990                  | Холодильник «Саратов»                                   | 1  | 7 025,00   |
| 465 | 1.10106.0521                  | Холодильник встроенный, 80 л                            | 20 | 149 800,00 |
| 466 | 1.10106.0826                  | Холодильник «Саратов КШ-160»                            | 1  | 6 800,00   |
| 467 | 1.10106.0697                  | Шведская стенка   | 1  | 10 807,00  |
| 468 | 1.10106.0698                  | Шведская стенка   | 1  | 10 807,00  |
| 469 | 1.10106.0699                  | Шведская стенка   | 1  | 10 302,00  |
| 470 | 1.10106.1171                  | Шкаф «Встреча»  | 1  | 8 150,00   |
| 471 | 1.10106.0925                  | Шкаф для одежды   | 3  | 11 130,00  |
| 472 | 1.10106.0939                  | Шкаф офисный металлический                              | 1  | 9 971,27   |
| 473 | 1.10106.1169                  | Шкаф «Антон»  | 1  | 7 990,00   |
| 474 | 1.10106.1181                  | Шкаф для посуды   | 1  | 3 500,00   |
| 475 | 1.10106.983                   | Шкаф для одежды   | 1  | 3 900,00   |
| 476 | 1.10106.982                   | Шкаф для одежды   | 1  | 3 900,00   |
| 477 | 1.10106.0909                  | Шкаф для документов угловой                             | 1  | 4 452,00   |
| 478 | 1.10106.0908                  | Шкаф для документов                                     | 1  | 4 452,00   |
| 479 | 1.10106.0817                  | Шкаф для медикаментов                                   | 1  | 3 500,00   |
| 480 | 1.10106.980                   | Шкаф для посуды   | 1  | 8 000,00   |
| 481 | 1.10106.981                   | Шкаф для посуды   | 1  | 8 000,00   |
| 482 | 1.10106.0453                  | Шкаф для посуды МК-1                                    | 10 | 48 150,00  |
| 483 | 1.10106.0492-<br>1.10106.0501 | Шкаф для верхней одежды                                 | 18 | 96 300,00  |
| 484 | 1.10106.0004                  | Шкаф для хранения одежды 100*520*2000                   | 1  | 8 786,00   |
| 485 | 1.10106.0006                  | Шкаф для хранения одежды 100*520*2000                   | 1  | 8 786,00   |
| 486 | 1.10106.0007                  | Шкаф для хранения одежды 100*520*2000                   | 1  | 8 786,00   |
| 487 | 1.10106.0004-<br>1.10106.0031 | Шкаф-купе для хранения одежды                           | 25 | 224 570,16 |
| 488 | 1.10106.0970                  | Шкаф кухонный   | 1  | 8 400,00   |
| 489 | 1.10106.0971                  | Шкаф кухонный   | 1  | 8 400,00   |
| 490 | 1.10106.1090                  | Шкаф медицинский 2-створчатый                           | 1  | 9 400,00   |
| 491 | 1.10106.0785                  | Шкаф металлический                                      | 1  | 3 600,00   |
| 492 | 1.10106.0979                  | Шкаф холодильный  | 1  | 31 400,00  |
| 493 | 1.10106.0704                  | Штанга  | 1  | 3 162,00   |
| 494 | 1.10106.0183                  | Щит зеркальный с крючками в прихожую 1-ПР2п 800*21*1400 | 1  | 3 771,75   |
| 495 | 1.10106.0184                  | Щит зеркальный с крючками в прихожую 1-ПР2п 800*21*1400 | 1  | 3 771,75   |
| 496 | 1.10106.0183                  | Щит зеркальный с крючками в прихожую 1-ПР2п 800*21*1400 | 1  | 3 771,75   |

|               |              |  |            |                    |
|---------------|--------------|--|------------|--------------------|
| 497           | 1.10106.0184 | Щит зеркальный с крючками в прихожую 1-ПР2п 800*21*1400  | 1          | 3 771,75           |
| 498           | 1.10106.0185 | Щит зеркальный с крючками в прихожую 1-ПР2п 800*21*1400  | 1          | 3 771,75           |
| 499           | 1.10106.0186 | Щит зеркальный с крючками в прихожую 1-ПР2п 800*21*1400  | 1          | 3 771,75           |
| 500           | 1.10106.0187 | Щит зеркальный с крючками в прихожую 1-ПР2п 800*21*1400  | 1          | 3 771,75           |
| 501           | 1.10106.0203 | Щит зеркальный с крючками в прихожую 1-ПР2п 800*21*1400  | 1          | 3 771,75           |
| 502           | 1.10106.0202 | Щит зеркальный с крючками в прихожую 1-ПР2п 800*21*1400  | 1          | 3 771,75           |
| 503           | 1.10106.0201 | Щит зеркальный с крючками в прихожую 1-ПР2п 800*21*1400  | 1          | 3 771,75           |
| 504           | 1.10106.0200 | Щит зеркальный с крючками в прихожую 1-ПР2п 800*21*1400  | 1          | 3 771,75           |
| 505           | 1.10106.0199 | Щит зеркальный с крючками в прихожую 1-ПР2п 800*21*1400  | 1          | 3 771,75           |
| 506           | 1.10106.0198 | Щит зеркальный с крючками в прихожую 1-ПР2п 800*21*1400  | 1          | 3 771,75           |
| 507           | 1.10106.0197 | Щит зеркальный с крючками в прихожую 1-ПР2п 800*21*1400  | 1          | 3 771,75           |
| 508           | 1.10106.0196 | Щит зеркальный с крючками в прихожую 1-ПР2п 800*21*1400  | 1          | 3 771,75           |
| 509           | 1.10106.0195 | Щит зеркальный с крючками в прихожую 1-ПР2п 800*21*1400  | 1          | 3 771,75           |
| 510           | 1.10106.0194 | Щит зеркальный с крючками в прихожую 1-ПР2п 800*21*1400  | 1          | 3 771,75           |
| 511           | 1.10106.0193 | Щит зеркальный с крючками в прихожую 1-ПР2п 800*21*1400  | 1          | 3 771,75           |
| 512           | 1.10106.0192 | Щит зеркальный с крючками в прихожую 1-ПР2п 800*21*1400  | 1          | 3 771,75           |
| 513           | 1.10106.0191 | Щит зеркальный с крючками в прихожую 1-ПР2п 800*21*1400  | 1          | 3 771,75           |
| 514           | 1.10106.0190 | Щит зеркальный с крючками в прихожую 1-ПР2п 800*21*1400  | 1          | 3 771,75           |
| 515           | 1.10106.0189 | Электромясорубка ТМ-32                                   | 1          | 15 500,00          |
| 516           | 1.10106.0188 | Электронасос для отопления                               | 1          | 4 590,00           |
| 517           | 1.10106.1140 | Электропечь для сауны                                    | 1          | 13 500,00          |
| 518           | 1.10106.0969 | Электроводонагреватель (накопитель)                      | 1          | 7 100,00           |
| 519           | 1.10106.0965 | Электрическая плита с духовкой                           | 1          | 6 800,00           |
| 520           | 1.10104.0677 | Электрокардиоанализатор компьютерный ЭК 12 К-01 «Альтон» | 1          | 67 488,00          |
| 521           | 1.10104.0626 | Электрокардиограф трехканальный                          | 1          | 63 164,55          |
| 522           | 1.10106.0759 | Компьютер «Атто» №673566                                 | 1          | 31 036,56          |
| 523           |              | Компьютер «Атто» №YU568696                               | 1          | 36 661,64          |
| 524           |              | Ширма медицинская двухсекционная                         | 1          | 3 801,00           |
| 525           | 1.106.9266   | Шкаф медицинский металлический МШК-1                     | 1          | 10 692,66          |
| <b>Итого:</b> |              |  | <b>801</b> | <b>27839589,34</b> |

Приложение № 12 к распоряжению  
Правительства области от 30 декабря 2010 года №462-Пр

**Перечень объектов  
недвижимого имущества, закрепляемого  
за государственным автономным образовательным учреждением  
начального профессионального образования Саратовской области  
«Саратовское профессиональное училище-интернат для инвалидов»**

| № п/п | Инвентарный номер | Наименование объекта   | Количество | Балансовая стоимость (рублей) |
|-------|-------------------|--|------------|-------------------------------|
| 1.    | 110102006         | Здание (интернат), инвентарный №63:401:001:015639210:000А, литер А, площадь 3282,4 кв. м, этажность - 4, адрес: г.Саратов, ул.им.Клочкова В.Г., д.81 | 1          | 453 943,64                    |
| 2.    | 1101020014        | Здание (склад), одноэтажное, площадь 347,2 кв. м, инвентарный № 63:401:001:015639210:А1, литер А1, адрес: г.Саратов ул.им.Клочкова В.Г., д.81        | 1          | 632165,9                      |
| 3.    | 1101020016        | Здание (гараж), площадь - 241 кв. м, инвентарный № 63:401:001:015639210:000Г, литер Г, адрес: г.Саратов, ул.им.Клочкова В.Г., д.81                   | 1          | 50438,18                      |
| 4.    | 1101020015        | Здание (проходная), одноэтажное, площадь 108 кв. м, инвентарный №63:401:001:015639210:А2А3, литер А2А3, адрес: г.Саратов, ул.им.Клочкова В.Г., д.81  | 1          | 428958,94                     |

**Перечень  
объектов особо ценного движимого имущества, закрепляемого  
за государственным автономным образовательным учреждением  
начального профессионального образования Саратовской области  
«Саратовское профессиональное училище-интернат для инвалидов»**

| № п/п | Инвентарный номер | Наименование объекта  | Количество | Балансовая стоимость (рублей) |
|-------|-------------------|---|------------|-------------------------------|
| 1     | 00000000226       | Обувная машина  | 1          | 4 226,88                      |
| 2     | 00000000220       | Обувная машина «Перси»  | 1          | 4 957,54                      |
| 3     | 00000000184       | Швейная машина  | 1          | 4 129,30                      |
| 4     | 00000000183       | Швейная машина  | 1          | 4 129,30                      |
| 5     | 00000000202       | Швейная машина № 72415 53-34  | 1          | 7 128,10                      |
| 6     | 00000000196       | Швейная машина 22 кл. № 508657  | 1          | 4 129,30                      |
| 7     | 00000000198       | Швейная машина 22 кл. № 299826  | 1          | 4 129,30                      |
| 8     | 00000000199       | Швейная машина 22 кл. № 307824  | 1          | 4 129,30                      |
| 9     | 00000000200       | Швейная машина 22 кл. № 309564  | 1          | 4 105,50                      |
| 10    | 00000000470       | Швейная машина 302997   | 1          | 4 129,30                      |
| 11    | 00000000225       | Отделочная машина   | 1          | 6 390,66                      |
| 12    | 00000000182       | Швейная машина 308336   | 1          | 4 129,30                      |
| 13    | 00000000197       | Швейная машина 25 кл. № 37949   | 1          | 3 996,02                      |
| 14    | 00000000203       | Кассовая машина   | 1          | 5 990,40                      |
| 15    | 00000000625       | Компьютер в комплекте   | 1          | 17 904,74                     |
| 16    | 00000000624       | Ксерокс «Канон-226»   | 1          | 11 416,86                     |
| 17    | 00000000044       | Лестница 3-секционная   | 1          | 12 584,25                     |
| 18    | 00000000228       | Пресс обувной   | 1          | 3 706,85                      |
| 19    | 00000000626       | Принтер матричный Epson LX-1170   | 1          | 10 189,53                     |
| 20    | 00000000139       | Телевизор «Крон»  | 1          | 3 243,94                      |
| 21    | 00000000086       | Телефон   | 1          | 5 903,59                      |
| 22    | 00000000222       | Синтезатор «Ямаха»  | 1          | 5 708,25                      |
| 23    | 000000000076      | Алкотестер  | 1          | 4 794,93                      |
| 24    | 1101041082        | Аппарат «Эфа» (ультразвуковой распылитель для ароматерапии с комплектом эфирных масел)  | 1          | 5 900,00                      |
| 25    | 00000001027       | Аппарат УВЧ-80-04 (2-режимный)  | 1          | 34 500,00                     |
| 26    | 00000000090       | Аппарат Дт-50   | 1          | 11 610,00                     |
| 27    | 1101061135        | Беговая дорожка S PORT HOUSE TM- 1390   | 1          | 32 900,00                     |
| 28    | 1101061136        | Беговая дорожка магнитная JET 400   | 1          | 13 950,00                     |
| 29    | 00000001033       | Бензопила Етак  | 1          | 8 900,00                      |
| 30    | 1101041088        | Блок дистанционного управления (RCS-4)  | 1          | 8 650,00                      |
| 31    | 1101041157        | Блок дистанционного управления (RCS-4)  | 1          | 8 650,00                      |
| 32    | 000000000033      | Автомобиль ВАЗ-21053, регистрационный знак В385СА64, идентификационный №ХТА210530У1871377, двигатель 2103 №6148919, кузов №871337, цвет ярко-белый, паспорт 63 EP №450359 | 1          | 128 488,80                    |
| 33    | 000000000036      | ВАЗ-21074, регистрационный знак В559ТК64, №двигателя 21067, 8952509, паспорт ТС №63МН592816, идентификационный №ХТА 21074082651348, цвет ярко-белый                       | 1          | 160 000,00                    |
| 34    | 1101061182        | Ванна моечная ВМ-1200 со столом (нерж.)   | 1          | 5 900,00                      |
| 35    | 1101061138        | Велотренажер PROTEUS 7088   | 1          | 38 650,00                     |
| 36    | 00000000948       | Велотренажер  | 1          | 4 644,00                      |
| 37    | 1101061137        | Велозллипсоид SH-280  | 1          | 14 500,00                     |
| 38    | 1101041152        | Весы BORK SC EFP 4215 BK  | 1          | 3 612,00                      |
| 39    | 1101041217        | Видеокамера NCGZ -MS 120  | 1          | 11 183,40                     |
| 40    | 00000001057       | Видеокамера Sony  | 1          | 21 420,00                     |
| 41    | 00000000466       | Видеомагнитофон   | 1          | 4 220,93                      |
| 42    | 000000000035      | Автомобиль ГАЗ-2752 (фургон), регистрационный знак В225НЕ64, паспорт № 52КС612194, идентификационный №ХТН 27520040069643, №двигателя 4063ОС 43021020, цвет белый          | 1          | 279 220,00                    |
| 43    | 000000000029      | Автомобиль ГАЗ-53, грузовой бортовой, регистрационный знак 2531 САЦ, №двигателя 00112354  | 1          | 67 869,78                     |

|    |               |  |   |           |
|----|---------------|--|---|-----------|
| 44 | 00000001032   | Газонокосилка Етак   | 1 | 11 100,00 |
| 45 | 00000000062   | Гараж металлический  | 1 | 8 397,70  |
| 46 | 00000000075   | Генератор с горгазом   | 1 | 4 374,39  |
| 47 | 1101041089    | Детский зеркальный уголок с пузырьчатой колонной                       | 1 | 14 700,00 |
| 48 | 1101091052    | Детское игровое панно «Звездное небо» АЛ 501 73*73                     | 1 | 12 900,00 |
| 49 | 00000001042   | Диван универсальный  | 1 | 22 440,00 |
| 50 | 00000001043   | Диван универсальный  | 1 | 22 440,00 |
| 51 | 00000000194   | Диск раскройный нож  | 1 | 3 360,00  |
| 52 | 00000000191   | Диск раскройный нож  | 1 | 5 376,00  |
| 53 | 1101061158    | Доска 1000*3000 ауд. ДК32б   | 1 | 4 850,00  |
| 54 | 00000001039   | Доска 1012/3012 ауд. ДА-32з  | 1 | 4 284,00  |
| 55 | 00000001043   | Доска 1012/3012 ауд. ДА-32з  | 1 | 4 069,80  |
| 56 | 00000001043-1 | Доска 1012/3012 ауд. ДА-32з  | 1 | 4 069,80  |
| 57 | 1101091051    | Игровое тактильное панно «Ежик» АЛ 272                                 | 1 | 5 750,00  |
| 58 | 00000001034   | Инвертор PICO 162 (сварочный аппарат)                                  | 1 | 20 250,00 |
| 59 | 1101041083    | Ионизатор воздуха, модель «Снежинка»                                   | 1 | 3 600,00  |
| 60 | 1101041139    | Камера холодильная 2,20*1,96*1,96                                      | 1 | 52 000,00 |
| 61 | 1101041141    | Кассовая машина «ККМ Ока 102К»   | 1 | 13 200,00 |
| 62 | ОС0000000046  | Керамический турманиевый мат NM-250000                                 | 1 | 22 000,00 |
| 63 | 00000001044   | Колода для рубки мяса  | 1 | 5 250,00  |
| 64 | 00000000922-1 | Колонки  | 1 | 3 210,00  |
| 65 | 00000000922   | Колонки  | 1 | 3 210,00  |
| 66 | 00000001068-6 | Комод универсальный  | 1 | 4 080,00  |
| 67 | 00000001068-7 | Комод универсальный  | 1 | 4 080,00  |
| 68 | 00000001068-8 | Комод универсальный  | 1 | 4 080,00  |
| 69 | 00000001068-5 | Комод универсальный  | 1 | 4 080,00  |
| 70 | 00000001068-4 | Комод универсальный  | 1 | 4 080,00  |
| 71 | 00000001068-3 | Комод универсальный  | 1 | 4 080,00  |
| 72 | 00000001068-2 | Комод универсальный  | 1 | 4 080,00  |
| 73 | 00000001068-1 | Комод универсальный  | 1 | 4 080,00  |
| 74 | 00000001068   | Комод универсальный  | 1 | 4 080,00  |
| 75 | 1101061109    | Комплект гантелей 11 кг  | 1 | 4 679,00  |
| 76 | 1101061110    | Комплект гантелей 13,5 кг  | 1 | 4 679,00  |
| 77 | 1101061108    | Комплект гантелей 8,5 кг   | 1 | 4 679,00  |
| 78 | 00000000637   | Компьютер DST VILLENIUМ-7140 PG Sontron 56 E RN15 HJBRA                | 1 | 29 120,13 |
| 79 | 00000000636   | Компьютер DST VILLENIUМ-7140 PGIP Sontron 56 E RN15 HJBRA 17542 Д      | 1 | 43 024,41 |
| 80 | 00000000640   | Компьютер DST Performance-6900 Sontron 56 E RN15 MJRA                  | 1 | 18 763,29 |
| 81 | 00000000639   | Компьютер DST Performance-6900 Sontron 56 E RN15 MJRA                  | 1 | 18 617,04 |
| 82 | 00000000638   | Компьютер DST Performance-6900 Sontron 56 E RN15 MJRA 17425 Т          | 1 | 22 196,07 |
| 83 | 00000001045   | Компьютер Celeron  | 1 | 13 080,24 |
| 84 | 00000001044   | Компьютер Celeron  | 1 | 13 080,23 |
| 85 | 00000001043   | Компьютер Celeron  | 1 | 13 080,23 |
| 86 | 00000001042   | Компьютер Celeron  | 1 | 13 080,23 |
| 87 | 00000001041   | Компьютер Celeron  | 1 | 13 080,23 |
| 88 | 00000000982   | Компьютер Intel Inside Celeron 2267MHz                                 | 1 | 9 239,45  |
| 89 | 00000000987   | Компьютер Intel Inside Celeron 2267MHz                                 | 1 | 9 239,45  |
| 90 | 000000000034  | Компьютер NTEL CPUCD 3066/533/512 S775 BX ATX/347/SATA 80GB/DVD-/+R/RW | 1 | 34 153,00 |
| 91 | 000000000035  | Компьютер NTEL CPUCD 3066/533/512 S775 BX ATX/347/SATA 80GB/DVD-/+R/RW | 1 | 34 153,00 |
| 92 | 000000000036  | Компьютер NTEL CPUCD 3066/533/512 S775 BX ATX/347/SATA 80GB/DVD-/+R/RW | 1 | 34 153,00 |
| 93 | 00000000628   | Компьютер в комплекте  | 1 | 17 951,31 |
| 94 | 00000001037   | Компьютер в комплекте  | 1 | 8 450,55  |
| 95 | 00000001037-1 | Компьютер в комплекте  | 1 | 8 450,55  |
| 96 | 00000001037-2 | Компьютер в комплекте  | 1 | 8 450,55  |
| 97 | 00000001037-3 | Компьютер в комплекте  | 1 | 8 450,55  |

|     |                 |  |   |           |
|-----|-----------------|--|---|-----------|
| 98  | 00000001037-4   | Компьютер в комплекте                      | 1 | 8 450,55  |
| 99  | 00000001037-5   | Компьютер в комплекте                      | 1 | 8 450,55  |
| 100 | 1101041163      | Компьютер в комплекте                      | 1 | 46 194,50 |
| 101 | 00000000635     | Компьютер в комплекте №80300324 MIDI TOWER | 1 | 27 093,69 |
| 102 | 00000000634     | Компьютер в комплекте №013016              | 1 | 26 239,59 |
| 103 | 00000001040     | Копировальный аппарат Canon 128            | 1 | 9 095,00  |
| 104 | 00000001009     | Копировальный аппарат Canon FC128          | 1 | 8 600,00  |
| 105 | 000000000037    | Кресло стоматологическое (установка)       | 1 | 80 645,00 |
| 106 | 000000000045-15 | Кровать                                    | 1 | 3 004,82  |
| 107 | 000000000045-16 | Кровать                                    | 1 | 3 004,82  |
| 108 | OC0000000051-1  | Кровать                                    | 1 | 3 300,00  |
| 109 | OC0000000051-2  | Кровать                                    | 1 | 3 300,00  |
| 110 | OC0000000051-3  | Кровать                                    | 1 | 3 300,00  |
| 111 | OC0000000051-4  | Кровать                                    | 1 | 3 300,00  |
| 112 | OC0000000051-5  | Кровать                                    | 1 | 3 300,00  |
| 113 | OC0000000051-6  | Кровать                                    | 1 | 3 300,00  |
| 114 | OC0000000051-7  | Кровать                                    | 1 | 3 300,00  |
| 115 | OC0000000051-8  | Кровать                                    | 1 | 3 300,00  |
| 116 | OC0000000051-9  | Кровать                                    | 1 | 3 300,00  |
| 117 | OC0000000051-10 | Кровать                                    | 1 | 3 300,00  |
| 118 | OC0000000051-11 | Кровать                                    | 1 | 3 300,00  |
| 119 | OC0000000051-12 | Кровать                                    | 1 | 3 300,00  |
| 120 | OC0000000051-13 | Кровать                                    | 1 | 3 300,00  |
| 121 | 000000000045-14 | Кровать                                    | 1 | 3 004,82  |
| 122 | 000000000045-13 | Кровать                                    | 1 | 3 004,82  |
| 123 | 000000000045-12 | Кровать                                    | 1 | 3 004,82  |
| 124 | 000000000045-11 | Кровать                                    | 1 | 3 004,82  |
| 125 | 000000000045-10 | Кровать                                    | 1 | 3 004,82  |
| 126 | 000000000045-9  | Кровать                                    | 1 | 3 004,82  |
| 127 | 000000000045-8  | Кровать                                    | 1 | 3 004,82  |
| 128 | 000000000045-7  | Кровать                                    | 1 | 3 004,82  |
| 129 | 000000000045-6  | Кровать                                    | 1 | 3 004,82  |
| 130 | 000000000045-5  | Кровать                                    | 1 | 3 004,82  |
| 131 | 000000000045-4  | Кровать                                    | 1 | 3 004,82  |
| 132 | 000000000045-3  | Кровать                                    | 1 | 3 004,82  |
| 133 | 000000000045-2  | Кровать                                    | 1 | 3 004,82  |
| 134 | 000000000045-1  | Кровать                                    | 1 | 3 004,82  |
| 135 | OC0000000051    | Кровать                                    | 1 | 3 300,00  |
| 136 | 000000000045    | Кровать                                    | 1 | 3 004,82  |
| 137 | OC0000000051-29 | Кровать                                    | 1 | 3 300,00  |
| 138 | OC0000000051-28 | Кровать                                    | 1 | 3 300,00  |
| 139 | OC0000000051-27 | Кровать                                    | 1 | 3 300,00  |
| 140 | OC0000000051-26 | Кровать                                    | 1 | 3 300,00  |
| 141 | OC0000000051-25 | Кровать                                    | 1 | 3 300,00  |
| 142 | OC0000000051-24 | Кровать                                    | 1 | 3 300,00  |
| 143 | OC0000000051-23 | Кровать                                    | 1 | 3 300,00  |
| 144 | OC0000000051-22 | Кровать                                    | 1 | 3 300,00  |
| 145 | OC0000000051-21 | Кровать                                    | 1 | 3 300,00  |
| 146 | OC0000000051-20 | Кровать                                    | 1 | 3 300,00  |
| 147 | OC0000000051-19 | Кровать                                    | 1 | 3 300,00  |
| 148 | OC0000000051-18 | Кровать                                    | 1 | 3 300,00  |
| 149 | OC0000000051-17 | Кровать                                    | 1 | 3 300,00  |
| 150 | OC0000000051-16 | Кровать                                    | 1 | 3 300,00  |
| 151 | OC0000000051-15 | Кровать                                    | 1 | 3 300,00  |
| 152 | OC0000000051-14 | Кровать                                    | 1 | 3 300,00  |
| 153 | 00000001038-14  | Кровать односпальная                       | 1 | 4 080,00  |
| 154 | 00000001038-13  | Кровать односпальная                       | 1 | 4 080,00  |
| 155 | 00000001038-12  | Кровать односпальная                       | 1 | 4 080,00  |

|     |                |  |   |           |
|-----|----------------|--|---|-----------|
| 156 | 00000001038-11 | Кровать односпальная   | 1 | 4 080,00  |
| 157 | 00000001038-10 | Кровать односпальная   | 1 | 4 080,00  |
| 158 | 00000001038-9  | Кровать односпальная   | 1 | 4 080,00  |
| 159 | 00000001038-8  | Кровать односпальная   | 1 | 4 080,00  |
| 160 | 00000001038-7  | Кровать односпальная   | 1 | 4 080,00  |
| 161 | 00000001038-6  | Кровать односпальная   | 1 | 4 080,00  |
| 162 | 00000001038-5  | Кровать односпальная   | 1 | 4 080,00  |
| 163 | 00000001038-4  | Кровать односпальная   | 1 | 4 080,00  |
| 164 | 00000001038-3  | Кровать односпальная   | 1 | 4 080,00  |
| 165 | 00000001038-2  | Кровать односпальная   | 1 | 4 080,00  |
| 166 | 00000001038-1  | Кровать односпальная   | 1 | 4 080,00  |
| 167 | 00000001038    | Кровать односпальная   | 1 | 4 080,00  |
| 168 | 00000001003    | Кушетка КМС  | 1 | 4 280,00  |
| 169 | 1101061146     | Лыжные комплекты Atemi Escape, крепление 75 мм, рост 200     | 1 | 3 103,00  |
| 170 | 1101061145     | Лыжные комплекты Atemi Escape, крепление 75 мм, рост 200     | 1 | 3 103,00  |
| 171 | 1101061142     | Лыжные комплекты Atemi Escape, крепление 75 мм, рост 200     | 1 | 3 103,00  |
| 172 | 1101061147     | Лыжные комплекты Atemi Escape, крепление 75 мм, рост 200     | 1 | 3 103,00  |
| 173 | 1101061148     | Лыжные комплекты Atemi Escape, крепление 75 мм, рост 200     | 1 | 3 103,00  |
| 174 | 00000001013    | М/компрессор 2190E   | 1 | 13 674,00 |
| 175 | 00000001069-4  | Масляный обогреватель  | 1 | 3 736,80  |
| 176 | 00000001069-3  | Масляный обогреватель  | 1 | 3 736,80  |
| 177 | 00000001069-2  | Масляный обогреватель  | 1 | 3 736,80  |
| 178 | 00000001069    | Масляный обогреватель  | 1 | 3 736,80  |
| 179 | 00000001069-1  | Масляный обогреватель  | 1 | 3 736,80  |
| 180 | 1101061086     | Мат напольный АЛ 268/1 (класс «престиж»)                     | 1 | 5 700,00  |
| 181 | 1101061076     | Мат настенный АЛ 269/1 (класс «престиж»)                     | 1 | 4 850,00  |
| 182 | 00000000368    | Машина для пришивания пуговиц                                | 1 | 12 074,40 |
| 183 | 00000001060    | Мебель модульная для офиса                                   | 1 | 35 292,00 |
| 184 | 00000001066    | Модульная система «Аллегро»                                  | 1 | 3 009,00  |
| 185 | 00000001065    | Модульная система «Аллегро»                                  | 1 | 4 539,00  |
| 186 | 00000001064    | Модульная система «Аллегро»                                  | 1 | 6 222,00  |
| 187 | ОС0000000040   | Модульная система для офиса                                  | 1 | 16 500,00 |
| 188 | ОС0000000041   | Модульная система для офиса                                  | 1 | 16 500,00 |
| 189 | ОС0000000042   | Модульная система для офиса                                  | 1 | 17 000,00 |
| 190 | ОС0000000044   | Модульная система для офиса                                  | 1 | 9 850,00  |
| 191 | 00000001017    | Монитор 17" LCD  | 1 | 7 297,08  |
| 192 | 00000001017-1  | Монитор 17" LCD  | 1 | 7 297,08  |
| 193 | 00000001049    | Монитор Acer AL 1716   | 1 | 5 495,90  |
| 194 | 00000001049-1  | Монитор Acer AL 1716   | 1 | 5 495,90  |
| 195 | 00000001049-2  | Монитор Acer AL 1716   | 1 | 5 495,90  |
| 196 | 00000001049-3  | Монитор Acer AL 1716   | 1 | 5 495,90  |
| 197 | 00000001024    | Монитор LCD ж/к 17 «ВенQ»                                    | 1 | 6 300,00  |
| 198 | 00000001024-1  | Монитор LCD ж/к 17 «ВенQ»                                    | 1 | 6 300,00  |
| 199 | 00000001012    | Монитор ж/к 17 «ВенQ»  | 1 | 7 701,00  |
| 200 | 00000001012-1  | Монитор ж/к 17 «ВенQ»  | 1 | 7 701,00  |
| 201 | 00000001012-2  | Монитор ж/к 17 «ВенQ»  | 1 | 7 701,00  |
| 202 | 00000001012-3  | Монитор ж/к 17 «ВенQ»  | 1 | 7 701,00  |
| 203 | 00000001012-4  | Монитор ж/к 17 «ВенQ»  | 1 | 7 701,00  |
| 204 | 00000001012-5  | Монитор ж/к 17 «ВенQ»  | 1 | 7 701,00  |
| 205 | 00000001036    | Монитор жидкокристаллический 17 Acer FL 1716 as silver-black | 1 | 5 781,77  |
| 206 | 00000001036-1  | Монитор жидкокристаллический 17 Acer FL 1716 as silver-black | 1 | 5 781,77  |
| 207 | 00000001036-2  | Монитор жидкокристаллический 17 Acer FL 1716 as silver-black | 1 | 5 781,77  |
| 208 | 00000001036-3  | Монитор жидкокристаллический 17 Acer FL 1716 as silver-black | 1 | 5 781,77  |
| 209 | 00000001036-4  | Монитор жидкокристаллический 17 Acer FL 1716 as silver-black | 1 | 5 781,77  |
| 210 | 00000001036-5  | Монитор жидкокристаллический 17 Acer FL 1716 as silver-black | 1 | 5 781,77  |
| 211 | 1101041140     | Моноблочная холодильная машина<br>ММ 113 S                   | 1 | 48 000,00 |
| 212 | 00000000063    | Морозильник МКШ  | 1 | 6 278,25  |

|     |                |   |   |           |
|-----|----------------|---|---|-----------|
| 213 | 00000000223    | Музыкальный центр   | 1 | 3 748,50  |
| 214 | 1101041093     | Музыкальный центр LG LM-K 6960 Q                            | 1 | 12 000,00 |
| 215 | 1101041081     | Музыкальный центр SAMSUNG MAX-T35Q                          | 1 | 8 100,00  |
| 216 | 000000000074   | Мягкая мебель   | 1 | 6 286,50  |
| 217 | 00000001055    | Мягкая мебель для сна и отдыха                              | 1 | 20 094,00 |
| 218 | 00000001054    | Мягкая мебель для сна и отдыха                              | 1 | 20 094,00 |
| 219 | 00000001053    | Мягкая мебель для сна и отдыха                              | 1 | 20 094,00 |
| 220 | 1101061150     | Мяч ф/б SELECT Super League АМФЗ РФС, р.4                   | 1 | 4 000,00  |
| 221 | 1101061149     | Мяч ф/б SELECT Super League АМФЗ РФС, р.4                   | 1 | 4 000,00  |
| 222 | 1101061143     | Мяч ф/б SELECT Super League АМФЗ РФС, р.4                   | 1 | 4 000,00  |
| 223 | 00000001040    | Набор мягкой мебели   | 1 | 15 912,00 |
| 224 | 00000000089    | Облучатель  | 1 | 5 677,29  |
| 225 | 00000001011    | Облучатель ОБН-450  | 1 | 8 080,80  |
| 226 | 000000000055   | Овощерезка  | 1 | 3 214,20  |
| 227 | 1101041130     | Овощерезка МПР-350,02                                       | 1 | 30 000,00 |
| 228 | 00000000642    | Оконный кондиционер «Електа-755 Т»                          | 1 | 17 328,43 |
| 229 | 00000000643    | Оконный кондиционер «Електа-755 Т»                          | 1 | 17 328,43 |
| 230 | 1101091046     | Панно «Живая вода» 42*58                                    | 1 | 3 500,00  |
| 231 | 000000000038   | Плита ПЭ-051 СП   | 1 | 16 209,66 |
| 232 | 000000000072-1 | Подъемник   | 1 | 6 380,34  |
| 233 | 000000000072   | Подъемник   | 1 | 6 380,34  |
| 234 | 1101041086     | Прибор для создания динам. успоко. эффекта «Плазма 250»     | 1 | 18 950,00 |
| 235 | 1101041078     | Прибор для массажа VITEK VT-1389                            | 1 | 4 800,00  |
| 236 | 1101041080     | Прибор для создания световых эффектов «Зебра-50»            | 1 | 3 450,00  |
| 237 | 00000000193    | Принтер   | 1 | 4 486,30  |
| 238 | 00000000623    | Принтер лазерный Jet 1005                                   | 1 | 10 016,37 |
| 239 | 00000000622    | Принтер лазерный Jet 1150                                   | 1 | 13 004,55 |
| 240 | 00000000641    | Принтер лазерный «Канон-810»                                | 1 | 12 061,84 |
| 241 | 00000001018-1  | Принтер HP LasserJet  | 1 | 5 912,94  |
| 242 | 00000001018    | Принтер HP LasserJet  | 1 | 5 912,94  |
| 243 | 00000001010    | Принтер лазерный HP LJ 1020                                 | 1 | 6 955,00  |
| 244 | 00000001060    | Принтер лазерный Xerox Phaser 3117                          | 1 | 3 409,76  |
| 245 | 00000001060-1  | Принтер лазерный Xerox Phaser 3117                          | 1 | 3 409,76  |
| 246 | 00000001025    | Принтер лазерный персональный HP Laser 1018(СВ 419А)        | 1 | 3 860,00  |
| 247 | 00000000990    | Принтер/копир/сканер DCP-110 С                              | 1 | 9 630,00  |
| 248 | 1101041076     | Промышленный оверлок (комплект) IL-757 F VERITAS            | 1 | 21 800,00 |
| 249 | 1101041077     | Промышленная швейная машина (комплект) IL-500- 01 «VERITAS» | 1 | 32 500,00 |
| 250 | 1101061075     | Пуфик-кресло с гранулами Ал 266                             | 1 | 5 200,00  |
| 251 | 1101041087     | Пучок волоконно-оптических волокон «Звездный дождь»         | 1 | 20 650,00 |
| 252 | 00000001070    | Пылесос бытовой   | 1 | 3 806,23  |
| 253 | 00000001070-1  | Пылесос бытовой   | 1 | 3 806,23  |
| 254 | 00000001070-2  | Пылесос бытовой   | 1 | 3 806,23  |
| 255 | 00000001070-3  | Пылесос бытовой   | 1 | 3 806,24  |
| 256 | 00000001070-4  | Пылесос бытовой   | 1 | 3 806,23  |
| 257 | 00000001068    | ПЭВМ HP Compaq EVO D230 MT                                  | 1 | 29 283,00 |
| 258 | 00000001069    | ПЭВМ HP Compaq EVO D230 MT                                  | 1 | 29 283,00 |
| 259 | 00000001070    | ПЭВМ HP Compaq EVO D230 MT                                  | 1 | 29 283,00 |
| 260 | 1101041073     | Раскройный нож (верт.) «Хофман»HF-100                       | 1 | 17 200,00 |
| 261 | 1101041072     | Раскройный нож (верт.) «Хофман»HF-60 S                      | 1 | 17 200,00 |
| 262 | 1101041074     | Раскройный нож (верт.) «Хофман»HF-60 S                      | 1 | 17 200,00 |
| 263 | 1101041091     | Световой прибор SVP250                                      | 1 | 8 200,00  |
| 264 | 00000000923    | Синтезатор  | 1 | 3 330,00  |
| 265 | OC0000000080   | Система кондиционирования Lessar                            | 1 | 33 981,20 |
| 266 | OC0000000071   | Система кондиционирования Lessar                            | 1 | 21 581,20 |
| 267 | OC0000000079   | Система кондиционирования Lessar                            | 1 | 25 481,20 |
| 268 | OC0000000078   | Система кондиционирования Lessar                            | 1 | 25 481,20 |
| 269 | OC0000000077   | Система кондиционирования Lessar                            | 1 | 25 481,20 |

|     |                |   |   |           |
|-----|----------------|---|---|-----------|
| 270 | OC0000000076   | Система кондиционирования Lessar          | 1 | 25 481,20 |
| 271 | OC0000000075   | Система кондиционирования Lessar          | 1 | 22 881,20 |
| 272 | OC0000000074   | Система кондиционирования Lessar          | 1 | 22 881,20 |
| 273 | OC0000000073   | Система кондиционирования Lessar          | 1 | 22 881,20 |
| 274 | OC0000000072   | Система кондиционирования Lessar          | 1 | 21 581,20 |
| 275 | 00000001008    | Системный блок Celeron 315                | 1 | 16 050,00 |
| 276 | 00000001023    | Системный блок Pentium                    | 1 | 22 730,00 |
| 277 | 00000001022    | Системный блок Pentium                    | 1 | 22 730,00 |
| 278 | 00000001016    | Системный блок Celeron                    | 1 | 11 089,44 |
| 279 | 00000001015    | Системный блок Celeron                    | 1 | 11 089,44 |
| 280 | 00000000217    | Сканер                                    | 1 | 4 391,10  |
| 281 | 000000000054   | Станок К-125                              | 1 | 4 477,59  |
| 282 | 1101041071     | Станок отделочный 110 А                   | 1 | 74 000,00 |
| 283 | 1101061177     | Стеллаж крашенный                         | 1 | 7 500,00  |
| 284 | 1101061178     | Стеллаж крашенный                         | 1 | 7 500,00  |
| 285 | 1101061179     | Стеллаж крашенный                         | 1 | 4 000,00  |
| 286 | 1101061180     | Стеллаж крашенный                         | 1 | 4 000,00  |
| 287 | 1101061181     | Стеллаж крашенный                         | 1 | 7 500,00  |
| 288 | 1101061172     | Стеллаж производственный (кухонный)       | 1 | 6 500,00  |
| 289 | 1101061173     | Стеллаж производственный (кухонный)       | 1 | 6 500,00  |
| 290 | 1101061174     | Стеллаж производственный (кухонный)       | 1 | 6 500,00  |
| 291 | 1101061175     | Стеллаж производственный (кухонный)       | 1 | 6 500,00  |
| 292 | 1101061176     | Стеллаж производственный (кухонный)       | 1 | 6 500,00  |
| 293 | 000000000066   | Стенка «Аист»                             | 1 | 7 585,71  |
| 294 | 000000000066-1 | Стенка «Аист»                             | 1 | 7 585,71  |
| 295 | 000000000066-2 | Стенка «Аист»                             | 1 | 7 585,71  |
| 296 | 00000001067    | Стенка «Офис»                             | 1 | 10 710,00 |
| 297 | 000000000070   | Стенка                                    | 1 | 5 619,75  |
| 298 | 1101061120     | Стол                                      | 1 | 6 640,00  |
| 299 | 1101061211     | Стол врача (белый)                        | 1 | 6 910,00  |
| 300 | 1101061212     | Стол врача (белый)                        | 1 | 6 910,00  |
| 301 | 00000001058    | Стол для заседаний                        | 1 | 18 564,00 |
| 302 | 1101061214     | Столик инструментальный СИ-5              | 1 | 6 410,00  |
| 303 | 1101061116     | Стол комбинированный со встроенной тумбой | 1 | 7 260,00  |
| 304 | 1101061114     | Стол комбинированный со встроенной тумбой | 1 | 7 260,00  |
| 305 | 1101061113     | Стол комбинированный со встроенной тумбой | 1 | 7 260,00  |
| 306 | 1101061112     | Стол комбинированный со встроенной тумбой | 1 | 7 260,00  |
| 307 | OC0000000070   | Стол компьютерный                         | 1 | 5 219,59  |
| 308 | OC0000000070-1 | Стол компьютерный                         | 1 | 5 219,59  |
| 309 | OC0000000070-2 | Стол компьютерный                         | 1 | 5 219,59  |
| 310 | 00000001061    | Стол офисный угловой для руководителя     | 1 | 20 808,00 |
| 311 | 1101061164     | Стол производственный                     | 1 | 3 000,00  |
| 312 | 1101061165     | Стол производственный                     | 1 | 3 000,00  |
| 313 | 1101061166     | Стол производственный                     | 1 | 3 000,00  |
| 314 | 1101061167     | Стол производственный                     | 1 | 3 260,00  |
| 315 | 1101061168     | Стол производственный                     | 1 | 4 700,00  |
| 316 | 1101061170     | Стол производственный                     | 1 | 5 700,00  |
| 317 | 1101061169     | Стол производственный                     | 1 | 5 700,00  |
| 318 | 1101061128     | Стол разделочный СП-10-2                  | 1 | 7 725,00  |
| 319 | 1101061127     | Стол разделочный СП-10-2                  | 1 | 7 725,00  |
| 320 | 1101061126     | Стол разделочный СП-10-2                  | 1 | 7 725,00  |
| 321 | 1101061125     | Стол разделочный СП-10-2                  | 1 | 7 725,00  |
| 322 | 1101061124     | Стол разделочный СП-10-2                  | 1 | 7 725,00  |
| 323 | 1101061123     | Стол разделочный СП-10-2                  | 1 | 7 725,00  |
| 324 | 1101061122     | Стол разделочный СП-10-2                  | 1 | 7 725,00  |
| 325 | 1101061121     | Стол разделочный СП-10-2                  | 1 | 7 725,00  |
| 326 | 00000001057    | Стол стычной                              | 1 | 17 319,60 |
| 327 | 1101061117     | Столешница                                | 1 | 3 380,00  |

|     |               |                                 |   |            |
|-----|---------------|---------------------------------|---|------------|
| 328 | 1101061118    | Столешница                      | 1 | 3 380,00   |
| 329 | 1101061119    | Столешница                      | 1 | 4 120,00   |
| 330 | 1101061213    | Столик инструментальный СИ-2    | 1 | 4 410,00   |
| 331 | 00000000941   | Телевизор                       | 1 | 4 943,40   |
| 332 | 00000000985   | Телевизор Panasonic-21 FS-10 T  | 1 | 8 231,51   |
| 333 | 00000000083   | Телевизор «Акира»               | 1 | 3 370,08   |
| 334 | 00000000186   | Телевизор «Крон»                | 1 | 3 243,94   |
| 335 | 00000001050   | Телевизор 21 с плоским экраном  | 1 | 5 803,80   |
| 336 | 1101041092    | Телевизор LG 42PC3RV            | 1 | 39 800,00  |
| 337 | 00000001050   | Телевизор Samsung 29 (72 см)    | 1 | 11 900,00  |
| 338 | 00000001051   | Телевизор Samsung 29 (72 см)    | 1 | 11 900,00  |
| 339 | 00000001052   | Телевизор Samsung 29 (72 см)    | 1 | 11 900,00  |
| 340 | 00000001053   | Телевизор Samsung 29 (72 см)    | 1 | 11 900,00  |
| 341 | 00000001054   | Телевизор Samsung 29 (72 см)    | 1 | 11 900,00  |
| 342 | 00000001019   | Телефакс Panasonic RX-FT        | 1 | 7 398,06   |
| 343 | 000000000067  | Токарно-винтовой станок         | 1 | 4 469,76   |
| 344 | 00000000192   | Тренажер                        | 1 | 6 286,50   |
| 345 | 00000000958   | Усилитель «Альфа»               | 1 | 3 219,00   |
| 346 | 00000000627   | Факсимильный Panasonic KX-FT-22 | 1 | 7 933,73   |
| 347 | 1101041085    | Фонтан комнатный                | 1 | 3 150,00   |
| 348 | 1101041129    | Хлеборезка COUPE-PAIN           | 1 | 8 200,00   |
| 349 | 000000000039  | Холодильная камера              | 1 | 116 676,45 |
| 350 | 00000001055   | Холодильник «Бирюса-10»         | 1 | 9 500,00   |
| 351 | 00000001055-1 | Холодильник «Бирюса-10»         | 1 | 9 500,00   |
| 352 | 00000001055-2 | Холодильник «Бирюса-10»         | 1 | 9 500,00   |
| 353 | 00000001055-3 | Холодильник «Бирюса-10»         | 1 | 9 500,00   |
| 354 | 00000001055-9 | Холодильник «Бирюса-10»         | 1 | 9 500,00   |
| 355 | 00000001055-8 | Холодильник «Бирюса-10»         | 1 | 9 500,00   |
| 356 | 00000001055-7 | Холодильник «Бирюса-10»         | 1 | 9 500,00   |
| 357 | 00000001055-6 | Холодильник «Бирюса-10»         | 1 | 9 500,00   |
| 358 | 00000001055-5 | Холодильник «Бирюса-10»         | 1 | 9 500,00   |
| 359 | 00000001055-4 | Холодильник «Бирюса-10»         | 1 | 9 500,00   |
| 360 | 00000001021-5 | Холодильник бытовой             | 1 | 9 529,40   |
| 361 | 00000001021-4 | Холодильник бытовой             | 1 | 9 529,40   |
| 362 | 00000001021   | Холодильник бытовой             | 1 | 9 529,40   |
| 363 | 00000001021-1 | Холодильник бытовой             | 1 | 9 529,40   |
| 364 | 00000001021-2 | Холодильник бытовой             | 1 | 9 529,40   |
| 365 | 00000001021-3 | Холодильник бытовой             | 1 | 9 529,40   |
| 366 | 00000001007   | Холодильник «Саратов КШ-160»    | 1 | 7 731,90   |
| 367 | 00000000607   | Швейная машина 1022-М           | 1 | 9 721,60   |
| 368 | 00000000607-1 | Швейная машина 1022-М           | 1 | 9 721,60   |
| 369 | 00000000607-2 | Швейная машина 1022-М           | 1 | 9 721,60   |
| 370 | 00000000607-3 | Швейная машина 1022-М           | 1 | 9 721,60   |
| 371 | 00000000607-4 | Швейная машина 1022-М           | 1 | 9 721,60   |
| 372 | 00000000607-5 | Швейная машина 1022-М           | 1 | 9 721,60   |
| 373 | 00000000608   | Швейная машина 51-А             | 1 | 20 104,00  |
| 374 | 00000000609   | Швейная машина 51-А             | 1 | 20 104,00  |
| 375 | 00000000610   | Швейная машина 1022-М           | 1 | 9 721,60   |
| 376 | 00000000614   | Швейная машина 1022-М           | 1 | 9 721,60   |
| 377 | 00000000617   | Швейная машина 1022-М           | 1 | 9 721,60   |
| 378 | 00000000617-6 | Швейная машина 1022-М           | 1 | 9 721,60   |
| 379 | 00000000617-5 | Швейная машина 1022-М           | 1 | 9 721,60   |
| 380 | 00000000619   | Швейная машина 1022-М           | 1 | 9 721,60   |
| 381 | 00000000614-1 | Швейная машина 1022-М           | 1 | 9 721,60   |
| 382 | 00000000614-2 | Швейная машина 1022-М           | 1 | 9 721,60   |
| 383 | 00000000614-3 | Швейная машина 1022-М           | 1 | 9 721,60   |

|     |                |  |   |           |
|-----|----------------|--|---|-----------|
| 384 | 00000000614-4  | Швейная машина 1022-M                    | 1 | 9 721,60  |
| 385 | 00000000614-5  | Швейная машина 1022-M                    | 1 | 9 721,60  |
| 386 | 00000000617-1  | Швейная машина 1022-M                    | 1 | 9 721,60  |
| 387 | 00000000617-2  | Швейная машина 1022-M                    | 1 | 9 721,60  |
| 388 | 00000000617-4  | Швейная машина 1022-M                    | 1 | 9 721,60  |
| 389 | 00000000617-3  | Швейная машина 1022-M                    | 1 | 9 721,60  |
| 390 | 00000000616    | Швейная машина 25-1, петельная           | 1 | 39 648,00 |
| 391 | 00000000613    | Швейная машина 330-8                     | 1 | 33 600,00 |
| 392 | 00000000618    | Швейная машина 51-A                      | 1 | 20 104,00 |
| 393 | 00000000612    | Швейная машина 550-M                     | 1 | 30 128,00 |
| 394 | 00000000615    | Швейная машина Gems Gem                  | 1 | 24 511,20 |
| 395 | 00000000611    | Швейная машина Gems Gem 0818             | 1 | 24 511,20 |
| 396 | 00000001073    | Ширма медицинская 4-секционная ПВХ       | 1 | 4 200,00  |
| 397 | 00000001073-1  | Ширма медицинская 4-секционная ПВХ       | 1 | 4 200,00  |
| 398 | 00000001074    | Ширма медицинская 5-секционная ПВХ       | 1 | 5 200,00  |
| 399 | 00000001059-10 | Шкаф 3-створчатый с антресолью           | 1 | 5 508,00  |
| 400 | 00000001059-9  | Шкаф 3-створчатый с антресолью           | 1 | 5 508,00  |
| 401 | 00000001059-8  | Шкаф 3-створчатый с антресолью           | 1 | 5 508,00  |
| 402 | 00000001059-7  | Шкаф 3-створчатый с антресолью           | 1 | 5 508,00  |
| 403 | 00000001059-6  | Шкаф 3-створчатый с антресолью           | 1 | 5 508,00  |
| 404 | 00000001059-5  | Шкаф 3-створчатый с антресолью           | 1 | 5 508,00  |
| 405 | 00000001059-4  | Шкаф 3-створчатый с антресолью           | 1 | 5 508,00  |
| 406 | 00000001059-3  | Шкаф 3-створчатый с антресолью           | 1 | 5 508,00  |
| 407 | 00000001059-2  | Шкаф 3-створчатый с антресолью           | 1 | 5 508,00  |
| 408 | 00000001059-1  | Шкаф 3-створчатый с антресолью           | 1 | 5 508,00  |
| 409 | 00000001059    | Шкаф 3-створчатый с антресолью           | 1 | 5 508,00  |
| 410 | 1101061215     | Шкаф для документов белый                | 1 | 5 410,00  |
| 411 | 1101061210     | Шкаф для документов полуоткрытый (ольха) | 1 | 3 700,00  |
| 412 | 1101061209     | Шкаф для документов полуоткрытый (ольха) | 1 | 3 700,00  |
| 413 | 1101061208     | Шкаф для документов полуоткрытый (ольха) | 1 | 3 700,00  |
| 414 | 1101061207     | Шкаф для документов полуоткрытый (ольха) | 1 | 3 700,00  |
| 415 | 1101061206     | Шкаф для документов полуоткрытый (ольха) | 1 | 3 700,00  |
| 416 | 1101061205     | Шкаф для документов полуоткрытый (ольха) | 1 | 3 700,00  |
| 417 | 1101061204     | Шкаф для документов полуоткрытый (ольха) | 1 | 3 700,00  |
| 418 | 1101061203     | Шкаф для документов полуоткрытый (ольха) | 1 | 3 700,00  |
| 419 | 1101061202     | Шкаф для документов полуоткрытый (ольха) | 1 | 3 700,00  |
| 420 | 1101061201     | Шкаф для документов полуоткрытый (ольха) | 1 | 3 700,00  |
| 421 | 1101061198     | Шкаф для документов полуоткрытый (ольха) | 1 | 3 700,00  |
| 422 | 1101061199     | Шкаф для документов полуоткрытый (ольха) | 1 | 3 700,00  |
| 423 | 1101061200     | Шкаф для документов полуоткрытый (ольха) | 1 | 3 700,00  |
| 424 | OC0000000060-4 | Шкаф для одежды                          | 1 | 6 800,00  |
| 425 | OC0000000060-3 | Шкаф для одежды                          | 1 | 6 800,00  |
| 426 | OC0000000060-2 | Шкаф для одежды                          | 1 | 6 800,00  |
| 427 | OC0000000060-1 | Шкаф для одежды                          | 1 | 6 800,00  |
| 428 | OC0000000060   | Шкаф для одежды                          | 1 | 6 800,00  |
| 429 | 1101061197     | Шкаф для одежды (ольха)                  | 1 | 3 900,00  |
| 430 | 1101061196     | Шкаф для одежды (ольха)                  | 1 | 3 900,00  |
| 431 | 1101061195     | Шкаф для одежды (ольха)                  | 1 | 3 900,00  |
| 432 | 1101061194     | Шкаф для одежды (ольха)                  | 1 | 3 900,00  |
| 433 | 1101061193     | Шкаф для одежды (ольха)                  | 1 | 3 900,00  |
| 434 | 1101061192     | Шкаф для одежды (ольха)                  | 1 | 3 900,00  |
| 435 | 1101061191     | Шкаф для одежды (ольха)                  | 1 | 3 900,00  |
| 436 | 1101061190     | Шкаф для одежды (ольха)                  | 1 | 3 900,00  |
| 437 | 1101061187     | Шкаф для одежды (ольха)                  | 1 | 3 900,00  |
| 438 | 1101061188     | Шкаф для одежды (ольха)                  | 1 | 3 900,00  |
| 439 | 1101061189     | Шкаф для одежды (ольха)                  | 1 | 3 900,00  |

|               |                |   |            |                   |
|---------------|----------------|---|------------|-------------------|
| 440           | 00000000040    | Шкаф жаровочный-2ШЖЭ-1,36   | 1          | 21 455,94         |
| 441           | 0000001002     | Шкаф МКП-013/02   | 1          | 5 681,70          |
| 442           | 0000001052     | Шкаф угловой  | 1          | 5 304,00          |
| 443           | ОС0000000058   | Шкаф угловой  | 1          | 6 800,00          |
| 444           | 0000001052-1   | Шкаф угловой  | 1          | 5 304,00          |
| 445           | ОС0000000058-8 | Шкаф угловой  | 1          | 6 800,00          |
| 446           | ОС0000000058-7 | Шкаф угловой  | 1          | 6 800,00          |
| 447           | ОС0000000058-6 | Шкаф угловой  | 1          | 6 800,00          |
| 448           | ОС0000000058-5 | Шкаф угловой  | 1          | 6 800,00          |
| 449           | ОС0000000058-4 | Шкаф угловой  | 1          | 6 800,00          |
| 450           | ОС0000000058-3 | Шкаф угловой  | 1          | 6 800,00          |
| 451           | 0000001052-2   | Шкаф угловой  | 1          | 5 304,00          |
| 452           | 0000001052-3   | Шкаф угловой  | 1          | 5 304,00          |
| 453           | 0000001052-4   | Шкаф угловой  | 1          | 5 304,00          |
| 454           | 0000001052-5   | Шкаф угловой  | 1          | 5 304,00          |
| 455           | 0000001052-6   | Шкаф угловой  | 1          | 5 304,00          |
| 456           | ОС0000000058-2 | Шкаф угловой  | 1          | 6 800,00          |
| 457           | ОС0000000058-1 | Шкаф угловой  | 1          | 6 800,00          |
| 458           | 0000001052-10  | Шкаф угловой  | 1          | 5 304,00          |
| 459           | 0000001052-9   | Шкаф угловой  | 1          | 5 304,00          |
| 460           | 0000001052-7   | Шкаф угловой  | 1          | 5 304,00          |
| 461           | 0000001052-8   | Шкаф угловой  | 1          | 5 304,00          |
| 462           | 00000000043    | Шкаф холодильный комбинированный  | 1          | 38 834,40         |
| 463           | 00000000041    | Шкаф холодильный ШХ-08 М  | 1          | 45 175,00         |
| 464           | 00000000042    | Шкаф холодильный ШХ-08М   | 1          | 45 175,00         |
| 465           | 1101061111     | Штанга, комплект (гриф L2200мм d50мм (до 400 кг) замок олимп. трещетка (хром); диски обрезиненные черные D51мм – 2 шт. по 5 кг, 2 шт. по 10 кг, 2 шт. по 15 кг) | 1          | 41 344,00         |
| 466           | 00000000088    | Электрический кардиограф  | 1          | 5 325,12          |
| 467           | 00000000370    | Электрический котел   | 1          | 3 284,34          |
| 468           | 00000000370-1  | Электрический котел   | 1          | 3 284,35          |
| 469           | 00000000050    | Электрический котел   | 1          | 3 155,95          |
| 470           | 00000000058    | Электрический котел   | 1          | 5 457,19          |
| 471           | 00000000073    | Электроусилитель «Родина»   | 1          | 3 271,31          |
| 472           | 00000000464    | Холодильный шкаф ШХ-1.2   | 1          | 4 915,35          |
| 473           | 00000000983    | Холодильник «Саратов-263» КЦД 200/30  | 1          | 4 854,52          |
| 474           | 00000000984    | Холодильник «Саратов-263» КЦД 200/30  | 1          | 4 854,52          |
| 475           | 00000000081-1  | Холодильник 6-камерный  | 1          | 8 131,20          |
| 476           | 00000000081    | Холодильник 6-камерный  | 1          | 8 131,20          |
| 477           | ОС0000000045   | Электромассажная кровать NM-500   | 1          | 59 000,00         |
| <b>Итого:</b> |                |   | <b>477</b> | <b>5304403,65</b> |

**ПРАВИТЕЛЬСТВО САРАТОВСКОЙ ОБЛАСТИ**  
**РАСПОРЯЖЕНИЕ**

от 30 декабря 2010 года №463-Пр

г. Саратов

**О внесении изменений в распоряжение Правительства Саратовской области от 4 июня 2010 года № 150-Пр**

Внести в распоряжение Правительства Саратовской области от 4 июня 2010 года № 150-Пр «О реализации в Саратовской области пилотного проекта по переводу отдельных учреждений здравоохранения области на преимущественно одноканальное финансирование медицинской помощи через систему обязательного медицинского страхования, направленного на повышение качества услуг в сфере здравоохранения» следующие изменения:

в пункте 4 цифры «2010» заменить «2011»;

пункт 5 изложить в новой редакции:

«5. Рекомендовать органам местного самоуправления муниципальных районов области, учреждения здравоохранения которых участвуют в реализации Пилотного проекта, предусмотреть в местных бюджетах на 2011 год средства на предоставление межбюджетных трансфертов Территориальному фонду обязательного медицинского страхования Саратовской области на реализацию Пилотного проекта.»;

пункт 6 изложить в новой редакции:

«6. Министерству здравоохранения области:

1) подготовить предложения по внесению изменений в Закон Саратовской области «Об областном бюджете на 2011 год» в части предоставления межбюджетных трансфертов Территориальному фонду обязательного медицинского страхования Саратовской области на реализацию Пилотного проекта;

2) во взаимодействии с Территориальным фондом обязательного медицинского страхования области:

обеспечить заключение Соглашений между министерством здравоохранения области, Территориальным фондом обязательного медицинского страхования Саратовской области и областными государственными (муниципальными) учреждениями здравоохранения области, направленных на реализацию Пилотного проекта.»;

пункт 7 изложить в новой редакции:

«7. Контроль за исполнением настоящего распоряжения возложить на заместителя Председателя Правительства области Данилова А.Н.»;

приложение № 2 изложить в новой редакции согласно приложению.

**Губернатор области**

**П. Л. Ипатов**

Приложение к распоряжению  
Правительства области от 30 декабря 2010 года №463-Пр

**Перечень  
областных государственных учреждений здравоохранения,  
участвующих в реализации Пилотного проекта**

1. Государственное учреждение здравоохранения «Областная офтальмологическая больница».
2. Государственное учреждение здравоохранения «Областной кардиохирургический центр» министерства здравоохранения Саратовской области.
3. Государственное учреждение здравоохранения «Областная детская инфекционная клиническая больница».
4. Государственное учреждение здравоохранения «Областной онкологический диспансер № 1».
5. Государственное учреждение здравоохранения «Саратовский онкологический диспансер» министерства здравоохранения Саратовской области.
6. Государственное учреждение здравоохранения «Вольский межрайонный онкологический диспансер» министерства здравоохранения Саратовской области.

**ПРАВИТЕЛЬСТВО САРАТОВСКОЙ ОБЛАСТИ**

**РАСПОРЯЖЕНИЕ**

от 30 декабря 2010 года №464-Пр

г. Саратов

**О внесении изменений в распоряжение Правительства  
Саратовской области от 12 октября 2006 года № 281-Пр**

Внести в приложение к распоряжению Правительства Саратовской области от 12 октября 2006 года № 281-Пр «О создании организационного комитета по подготовке и проведению мероприятий, посвященных 50-летию первого полета человека в космос» следующие изменения:

дополнить абзацем третьего следующего содержания:

«Данилов А.Н. – заместитель Председателя Правительства области, заместитель председателя организационного комитета;»;

вывести из состава комитета Лебедева Д.В.;

ввести в состав комитета:

Блохину И.И. – министра инвестиционной политики области;

Ульянова А.А. – первого заместителя министра экономического развития и торговли области;

абзац тринадцатый исключить.

**Губернатор области**

**П. Л. Ипатов**

## ПРАВИТЕЛЬСТВО САРАТОВСКОЙ ОБЛАСТИ

## РАСПОРЯЖЕНИЕ

от 30 декабря 2010 года №465-Пр

г. Саратов

**О создании государственного автономного учреждения культуры «Саратовский областной театр оперетты»**

В соответствии с Федеральным законом «Об автономных учреждениях», в целях осуществления полномочий в сфере культуры:

1. Создать государственное автономное учреждение культуры «Саратовский областной театр оперетты» путем изменения типа существующего государственного учреждения культуры «Саратовский областной театр оперетты».

2. Наделить министерство культуры области полномочиями учредителя государственного автономного учреждения культуры «Саратовский областной театр оперетты» и возложить на него ответственность за проведение мероприятий по созданию учреждения.

3. Министерству культуры области внести в установленном порядке соответствующие изменения в учредительные документы государственного учреждения культуры «Саратовский областной театр оперетты» до 1 февраля 2011 года.

4. Комитету по управлению имуществом области закрепить за государственным автономным учреждением культуры «Саратовский областной театр оперетты» особо ценное движимое имущество согласно приложению к настоящему распоряжению, а также иное имущество, принадлежащее государственному учреждению культуры «Саратовский областной театр оперетты» на момент издания настоящего распоряжения.

5. Контроль за исполнением настоящего распоряжения возложить на заместителя Председателя Правительства области Данилова А.Н.

6. Настоящее распоряжение вступает в силу с 1 января 2011 года.

Губернатор области

П. Л. Ипатов

Приложение к распоряжению  
Правительства области от 30 декабря 2010 года №465-Пр

**Перечень  
особо ценного движимого имущества, закрепляемого за государственным автономным учреждением культуры  
«Саратовский областной театр оперетты»**

(рублей)

| №п/п | Инвентарный номер | Наименование объекта  | Дата ввода в эксплуатацию | Количество | Балансовая стоимость | Сумма амортизации | Остаточная стоимость на 01.10.2010 |
|------|-------------------|---|---------------------------|------------|----------------------|-------------------|------------------------------------|
| 1    | 01900211          | Арлекин сценический из бархата (занавес)                            | 01.11.1982                | 1          | 3 850,64             | 3 850,64          | 0,00                               |
| 2    | 01900366          | Одежда сцены, в т.ч. кулисы - 3 шт., падуга - 2 шт., задник - 1 шт. | 01.03.1983                | 1          | 5 902,96             | 5 902,96          | 0,00                               |
| 3    | 01900225          | Токарный станок   | 01.05.1969                | 1          | 6 179,67             | 6 179,67          | 0,00                               |
| 4    | 01900360          | Электрофуговальный станок   | 01.05.1969                | 1          | 5 338,34             | 5 338,34          | 0,00                               |
| 5    | 01900123          | Стробоскоп 1500 W   | 30.09.2005                | 1          | 11 247,63            | 11 247,63         | 0,00                               |
| 6    | 01900124          | Прожектор PAR-64  | 30.09.2005                | 1          | 4 055,94             | 4 055,94          | 0,00                               |
| 7    | 01900125          | Прожектор PAR-64  | 30.09.2005                | 1          | 4 055,94             | 4 055,94          | 0,00                               |
| 8    | 01900126          | Прожектор PAR-64  | 30.09.2005                | 1          | 4 055,94             | 4 055,94          | 0,00                               |
| 9    | 01900127          | Прожектор PAR-64  | 30.09.2005                | 1          | 4 055,94             | 4 055,94          | 0,00                               |
| 10   | 01900128          | Прожектор PAR-64  | 30.09.2005                | 1          | 4 055,94             | 4 055,94          | 0,00                               |
| 11   | 01900129          | Прожектор PAR-64  | 30.09.2005                | 1          | 4 055,94             | 4 055,94          | 0,00                               |
| 12   | 01900130          | Пушка световая  | 30.09.2005                | 1          | 15 944,04            | 15 944,04         | 0,00                               |
| 13   | 01900132          | Прожектор театральный «Светоч ArtSpot 2000»                         | 30.11.2005                | 1          | 9 657,00             | 9 657,00          | 0,00                               |
| 14   | 01900163          | Прибор театральный ПРТЛГ 1  | 31.12.2005                | 1          | 3 579,75             | 3 579,75          | 0,00                               |
| 15   | 01900164          | Прибор театральный ПРТЛГ 1  | 31.12.2005                | 1          | 3 579,75             | 3 579,75          | 0,00                               |
| 16   | 01900165          | Прибор театральный ПРТЛГ 1  | 31.12.2005                | 1          | 3 579,75             | 3 579,75          | 0,00                               |
| 17   | 01900166          | Прибор театральный ПРТЛГ 1  | 31.12.2005                | 1          | 3 579,75             | 3 579,75          | 0,00                               |
| 18   | 01900167          | Прибор театральный ПРТЛГ 1  | 31.12.2005                | 1          | 3 579,75             | 3 579,75          | 0,00                               |
| 19   | 01900168          | Прибор театральный ПРТЛГ 1  | 31.12.2005                | 1          | 3 579,75             | 3 579,75          | 0,00                               |
| 20   | 01900179          | Прибор театральный Artspot - 2000                                   | 31.12.2005                | 1          | 7 659,00             | 7 659,00          | 0,00                               |
| 21   | 01900180          | Штатив театральный  | 31.12.2005                | 1          | 4 382,28             | 4 382,28          | 0,00                               |
| 22   | 01900181          | Штатив театральный  | 31.12.2005                | 1          | 4 382,28             | 4 382,28          | 0,00                               |
| 23   | 01900229          | Сканер «Robe Scan 1200 ХТ ДРИШ-1200»                                | 31.03.2004                | 1          | 119 674,24           | 55 813,85         | 63 860,39                          |

|    |          |   |            |   |            |           |            |
|----|----------|---|------------|---|------------|-----------|------------|
| 24 | 01900376 | Прожектор-пушка ПРТС - 1, 1                                     | 01.12.2001 | 1 | 9 500,85   | 9 500,85  | 0,00       |
| 25 | 01900377 | Диапроектор «Пеленг 500 А»                                      | 31.10.2006 | 1 | 6 120,00   | 6 120,00  | 0,00       |
| 26 | 01900638 | Диммер 7Д 12 - 25 ДМХ - 512                                     | 31.05.2010 | 1 | 48 000,00  | 2 285,71  | 45 714,29  |
| 27 | 01900639 | Диммер 7Д 12 - 25 ДМХ - 512                                     | 31.05.2010 | 1 | 48 000,00  | 2 285,71  | 45 714,29  |
| 28 | 01900640 | Диммер 7Д 12 - 25 ДМХ - 512                                     | 31.05.2010 | 1 | 48 000,00  | 2 285,71  | 45 714,29  |
| 29 | 01900641 | Диммер 7Д 12 - 25 ДМХ - 512                                     | 31.05.2010 | 1 | 48 000,00  | 2 285,71  | 45 714,29  |
| 30 | 01900642 | Блок силовой 7Д12-25 ДМХ512                                     | 02.09.2010 | 1 | 49 500,00  | 0,00      | 49 500,00  |
| 31 | 01900643 | Блок силовой 7Д12-25 ДМХ512                                     | 02.09.2010 | 1 | 49 500,00  | 0,00      | 49 500,00  |
| 32 | 01900644 | Блок силовой 7Д12-25 ДМХ512                                     | 02.09.2010 | 1 | 49 500,00  | 0,00      | 49 500,00  |
| 33 | 01900645 | Блок силовой 7Д12-25 ДМХ512                                     | 02.09.2010 | 1 | 49 500,00  | 0,00      | 49 500,00  |
| 34 | 01900646 | Светодиодный прожектор  | 06.09.2010 | 1 | 7 307,70   | 7 307,70  | 0,00       |
| 35 | 01900647 | Светодиодный прожектор  | 06.09.2010 | 1 | 7 307,70   | 7 307,70  | 0,00       |
| 36 | 01900648 | Светодиодный прожектор  | 06.09.2010 | 1 | 7 307,70   | 7 307,70  | 0,00       |
| 37 | 01900649 | Светодиодный прожектор  | 06.09.2010 | 1 | 7 307,70   | 7 307,70  | 0,00       |
| 38 | 01900650 | Светодиодный прожектор  | 06.09.2010 | 1 | 7 307,70   | 7 307,70  | 0,00       |
| 39 | 01900651 | Светодиодный прожектор  | 06.09.2010 | 1 | 7 307,70   | 7 307,70  | 0,00       |
| 40 | 01900652 | Светодиодный прожектор  | 06.09.2010 | 1 | 7 307,70   | 7 307,70  | 0,00       |
| 41 | 01900653 | Светодиодный прожектор  | 06.09.2010 | 1 | 7 307,70   | 7 307,70  | 0,00       |
| 42 | 01900654 | Светодиодный прожектор  | 06.09.2010 | 1 | 7 307,70   | 7 307,70  | 0,00       |
| 43 | 01900655 | Светодиодный прожектор  | 06.09.2010 | 1 | 7 307,70   | 7 307,70  | 0,00       |
| 44 | 01900656 | Светодиодный прожектор  | 06.09.2010 | 1 | 7 307,70   | 7 307,70  | 0,00       |
| 45 | 01900657 | Светодиодный прожектор  | 06.09.2010 | 1 | 7 307,70   | 7 307,70  | 0,00       |
| 46 | 01900658 | Светодиодный прожектор  | 06.09.2010 | 1 | 7 307,70   | 7 307,70  | 0,00       |
| 47 | 01900846 | Пульт управления Leviton Colortraninnovator 48/96 Standard      | 02.09.2010 | 1 | 440 000,00 | 0,00      | 440 000,00 |
| 48 | 01900182 | Металлодетектор Classic   | 31.12.2005 | 1 | 90 750,00  | 61 581,04 | 29 168,96  |
| 49 | 01900191 | Рояль «Фестер»  | 01.11.1968 | 1 | 24 592,56  | 24 592,56 | 0,00       |
| 50 | 01900222 | Пианино «Волжанка»  | 01.11.1968 | 1 | 5 009,07   | 5 009,07  | 0,00       |
| 51 | 01900228 | Рояль «Вейнбах»   | 01.11.1968 | 1 | 17 760,72  | 17 760,72 | 0,00       |
| 52 | 01900240 | Пианино «Волжанка»  | 01.11.1968 | 1 | 5 009,07   | 5 009,07  | 0,00       |
| 53 | 01900243 | Пианино «Сюита»   | 01.12.1976 | 1 | 6 148,14   | 6 148,14  | 0,00       |
| 54 | 01900282 | Пианино «Токкато»   | 01.07.1997 | 1 | 18 885,60  | 18 885,60 | 0,00       |
| 55 | 01900395 | Металлодетектор ручной (портативный селективный) УНИСКАН 7215 М | 31.12.2006 | 1 | 6 426,00   | 6 426,00  | 0,00       |
| 56 | 01900913 | Металлодетектор ручной BM-611-PRO                               | 31.10.2005 | 1 | 8 566,80   | 8 566,80  | 0,00       |
| 57 | 01900208 | Мотопомпа пожарная МП-800                                       | 31.05.2003 | 1 | 12 096,00  | 12 096,00 | 0,00       |
| 58 | 01900248 | Фагот   | 01.11.1984 | 1 | 26 794,59  | 26 794,59 | 0,00       |
| 59 | 01900261 | Аккордеон с футляром «Березка-2»                                | 01.09.1988 | 1 | 5 359,95   | 5 359,95  | 0,00       |
| 60 | 01900265 | Баян «Тула 304»   | 01.08.1994 | 1 | 4 681,41   | 4 681,41  | 0,00       |
| 61 | 01900086 | Дека KENWOOD QW 4080  | 01.12.2000 | 1 | 4 957,54   | 4 957,54  | 0,00       |
| 62 | 01900102 | Звуковой 2-канальный процессор                                  | 01.11.2001 | 1 | 10 383,94  | 10 383,94 | 0,00       |
| 63 | 01900103 | Усилитель Samick SA-900   | 01.01.2001 | 1 | 18 271,56  | 18 271,56 | 0,00       |
| 64 | 01900104 | CD-проигрыватель Sony XE-570                                    | 01.07.2002 | 1 | 7 518,42   | 7 518,42  | 0,00       |
| 65 | 01900105 | Усилитель Samick SPM-1040 S                                     | 01.12.2002 | 1 | 22 341,51  | 12 983,52 | 9 357,99   |
| 66 | 01900106 | Микшерный пульт Soudcraft                                       | 01.01.2003 | 1 | 29 597,40  | 15 261,12 | 14 336,28  |
| 67 | 01900108 | Головная радиосистема с конденсаторным микрофоном ATM 75 AW     | 31.07.2005 | 1 | 14 231,00  | 14 231,00 | 0,00       |
| 68 | 01900109 | Головная радиосистема с конденсаторным микрофоном ATM 75 AW     | 31.07.2005 | 1 | 14 231,00  | 14 231,00 | 0,00       |
| 69 | 01900110 | Головная радиосистема с конденсаторным микрофоном ATM 75 AW     | 31.07.2005 | 1 | 14 231,00  | 14 231,00 | 0,00       |
| 70 | 01900111 | Головная радиосистема с конденсаторным микрофоном ATM 75 AW     | 31.07.2005 | 1 | 14 231,00  | 14 231,00 | 0,00       |
| 71 | 01900112 | Головная радиосистема с конденсаторным микрофоном ATM 75 AW     | 31.07.2005 | 1 | 14 231,00  | 14 231,00 | 0,00       |

|     |          |   |            |   |            |            |            |
|-----|----------|---|------------|---|------------|------------|------------|
| 72  | 01900113 | Головная радиосистема с конденсаторным микрофоном ATM 75 AW                             | 31.07.2005 | 1 | 14 231,00  | 14 231,00  | 0,00       |
| 73  | 01900159 | Акустическая система 150 Вт   | 31.12.2005 | 1 | 6 937,50   | 6 937,50   | 0,00       |
| 74  | 01900160 | Акустическая система 150 Вт   | 31.12.2005 | 1 | 6 937,50   | 6 937,50   | 0,00       |
| 75  | 01900161 | Акустическая система 150 Вт   | 31.12.2005 | 1 | 6 937,50   | 6 937,50   | 0,00       |
| 76  | 01900162 | Акустическая система 150 Вт   | 31.12.2005 | 1 | 6 937,50   | 6 937,50   | 0,00       |
| 77  | 01900218 | Компьютер «Пентиум-3»   | 01.12.2001 | 1 | 18 070,15  | 18 070,15  | 0,00       |
| 78  | 01900227 | MD-дека Sony MDS-JE 440   | 01.12.2000 | 1 | 10 383,94  | 10 383,94  | 0,00       |
| 79  | 01900273 | Микрофон SHURE-SM-58  | 01.03.1994 | 1 | 4 567,22   | 4 567,22   | 0,00       |
| 80  | 01900276 | Микшерный пульт   | 01.02.1990 | 1 | 14 908,53  | 14 908,53  | 0,00       |
| 81  | 01900579 | Микрофон Audio-Technica AT2020  | 29.12.2007 | 1 | 14 000,00  | 14 000,00  | 0,00       |
| 82  | 01900616 | Усилитель 240 Вт 3 микрофона, 2 линии хода, 6 зон                                       | 31.12.2008 | 1 | 13 840,00  | 13 840,00  | 0,00       |
| 83  | 01900617 | Головная радиосистема Audio-Technica ATW - 2110/HC3                                     | 30.06.2009 | 1 | 33 000,00  | 4 125,00   | 28 875,00  |
| 84  | 01900618 | Головная радиосистема Audio-Technica ATW - 2110/HC3                                     | 30.06.2009 | 1 | 33 000,00  | 4 125,00   | 28 875,00  |
| 85  | 01900619 | Головная радиосистема Audio-Technica ATW 2110/HC3 и лампа Philips MSD 250/2             | 30.06.2009 | 1 | 39 000,00  | 4 875,00   | 34 125,00  |
| 86  | 01900624 | Пассивная акустическая система 15" 250/300W ВЕМА Е 1520 Ajt                             | 31.12.2009 | 1 | 10 450,00  | 10 450,00  | 0,00       |
| 87  | 01900625 | Пассивная акустическая система 15" 250/300W ВЕМА Е 1520 Ajt                             | 31.12.2009 | 1 | 10 450,00  | 10 450,00  | 0,00       |
| 88  | 01900626 | Усилитель серия W, 80 hm -2x300W ВЕМА W330  | 31.12.2009 | 1 | 13 000,00  | 13 000,00  | 0,00       |
| 89  | 01900627 | Гарнитура Sennheiser ME - 3N  | 31.12.2009 | 1 | 7 000,00   | 7 000,00   | 0,00       |
| 90  | 01900628 | Проигрыватель мини-дисков Sohy Mds 780  | 31.12.2009 | 1 | 18 000,00  | 18 000,00  | 0,00       |
| 91  | 01900633 | Комплект коммутации Audio-Technica AT 892 cW - ТН конденсатор, всенаправляющий микрофон | 30.04.2010 | 1 | 20 500,00  | 569,45     | 19 930,55  |
| 92  | 01900634 | Комплект коммутации Audio-Technica AT 892 cW - ТН конденсатор, всенаправляющий микрофон | 30.04.2010 | 1 | 20 500,00  | 569,45     | 19 930,55  |
| 93  | 01900131 | Оборудование к установке автоматической системы пожаротушения                           | 30.09.2005 | 1 | 690 000,00 | 492 857,80 | 197 142,20 |
| 94  | 01900220 | Литавры 2-котловые  | 01.12.1969 | 1 | 10 592,19  | 10 592,19  | 0,00       |
| 95  | 01900247 | Ударная установка «Амати» арт 4070»   | 01.11.1982 | 1 | 14 583,45  | 14 583,45  | 0,00       |
| 96  | 01900256 | Комплект ударной установки  | 01.11.2001 | 1 | 8 436,60   | 8 436,60   | 0,00       |
| 97  | 01900283 | Флейта «Ямаха»  | 01.11.1994 | 1 | 17 239,56  | 17 239,56  | 0,00       |
| 98  | 01900292 | Синтезатор YAMAHA PSR-220   | 23.11.2006 | 1 | 21 630,00  | 8 291,50   | 13 338,50  |
| 99  | 01900620 | Флейта «Хаммиг» №10717 с двумя головками  | 15.12.2009 | 1 | 8 308,89   | 8 308,89   | 0,00       |
| 100 | 01900621 | Флейта «Хаммиг» №4154   | 15.12.2009 | 1 | 33 358,11  | 33 358,11  | 0,00       |
| 101 | 01900622 | Флейта-пикколо «Хайнес» №498234   | 15.12.2009 | 1 | 4 751,07   | 4 751,07   | 0,00       |
| 102 | 01900583 | Производственная швейная машина NEW STAR 7370   | 25.09.2008 | 1 | 19 500,00  | 19 500,00  | 0,00       |
| 103 | 01900623 | Краскопульт «Рекорд-2000»   | 30.12.2009 | 1 | 3 300,00   | 3 300,00   | 0,00       |
| 104 | 01900584 | Производственная швейная машина NEW STAR 9560   | 25.09.2008 | 1 | 13 500,00  | 13 500,00  | 0,00       |
| 105 | 01900585 | Оверлок «Нью Хоум 2920»   | 25.09.2008 | 1 | 9 000,00   | 9 000,00   | 0,00       |
| 106 | 01900378 | Пульт DMX Operator  | 31.03.2004 | 1 | 12 083,20  | 12 083,20  | 0,00       |
| 107 | 01900379 | Штатив театральный II п 310   | 30.04.2004 | 1 | 3 921,14   | 3 921,14   | 0,00       |
| 108 | 01900380 | Штатив театральный II п 310   | 30.04.2004 | 1 | 3 921,14   | 3 921,14   | 0,00       |
| 109 | 01900381 | Секции СТ-4-500 (осветительная аппаратура)  | 30.04.2004 | 1 | 4 751,86   | 4 751,86   | 0,00       |
| 110 | 01900382 | Секции СТ- 4-500 (осветительная аппаратура)   | 30.04.2004 | 1 | 4 751,86   | 4 751,86   | 0,00       |

|     |          |  |            |     |            |            |            |
|-----|----------|--|------------|-----|------------|------------|------------|
| 111 | 01900383 | Секции СТ-4-500 (осветительная аппаратура)   | 30.04.2004 | 1   | 4 751,86   | 4 751,86   | 0,00       |
| 112 | 01900384 | Секции СТ- 4-500 (осветительная аппаратура)  | 30.04.2004 | 1   | 4 751,86   | 4 751,86   | 0,00       |
| 113 | 01900385 | Секции СТ-4-500 (осветительная аппаратура)   | 30.04.2004 | 1   | 4 751,86   | 4 751,86   | 0,00       |
| 114 | 01900386 | Секции СТ-4-500 (осветительная аппаратура)   | 30.04.2004 | 1   | 4 751,86   | 4 751,86   | 0,00       |
| 115 | 01900115 | Головная радиосистема с конденсаторным микрофоном АТМ 75 АW  | 31.07.2005 | 1   | 16 050,00  | 16 050,00  | 0,00       |
| 116 | 01900116 | Головная радиосистема с конденсаторным микрофоном АТМ 75 АW  | 31.07.2005 | 1   | 16 050,00  | 16 050,00  | 0,00       |
| 117 | 01900873 | Компрессор   | 01.10.2002 | 1   | 8 552,70   | 8 552,70   | 0,00       |
| 118 | 01900107 | Швейная машина   | 31.07.2005 | 1   | 7 019,20   | 7 019,20   | 0,00       |
| 119 | 01900529 | Автомобиль УАЗ 31514-032, регистрационный знак В326КТ64  | 01.12.1993 | 1   | 219 659,80 | 219 659,80 | 0,00       |
| 120 | 01900530 | Автомобиль легковой ВАЗ 21063, регистрационный знак В485НУ64   | 01.12.1993 | 1   | 164 012,32 | 164 012,32 | 0,00       |
| 121 | 01900535 | Автобус ПАЗ 32053, регистрационный знак В209НУ64   | 31.12.2005 | 1   | 637 200,00 | 432 386,69 | 204 813,31 |
| 122 | 01900536 | Автобус ПАЗ 32054, регистрационный знак К270ТС64, бежевый  | 30.06.2007 | 1   | 690 000,00 | 320 356,92 | 369 643,08 |
| 123 | 01900537 | Автомобиль «Волга» ГАЗ 31105-581, регистрационный знак В393ТК64  | 29.12.2007 | 1   | 304 000,00 | 119 428,32 | 184 571,68 |
| 124 | 01900538 | Автомобиль ГАЗ 322132 (автобус, 13 мест), регистрационный знак В052ТХ64, двигатель 405240/83139089, кузов 32210090413493 | 30.11.2008 | 1   | 413 950,00 | 108 415,34 | 305 534,66 |
| 125 | 01900539 | Автомобиль ГАЗ 331041, регистрационный знак В043ТХ64, двигатель Д245.7ЕЗ*418683, кузов 33104090018290                    | 20.12.2008 | 1   | 633 150,00 | 158 287,29 | 474 862,71 |
| 126 | 01900187 | Стабилизатор напряжения 3-фазный «Стандарт»  | 30.08.2006 | 1   | 48 480,60  | 28 280,34  | 20 200,26  |
| 127 | 01900075 | Кресла зрительного зала 464 шт. (416 - зал, 12 - ложа, 36 - хор. класс )   | 31.12.2004 | 464 | 663 315,84 | 663 315,84 | 0,00       |
| 128 | 01900888 | Стиральная машинка   | 30.06.2003 | 1   | 17 653,40  | 17 653,40  | 0,00       |
| 129 | 01901150 | Пылесос, 50 л  | 29.02.2008 | 1   | 16 551,76  | 16 551,76  | 0,00       |
| 130 | 01900290 | Комбоусилитель KEY2  | 30.09.2005 | 1   | 12 210,00  | 12 210,00  | 0,00       |
| 131 | 01900291 | Бас-гитара KRAMER  | 30.09.2005 | 1   | 9 546,00   | 9 546,00   | 0,00       |
| 132 | 01901107 | Компрессор COSMOS 243  | 28.06.2007 | 1   | 5 478,00   | 5 478,00   | 0,00       |
| 133 | 01900491 | Клавиш «Там вдали за рекой»  | 31.01.2009 | 2   | 199,54     | 199,54     | 0,00       |
| 134 | 01900542 | Клавиш «Черная береза»   | 31.01.2009 | 2   | 192,90     | 192,90     | 0,00       |
| 135 | 01900673 | Клавиш «Камилла»   | 31.01.2009 | 3   | 159,63     | 159,63     | 0,00       |
| 136 | 01900654 | Клавиш «Кот в сапогах»   | 31.01.2009 | 2   | 20,76      | 20,76      | 0,00       |
| 137 | 01900701 | Клавиш «Верка и алые паруса»   | 31.01.2009 | 3   | 125,69     | 125,69     | 0,00       |
| 138 | 01900702 | Клавиш «Будем завтра»  | 31.01.2009 | 2   | 41,51      | 41,51      | 0,00       |
| 139 | 01900705 | Клавиш «Король вальса»   | 31.01.2009 | 2   | 465,61     | 465,61     | 0,00       |
| 140 | 01900851 | Клавиш «Восемнадцать лет»  | 31.01.2009 | 2   | 56,90      | 56,90      | 0,00       |
| 141 | 01901117 | Клавиш «Кот в сапогах»   | 31.01.2009 | 4   | 1 231,39   | 1 231,39   | 0,00       |
| 142 | 01901307 | Клавиш «Осенний вальс»   | 31.01.2009 | 2   | 202,69     | 202,69     | 0,00       |
| 143 | 01901407 | Клавиш «Севастопольский вальс»   | 31.01.2009 | 3   | 123,71     | 123,71     | 0,00       |
| 144 | 01901421 | Клавиш «Прекрасная Елена»  | 31.01.2009 | 2   | 24,26      | 24,26      | 0,00       |
| 145 | 01901431 | Клавиш «Легкая жизнь» Самойлов   | 31.01.2009 | 2   | 145,56     | 145,56     | 0,00       |
| 146 | 01901442 | Клавиш «Удивительный клад» Золотарев   | 31.01.2009 | 4   | 213,50     | 213,50     | 0,00       |
| 147 | 01901470 | Клавиш «Черный дракон»   | 31.01.2009 | 3   | 176,09     | 176,09     | 0,00       |
| 148 | 01901484 | Клавиш «Любовь всегда загадка»   | 31.01.2009 | 2   | 189,22     | 189,22     | 0,00       |
| 149 | 01901485 | Клавиш «Терезина»  | 31.01.2009 | 2   | 60,72      | 60,72      | 0,00       |

|     |          |  |            |    |        |        |      |
|-----|----------|--|------------|----|--------|--------|------|
| 150 | 01901487 | Клавир «Ход королевы»                          | 31.01.2009 | 2  | 60,56  | 60,56  | 0,00 |
| 151 | 01914880 | Клавир «Только любовь»                         | 31.01.2009 | 2  | 121,29 | 121,29 | 0,00 |
| 152 | 01901492 | Клавир «Гейша»                                 | 31.01.2009 | 3  | 298,39 | 298,39 | 0,00 |
| 153 | 01901493 | Клавир «Бал в Савойе»                          | 31.01.2009 | 3  | 164,44 | 164,44 | 0,00 |
| 154 | 01901497 | Клавир «Интриги любви»                         | 31.01.2009 | 2  | 109,45 | 109,45 | 0,00 |
| 155 | 01901508 | Клавир «Фиалка Монмартра»                      | 31.01.2009 | 2  | 45,42  | 45,42  | 0,00 |
| 156 | 01901512 | Клавир «Любовь к трем чемоданам»               | 31.01.2009 | 3  | 41,39  | 41,39  | 0,00 |
| 157 | 01901534 | Клавир «Синяя борода» Оффенбах<br>(ксерокопия) | 31.01.2009 | 2  | 151,40 | 151,40 | 0,00 |
| 158 | 01901535 | Клавир «Акулина» И.Ковнер<br>(ксерокопия)      | 31.01.2009 | 2  | 151,40 | 151,40 | 0,00 |
| 159 | 01901554 | Клавир «Змей Горыныч» П.Саблин<br>(ксерокопия) | 31.01.2009 | 2  | 275,72 | 275,72 | 0,00 |
| 160 | 01900287 | Оркестровые голоса «Фиалка»                    | 31.01.2009 | 22 | 99,75  | 99,75  | 0,00 |
| 161 | 01900636 | Оркестровые голоса «Поцелуй<br>Чаниты»         | 31.01.2009 | 9  | 166,30 | 166,30 | 0,00 |
| 162 | 01900655 | Оркестровые голоса «Кот в сапогах»             | 31.01.2009 | 8  | 62,25  | 62,25  | 0,00 |
| 163 | 01900697 | Оркестровые голоса<br>«Летучая мышь»           | 31.01.2009 | 5  | 558,73 | 558,73 | 0,00 |
| 164 | 01900726 | Оркестровые голоса<br>«Цирк зажигает огни»     | 31.01.2009 | 18 | 166,30 | 166,30 | 0,00 |
| 165 | 01900765 | Оркестровые голоса<br>«Муж моей жены»          | 31.01.2009 | 13 | 103,81 | 103,81 | 0,00 |
| 166 | 01900807 | Оркестровые голоса<br>«Муж моей жены»          | 31.01.2009 | 2  | 20,76  | 20,76  | 0,00 |
| 167 | 01900767 | Оркестровые голоса<br>«Моя прекрасная леди»    | 31.01.2009 | 5  | 41,51  | 41,51  | 0,00 |
| 168 | 01900769 | Оркестровые голоса<br>«Моя прекрасная леди»    | 31.01.2009 | 5  | 41,51  | 41,51  | 0,00 |
| 169 | 01900770 | Оркестровые голоса<br>«Моя прекрасная леди»    | 31.01.2009 | 7  | 41,54  | 41,54  | 0,00 |
| 170 | 01900790 | Оркестровые голоса<br>«Моя прекрасная леди»    | 31.01.2009 | 2  | 15,12  | 15,12  | 0,00 |
| 171 | 01900771 | Оркестровые голоса<br>«Моя прекрасная леди»    | 31.01.2009 | 18 | 103,74 | 103,74 | 0,00 |
| 172 | 01900811 | Оркестровые голоса<br>«Летучая мышь»           | 31.01.2009 | 19 | 103,78 | 103,78 | 0,00 |
| 173 | 01900815 | Оркестровые голоса<br>«Возраст женщины»        | 31.01.2009 | 18 | 103,74 | 103,74 | 0,00 |
| 174 | 01900835 | Оркестровые голоса «Аве, Мария»                | 31.01.2009 | 15 | 103,79 | 103,79 | 0,00 |
| 175 | 01900839 | Оркестровые голоса<br>«Сказки венского леса»   | 31.01.2009 | 18 | 103,74 | 103,74 | 0,00 |
| 176 | 01900861 | Оркестровые голоса<br>«Баллада о матери»       | 31.01.2009 | 9  | 103,81 | 103,81 | 0,00 |
| 177 | 01900909 | Оркестровые голоса<br>«Весна 1945 года»        | 31.01.2009 | 17 | 103,79 | 103,79 | 0,00 |
| 178 | 01900915 | Оркестровые голоса «Письмо отца»               | 31.01.2009 | 18 | 9,96   | 9,96   | 0,00 |
| 179 | 01900916 | Оркестровые голоса<br>«Голисса, ты идешь»      | 31.01.2009 | 19 | 30,00  | 30,00  | 0,00 |
| 180 | 01900936 | Оркестровые голоса<br>«Баллада о солдате»      | 31.01.2009 | 16 | 103,80 | 103,80 | 0,00 |
| 181 | 01900937 | Оркестровые голоса «Голос земли»               | 31.01.2009 | 18 | 103,74 | 103,74 | 0,00 |
| 182 | 01900939 | Оркестровые голоса<br>«Полюшко-поле»           | 31.01.2009 | 16 | 103,80 | 103,80 | 0,00 |
| 183 | 01900949 | Оркестровые голоса «Улица-улица»               | 31.01.2009 | 16 | 52,36  | 52,36  | 0,00 |
| 184 | 01900951 | Оркестровые голоса «Смуглянка»                 | 31.01.2009 | 14 | 36,58  | 36,58  | 0,00 |
| 185 | 01900952 | Оркестровые голоса<br>«Баллада о красках»      | 31.01.2009 | 13 | 73,12  | 73,12  | 0,00 |
| 186 | 01900973 | Оркестровые голоса «Донна Люция»               | 31.01.2009 | 20 | 49,82  | 49,82  | 0,00 |
| 187 | 01900997 | Оркестровые голоса<br>«Муха Цокотуха»          | 31.01.2009 | 8  | 103,80 | 103,80 | 0,00 |
| 188 | 01900998 | Оркестровые голоса<br>«Муха Цокотуха»          | 31.01.2009 | 14 | 145,64 | 145,64 | 0,00 |
| 189 | 01901036 | Оркестровые голоса<br>«Девушка из Барселоны»   | 31.01.2009 | 15 | 103,79 | 103,79 | 0,00 |

|     |          |  |            |    |        |        |      |
|-----|----------|--|------------|----|--------|--------|------|
| 190 | 01901040 | Оркестровые голоса «Шимми» (танец)                                     | 31.01.2009 | 20 | 20,02  | 20,02  | 0,00 |
| 191 | 01901077 | Оркестровые голоса «Мистер Икс»  | 31.01.2009 | 20 | 103,87 | 103,87 | 0,00 |
| 192 | 01901093 | Оркестровые голоса «Хоттабыч»  | 31.01.2009 | 23 | 103,72 | 103,72 | 0,00 |
| 193 | 01901179 | Оркестровые голоса «Бабий бунт»  | 31.01.2009 | 10 | 3,34   | 3,34   | 0,00 |
| 194 | 01901235 | Оркестровые голоса «Не верьте мужчинам»                                | 31.01.2009 | 3  | 20,76  | 20,76  | 0,00 |
| 195 | 01901233 | Оркестровые голоса «Сладка ягода»                                      | 31.01.2009 | 2  | 20,76  | 20,76  | 0,00 |
| 196 | 01901241 | Оркестровые голоса «Сладка ягода»                                      | 31.01.2009 | 18 | 186,81 | 186,81 | 0,00 |
| 197 | 01901305 | Оркестровые голоса «Корневильские колокола»                            | 31.01.2009 | 19 | 23,20  | 23,20  | 0,00 |
| 198 | 01904508 | Оркестровые голоса «Время, вперед»                                     | 31.01.2009 | 22 | 176,21 | 176,21 | 0,00 |
| 199 | 01904512 | Оркестровые голоса «Ария Раджами» №7                                   | 31.01.2009 | 17 | 36,53  | 36,53  | 0,00 |
| 200 | 01904515 | Оркестровые голоса «Увертюра Сильва» №3                                | 31.01.2009 | 14 | 31,11  | 31,11  | 0,00 |
| 201 | 01904515 | Оркестровые голоса «Увертюра Сильва» №11                               | 31.01.2009 | 18 | 38,68  | 38,68  | 0,00 |
| 202 | 01904516 | Оркестровые голоса «Веселая вдова» №4                                  | 31.01.2009 | 20 | 20,84  | 20,84  | 0,00 |
| 203 | 01904516 | Оркестровые голоса «Веселая вдова» №10                                 | 31.01.2009 | 16 | 28,39  | 28,39  | 0,00 |
| 204 | 01904518 | Оркестровые голоса «Цыганский барон», куплеты Беренкая                 | 31.01.2009 | 18 | 29,89  | 29,89  | 0,00 |
| 205 | 01904527 | Оркестровые голоса «Денис Давыдов»                                     | 31.01.2009 | 20 | 113,15 | 113,15 | 0,00 |
| 206 | 01904533 | Оркестровые голоса «Приключения Фанта»                                 | 31.01.2009 | 5  | 126,37 | 126,37 | 0,00 |
| 207 | 01904552 | Оркестровые голоса «Марица» №10  | 31.01.2009 | 33 | 103,69 | 103,69 | 0,00 |
| 208 | 01904553 | Оркестровые голоса «Фиалка» Карамболино                                | 31.01.2009 | 19 | 103,78 | 103,78 | 0,00 |
| 209 | 01904554 | Оркестровые голоса «Джудита»   | 31.01.2009 | 20 | 103,87 | 103,87 | 0,00 |
| 210 | 01904568 | Оркестровые голоса «Графиня Марица» (Ха-ца,ца №14)                     | 31.01.2009 | 13 | 29,95  | 29,95  | 0,00 |
| 211 | 01904569 | Оркестровые голоса «Куплеты Адели»                                     | 31.01.2009 | 16 | 103,80 | 103,80 | 0,00 |
| 212 | 01904577 | Оркестровые голоса «Песня Григория»                                    | 31.01.2009 | 21 | 103,76 | 103,76 | 0,00 |
| 213 | 01904575 | Оркестровые голоса «Раздумье»  | 31.01.2009 | 8  | 103,79 | 103,79 | 0,00 |
| 214 | 01904583 | Оркестровые голоса «Летучая мышь», куплеты Адели                       | 31.01.2009 | 19 | 29,23  | 29,23  | 0,00 |
| 215 | 01904584 | Оркестровые голоса «Фауст» Ария Маргариты                              | 31.01.2009 | 16 | 29,17  | 29,17  | 0,00 |
| 216 | 01904585 | Оркестровые голоса «Золотая паутина» №17                               | 31.01.2009 | 14 | 29,17  | 29,17  | 0,00 |
| 217 | 01904590 | Оркестровые голоса «Дуэт Клары и Ставриди»                             | 31.01.2009 | 17 | 101,29 | 101,29 | 0,00 |
| 218 | 01904588 | Оркестровые голоса «Дуэт Анины и Амона»                                | 31.01.2009 | 18 | 101,39 | 101,39 | 0,00 |
| 219 | 01904567 | Оркестровые голоса «Выходная ария Марицы»                              | 31.01.2009 | 18 | 101,39 | 101,39 | 0,00 |
| 220 | 01904591 | Оркестровые голоса «Сжался» (транспорт)                                | 31.01.2009 | 16 | 101,33 | 101,33 | 0,00 |
| 221 | 01904603 | Оркестровые голоса «Утес» русская народная песня                       | 31.01.2009 | 18 | 19,49  | 19,49  | 0,00 |
| 222 | 01904604 | Оркестровые голоса «Вот мчится тройка удалая»                          | 31.01.2009 | 18 | 16,26  | 16,26  | 0,00 |
| 223 | 01904605 | Оркестровые голоса «Тройка»  | 31.01.2009 | 11 | 12,98  | 12,98  | 0,00 |
| 224 | 01904607 | Оркестровые голоса «Увертюра Россини» из спектакля «Шелковая лестница» | 31.01.2009 | 18 | 58,46  | 58,46  | 0,00 |
| 225 | 01904610 | Оркестровые голоса «Яблочко» (матросский танец)                        | 31.01.2009 | 20 | 26,05  | 26,05  | 0,00 |

|     |          |   |            |    |        |        |      |
|-----|----------|---|------------|----|--------|--------|------|
| 226 | 01904611 | Оркестровые голоса<br>«Любимый город»   | 31.01.2009 | 17 | 22,69  | 22,69  | 0,00 |
| 227 | 01904613 | Оркестровые голоса<br>«Песня о любви»   | 31.01.2009 | 21 | 32,48  | 32,48  | 0,00 |
| 228 | 01904614 | Оркестровые голоса «Молодежная»   | 31.01.2009 | 21 | 25,98  | 25,98  | 0,00 |
| 229 | 01904615 | Оркестровые голоса «Дороги»   | 31.01.2009 | 16 | 26,05  | 26,05  | 0,00 |
| 230 | 01904624 | Оркестровые голоса<br>«Жанна плачет - Жан смеется»  | 31.01.2009 | 12 | 159,12 | 159,12 | 0,00 |
| 231 | 01904625 | Оркестровые голоса<br>«Званный ужин с итальянцами»  | 31.01.2009 | 13 | 116,93 | 116,93 | 0,00 |
| 232 | 01904631 | Оркестровые голоса<br>«Дуэт Елизаветы Семеновны<br>и Эрнеста Борисовича»                      | 31.01.2009 | 16 | 97,42  | 97,42  | 0,00 |
| 233 | 01904651 | Оркестровые голоса<br>«Герцогиня Герольштейнская»   | 31.01.2009 | 5  | 405,37 | 405,37 | 0,00 |
| 234 | 01904652 | Оркестровые голоса<br>«Герцогиня Герольштейнская»   | 31.01.2009 | 2  | 102,94 | 102,94 | 0,00 |
| 235 | 01904658 | Оркестровые голоса<br>«Москва – Париж» №11  | 31.01.2009 | 12 | 9,77   | 9,77   | 0,00 |
| 236 | 01904682 | Оркестровые голоса «Любовь<br>всегда загадка» (малый состав)                                  | 31.01.2009 | 4  | 447,99 | 447,99 | 0,00 |
| 237 | 01904687 | Оркестровые голоса «Рокеры»<br>В.Улановский   | 31.01.2009 | 15 | 113,55 | 113,55 | 0,00 |
| 238 | 01904694 | Оркестровые голоса «Дьявольский<br>наездник» (чардаш Шандора)                                 | 31.01.2009 | 22 | 191,79 | 191,79 | 0,00 |
| 239 | 01904696 | Оркестровые голоса<br>«Ход королевы» А.Журбин   | 31.01.2009 | 21 | 119,66 | 119,66 | 0,00 |
| 240 | 01904697 | Оркестровые голоса<br>«Только любовь» М.Самойлов  | 31.01.2009 | 21 | 119,66 | 119,66 | 0,00 |
| 241 | 01904698 | Оркестровые голоса «Терезина»   | 31.01.2009 | 20 | 119,66 | 119,66 | 0,00 |
| 242 | 01904699 | Оркестровые голоса<br>«Ужасная девчонка»  | 31.01.2009 | 19 | 119,71 | 119,71 | 0,00 |
| 243 | 01904700 | Оркестровые голоса<br>«Серенада Альфреда»   | 31.01.2009 | 20 | 119,66 | 119,66 | 0,00 |
| 244 | 01904702 | Оркестровые голоса «Дуэт<br>Гиликории и Антона Щербачева»                                     | 31.01.2009 | 21 | 119,66 | 119,66 | 0,00 |
| 245 | 01904705 | Оркестровые голоса<br>«Ах, похищение» Кулыгин   | 31.01.2009 | 25 | 30,73  | 30,73  | 0,00 |
| 246 | 01904706 | Оркестровые голоса «Фаворит»<br>М.Самойлов  | 31.01.2009 | 23 | 119,63 | 119,63 | 0,00 |
| 247 | 01904707 | Оркестровые голоса<br>«Золотой цыпленок»  | 31.01.2009 | 14 | 37,04  | 37,04  | 0,00 |
| 248 | 01904708 | Оркестровые голоса<br>«Интриги любви»   | 31.01.2009 | 19 | 119,71 | 119,71 | 0,00 |
| 249 | 01904709 | Оркестровые голоса<br>«Дамы и гусары»   | 31.01.2009 | 14 | 44,44  | 44,44  | 0,00 |
| 250 | 01904710 | Оркестровые голоса<br>«Дамы и гусары»   | 31.01.2009 | 19 | 106,87 | 106,87 | 0,00 |
| 251 | 01904721 | Оркестровые голоса<br>«Принцесса цирка» партии первых<br>скрипок, 2-3-4 пульт                 | 31.01.2009 | 3  | 165,84 | 165,84 | 0,00 |
| 252 | 01904725 | Оркестровые голоса<br>«Граф Люксембург» (1, 3 акты)   | 31.01.2009 | 22 | 119,63 | 119,63 | 0,00 |
| 253 | 01904726 | Оркестровые голоса<br>«Стеклопанельная дверь» Якушенко  | 31.01.2009 | 19 | 119,71 | 119,71 | 0,00 |
| 254 | 01904727 | Оркестровые голоса<br>«Хитроумная влюбленная»   | 31.01.2009 | 21 | 119,66 | 119,66 | 0,00 |
| 255 | 01906018 | Пьеса «Герцогиня из Чикаго»,<br>оперетта в двух действиях<br>(И.Кальман), либретто В.Валового | 31.01.2009 | 3  | 6,80   | 6,80   | 0,00 |
| 256 | 01904735 | Оркестровые голоса<br>«Сказка венского леса»  | 31.01.2009 | 6  | 81,90  | 81,90  | 0,00 |
| 257 | 01904737 | Оркестровые голоса<br>«Москва - Париж - Москва»   | 31.01.2009 | 17 | 127,58 | 127,58 | 0,00 |
| 258 | 01900149 | Оркестровые голоса «Буратино»   | 31.01.2009 | 5  | 207,57 | 207,57 | 0,00 |
| 259 | 01900150 | Оркестровые голоса «Буратино»   | 31.01.2009 | 3  | 207,57 | 207,57 | 0,00 |
| 260 | 01900155 | Оркестровые голоса<br>«Гусарская любовь»  | 31.01.2009 | 5  | 207,57 | 207,57 | 0,00 |

|     |          |   |            |    |        |        |      |
|-----|----------|---|------------|----|--------|--------|------|
| 261 | 01900168 | Оркестровые голоса «Роза ветров»                | 31.01.2009 | 5  | 83,03  | 83,03  | 0,00 |
| 262 | 01900169 | Оркестровые голоса «Роза ветров»                | 31.01.2009 | 6  | 99,63  | 99,63  | 0,00 |
| 263 | 01900173 | Оркестровые голоса «Роза ветров»                | 31.01.2009 | 2  | 33,21  | 33,21  | 0,00 |
| 264 | 01900176 | Оркестровые голоса «Роза ветров»                | 31.01.2009 | 2  | 33,21  | 33,21  | 0,00 |
| 265 | 01900180 | Оркестровые голоса «Роза ветров»<br>(транспорт) | 31.01.2009 | 7  | 116,75 | 116,75 | 0,00 |
| 266 | 01900232 | Оркестровые голоса «Акулина»                    | 31.01.2009 | 2  | 62,27  | 62,27  | 0,00 |
| 267 | 01900235 | Оркестровые голоса «Девичий<br>перелох»         | 31.01.2009 | 18 | 189,60 | 189,60 | 0,00 |
| 268 | 01900237 | Оркестровые голоса «Акулина»                    | 31.01.2009 | 4  | 124,54 | 124,54 | 0,00 |
| 269 | 01900238 | Оркестровые голоса «Акулина»                    | 31.01.2009 | 3  | 93,41  | 93,41  | 0,00 |
| 270 | 01900241 | Оркестровые голоса «Акулина»                    | 31.01.2009 | 3  | 93,41  | 93,41  | 0,00 |
| 271 | 01900052 | Клавир<br>«Сто чертей и одна девушка»           | 31.12.1996 | 1  | 13,31  | 13,31  | 0,00 |
| 272 | 01900053 | Клавир<br>«Сто чертей и одна девушка»           | 31.12.1996 | 1  | 13,31  | 13,31  | 0,00 |
| 273 | 01900055 | Клавир «Роза ветров»                            | 31.12.1996 | 1  | 20,76  | 20,76  | 0,00 |
| 274 | 01900057 | Клавир «Три песенки Сильвии»                    | 31.12.1996 | 1  | 73,17  | 73,17  | 0,00 |
| 275 | 01900064 | Клавир «Париж - Москва - Париж»                 | 31.12.1996 | 1  | 66,50  | 66,50  | 0,00 |
| 276 | 01900065 | Клавир «Вечерниц»                               | 31.12.1996 | 1  | 6,64   | 6,64   | 0,00 |
| 277 | 01900071 | Партитура «Легкая музыка<br>зарубежных стран»   | 31.12.1996 | 1  | 13,31  | 13,31  | 0,00 |
| 278 | 01900072 | Клавир «Три мушкетера»                          | 31.12.1996 | 1  | 13,31  | 13,31  | 0,00 |
| 279 | 01900073 | Клавир «Три мушкетера»                          | 31.12.1996 | 1  | 13,31  | 13,31  | 0,00 |
| 280 | 01900080 | Клавир «Полярная звезда»                        | 31.12.1996 | 1  | 13,31  | 13,31  | 0,00 |
| 281 | 01900081 | Клавир «Самое заветное»                         | 31.12.1996 | 1  | 20,76  | 20,76  | 0,00 |
| 282 | 01900082 | Клавир «Умница»                                 | 31.12.1996 | 1  | 20,76  | 20,76  | 0,00 |
| 283 | 01900098 | Партитура<br>«Москва - Париж - Москва»          | 31.12.1996 | 1  | 232,81 | 232,81 | 0,00 |
| 284 | 01900099 | Клавир «Буратино»                               | 31.12.1996 | 1  | 166,28 | 166,28 | 0,00 |
| 285 | 01900200 | Клавир «Собрание сочинений Т-1»<br>Дунаевский   | 31.12.1996 | 1  | 6,67   | 6,67   | 0,00 |
| 286 | 01900202 | Клавир «Собрание сочинений Т-5»<br>Дунаевский   | 31.12.1996 | 1  | 13,31  | 13,31  | 0,00 |
| 287 | 01900203 | Клавир «Собрание сочинений Т-6»<br>Дунаевский   | 31.12.1996 | 1  | 20,76  | 20,76  | 0,00 |
| 288 | 01900204 | Партитура «Сын клоуна»                          | 31.12.1996 | 1  | 148,06 | 148,06 | 0,00 |
| 289 | 01900205 | Партитура «Сын клоуна»                          | 31.12.1996 | 1  | 151,38 | 151,38 | 0,00 |
| 290 | 01900207 | Партитура «Буратино»                            | 31.12.1996 | 1  | 41,51  | 41,51  | 0,00 |
| 291 | 01900231 | Клавир «Акулина»                                | 31.12.1996 | 1  | 249,43 | 249,43 | 0,00 |
| 292 | 01900233 | Оркестровые голоса «Буратино»                   | 31.01.2009 | 7  | 207,58 | 207,58 | 0,00 |
| 293 | 01900236 | Оркестровые голоса «Кэто и Котэ»                | 31.01.2009 | 18 | 665,20 | 665,20 | 0,00 |
| 294 | 01900249 | Клавир «Кэто и Котэ»                            | 31.12.1996 | 1  | 208,05 | 208,05 | 0,00 |
| 295 | 01900274 | Клавир «Черный дракон»                          | 31.12.1996 | 1  | 291,05 | 291,05 | 0,00 |
| 296 | 01900296 | Оркестровые голоса<br>«Бал в Савойе»            | 31.01.2009 | 20 | 211,64 | 211,64 | 0,00 |
| 297 | 01900298 | Оркестровые голоса<br>«Сердце поэта»            | 31.01.2009 | 18 | 415,09 | 415,09 | 0,00 |
| 298 | 01900300 | Оркестровые голоса «Женихи»                     | 31.01.2009 | 18 | 232,82 | 232,82 | 0,00 |
| 299 | 01900302 | Оркестровые голоса<br>«Концерт спектакль»       | 31.01.2009 | 21 | 415,21 | 415,21 | 0,00 |
| 300 | 01900304 | Оркестровые голоса<br>«Тайна зеленого острова»  | 31.01.2009 | 19 | 415,11 | 415,11 | 0,00 |
| 301 | 01900305 | Оркестровые голоса<br>«Полярная звезда»         | 31.01.2009 | 20 | 359,14 | 359,14 | 0,00 |
| 302 | 01900307 | Оркестровые голоса<br>«Требуется героиня»       | 31.01.2009 | 21 | 412,48 | 412,48 | 0,00 |
| 303 | 01900308 | Оркестровые голоса<br>«Друзья в переплете»      | 31.01.2009 | 19 | 312,57 | 312,57 | 0,00 |
| 304 | 01900318 | Клавир «Целуй меня, Кэт»                        | 31.12.1996 | 1  | 242,79 | 242,79 | 0,00 |
| 305 | 01900322 | Клавир «Холопка»                                | 31.12.1996 | 1  | 859,27 | 859,27 | 0,00 |
| 306 | 01900334 | Клавир «Веселая вдова» №4                       | 31.12.1996 | 1  | 83,03  | 83,03  | 0,00 |

|     |          |   |            |    |          |          |      |
|-----|----------|---|------------|----|----------|----------|------|
| 307 | 01900336 | Клавир «Летучая мышь»   | 31.12.1996 | 1  | 103,79   | 103,79   | 0,00 |
| 308 | 01900350 | Клавир «Женихи»   | 31.12.1996 | 1  | 89,79    | 89,79    | 0,00 |
| 309 | 01900351 | Оркестровые голоса «Акулина»                                      | 31.01.2009 | 6  | 193,50   | 193,50   | 0,00 |
| 310 | 01900363 | Оркестровые голоса «Баядера»                                      | 31.01.2009 | 20 | 249,08   | 249,08   | 0,00 |
| 311 | 01900364 | Оркестровые голоса «Гусарская любовь»                             | 31.01.2009 | 12 | 457,63   | 457,63   | 0,00 |
| 312 | 01900583 | Клавир «Золушка»  | 31.12.1996 | 1  | 103,79   | 103,79   | 0,00 |
| 313 | 01900585 | Партитура «Колокольчик поет»<br>Николаевский                      | 31.01.2003 | 1  | 791,70   | 791,70   | 0,00 |
| 314 | 01900586 | Партитура «Русский вальс»<br>Пахмутова (инструментовка Шура А.Б.) | 31.01.2003 | 1  | 1 392,30 | 1 392,30 | 0,00 |
| 315 | 01900587 | Партитура «Аленький цветочек»<br>(инструментовка Шура А.Б.)       | 31.01.2003 | 1  | 1 365,00 | 1 365,00 | 0,00 |
| 316 | 01900588 | Партитура «Аленький цветочек»<br>(инструментовка Шура А.Б.)       | 31.01.2003 | 1  | 1 365,00 | 1 365,00 | 0,00 |
| 317 | 01900589 | Партитура «Аленький цветочек»<br>(инструментовка Шура А.Б.)       | 31.01.2003 | 1  | 1 365,00 | 1 365,00 | 0,00 |
| 318 | 01900590 | Партитура «Золушка»   | 31.12.1996 | 1  | 41,51    | 41,51    | 0,00 |
| 319 | 01900592 | Пьеса «Интермедия у елки»   | 31.12.2002 | 1  | 0,89     | 0,89     | 0,00 |
| 320 | 01900593 | Пьеса «Хелло, Долли»  | 31.12.2002 | 1  | 0,89     | 0,89     | 0,00 |
| 321 | 01900603 | Пьеса «Змей Горыныч»  | 31.12.2002 | 1  | 0,89     | 0,89     | 0,00 |
| 322 | 01900604 | Пьеса «Виолинка»  | 31.12.2002 | 1  | 0,89     | 0,89     | 0,00 |
| 323 | 01900605 | Пьеса «Как Настенька чуть<br>кикиморой не стала»                  | 31.12.2002 | 1  | 0,89     | 0,89     | 0,00 |
| 324 | 01900607 | Пьеса «Тридцать восемь попугаев»                                  | 31.12.2002 | 1  | 0,89     | 0,89     | 0,00 |
| 325 | 01900609 | Пьеса «Замок с секретом»  | 31.12.2002 | 1  | 0,89     | 0,89     | 0,00 |
| 326 | 01900610 | Пьеса «Улыбка на полянке»   | 31.12.2002 | 1  | 0,89     | 0,89     | 0,00 |
| 327 | 01900611 | Пьеса «Стойкий оловянный<br>солдатик»                             | 31.12.2002 | 1  | 0,89     | 0,89     | 0,00 |
| 328 | 01900612 | Пьеса «Пеппи Длинный Чулок»                                       | 31.12.2002 | 1  | 0,89     | 0,89     | 0,00 |
| 329 | 01900613 | Пьеса «Шурочка-Снегурочка»  | 31.12.2002 | 1  | 0,89     | 0,89     | 0,00 |
| 330 | 01900615 | Пьеса «Сорочинская ярмарка»<br>Рябов                              | 31.12.2002 | 1  | 0,89     | 0,89     | 0,00 |
| 331 | 01900616 | Клавир «Проснись и пой»   | 31.12.1996 | 1  | 16,63    | 16,63    | 0,00 |
| 332 | 01900617 | Пьеса «Настенька»   | 31.12.2002 | 1  | 0,89     | 0,89     | 0,00 |
| 333 | 01900618 | Пьеса «Король скрипачей»<br>(из Екатеринбурга) «Цыган-премьер»    | 31.12.2002 | 1  | 0,89     | 0,89     | 0,00 |
| 334 | 01900619 | Пьеса «С любовью не шутят»<br>(из Саратова) Гольберник            | 31.12.2002 | 1  | 0,89     | 0,89     | 0,00 |
| 335 | 01900620 | Клавир «Цыганская любовь»   | 31.12.1996 | 1  | 216,18   | 216,18   | 0,00 |
| 336 | 01900622 | Пьеса «Чао, любовь!» (из Москвы)<br>В. Орловецкий                 | 31.12.2002 | 1  | 0,89     | 0,89     | 0,00 |
| 337 | 01900623 | Партитура «Черный дракон»<br>(1-2 акты)                           | 31.12.1996 | 1  | 41,51    | 41,51    | 0,00 |
| 338 | 01900624 | Оркестровые голоса<br>«Цыганская любовь»                          | 31.01.2009 | 26 | 557,46   | 557,46   | 0,00 |
| 339 | 01900626 | Пьеса «Замужество Дженифер»<br>Э. Ролли                           | 31.12.2002 | 1  | 0,89     | 0,89     | 0,00 |
| 340 | 01900627 | Пьеса «Гуляй, Карло, гуляй»<br>либретто А.Шульгиной               | 31.12.2002 | 1  | 0,89     | 0,89     | 0,00 |
| 341 | 01900629 | Оркестровые голоса «Веселая<br>вдова» №9                          | 31.12.1996 | 1  | 20,76    | 20,76    | 0,00 |
| 342 | 01900631 | Оркестровые голоса<br>«Любви все возрасты...»                     | 31.01.2009 | 16 | 207,60   | 207,60   | 0,00 |
| 343 | 01900634 | Клавир «Не бей девочонок»   | 31.12.1996 | 1  | 51,60    | 51,60    | 0,00 |
| 344 | 01900635 | Оркестровые голоса<br>«Волшебная лампа Аладдина»                  | 31.01.2009 | 19 | 721,64   | 721,64   | 0,00 |
| 345 | 01900641 | Оркестровые голоса<br>«Летучая мышь»                              | 31.01.2009 | 20 | 498,82   | 498,82   | 0,00 |
| 346 | 01900642 | Оркестровые голоса<br>«Поцелуй Чаниты»                            | 31.01.2009 | 12 | 207,57   | 207,57   | 0,00 |
| 347 | 01900644 | Оркестровые голоса<br>«Королевская ложа»                          | 31.01.2009 | 30 | 538,71   | 538,71   | 0,00 |

|     |          |  |            |    |          |          |      |
|-----|----------|--|------------|----|----------|----------|------|
| 348 | 01900646 | Оркестровые голоса<br>«Мы хотим танцевать»                   | 31.01.2009 | 23 | 766,10   | 766,10   | 0,00 |
| 349 | 01900669 | Клавир «Цирк зажигает огни»                                  | 31.12.1996 | 1  | 20,76    | 20,76    | 0,00 |
| 350 | 01900671 | Клавир «Конкурс красоты»                                     | 31.12.1996 | 1  | 20,76    | 20,76    | 0,00 |
| 351 | 01900674 | Оркестровые голоса<br>«Сорванец, или<br>Брак по-американски» | 31.01.2009 | 15 | 207,57   | 207,57   | 0,00 |
| 352 | 01900679 | Оркестровые голоса «Ханума»                                  | 31.01.2009 | 22 | 731,72   | 731,72   | 0,00 |
| 353 | 01900682 | Оркестровые голоса<br>«Тогда в Севилье»                      | 31.01.2009 | 22 | 1 153,28 | 1 153,28 | 0,00 |
| 354 | 01900720 | Оркестровые голоса<br>«Летучая мышь» (1-я скрипка)           | 31.12.1996 | 1  | 26,61    | 26,61    | 0,00 |
| 355 | 01900721 | Партитура «Камилла»  | 31.12.1996 | 1  | 62,27    | 62,27    | 0,00 |
| 356 | 01900724 | Оркестровые голоса<br>«Волшебная свирель» (2-й акт)          | 31.01.2009 | 28 | 244,10   | 244,10   | 0,00 |
| 357 | 01900816 | Клавир «Летучая мышь»  | 31.12.1997 | 1  | 40,54    | 40,54    | 0,00 |
| 358 | 01900836 | Клавир «Герцогиня из Чикаго»<br>Кальман (ксерокопия СОТО)    | 31.12.2001 | 1  | 137,83   | 137,83   | 0,00 |
| 359 | 01900837 | Клавир «Герцогиня из Чикаго»<br>Кальман (ксерокопия СОТО)    | 31.12.2001 | 1  | 137,83   | 137,83   | 0,00 |
| 360 | 01900838 | Клавир «Интермедия у елки»                                   | 31.12.2000 | 1  | 353,98   | 353,98   | 0,00 |
| 361 | 01900840 | Клавир «Сказка о добром козле»                               | 31.12.2000 | 1  | 353,98   | 353,98   | 0,00 |
| 362 | 01900841 | Клавир «Дамы и гусары»<br>(партия фортепиано)                | 31.12.1999 | 1  | 30,28    | 30,28    | 0,00 |
| 363 | 01900842 | Клавир «Бал в Савойе»  | 31.12.1999 | 1  | 75,70    | 75,70    | 0,00 |
| 364 | 01900843 | Клавир «Денис Давыдов» (1-й акт)                             | 31.12.1999 | 1  | 15,14    | 15,14    | 0,00 |
| 365 | 01900844 | Клавир «Король вальса»                                       | 31.12.1997 | 1  | 423,31   | 423,31   | 0,00 |
| 366 | 01900845 | Клавир «Сладка ягода» (1-2 части)                            | 31.12.1997 | 1  | 519,61   | 519,61   | 0,00 |
| 367 | 01900846 | Клавир «Прекрасная Елена»                                    | 31.12.1997 | 1  | 220,83   | 220,83   | 0,00 |
| 368 | 01900847 | Клавир «Пенелопа»  | 31.12.1997 | 1  | 126,66   | 126,66   | 0,00 |
| 369 | 01900848 | Клавир «Волшебная лампа<br>Аладдина»                         | 31.12.1997 | 1  | 94,19    | 94,19    | 0,00 |
| 370 | 01900849 | Клавир «Цыганский барон 1-2»                                 | 31.12.1996 | 1  | 108,95   | 108,95   | 0,00 |
| 371 | 01900850 | Клавир «Не верьте мужчинам»                                  | 31.12.1997 | 1  | 71,44    | 71,44    | 0,00 |
| 372 | 01900853 | Клавир «Цыганский барон» №3                                  | 31.12.1997 | 1  | 71,44    | 71,44    | 0,00 |
| 373 | 01900859 | Партитура «Баллада о матери»                                 | 31.12.1996 | 1  | 41,51    | 41,51    | 0,00 |
| 374 | 01900872 | Клавир «Дония Люция»   | 31.12.1997 | 1  | 50,67    | 50,67    | 0,00 |
| 375 | 01900882 | Клавир «Цыганский барон»                                     | 31.12.1997 | 1  | 260,23   | 260,23   | 0,00 |
| 376 | 01900883 | Клавир «Цыганский барон»                                     | 31.12.1997 | 1  | 253,06   | 253,06   | 0,00 |
| 377 | 01900892 | Партитура «Цыганский барон 1-2-3»                            | 31.12.1996 | 1  | 182,91   | 182,91   | 0,00 |
| 378 | 01900894 | Клавир «Сильва» №11  | 31.12.1997 | 1  | 324,76   | 324,76   | 0,00 |
| 379 | 01900895 | Клавир «Сильва» №9   | 31.12.1997 | 1  | 162,37   | 162,37   | 0,00 |
| 380 | 01900903 | Клавир «С любовью не шутят»                                  | 31.12.1997 | 1  | 399,45   | 399,45   | 0,00 |
| 381 | 01900904 | Оркестровые голоса<br>«Цыганский барон»                      | 31.01.2009 | 21 | 832,14   | 832,14   | 0,00 |
| 382 | 01900905 | Клавир «Кошкин дом»  | 31.12.1997 | 1  | 84,44    | 84,44    | 0,00 |
| 383 | 01900940 | Клавир «Моя жена лгунья»                                     | 31.12.1997 | 1  | 202,69   | 202,69   | 0,00 |
| 384 | 01900941 | Клавир «Королевская ложа»                                    | 31.12.1997 | 1  | 526,09   | 526,09   | 0,00 |
| 385 | 01900943 | Клавир «Донна Люция»   | 31.12.1997 | 1  | 202,69   | 202,69   | 0,00 |
| 386 | 01900944 | Клавир «Королевская ложа»                                    | 31.12.1997 | 1  | 441,68   | 441,68   | 0,00 |
| 387 | 01900945 | Клавир «Женихи» (писанный)                                   | 31.12.1997 | 1  | 101,34   | 101,34   | 0,00 |
| 388 | 01900946 | Клавир «Мы хотим танцевать»                                  | 31.12.1997 | 1  | 101,34   | 101,34   | 0,00 |
| 389 | 01900947 | Клавир «Мы хотим танцевать»                                  | 31.12.1997 | 1  | 120,15   | 120,15   | 0,00 |
| 390 | 01900948 | Клавир «Ночь в Венеции»                                      | 31.12.1997 | 1  | 194,86   | 194,86   | 0,00 |
| 391 | 01900976 | Клавир «Баядера»   | 31.12.1997 | 1  | 12,99    | 12,99    | 0,00 |
| 392 | 01900977 | Клавир «Тогда в Севилье»                                     | 31.12.1997 | 1  | 324,76   | 324,76   | 0,00 |
| 393 | 01900978 | Клавир «Баядера»   | 31.12.1997 | 1  | 202,69   | 202,69   | 0,00 |
| 394 | 01900979 | Клавир «Летучая мышь»  | 31.12.1997 | 1  | 445,49   | 445,49   | 0,00 |
| 395 | 01900980 | Клавир «Цыганская любовь»                                    | 31.12.1997 | 1  | 1 299,58 | 1 299,58 | 0,00 |
| 396 | 01900981 | Клавир «Проделки Ханумы»                                     | 31.12.1997 | 1  | 118,71   | 118,71   | 0,00 |
| 397 | 01900982 | Клавир «Проделки Ханумы»                                     | 31.12.1997 | 1  | 101,34   | 101,34   | 0,00 |

|     |          |   |            |    |        |        |      |
|-----|----------|---|------------|----|--------|--------|------|
| 398 | 01900983 | Клавир «Дония Люция»                        | 31.12.1997 | 1  | 20,27  | 20,27  | 0,00 |
| 399 | 01900985 | Клавир «Цыганский барон»<br>(чардаш)        | 31.12.1997 | 1  | 56,89  | 56,89  | 0,00 |
| 400 | 01900986 | Клавир «Тысяча и один день»                 | 31.12.1997 | 1  | 50,67  | 50,67  | 0,00 |
| 401 | 01900987 | Клавир «Неистовый гасконец»                 | 31.12.1997 | 1  | 149,38 | 149,38 | 0,00 |
| 402 | 01900988 | Клавир «Волшебная свирель»                  | 31.12.1996 | 1  | 51,89  | 51,89  | 0,00 |
| 403 | 01900989 | Клавир «Такой счастливый день»              | 31.12.1996 | 1  | 73,17  | 73,17  | 0,00 |
| 404 | 01900991 | Партитура «Ханума»                          | 31.12.1996 | 1  | 93,11  | 93,11  | 0,00 |
| 405 | 01900992 | Клавир «Черный тюльпан»                     | 31.12.1997 | 1  | 230,57 | 230,57 | 0,00 |
| 406 | 01900993 | Клавир «Возвращение к юности»               | 31.12.1997 | 1  | 100,01 | 100,01 | 0,00 |
| 407 | 01900994 | Клавир «Возвращение к юности»               | 31.12.1997 | 1  | 101,34 | 101,34 | 0,00 |
| 408 | 01900995 | Клавир «Муха-Цокотуха»                      | 31.12.1997 | 1  | 175,36 | 175,36 | 0,00 |
| 409 | 01900996 | Клавир «Улыбнись, Света»                    | 31.12.1996 | 1  | 186,25 | 186,25 | 0,00 |
| 410 | 01901000 | Клавир «Люблю, люблю»                       | 31.12.1996 | 1  | 129,71 | 129,71 | 0,00 |
| 411 | 01901160 | Партитура «Куплеты Адель»                   | 31.12.1996 | 1  | 51,89  | 51,89  | 0,00 |
| 412 | 01901189 | Клавир «Коронный удар»                      | 31.12.1996 | 1  | 149,66 | 149,66 | 0,00 |
| 413 | 01901190 | Оркестровые голоса «Бабий бунт»             | 31.01.2009 | 20 | 306,55 | 306,55 | 0,00 |
| 414 | 01901193 | Клавир «Василий Теркин»                     | 31.12.1996 | 1  | 116,40 | 116,40 | 0,00 |
| 415 | 01901194 | Клавир «Любовь по-американски»              | 31.12.1996 | 1  | 20,76  | 20,76  | 0,00 |
| 416 | 01901197 | Оркестровые голоса «Веселая<br>вдова»       | 31.01.2009 | 20 | 452,26 | 452,26 | 0,00 |
| 417 | 01901198 | Клавир «Дачный роман»                       | 31.12.1997 | 1  | 292,27 | 292,27 | 0,00 |
| 418 | 01901199 | Клавир «Девушка с голубыми<br>глазами»      | 31.12.1996 | 1  | 66,50  | 66,50  | 0,00 |
| 419 | 01901200 | Клавир «Не прячь улыбку»                    | 31.12.1996 | 1  | 20,76  | 20,76  | 0,00 |
| 420 | 01901201 | Клавир «Верка и алые паруса»                | 31.12.1996 | 1  | 96,46  | 96,46  | 0,00 |
| 421 | 01901213 | Клавир «Век живи (Долгожитель)»             | 31.12.1997 | 1  | 129,90 | 129,90 | 0,00 |
| 422 | 01901214 | Клавир «С любовью не шутят»                 | 31.12.1997 | 1  | 202,69 | 202,69 | 0,00 |
| 423 | 01901216 | Партитура «Не верьте мужчинам»              | 31.12.1996 | 1  | 332,57 | 332,57 | 0,00 |
| 424 | 01901222 | Клавир «Не верьте мужчинам»                 | 31.12.1997 | 1  | 194,84 | 194,84 | 0,00 |
| 425 | 01901223 | Клавир «Не верьте мужчинам»                 | 31.12.1997 | 1  | 194,86 | 194,86 | 0,00 |
| 426 | 01901228 | Оркестровые голоса<br>«Прекрасная Елена»    | 31.01.2009 | 23 | 282,70 | 282,70 | 0,00 |
| 427 | 01901229 | Клавир «Вейтсальская история»               | 31.12.1997 | 1  | 133,15 | 133,15 | 0,00 |
| 428 | 01901230 | Оркестровые голоса<br>«Не верьте мужчинам»  | 31.01.2009 | 13 | 332,59 | 332,59 | 0,00 |
| 429 | 01901242 | Партитура «Волшебная лампа<br>Аладдина»     | 31.12.1996 | 1  | 217,88 | 217,88 | 0,00 |
| 430 | 01901245 | Партитура «Скажите, девушки»                | 31.12.1996 | 1  | 41,51  | 41,51  | 0,00 |
| 431 | 01901248 | Клавир «Пусть гитара играет»                | 31.12.1997 | 1  | 276,04 | 276,04 | 0,00 |
| 432 | 01901250 | Оркестровые голоса<br>«Серенада Смита»      | 31.01.2009 | 14 | 207,52 | 207,52 | 0,00 |
| 433 | 01901258 | Клавир «Пусть гитара играет»                | 31.12.1997 | 1  | 272,80 | 272,80 | 0,00 |
| 434 | 01901259 | Оркестровые голоса<br>«Пусть гитара играет» | 31.01.2009 | 23 | 518,79 | 518,79 | 0,00 |
| 435 | 01901260 | Клавир «Жужа из Будапешта»                  | 31.12.1997 | 1  | 149,38 | 149,38 | 0,00 |
| 436 | 01901261 | Партитура «Пусть гитара играет»             | 31.12.1996 | 1  | 272,83 | 272,83 | 0,00 |
| 437 | 01901262 | Клавир «Век живи (Долгожитель)»             | 31.12.1997 | 1  | 259,80 | 259,80 | 0,00 |
| 438 | 01901263 | Оркестровые голоса «Долгожитель»            | 31.01.2009 | 18 | 378,31 | 378,31 | 0,00 |
| 439 | 01901269 | Партитура «Заздравная»                      | 31.12.1996 | 1  | 127,30 | 127,30 | 0,00 |
| 440 | 01901270 | Клавир «Требуется героиня»                  | 31.12.1996 | 1  | 63,18  | 63,18  | 0,00 |
| 441 | 01901278 | Оркестровые голоса<br>«Король вальса»       | 31.01.2009 | 17 | 207,57 | 207,57 | 0,00 |
| 442 | 01901279 | Оркестровые голоса<br>«Дорога к счастью»    | 31.01.2009 | 19 | 207,55 | 207,55 | 0,00 |
| 443 | 01901280 | Клавир «Сказ про Ерему»                     | 31.12.1996 | 1  | 63,18  | 63,18  | 0,00 |
| 444 | 01901284 | Клавир «Золотая долина»                     | 31.12.1996 | 1  | 312,62 | 312,62 | 0,00 |
| 445 | 01901285 | Клавир «Журавль в небе»                     | 31.12.1996 | 1  | 13,31  | 13,31  | 0,00 |
| 446 | 01901286 | Клавир «С первого взгляда»                  | 31.12.1996 | 1  | 103,79 | 103,79 | 0,00 |
| 447 | 01901287 | Партитура «Между небом и землей»            | 31.12.1996 | 1  | 20,76  | 20,76  | 0,00 |

|     |          |  |            |    |          |          |      |
|-----|----------|--|------------|----|----------|----------|------|
| 448 | 01901288 | Клавир «Сватают семеро, а нужен один»                      | 31.12.1996 | 1  | 109,74   | 109,74   | 0,00 |
| 449 | 01901289 | Клавир «Ошибка Наташи»                                     | 31.12.1996 | 1  | 133,03   | 133,03   | 0,00 |
| 450 | 01901290 | Клавир «Между небом и землей»                              | 31.12.1997 | 1  | 101,34   | 101,34   | 0,00 |
| 451 | 01901291 | Клавир «Белоснежка и семь гномов»                          | 31.12.1997 | 1  | 414,35   | 414,35   | 0,00 |
| 452 | 01901292 | Клавир «Белоснежка и семь гномов»                          | 31.12.1997 | 1  | 202,69   | 202,69   | 0,00 |
| 453 | 01901293 | Клавир «Поручик Лавровский»                                | 31.12.1996 | 1  | 96,46    | 96,46    | 0,00 |
| 454 | 01901294 | Оркестровые голоса «Между небом и землей»                  | 31.01.2009 | 22 | 207,55   | 207,55   | 0,00 |
| 455 | 01901295 | Оркестровые голоса «Белоснежка и семь гномов»              | 31.01.2009 | 18 | 957,65   | 957,65   | 0,00 |
| 456 | 01901296 | Клавир «Прощай, Неаполь»                                   | 31.12.1996 | 1  | 89,79    | 89,79    | 0,00 |
| 457 | 01901297 | Клавир «Пулеметная пурга»                                  | 31.12.1997 | 1  | 101,34   | 101,34   | 0,00 |
| 458 | 01901298 | Клавир «Квартал Парижа»                                    | 31.12.1996 | 1  | 79,81    | 79,81    | 0,00 |
| 459 | 01901299 | Клавир «Конкурс красоты»                                   | 31.12.1996 | 1  | 156,32   | 156,32   | 0,00 |
| 460 | 01901300 | Оркестровые голоса «С любовью не шутят»                    | 31.01.2009 | 18 | 207,62   | 207,62   | 0,00 |
| 461 | 01901301 | Партитура «С любовью не шутят»                             | 31.12.1996 | 1  | 20,76    | 20,76    | 0,00 |
| 462 | 01901302 | Клавир «Пять лепестков счастья»                            | 31.12.1996 | 1  | 149,66   | 149,66   | 0,00 |
| 463 | 01901303 | Партитура «Корневильские колокола»                         | 31.12.1996 | 1  | 20,76    | 20,76    | 0,00 |
| 464 | 01901304 | Клавир «Роз-Мари»  | 31.12.1996 | 1  | 72,65    | 72,65    | 0,00 |
| 465 | 01901306 | Оркестровые голоса «Пулеметная пурга»                      | 31.01.2009 | 18 | 207,62   | 207,62   | 0,00 |
| 466 | 01901308 | Клавир «Друзья в переплете»                                | 31.12.1996 | 1  | 41,51    | 41,51    | 0,00 |
| 467 | 01901309 | Клавир «Прекрасная Елена»                                  | 31.12.1997 | 1  | 101,35   | 101,35   | 0,00 |
| 468 | 01901310 | Партитура «Пулеметная пурга»                               | 31.12.1996 | 1  | 51,89    | 51,89    | 0,00 |
| 469 | 01901311 | Клавир «Свадьба в Малиновке»                               | 31.12.1996 | 1  | 146,34   | 146,34   | 0,00 |
| 470 | 01901312 | Клавир «Веселая вдова»                                     | 31.12.1996 | 1  | 452,32   | 452,32   | 0,00 |
| 471 | 01901314 | Клавир «Цыган-премьер»                                     | 31.12.1999 | 1  | 30,28    | 30,28    | 0,00 |
| 472 | 01901315 | Клавир «Серенада Альфреда»                                 | 31.12.1996 | 1  | 103,10   | 103,10   | 0,00 |
| 473 | 01901318 | Оркестровые голоса «Танголитто»                            | 31.01.2009 | 19 | 207,55   | 207,55   | 0,00 |
| 474 | 01901319 | Клавир «Сын клоуна, или Любовь, любовь»                    | 31.12.1996 | 1  | 62,27    | 62,27    | 0,00 |
| 475 | 01901321 | Оркестровые голоса «Цыган-премьер»                         | 31.01.2009 | 16 | 207,60   | 207,60   | 0,00 |
| 476 | 01901322 | Партитура «Осенний вальс»                                  | 31.12.1996 | 1  | 41,51    | 41,51    | 0,00 |
| 477 | 01901324 | Клавир «Гейша»   | 31.12.1996 | 1  | 20,76    | 20,76    | 0,00 |
| 478 | 01901325 | Оркестровые голоса «Фокстрот»                              | 31.01.2009 | 20 | 207,57   | 207,57   | 0,00 |
| 479 | 01901326 | Клавир «Роза ветров»                                       | 31.12.1996 | 1  | 16,63    | 16,63    | 0,00 |
| 480 | 01901327 | Оркестровые голоса «Корневильские колокола»                | 31.01.2009 | 17 | 207,57   | 207,57   | 0,00 |
| 481 | 01901328 | Клавир «Гусарская любовь»                                  | 31.12.1996 | 1  | 21,67    | 21,67    | 0,00 |
| 482 | 01901329 | Клавир «Голубая мазурка»                                   | 31.12.1996 | 1  | 20,76    | 20,76    | 0,00 |
| 483 | 01901330 | Клавир «Любовь, или Сын клоуна»                            | 31.12.1996 | 1  | 48,28    | 48,28    | 0,00 |
| 484 | 01901331 | Клавир «Моя прекрасная Леди»                               | 31.12.1996 | 1  | 16,63    | 16,63    | 0,00 |
| 485 | 01901332 | Клавир «На рассвете»                                       | 31.12.1996 | 1  | 20,76    | 20,76    | 0,00 |
| 486 | 01901333 | Партитура «Обыкновенное чудо»                              | 31.12.1996 | 1  | 51,89    | 51,89    | 0,00 |
| 487 | 01901335 | Клавир «Ограбление в полночь»                              | 31.12.1999 | 1  | 15,14    | 15,14    | 0,00 |
| 488 | 01901336 | Клавир «Сильва»  | 31.12.1996 | 1  | 34,94    | 34,94    | 0,00 |
| 489 | 01901337 | Клавир «Полярная звезда»                                   | 31.12.1996 | 1  | 13,31    | 13,31    | 0,00 |
| 490 | 01901339 | Клавир «Цыган-премьер»                                     | 31.12.1999 | 1  | 15,14    | 15,14    | 0,00 |
| 491 | 01901342 | Клавир «Денис Давыдов 1-2»                                 | 31.12.1999 | 1  | 53,37    | 53,37    | 0,00 |
| 492 | 01901345 | Клавир «Баранкин, будь человеком»                          | 31.12.1996 | 1  | 9,99     | 9,99     | 0,00 |
| 493 | 01901346 | Клавир «Вальс «Принцесса цирка»                            | 31.12.1996 | 1  | 56,54    | 56,54    | 0,00 |
| 494 | 01901350 | Оркестровые голоса «Золотое платье»                        | 31.01.2009 | 25 | 719,98   | 719,98   | 0,00 |
| 495 | 01901351 | Оркестровые голоса «Необычайное приключение добрых сердец» | 31.01.2009 | 12 | 1 330,30 | 1 330,30 | 0,00 |

|     |          |   |            |    |          |          |      |
|-----|----------|---|------------|----|----------|----------|------|
| 496 | 01901353 | Партитура «Золотое платье»                              | 31.12.1996 | 1  | 123,04   | 123,04   | 0,00 |
| 497 | 01901356 | Оркестровые голоса «Я встретил Вас»                     | 31.01.2009 | 17 | 207,57   | 207,57   | 0,00 |
| 498 | 01901360 | Оркестровые голоса «Соловьиный романс»                  | 31.01.2009 | 10 | 207,57   | 207,57   | 0,00 |
| 499 | 01901366 | Клавир «Буратино»                                       | 31.12.1999 | 1  | 75,96    | 75,96    | 0,00 |
| 500 | 01901368 | Клавир «Жил был ковбой»                                 | 31.12.1999 | 1  | 30,28    | 30,28    | 0,00 |
| 501 | 01901370 | Клавир «Цирк зажигает огни»                             | 31.12.1996 | 1  | 13,31    | 13,31    | 0,00 |
| 502 | 01901371 | Оркестровые голоса «Буратино» 1-6 картины (балет)       | 31.01.2009 | 17 | 625,89   | 625,89   | 0,00 |
| 503 | 01901372 | Клавир «Простая девушка»                                | 31.12.1996 | 1  | 10,38    | 10,38    | 0,00 |
| 504 | 01901373 | Оркестровые голоса «Путешествие в сказку»               | 31.01.2009 | 17 | 627,83   | 627,83   | 0,00 |
| 505 | 01901374 | Клавир «Сто чертей и одна девушка»                      | 31.12.1996 | 1  | 13,31    | 13,31    | 0,00 |
| 506 | 01901375 | Партитура «О, не грусти» Рахманинов                     | 31.12.2001 | 1  | 103,38   | 103,38   | 0,00 |
| 507 | 01901376 | Партитура «Самая маленькая увертюра» (часть 2) В.Плешак | 31.12.2001 | 1  | 103,38   | 103,38   | 0,00 |
| 508 | 01901377 | Партитура «Милые грешницы» (часть 1) В.Плешак           | 31.12.2001 | 1  | 51,69    | 51,69    | 0,00 |
| 509 | 01901378 | Клавир «Свадьба с генералом»                            | 31.12.1997 | 1  | 101,34   | 101,34   | 0,00 |
| 510 | 01901379 | Клавир «Свадьба с генералом»                            | 31.12.1997 | 1  | 121,61   | 121,61   | 0,00 |
| 511 | 01901380 | Партитура «Золотой цыпленок» В.Улановский               | 31.12.1996 | 1  | 207,53   | 207,53   | 0,00 |
| 512 | 01901381 | Партитура «Ночь в Венеции» И.Штраус                     | 31.12.1996 | 1  | 1 774,72 | 1 774,72 | 0,00 |
| 513 | 01901382 | Клавир «Приключения Фанта»                              | 31.12.1999 | 1  | 48,52    | 48,52    | 0,00 |
| 514 | 01901383 | Клавир «Олеандра, невеста Йоргена»                      | 31.12.1999 | 1  | 84,91    | 84,91    | 0,00 |
| 515 | 01901384 | Клавир «Олеандра, невеста Йоргена»                      | 31.12.1999 | 1  | 84,91    | 84,91    | 0,00 |
| 516 | 01901385 | Клавир «Приключения Фанта»                              | 31.12.1999 | 1  | 48,51    | 48,51    | 0,00 |
| 517 | 01901386 | Партитура «Дамы и гусары»                               | 31.12.1996 | 1  | 89,59    | 89,59    | 0,00 |
| 518 | 01901387 | Клавир «Золотая паутина»                                | 31.12.1999 | 1  | 145,56   | 145,56   | 0,00 |
| 519 | 01901388 | Партитура «Ход королевы» А.Журбин                       | 31.12.1996 | 1  | 41,51    | 41,51    | 0,00 |
| 520 | 01901389 | Клавир «Марица»   | 31.12.1999 | 1  | 48,51    | 48,51    | 0,00 |
| 521 | 01901390 | Партитура «Опавшие листья»                              | 31.12.1996 | 1  | 207,57   | 207,57   | 0,00 |
| 522 | 01901391 | Партитура «Жанна плачет - Жан смеется»                  | 31.12.1996 | 1  | 1 802,58 | 1 802,58 | 0,00 |
| 523 | 01901392 | Партитура «Русская плясовая»                            | 31.12.1996 | 1  | 113,08   | 113,08   | 0,00 |
| 524 | 01901393 | Партитура «Вот мчится тройка удалая»                    | 31.12.1996 | 1  | 49,88    | 49,88    | 0,00 |
| 525 | 01901394 | Клавир «Американская трагедия»                          | 31.12.1999 | 1  | 75,70    | 75,70    | 0,00 |
| 526 | 01901396 | Партитура «Сирано де Бержерак»                          | 31.12.1996 | 1  | 266,06   | 266,06   | 0,00 |
| 527 | 01901397 | Партитура «Сжалься»                                     | 31.12.1996 | 1  | 51,89    | 51,89    | 0,00 |
| 528 | 01901398 | Партитура «Фокстрот Марицы»                             | 31.12.1996 | 1  | 83,03    | 83,03    | 0,00 |
| 529 | 01901399 | Клавир «Принцесса из Марьиной роши»                     | 31.12.1999 | 1  | 60,65    | 60,65    | 0,00 |
| 530 | 01901400 | Партитура «Звучит танго»                                | 31.12.1996 | 1  | 51,89    | 51,89    | 0,00 |
| 531 | 01901401 | Партитура «Продавец птиц»                               | 31.12.1996 | 1  | 228,90   | 228,90   | 0,00 |
| 532 | 01901402 | Партитура «Перская красавица»                           | 31.12.1996 | 1  | 41,51    | 41,51    | 0,00 |
| 533 | 01901404 | Клавир «Балеро из спектакля «Олеандра, невеста Йоргена» | 31.12.1999 | 1  | 75,70    | 75,70    | 0,00 |
| 534 | 01901405 | Клавир «Дуэт Вари и Ставриди»                           | 31.12.1999 | 1  | 75,70    | 75,70    | 0,00 |
| 535 | 01901406 | Клавир «Дуэт Аниты и Амона»                             | 31.12.1999 | 1  | 75,70    | 75,70    | 0,00 |
| 536 | 01901411 | Партитура «Голубой Дунай»                               | 31.12.1996 | 1  | 41,51    | 41,51    | 0,00 |
| 537 | 01901412 | Клавир «Сжалься» (транспорт)                            | 31.12.1999 | 1  | 37,85    | 37,85    | 0,00 |
| 538 | 01901415 | Партитура «Бабий бунт»                                  | 31.12.1996 | 1  | 399,10   | 399,10   | 0,00 |
| 539 | 01901416 | Клавир «Дуэт Клары и Ставриди»                          | 31.12.1999 | 1  | 37,85    | 37,85    | 0,00 |
| 540 | 01901417 | Клавир «Заздравная»                                     | 31.12.1999 | 1  | 37,85    | 37,85    | 0,00 |
| 541 | 01901419 | Партитура «Девушка из Барселоны»                        | 31.12.1996 | 1  | 20,76    | 20,76    | 0,00 |

|     |          |  |            |    |          |          |      |
|-----|----------|--|------------|----|----------|----------|------|
| 542 | 01901420 | Клавир «В гости к бабушке Крылову»         | 31.12.1999 | 1  | 72,78    | 72,78    | 0,00 |
| 543 | 01901422 | Клавир «Прекрасная Елена»                  | 31.12.1999 | 1  | 37,85    | 37,85    | 0,00 |
| 544 | 01901423 | Клавир «Нищий студент»                     | 31.12.1999 | 1  | 12,13    | 12,13    | 0,00 |
| 545 | 01901424 | Клавир «Нищий студент»                     | 31.12.1999 | 1  | 12,13    | 12,13    | 0,00 |
| 546 | 01901425 | Клавир «Фиалка Монмартра»                  | 31.12.1999 | 1  | 60,72    | 60,72    | 0,00 |
| 547 | 01901426 | Клавир «Фиалка Монмартра»                  | 31.12.1999 | 1  | 60,56    | 60,56    | 0,00 |
| 548 | 01901427 | Партитура «Смуглянка»                      | 31.12.1996 | 1  | 62,27    | 62,27    | 0,00 |
| 549 | 01901428 | Клавир «Маша и Витя против диких гитар»    | 31.12.1999 | 1  | 37,85    | 37,85    | 0,00 |
| 550 | 01901429 | Клавир «Марица»                            | 31.12.1999 | 1  | 37,85    | 37,85    | 0,00 |
| 551 | 01901430 | Клавир «Яблочная леди»                     | 31.12.1999 | 1  | 37,85    | 37,85    | 0,00 |
| 552 | 01901432 | Партитура «Тогда в Севилье 1-3»            | 31.12.1996 | 1  | 72,65    | 72,65    | 0,00 |
| 553 | 01901433 | Партитура «Волшебная свирель»              | 31.12.1996 | 1  | 560,88   | 560,88   | 0,00 |
| 554 | 01901435 | Клавир «Любушка» (музыкальная комедия)     | 31.12.1999 | 1  | 291,10   | 291,10   | 0,00 |
| 555 | 01901436 | Клавир «Званый ужин с итальянцами»         | 31.12.1999 | 1  | 65,49    | 65,49    | 0,00 |
| 556 | 01901437 | Клавир «Званый ужин с итальянцами»         | 31.12.1999 | 1  | 65,49    | 65,49    | 0,00 |
| 557 | 01901438 | Партитура «Весна 1945 года»                | 31.12.1996 | 1  | 41,51    | 41,51    | 0,00 |
| 558 | 01901439 | Клавир «Жанна плачет - Жан смеется»        | 31.12.1999 | 1  | 112,93   | 112,93   | 0,00 |
| 559 | 01901440 | Клавир «Жанна плачет - Жан смеется»        | 31.12.1999 | 1  | 45,42    | 45,42    | 0,00 |
| 560 | 01901441 | Клавир «Жанна плачет - Жан смеется»        | 31.12.1999 | 1  | 45,42    | 45,42    | 0,00 |
| 561 | 01901443 | Клавир «Ужасная девчонка»                  | 31.12.1999 | 1  | 94,61    | 94,61    | 0,00 |
| 562 | 01901444 | Партитура «Муж моей жены»                  | 31.12.1996 | 1  | 51,89    | 51,89    | 0,00 |
| 563 | 01901445 | Партитура «Верка и алые паруса»            | 31.12.1996 | 1  | 126,39   | 126,39   | 0,00 |
| 564 | 01901446 | Партитура «Не прячь улыбку (малый состав)» | 31.12.1996 | 1  | 83,15    | 83,15    | 0,00 |
| 565 | 01901447 | Партитура «Не бей девчонок»                | 31.12.1996 | 1  | 41,51    | 41,51    | 0,00 |
| 566 | 01901448 | Клавир «Графиня из Гонконга»               | 31.12.1999 | 1  | 169,82   | 169,82   | 0,00 |
| 567 | 01901449 | Партитура «Конкурс красоты 1-3»            | 31.12.1996 | 1  | 417,44   | 417,44   | 0,00 |
| 568 | 01901450 | Клавир «Графиня из Гонконга»               | 31.12.1999 | 1  | 169,82   | 169,82   | 0,00 |
| 569 | 01901451 | Клавир «Замок с секретом»                  | 31.12.1999 | 1  | 72,78    | 72,78    | 0,00 |
| 570 | 01901452 | Клавир «Мыра» А.Журбин                     | 31.12.1999 | 1  | 30,28    | 30,28    | 0,00 |
| 571 | 01901453 | Партитура «Журавль в небе» (1-2 акты)      | 31.12.1996 | 1  | 1 230,54 | 1 230,54 | 0,00 |
| 572 | 01901454 | Клавир «Семеро солдатиков»                 | 31.12.1999 | 1  | 45,42    | 45,42    | 0,00 |
| 573 | 01901456 | Партитура «Нет меня счастливей»            | 31.12.1996 | 1  | 224,55   | 224,55   | 0,00 |
| 574 | 01901457 | Клавир «Вальс из спектакля «Голландочка»   | 31.12.1999 | 1  | 36,39    | 36,39    | 0,00 |
| 575 | 01901458 | Партитура «Полярная звезда»                | 31.12.1996 | 1  | 41,51    | 41,51    | 0,00 |
| 576 | 01901459 | Партитура «Требуется героиня 1-2-3»        | 31.12.1996 | 1  | 305,98   | 305,98   | 0,00 |
| 577 | 01901460 | Партитура «Королевская ложа 8В»            | 31.12.1996 | 1  | 39,92    | 39,92    | 0,00 |
| 578 | 01901463 | Клавир «Неаполитанская история»            | 31.12.1999 | 1  | 123,73   | 123,73   | 0,00 |
| 579 | 01901465 | Клавир «Ужасная девчонка»                  | 31.12.1999 | 1  | 51,02    | 51,02    | 0,00 |
| 580 | 01901466 | Клавир «Ужасная девчонка»                  | 31.12.1999 | 1  | 60,56    | 60,56    | 0,00 |
| 581 | 01901468 | Клавир «Восточный этюд»                    | 31.12.1999 | 1  | 75,70    | 75,70    | 0,00 |
| 582 | 01901472 | Клавир «Мальчиш-Кибальчиш»                 | 31.12.1999 | 1  | 37,85    | 37,85    | 0,00 |
| 583 | 01901475 | Оркестровые голоса «Свадьба в Малиновке»   | 31.01.2009 | 21 | 207,52   | 207,52   | 0,00 |
| 584 | 01901476 | Оркестровые голоса «Конкурс красоты»       | 31.01.2009 | 28 | 466,78   | 466,78   | 0,00 |
| 585 | 01901477 | Клавир «Графиня Герольдштейнская»          | 31.12.1999 | 1  | 4,84     | 4,84     | 0,00 |
| 586 | 01901478 | Клавир «Диоген»                            | 31.12.1999 | 1  | 7,29     | 7,29     | 0,00 |
| 587 | 01901479 | Клавир «Марица»                            | 31.12.1999 | 1  | 4,84     | 4,84     | 0,00 |
| 588 | 01901480 | Оркестровые голоса «Журавль в небе»        | 31.01.2009 | 21 | 367,86   | 367,86   | 0,00 |

|     |          |  |            |    |          |          |      |
|-----|----------|--|------------|----|----------|----------|------|
| 589 | 01901481 | Оркестровые голоса «Золушка»   | 31.01.2009 | 14 | 299,37   | 299,37   | 0,00 |
| 590 | 01901482 | Клавир «Пишите сумму прописью»   | 31.12.1999 | 1  | 101,88   | 101,88   | 0,00 |
| 591 | 01901483 | Клавир «Великая графиня Герольнштейнская»                              | 31.12.1999 | 1  | 215,40   | 215,40   | 0,00 |
| 592 | 01901486 | Оркестровые голоса «Верка и алые паруса»                               | 31.01.2009 | 20 | 947,01   | 947,01   | 0,00 |
| 593 | 01901489 | Оркестровые голоса «Принцесса цирка»                                   | 31.01.2009 | 18 | 207,62   | 207,62   | 0,00 |
| 594 | 01901490 | Клавир «Три самых счастливых дня»                                      | 31.12.1999 | 1  | 109,17   | 109,17   | 0,00 |
| 595 | 01901491 | Клавир «Принцесса цирка»   | 31.12.1999 | 1  | 133,41   | 133,41   | 0,00 |
| 596 | 01901494 | Оркестровые голоса «Камилла»   | 31.01.2009 | 29 | 1 815,77 | 1 815,77 | 0,00 |
| 597 | 01901495 | Клавир «Рокеры»  | 31.12.1999 | 1  | 15,14    | 15,14    | 0,00 |
| 598 | 01901496 | Клавир «Вечер в Копенгагене»   | 31.12.1999 | 1  | 15,14    | 15,14    | 0,00 |
| 599 | 01901498 | Оркестровые голоса «Волшебная свирель» (1-й акт)                       | 31.01.2009 | 28 | 244,10   | 244,10   | 0,00 |
| 600 | 01901499 | Оркестровые голоса «Тараканище»  | 31.01.2009 | 15 | 432,36   | 432,36   | 0,00 |
| 601 | 01901500 | Клавир «Посторонних просят не стрелять»                                | 31.12.1999 | 1  | 15,14    | 15,14    | 0,00 |
| 602 | 01901501 | Клавир «О, Маританна!»   | 31.12.1999 | 1  | 5,83     | 5,83     | 0,00 |
| 603 | 01901502 | Клавир «Стеклянная дверь»  | 31.12.1999 | 1  | 16,11    | 16,11    | 0,00 |
| 604 | 01901503 | Оркестровые голоса «Моя жена - лгунья»                                 | 31.01.2009 | 21 | 924,61   | 924,61   | 0,00 |
| 605 | 01901504 | Клавир «Хитроумная влюбленная»   | 31.12.1999 | 1  | 529,00   | 529,00   | 0,00 |
| 606 | 01901505 | Клавир «Золотой цыпленок»  | 31.12.1999 | 1  | 48,51    | 48,51    | 0,00 |
| 607 | 01901506 | Клавир «Фаворит»   | 31.12.1999 | 1  | 51,62    | 51,62    | 0,00 |
| 608 | 01901507 | Оркестровые голоса «Сын клоуна»  | 31.01.2009 | 20 | 637,04   | 637,04   | 0,00 |
| 609 | 01901509 | Клавир «Ах, похищение»   | 31.12.1999 | 1  | 30,28    | 30,28    | 0,00 |
| 610 | 01901510 | Клавир «Русский секрет, или Левша»                                     | 31.12.1999 | 1  | 30,28    | 30,28    | 0,00 |
| 611 | 01901511 | Клавир «Чиполлино» В.Пазанин   | 31.12.1999 | 1  | 30,28    | 30,28    | 0,00 |
| 612 | 01901513 | Клавир «Дамы и гусары»   | 31.12.1999 | 1  | 14,05    | 14,05    | 0,00 |
| 613 | 01901514 | Клавир «Дамы и гусары»   | 31.12.1999 | 1  | 9,56     | 9,56     | 0,00 |
| 614 | 01901515 | Клавир «Ах, высший свет!»  | 31.12.1999 | 1  | 22,21    | 22,21    | 0,00 |
| 615 | 01901516 | Оркестровые голоса «Голубая мазурка»                                   | 31.01.2009 | 19 | 622,66   | 622,66   | 0,00 |
| 616 | 01901517 | Клавир «Чао, Любовь!»  | 31.12.1999 | 1  | 1 570,97 | 1 570,97 | 0,00 |
| 617 | 01901518 | Клавир «С любовью не шутят»  | 31.12.1999 | 1  | 3 044,89 | 3 044,89 | 0,00 |
| 618 | 01901520 | Клавир «Красавец мужчина» Якушенко                                     | 31.12.1999 | 1  | 111,93   | 111,93   | 0,00 |
| 619 | 01901521 | Клавир «Принцесса цирка» Кальман                                       | 31.12.1999 | 1  | 178,39   | 178,39   | 0,00 |
| 620 | 01901522 | Клавир «Цыганская любовь» Легар  | 31.12.1999 | 1  | 120,42   | 120,42   | 0,00 |
| 621 | 01901523 | Клавир «Марица» Кальман  | 31.12.1999 | 1  | 97,32    | 97,32    | 0,00 |
| 622 | 01901524 | Клавир «Осенние маневры» Кальман                                       | 31.12.1999 | 1  | 79,14    | 79,14    | 0,00 |
| 623 | 01901525 | Клавир «Идеальная жена» Легар  | 31.12.1999 | 1  | 124,61   | 124,61   | 0,00 |
| 624 | 01901526 | Клавир «Роз-Мари» Гризбил  | 31.12.1999 | 1  | 79,94    | 79,94    | 0,00 |
| 625 | 01901527 | Клавир «Свадьба в Малиновке» Гризбил                                   | 31.12.1999 | 1  | 79,94    | 79,94    | 0,00 |
| 626 | 01901528 | Клавир «Летучая мышь» Гризбил  | 31.12.1999 | 1  | 79,94    | 79,94    | 0,00 |
| 627 | 01901529 | Клавир «Холопка» Гризбил   | 31.12.1999 | 1  | 79,94    | 79,94    | 0,00 |
| 628 | 01901530 | Клавир «Сильва» Гризбил  | 31.12.1999 | 1  | 79,94    | 79,94    | 0,00 |
| 629 | 01901531 | Клавир «Прекрасный мир» Легар  | 31.12.1999 | 1  | 75,65    | 75,65    | 0,00 |
| 630 | 01901532 | Клавир «Цыган-премьер» И.Кальман                                       | 31.12.1999 | 1  | 375,46   | 375,46   | 0,00 |
| 631 | 01901533 | Клавир «Гуляй, Карл, гуляй!» (мюзикл) М.Самойлов, либретто А.Шульгиной | 31.12.1999 | 1  | 567,77   | 567,77   | 0,00 |
| 632 | 01901536 | Клавир «Веселая вдова» Легар ксерокс                                   | 31.12.1999 | 1  | 75,70    | 75,70    | 0,00 |
| 633 | 01901537 | Клавир «Замужество Дженифер» М.Самойлов (мюзикл-детектив)              | 31.12.1999 | 1  | 567,77   | 567,77   | 0,00 |
| 634 | 01901538 | Клавир «Настенька»   | 31.12.2000 | 1  | 353,98   | 353,98   | 0,00 |
| 635 | 01901539 | Клавир «Змей Горыныч»  | 31.12.2000 | 1  | 353,98   | 353,98   | 0,00 |

|     |          |   |            |   |          |          |      |
|-----|----------|---|------------|---|----------|----------|------|
| 636 | 01901540 | Клавир «Кот Леопольд»   | 31.12.2000 | 1 | 353,98   | 353,98   | 0,00 |
| 637 | 01901541 | Клавир «Замок с секретом»   | 31.12.2000 | 1 | 353,98   | 353,98   | 0,00 |
| 638 | 01901542 | Клавир «Сказка о добром козле»  | 31.12.2000 | 1 | 353,98   | 353,98   | 0,00 |
| 639 | 01901543 | Клавир «Виолинка»   | 31.12.2000 | 1 | 353,98   | 353,98   | 0,00 |
| 640 | 01901544 | Клавир «Интермедия у елки»  | 31.12.2000 | 1 | 353,98   | 353,98   | 0,00 |
| 641 | 01901545 | Клавир «Хэлло, Долли!»<br>(ксерокопия)  | 31.12.2000 | 1 | 353,98   | 353,98   | 0,00 |
| 642 | 01901546 | Клавир «Пенелопа» А.Журбин  | 31.12.2001 | 1 | 137,83   | 137,83   | 0,00 |
| 643 | 01901547 | Клавир «Крошка» А.Эргашев   | 31.12.2001 | 1 | 137,83   | 137,83   | 0,00 |
| 644 | 01901548 | Клавир «Багдадский вор»<br>Д.Тухманов   | 31.12.2001 | 1 | 137,83   | 137,83   | 0,00 |
| 645 | 01901549 | Клавир «Во всем виноваты<br>сардинки» Ю.Таларчин                                    | 31.12.2001 | 1 | 137,83   | 137,83   | 0,00 |
| 646 | 01901550 | Клавир «Сказ про Федота стрельца,<br>удалого молодца» Л.Филатов                     | 31.12.2001 | 1 | 137,83   | 137,83   | 0,00 |
| 647 | 01901551 | Клавир «Тайна старого чердака, или<br>Маленький призрак» М.Садовский и<br>В.Семенов | 31.12.2001 | 1 | 137,83   | 137,83   | 0,00 |
| 648 | 01901552 | Клавир «Рикки-Тикки-Тави»<br>А.Ушкарев  | 31.12.2001 | 1 | 137,83   | 137,83   | 0,00 |
| 649 | 01901553 | Клавир «Мини-увертюра» В.Плешак<br>(Петербург)                                      | 31.12.2001 | 1 | 137,83   | 137,83   | 0,00 |
| 650 | 01901556 | Клавир «Аленький цветочек»<br>М.Самойлов  | 31.12.2001 | 1 | 137,83   | 137,83   | 0,00 |
| 651 | 01901557 | Клавир «Герцогиня из Чикаго»<br>Кальман (ксерокопия СОТО)                           | 31.12.2001 | 1 | 137,83   | 137,83   | 0,00 |
| 652 | 01901562 | Клавир «Бабий бунт»   | 31.05.2004 | 1 | 113,40   | 113,40   | 0,00 |
| 653 | 01901570 | Клавир «Продавец птиц»  | 23.06.2007 | 1 | 392,00   | 392,00   | 0,00 |
| 654 | 01901572 | Клавир «Черная магия»   | 08.09.2010 | 1 | 3 000,00 | 3 000,00 | 0,00 |
| 655 | 01901573 | Клавир «Крыши Парижа»   | 08.09.2010 | 1 | 2 000,00 | 2 000,00 | 0,00 |
| 656 | 01901574 | Клавир «Ваш покорнейший слуга»  | 08.09.2010 | 1 | 2 275,00 | 2 275,00 | 0,00 |
| 657 | 01903001 | Партитура «Буратино»  | 31.12.1996 | 1 | 99,78    | 99,78    | 0,00 |
| 658 | 01903003 | Партитура «Жил-был ковбой»  | 31.12.1996 | 1 | 51,89    | 51,89    | 0,00 |
| 659 | 01903011 | Партитура «Вестерн ААРС»  | 31.12.1996 | 1 | 222,82   | 222,82   | 0,00 |
| 660 | 01903012 | Партитура «Приключение Фанта»   | 31.12.1996 | 1 | 1 226,54 | 1 226,54 | 0,00 |
| 661 | 01903015 | Партитура «Песня Фанта -<br>инструмент»   | 31.12.1996 | 1 | 69,85    | 69,85    | 0,00 |
| 662 | 01903018 | Партитура «Олендра, невеста<br>Йоргена» (1-2 части)                                 | 31.12.1996 | 1 | 4 344,69 | 4 344,69 | 0,00 |
| 663 | 01903029 | Партитура «Куплеты Адели»   | 31.12.1996 | 1 | 103,79   | 103,79   | 0,00 |
| 664 | 01903033 | Партитура «Сестра Керри»<br>(в 2 папках)  | 31.12.1996 | 1 | 628,59   | 628,59   | 0,00 |
| 665 | 01903036 | Партитура «Король и Бладобрей»  | 31.12.1996 | 1 | 103,79   | 103,79   | 0,00 |
| 666 | 01903037 | Партитура «Золотая паутина»<br>(1-2 части)  | 31.12.1996 | 1 | 93,41    | 93,41    | 0,00 |
| 667 | 01903038 | Партитура «Белоснежка и семь<br>гномов»   | 31.12.1996 | 1 | 51,89    | 51,89    | 0,00 |
| 668 | 01903039 | Партитура «Раздумье»  | 31.12.1996 | 1 | 83,03    | 83,03    | 0,00 |
| 669 | 01903042 | Партитура «Севастопольский<br>вальс» (песенка Зиночки)                              | 31.12.1996 | 1 | 146,34   | 146,34   | 0,00 |
| 670 | 01903043 | Партитура «Севастопольский<br>вальс» (вальс)  | 31.12.1996 | 1 | 146,34   | 146,34   | 0,00 |
| 671 | 01903046 | Партитура «Танго Чаир» (спектакль<br>«Севастопольский вальс»)                       | 31.12.1996 | 1 | 152,98   | 152,98   | 0,00 |
| 672 | 01903051 | Партитура «Тройка»  | 31.12.1996 | 1 | 36,57    | 36,57    | 0,00 |
| 673 | 01903058 | Партитура «Любушка» Ушкарев   | 31.12.1996 | 1 | 99,78    | 99,78    | 0,00 |
| 674 | 01903060 | Партитура «Песня о любви»   | 31.12.1996 | 1 | 113,08   | 113,08   | 0,00 |
| 675 | 01903062 | Партитура «Молодежная»  | 31.12.1996 | 1 | 113,08   | 113,08   | 0,00 |
| 676 | 01903063 | Партитура «Любимый город»   | 31.12.1996 | 1 | 113,08   | 113,08   | 0,00 |
| 677 | 01903064 | Партитура «Дороги»  | 31.12.1996 | 1 | 99,78    | 99,78    | 0,00 |
| 678 | 01903065 | Партитура «Яблочко»   | 31.12.1996 | 1 | 99,78    | 99,78    | 0,00 |
| 679 | 01903068 | Партитура «Легкая жизнь 1-2»  | 31.12.1996 | 1 | 1 746,04 | 1 746,04 | 0,00 |

|     |          |  |            |   |          |          |      |
|-----|----------|--|------------|---|----------|----------|------|
| 680 | 01903070 | Партитура «Званный ужин с итальянцами»                               | 31.12.1996 | 1 | 1 376,87 | 1 376,87 | 0,00 |
| 681 | 01903072 | Партитура «Графиня из Гонконга 1-2»                                  | 31.12.1996 | 1 | 538,77   | 538,77   | 0,00 |
| 682 | 01903074 | Клавир «Зуппе Бокачио» (комическая опера)                            | 31.12.1999 | 1 | 151,40   | 151,40   | 0,00 |
| 683 | 01903075 | Клавир «Гейша»   | 31.12.1999 | 1 | 151,40   | 151,40   | 0,00 |
| 684 | 01903076 | Партитура «Замок с секретом»   | 31.12.1996 | 1 | 149,66   | 149,66   | 0,00 |
| 685 | 01903079 | Партитура «Званный ужин с итальянцами» (печатный)                    | 31.12.1996 | 1 | 207,57   | 207,57   | 0,00 |
| 686 | 01903082 | Партитура «Любовь и театр»   | 31.12.1996 | 1 | 1 323,47 | 1 323,47 | 0,00 |
| 687 | 01903083 | Партитура «Диоген»   | 31.12.1996 | 1 | 798,19   | 798,19   | 0,00 |
| 688 | 01903085 | Партитура «Ужасная девчонка» (1-2 акты)                              | 31.12.1996 | 1 | 399,10   | 399,10   | 0,00 |
| 689 | 01903086 | Партитура «Герцогиня Герольнштейнская»                               | 31.12.1996 | 1 | 1 662,89 | 1 662,89 | 0,00 |
| 690 | 01903087 | Партитура «Удивительный клад»  | 31.12.1996 | 1 | 103,79   | 103,79   | 0,00 |
| 691 | 01903088 | Партитура «В гости к дедушке Крылову»                                | 31.12.1996 | 1 | 207,57   | 207,57   | 0,00 |
| 692 | 01903089 | Партитура «Денис Давыдов» (1-2 акты)                                 | 31.12.1996 | 1 | 207,57   | 207,57   | 0,00 |
| 693 | 01903090 | Партитура «Черный дракон 1-2»  | 31.12.1996 | 1 | 598,66   | 598,66   | 0,00 |
| 694 | 01903091 | Партитура «Любовь всегда загадка»                                    | 31.12.1996 | 1 | 598,66   | 598,66   | 0,00 |
| 695 | 01903092 | Партитура «Рокеры»   | 31.12.1996 | 1 | 312,62   | 312,62   | 0,00 |
| 696 | 01903093 | Партитура «Любовь всегда загадка»                                    | 31.12.1996 | 1 | 1 469,99 | 1 469,99 | 0,00 |
| 697 | 01903095 | Партитура «Чардаш Шандера»   | 31.12.1996 | 1 | 76,49    | 76,49    | 0,00 |
| 698 | 01903097 | Партитура «Только любовь»  | 31.12.1996 | 1 | 83,26    | 83,26    | 0,00 |
| 699 | 01903098 | Партитура «Цыганская любовь»   | 31.12.1996 | 1 | 41,51    | 41,51    | 0,00 |
| 700 | 01903101 | Партитура «Интриги любви» М.Самойлов                                 | 31.12.1996 | 1 | 215,50   | 215,50   | 0,00 |
| 701 | 01903103 | Партитура «Ах, похищение» А.Кулыгин                                  | 31.12.1996 | 1 | 41,51    | 41,51    | 0,00 |
| 702 | 01903104 | Партитура «Стеклянная дверь»   | 31.12.1996 | 1 | 75,29    | 75,29    | 0,00 |
| 703 | 01903106 | Партитура «Фаворит»  | 31.12.1996 | 1 | 86,72    | 86,72    | 0,00 |
| 704 | 01903110 | Партитура «Ах, похищение» А.Кулыгин                                  | 31.12.1996 | 1 | 20,76    | 20,76    | 0,00 |
| 705 | 01903111 | Партитура «Бал в Савоие»   | 31.12.1996 | 1 | 62,27    | 62,27    | 0,00 |
| 706 | 01903114 | Партитура «Скажите, девушки»   | 31.12.1996 | 1 | 56,81    | 56,81    | 0,00 |
| 707 | 01903128 | Партитура «Дуэт Стеллы и Янко»                                       | 31.12.1996 | 1 | 56,81    | 56,81    | 0,00 |
| 708 | 01903139 | Партитура «Фантазия на темы Кальмана»                                | 31.12.1996 | 1 | 103,79   | 103,79   | 0,00 |
| 709 | 01903140 | Партитура «Осенний день в Бостоне» (Элегия)                          | 31.12.1996 | 1 | 192,67   | 192,67   | 0,00 |
| 710 | 01903141 | Партитура «Хитроумная влюбленная»                                    | 31.12.1996 | 1 | 281,55   | 281,55   | 0,00 |
| 711 | 01903150 | Партитура «Красавец мужчина» Якушенко                                | 31.12.1996 | 1 | 153,46   | 153,46   | 0,00 |
| 712 | 01903151 | Партитура «Принцесса цирка» Кальман                                  | 31.12.1996 | 1 | 684,98   | 684,98   | 0,00 |
| 713 | 01903152 | Партитура «Летучая мышь» И.Штраус                                    | 31.12.1997 | 1 | 949,78   | 949,78   | 0,00 |
| 714 | 01903154 | Партитура «Ночь в Венеции» 7а, 8, 8а, 16б (инструментовка Шура А.Б.) | 31.12.1996 | 1 | 757,59   | 757,59   | 0,00 |
| 715 | 01903155 | Партитура «Граф Люксембург» (инструментовка Гризбил А.И.)            | 31.12.1996 | 1 | 207,57   | 207,57   | 0,00 |
| 716 | 01903156 | Партитура «Желтая кофта» Легар                                       | 31.12.1996 | 1 | 211,22   | 211,22   | 0,00 |
| 717 | 01903158 | Партитура «Целуй меня, Кэт!» К.Портера (ксерокопия)                  | 31.12.2000 | 1 | 2 506,12 | 2 506,12 | 0,00 |
| 718 | 01903159 | Партитура «Пенелопа» А.Журбин  | 31.12.2001 | 1 | 155,07   | 155,07   | 0,00 |
| 719 | 01903160 | Партитура «Крошка» А.Эргашев   | 31.12.2001 | 1 | 155,07   | 155,07   | 0,00 |
| 720 | 01903162 | Партитура «Сирень» Рахманинов  | 31.12.2001 | 1 | 103,38   | 103,38   | 0,00 |
| 721 | 01903163 | Партитура «Она как полдень хороша» Рахманинов                        | 31.12.2001 | 1 | 103,38   | 103,38   | 0,00 |
| 722 | 01903164 | Партитура «Нет, только тот, кто знал» Чайковский                     | 31.12.2001 | 1 | 103,38   | 103,38   | 0,00 |

|     |          |   |            |    |          |          |      |
|-----|----------|---|------------|----|----------|----------|------|
| 723 | 01903165 | Партитура «Как мне больно» С.Рахманинов                                 | 31.12.2001 | 1  | 206,76   | 206,76   | 0,00 |
| 724 | 01903166 | Партитура «Что мне жить и тужить» Варламов                              | 31.12.2001 | 1  | 206,76   | 206,76   | 0,00 |
| 725 | 01903167 | Партитура «И нет в мире очей» Булахов                                   | 31.12.2001 | 1  | 206,76   | 206,76   | 0,00 |
| 726 | 01903168 | Партитура «Здесь хорошо» С.Рахманинов                                   | 31.12.2001 | 1  | 310,13   | 310,13   | 0,00 |
| 727 | 01903169 | Партитура «Вокализ» С.Рахманинов  | 31.12.2001 | 1  | 671,96   | 671,96   | 0,00 |
| 728 | 01903170 | Партитура «У моего окна» С.Рахманинов                                   | 31.12.2001 | 1  | 155,07   | 155,07   | 0,00 |
| 729 | 01903171 | Партитура «В молчанье ночи тайной» С.Рахманинов                         | 31.12.2001 | 1  | 155,07   | 155,07   | 0,00 |
| 730 | 01903172 | Партитура «Я жду тебя» С.Рахманинов                                     | 31.12.2001 | 1  | 155,07   | 155,07   | 0,00 |
| 731 | 01903173 | Партитура «Эпиталама» А.Рубенштейн                                      | 31.12.2001 | 1  | 155,07   | 155,07   | 0,00 |
| 732 | 01903175 | Партитура «Ария принца» («Страна улыбок») Ф.Легар (инструментовка Гурь) | 31.12.2001 | 1  | 310,13   | 310,13   | 0,00 |
| 733 | 01903176 | Партитура «Аленький цветочек» М.Самойлов                                | 31.01.2003 | 1  | 1 365,00 | 1 365,00 | 0,00 |
| 734 | 01903177 | Партитура «Герцогиня из Чикаго» И.Кальман (договор Митекин)             | 31.01.2003 | 1  | 1 410,50 | 1 410,50 | 0,00 |
| 735 | 01903179 | Партитура «Дивные очи» Денц   | 31.01.2003 | 1  | 696,15   | 696,15   | 0,00 |
| 736 | 01903181 | Партитура «Пять минут» Лепин  | 31.01.2003 | 1  | 300,30   | 300,30   | 0,00 |
| 737 | 01903182 | Партитура «Дамских дел мастер»  | 31.07.2005 | 1  | 1 368,50 | 1 368,50 | 0,00 |
| 738 | 01903183 | Партитура «Мазурка» («Продавец птиц»)                                   | 31.08.2007 | 1  | 3 800,00 | 3 800,00 | 0,00 |
| 739 | 01903184 | Партитура «Ласточка» («Продавец птиц»)                                  | 31.08.2007 | 1  | 3 822,48 | 3 822,48 | 0,00 |
| 740 | 01903185 | Партитура «Брак по-французски» (1-2 акты)                               | 28.02.2008 | 1  | 3 000,00 | 3 000,00 | 0,00 |
| 741 | 01903186 | Партитура «Мяч и флейта»  | 30.11.2008 | 1  | 800,00   | 800,00   | 0,00 |
| 742 | 01904503 | Оркестровые голоса «Продавец птиц»                                      | 31.01.2009 | 22 | 207,55   | 207,55   | 0,00 |
| 743 | 01904504 | Оркестровые голоса «Принцесса из Марьиной рощи»                         | 31.01.2009 | 10 | 299,31   | 299,31   | 0,00 |
| 744 | 01904505 | Оркестровые голоса «Жил-был ковбой»                                     | 31.01.2009 | 21 | 915,21   | 915,21   | 0,00 |
| 745 | 01904511 | Оркестровые голоса «Выходная ария Виолетты»                             | 31.01.2009 | 19 | 207,55   | 207,55   | 0,00 |
| 746 | 01904517 | Оркестровые голоса «Цыганская любовь»                                   | 31.01.2009 | 20 | 207,57   | 207,57   | 0,00 |
| 747 | 01904528 | Оркестровые голоса «Вестерн»  | 31.01.2009 | 19 | 207,55   | 207,55   | 0,00 |
| 748 | 01904534 | Оркестровые голоса «Танго» Фельцман                                     | 31.01.2009 | 19 | 207,55   | 207,55   | 0,00 |
| 749 | 01904536 | Оркестровые голоса «Олеандра, невеста Йоргена»                          | 31.01.2009 | 18 | 565,42   | 565,42   | 0,00 |
| 750 | 01904537 | Оркестровые голоса «Ария Паганини»                                      | 31.01.2009 | 19 | 207,55   | 207,55   | 0,00 |
| 751 | 01904556 | Оркестровые голоса «Марица»   | 31.01.2009 | 19 | 247,46   | 247,46   | 0,00 |
| 752 | 01904560 | Оркестровые голоса «Золотая паутина»                                    | 31.01.2009 | 19 | 228,28   | 228,28   | 0,00 |
| 753 | 01904582 | Оркестровые голоса «Лебединая верность»                                 | 31.01.2009 | 19 | 544,30   | 544,30   | 0,00 |
| 754 | 01904587 | Оркестровые голоса «Сестра Керри»                                       | 31.01.2009 | 22 | 219,55   | 219,55   | 0,00 |
| 755 | 01904589 | Оркестровые голоса «Левша»  | 31.01.2009 | 21 | 284,44   | 284,44   | 0,00 |
| 756 | 01904595 | Оркестровые голоса «Севастопольский вальс»                              | 31.01.2009 | 20 | 542,29   | 542,29   | 0,00 |
| 757 | 01904608 | Оркестровые голоса «В гости к дедушке Крылову»                          | 31.01.2009 | 16 | 480,59   | 480,59   | 0,00 |
| 758 | 01904623 | Оркестровые голоса «Легкая жизнь»                                       | 31.01.2009 | 10 | 204,56   | 204,56   | 0,00 |
| 759 | 01904626 | Оркестровые голоса «Удивительный клад» Золотарев                        | 31.01.2009 | 16 | 337,71   | 337,71   | 0,00 |

|     |          |   |            |    |          |          |      |
|-----|----------|---|------------|----|----------|----------|------|
| 760 | 01904630 | Оркестровые голоса «Графиня из Гонконга»                                    | 31.01.2009 | 22 | 202,72   | 202,72   | 0,00 |
| 761 | 01904632 | Оркестровые голоса «Руки»   | 31.01.2009 | 10 | 202,69   | 202,69   | 0,00 |
| 762 | 01904636 | Оркестровые голоса «Любовь и театр»   | 31.01.2009 | 12 | 264,91   | 264,91   | 0,00 |
| 763 | 01904641 | Оркестровые голоса «Арлекинада» Кракович                                    | 31.01.2009 | 14 | 202,73   | 202,73   | 0,00 |
| 764 | 01904645 | Оркестровые голоса «Диоген»   | 31.01.2009 | 20 | 202,69   | 202,69   | 0,00 |
| 765 | 01904650 | Оркестровые голоса «Герцогиня Герольштейнская»                              | 31.01.2009 | 11 | 810,78   | 810,78   | 0,00 |
| 766 | 01904654 | Оркестровые голоса «Герцогиня Герольштейнская»                              | 31.01.2009 | 17 | 235,65   | 235,65   | 0,00 |
| 767 | 01904660 | Оркестровые голоса «Голландочка»  | 31.01.2009 | 20 | 194,22   | 194,22   | 0,00 |
| 768 | 01904662 | Оркестровые голоса «Гром и молния»  | 31.01.2009 | 19 | 279,63   | 279,63   | 0,00 |
| 769 | 01904663 | Оркестровые голоса «Фея» Венская кровь                                      | 31.01.2009 | 21 | 279,66   | 279,66   | 0,00 |
| 770 | 01904668 | Оркестровые голоса «Черный дракон»  | 31.01.2009 | 22 | 919,93   | 919,93   | 0,00 |
| 771 | 01904680 | Оркестровые голоса «Черный дракон»  | 31.01.2009 | 26 | 1 994,50 | 1 994,50 | 0,00 |
| 772 | 01904681 | Оркестровые голоса «Любовь всегда загадка»                                  | 31.01.2009 | 19 | 1 702,34 | 1 702,34 | 0,00 |
| 773 | 01904683 | Оркестровые голоса «Рокеры»   | 31.01.2009 | 25 | 737,69   | 737,69   | 0,00 |
| 774 | 01904686 | Оркестровые голоса «Баядера» (партия арфы)                                  | 31.12.1996 | 1  | 6,99     | 6,99     | 0,00 |
| 775 | 01904688 | Оркестровые голоса «Рокеры» (партия саксофона)                              | 31.12.1998 | 1  | 23,68    | 23,68    | 0,00 |
| 776 | 01904693 | Оркестровые голоса «Цыганская любовь» (арфа)                                | 31.12.2000 | 1  | 11,97    | 11,97    | 0,00 |
| 777 | 01904720 | Оркестровые голоса «Красавец мужчина» Якушенко                              | 31.01.2009 | 21 | 291,97   | 291,97   | 0,00 |
| 778 | 01904722 | Оркестровые голоса «Ночь в Венеции» медная группа (1-2 акты)                | 31.01.2009 | 8  | 474,99   | 474,99   | 0,00 |
| 779 | 01904723 | Оркестровые голоса «Ночь в Венеции» (3-й акт)                               | 31.01.2009 | 21 | 995,73   | 995,73   | 0,00 |
| 780 | 01904724 | Оркестровые голоса «Ночь в Венеции» струнные и деревянные голоса (1-2 акты) | 31.01.2009 | 16 | 897,06   | 897,06   | 0,00 |
| 781 | 01904728 | Оркестровые голоса «Ария» («Страна улыбок») Ф.Легара (инструментовка Гурь)  | 31.12.2002 | 1  | 248,43   | 248,43   | 0,00 |
| 782 | 01904729 | Оркестровые голоса «Герцогиня из Чикаго» И.Кальман (договор Митекин)        | 31.01.2009 | 22 | 1 001,00 | 1 001,00 | 0,00 |
| 783 | 01904730 | Оркестровые голоса «Ночные ведьмы» М.Самойлов (партия гитары)               | 31.01.2003 | 1  | 102,83   | 102,83   | 0,00 |
| 784 | 01904731 | Оркестровые голоса «Божий одуванчик» М.Самойлов                             | 31.01.2003 | 1  | 95,55    | 95,55    | 0,00 |
| 785 | 01904732 | Оркестровые голоса «Море любви» М.Самойлов                                  | 31.01.2003 | 1  | 122,85   | 122,85   | 0,00 |
| 786 | 01904733 | Оркестровые голоса «Фраскита» Ф.Легар                                       | 31.01.2003 | 1  | 109,20   | 109,20   | 0,00 |
| 787 | 01904734 | Оркестровые голоса «Русский вальс» Пахмутова (инструментовка Шура А.Б.)     | 31.01.2009 | 20 | 341,25   | 341,25   | 0,00 |
| 788 | 01904736 | Оркестровые голоса «Аленький цветочек» М.Самойлов                           | 31.01.2009 | 17 | 3 640,00 | 3 640,00 | 0,00 |
| 789 | 01904738 | Оркестровые голоса «Дамских дел мастер»                                     | 31.07.2005 | 23 | 1 250,22 | 1 250,22 | 0,00 |
| 790 | 01904739 | Оркестровые голоса «Мазурка»  | 31.10.2007 | 1  | 1 325,10 | 1 325,10 | 0,00 |
| 791 | 01904740 | Оркестровые голоса «Ласточка»   | 31.10.2007 | 1  | 567,90   | 567,90   | 0,00 |
| 792 | 01904741 | Оркестровые голоса «Торжественная песня»                                    | 31.10.2007 | 1  | 567,90   | 567,90   | 0,00 |
| 793 | 01904743 | Оркестровые голоса «Брак по-французски» (19 голосов)                        | 28.02.2008 | 1  | 9 500,00 | 9 500,00 | 0,00 |

|     |          |   |            |   |          |          |      |
|-----|----------|---|------------|---|----------|----------|------|
| 794 | 01904744 | Оркестровые голоса<br>«Мяч и флейта» (12 голосов)                                     | 30.11.2008 | 1 | 1 200,00 | 1 200,00 | 0,00 |
| 795 | 01906000 | Пьеса «Пенелопа» Константинова<br>и Рацера  | 31.12.2002 | 1 | 0,88     | 0,88     | 0,00 |
| 796 | 01906001 | Пьеса «Крошка» («Дети портят<br>отношения») Ж.Летраз                                  | 31.12.2002 | 1 | 0,89     | 0,89     | 0,00 |
| 797 | 01906002 | Пьеса «Багдадский вор» Ю.Энтин  | 31.12.2002 | 1 | 0,89     | 0,89     | 0,00 |
| 798 | 01906003 | Пьеса «Во всем виноваты<br>сардинки» З.Зейдлер-Зборовский                             | 31.12.2002 | 1 | 0,89     | 0,89     | 0,00 |
| 799 | 01906004 | Пьеса «Ах, эти женщины»<br>А.Араратян   | 31.12.2002 | 1 | 0,89     | 0,89     | 0,00 |
| 800 | 01906005 | Пьеса «Замок с секретом» Г.Левина<br>и В.Фатеев                                       | 31.12.2002 | 1 | 0,89     | 0,89     | 0,00 |
| 801 | 01906006 | Пьеса «Сказка зимнего леса»<br>В.Зимин  | 31.12.2002 | 1 | 0,89     | 0,89     | 0,00 |
| 802 | 01906007 | Пьеса «Новогодний вальс»<br>М.Бартенев  | 31.12.2002 | 1 | 0,89     | 0,89     | 0,00 |
| 803 | 01906008 | Пьеса «Виолинка» С.Богомазов  | 31.12.2002 | 1 | 0,89     | 0,89     | 0,00 |
| 804 | 01906009 | Пьеса «Рикки-Тикки-Тави»<br>Э.Овчинников  | 31.12.2002 | 1 | 0,89     | 0,89     | 0,00 |
| 805 | 01906010 | Пьеса «Невероятная история»   | 31.12.2002 | 1 | 0,89     | 0,89     | 0,00 |
| 806 | 01906011 | Пьеса «Тридцать восемь попугаев»<br>(сказка)  | 31.12.2002 | 1 | 0,89     | 0,89     | 0,00 |
| 807 | 01906017 | Пьеса «Графиня танцует»<br>(оперетта в двух действиях, стихи<br>А.Араратяна) Р.Штольц | 31.12.2002 | 1 | 0,89     | 0,89     | 0,00 |
| 808 | 01906027 | Пьеса «Продавец птиц»   | 29.05.2007 | 1 | 673,62   | 673,62   | 0,00 |
| 809 | 01906028 | Пьеса «Продавец птиц»   | 30.06.2007 | 1 | 1 640,60 | 1 640,60 | 0,00 |
| 810 | 01906029 | Пьеса « Если долго по тропинке»<br>Ю.Кима   | 20.12.2007 | 1 | 409,20   | 409,20   | 0,00 |
| 811 | 01906031 | Пьеса «Черная магия»  | 07.09.2010 | 1 | 1 000,00 | 1 000,00 | 0,00 |
| 812 | 01906032 | Пьеса «Крыши Парижа»  | 08.09.2010 | 1 | 1 000,00 | 1 000,00 | 0,00 |
| 813 | 01906033 | Пьеса «Ваш покорнейший слуга»   | 08.09.2010 | 1 | 1 000,00 | 1 000,00 | 0,00 |
| 814 | 01907501 | Диск детских спектаклей<br>«Дюймовочка»   | 08.09.2010 | 1 | 550,00   | 550,00   | 0,00 |
| 815 | 01907502 | Диск детских спектаклей<br>«Волк и 7 козлят»  | 08.09.2010 | 1 | 550,00   | 550,00   | 0,00 |
| 816 | 01907503 | Ноты: мелодии мирового кино<br>в легком переложении для<br>фортепиано                 | 08.09.2010 | 1 | 200,00   | 200,00   | 0,00 |
| 817 | 01901558 | Клавир «Сестра Керри» Раймонд<br>Паулс  | 01.02.2003 | 1 | 227,50   | 227,50   | 0,00 |
| 818 | 01901559 | Клавир «Девичий переполох»<br>Ю.Мелютин   | 01.02.2003 | 1 | 227,50   | 227,50   | 0,00 |
| 819 | 01901560 | Клавир «Перикола» Ж.Оффенбах  | 01.02.2003 | 1 | 273,00   | 273,00   | 0,00 |
| 820 | 01901561 | Клавир «Белая акация»<br>И.Дунаевский   | 01.02.2003 | 1 | 273,00   | 273,00   | 0,00 |
| 821 | 01901563 | Клавир «Труффальдино» № 1,<br>пролог А.Колкер   | 30.04.2004 | 1 | 945,00   | 945,00   | 0,00 |
| 822 | 01901564 | Клавир «Неаполитанская история»   | 31.05.2004 | 1 | 945,00   | 945,00   | 0,00 |
| 823 | 01901565 | Клавир «Кентервильские рассказы»  | 31.05.2004 | 1 | 94,50    | 94,50    | 0,00 |
| 824 | 01901567 | Клавир «Сильва»   | 30.09.2005 | 1 | 51,75    | 51,75    | 0,00 |
| 825 | 01901568 | Клавир «Перикола»   | 30.09.2005 | 1 | 129,38   | 129,38   | 0,00 |
| 826 | 01901571 | Клавир «Женщина на отпуск»  | 28.02.2010 | 1 | 1 587,00 | 1 587,00 | 0,00 |
| 827 | 01903190 | Партитура «Труффальдино»  | 31.07.2009 | 1 | 2 612,00 | 2 612,00 | 0,00 |
| 828 | 01904748 | Оркестровые голоса<br>«Труффальдино»  | 31.07.2009 | 1 | 150,00   | 150,00   | 0,00 |
| 829 | 01904748 | Оркестровые голоса<br>«Труффальдино»  | 31.07.2009 | 1 | 150,00   | 150,00   | 0,00 |
| 830 | 01904748 | Оркестровые голоса<br>«Труффальдино»  | 31.07.2009 | 1 | 150,00   | 150,00   | 0,00 |
| 831 | 01904748 | Оркестровые голоса<br>«Труффальдино»  | 31.07.2009 | 1 | 150,00   | 150,00   | 0,00 |
| 832 | 01904748 | Оркестровые голоса<br>«Труффальдино»  | 31.07.2009 | 1 | 150,00   | 150,00   | 0,00 |
| 833 | 01904748 | Оркестровые голоса<br>«Труффальдино»  | 31.07.2009 | 1 | 150,00   | 150,00   | 0,00 |

|     |             |   |            |   |            |            |      |
|-----|-------------|---|------------|---|------------|------------|------|
| 834 | 01904748    | Оркестровые голоса «Труффальдино»   | 31.07.2009 | 1 | 150,00     | 150,00     | 0,00 |
| 835 | 01904748    | Оркестровые голоса «Труффальдино»   | 31.07.2009 | 1 | 150,00     | 150,00     | 0,00 |
| 836 | 01904748    | Оркестровые голоса «Труффальдино»   | 31.07.2009 | 1 | 150,00     | 150,00     | 0,00 |
| 837 | 01904748    | Оркестровые голоса «Труффальдино»   | 31.07.2009 | 1 | 150,00     | 150,00     | 0,00 |
| 838 | 01904748    | Оркестровые голоса «Труффальдино»   | 31.07.2009 | 1 | 150,00     | 150,00     | 0,00 |
| 839 | 01904748    | Оркестровые голоса «Труффальдино»   | 31.07.2009 | 1 | 150,00     | 150,00     | 0,00 |
| 840 | 01906021    | Пьеса «Труффальдино» (музыкальная комедия в двух актах по мотивам комедии К.Гольдони) | 30.04.2004 | 1 | 472,50     | 472,50     | 0,00 |
| 841 | 01906022    | Пьеса «В джазе только девушки» Джул Стаин   | 30.04.2004 | 1 | 236,25     | 236,25     | 0,00 |
| 842 | 01906023    | Пьеса «Кентервильское привидение» В.Плешак, К.Гершов.                                 | 30.04.2004 | 1 | 236,25     | 236,25     | 0,00 |
| 843 | 01906024    | Пьеса «Неаполитанская история»  | 31.05.2004 | 1 | 344,93     | 344,93     | 0,00 |
| 844 | 01906025    | Пьеса «И вновь цветет акация» (78 стр.)   | 31.10.2006 | 1 | 518,90     | 518,90     | 0,00 |
| 845 | 01906030    | Пьеса «Женщина на отпуск»   | 28.02.2010 | 1 | 1 587,00   | 1 587,00   | 0,00 |
| 846 | 01900074    | «Барышня-крестьянка» ламбрекены к заднику «Дворец» (тюль)                             | 31.12.2004 | 4 | 7 843,20   | 7 843,20   | 0,00 |
| 847 | 01900185    | «Три поросенка» крыша из 2 частей   | 29.12.2007 | 1 | 4 240,43   | 4 240,43   | 0,00 |
| 848 | 01900297    | «Три поросенка» солнышко  | 29.12.2007 | 1 | 4 185,00   | 4 185,00   | 0,00 |
| 849 | 01900010141 | «Веселая вдова» станок-лестница большая из 5 станков                                  | 31.12.1996 | 1 | 4 231,64   | 4 231,64   | 0,00 |
| 850 | 01900010142 | «Веселая вдова» станок-лестница малая из 5 станков                                    | 31.12.1996 | 1 | 5 229,86   | 5 229,86   | 0,00 |
| 851 | 01900010334 | «Мистер Икс» сценическое оборудование   | 31.12.1996 | 1 | 25 948,64  | 25 948,64  | 0,00 |
| 852 | 01900010361 | «Ночь в Венеции» половик черный   | 31.12.1996 | 1 | 3 841,75   | 3 841,75   | 0,00 |
| 853 | 01900010408 | «Граф Люксембург» металлоконструкция «Карусель» и тент 6,6х6                          | 31.12.1996 | 1 | 75 497,69  | 75 497,69  | 0,00 |
| 854 | 01900010442 | «Как Емеля Барби полюбил» печка   | 31.12.1996 | 1 | 3 335,02   | 3 335,02   | 0,00 |
| 855 | 01900010518 | «Летучая мышь» металлическая арматура   | 01.01.1997 | 1 | 164 941,25 | 164 941,25 | 0,00 |
| 856 | 01900010520 | Грузы театральные 150 штук (на все спектакли)   | 01.01.1997 | 1 | 39 740,84  | 39 740,84  | 0,00 |
| 857 | 01900010549 | «Голландочка» подиум  | 01.01.1998 | 1 | 47 698,66  | 47 698,66  | 0,00 |
| 858 | 01900010658 | «Барышня-крестьянка» задник «Дворец» (двунитка)                                       | 01.01.1999 | 1 | 10 243,82  | 10 243,82  | 0,00 |
| 859 | 01900010659 | «Барышня-крестьянка» задник «Усадьба» (двунитка)                                      | 01.01.1999 | 1 | 8 721,09   | 8 721,09   | 0,00 |
| 860 | 01900010660 | «Барышня-крестьянка» задник «Дуб» (двунитка)  | 01.01.1999 | 1 | 7 458,71   | 7 458,71   | 0,00 |
| 861 | 01900010683 | «Барышня-крестьянка» задник «Березы» (основной из двунитки)                           | 01.01.1999 | 1 | 7 275,83   | 7 275,83   | 0,00 |
| 862 | 01900010685 | «Барышня-крестьянка» половик основной (двунитка)                                      | 01.01.1999 | 1 | 5 737,86   | 5 737,86   | 0,00 |
| 863 | 01900010749 | «Карнавал у пуделя Чарли» елка из 4 частей  | 01.01.2000 | 1 | 5 203,19   | 5 203,19   | 0,00 |
| 864 | 01900010770 | «Голландочка» задник из суровой бязи  | 01.01.1998 | 1 | 3 787,14   | 3 787,14   | 0,00 |
| 865 | 01900010898 | «Аленький цветочек» станок из частей  | 30.04.2003 | 1 | 4 392,00   | 4 392,00   | 0,00 |
| 866 | 01900010899 | «Аленький цветочек» крыльцо из 5 ступеней   | 30.04.2003 | 1 | 3 758,82   | 3 758,82   | 0,00 |
| 867 | 01900010919 | «Цыганский барон» замок   | 30.11.2003 | 1 | 6 405,00   | 6 405,00   | 0,00 |
| 868 | 01900011011 | «Волшебная лампа Аладдина» бассейн  | 31.12.2003 | 1 | 4 672,60   | 4 672,60   | 0,00 |

|     |             |  |            |   |           |           |      |
|-----|-------------|--|------------|---|-----------|-----------|------|
| 869 | 01900011017 | «Аленький цветочек» супер (1-я часть)                                  | 31.12.2003 | 1 | 4 922,70  | 4 922,70  | 0,00 |
| 870 | 01900011018 | «Аленький цветочек» супер (2-я часть)                                  | 31.12.2003 | 1 | 4 925,14  | 4 925,14  | 0,00 |
| 871 | 01900011019 | «Аленький цветочек» задник «Замок Чудища-Сосильки» из бязи             | 31.12.2003 | 1 | 3 466,02  | 3 466,02  | 0,00 |
| 872 | 01900011024 | «Аленький цветочек» задник «Двор» из суровой бязи                      | 31.12.2003 | 1 | 4 782,40  | 4 782,40  | 0,00 |
| 873 | 01900011044 | «Цыганский барон» половик на сцену (из двунитки)                       | 31.12.2003 | 1 | 10 147,96 | 10 147,96 | 0,00 |
| 874 | 01900011045 | «Цыганский барон» задник горизонт «Небо» из суровой бязи               | 31.12.2003 | 1 | 6 864,94  | 6 864,94  | 0,00 |
| 875 | 01900011046 | «Цыганский барон» задник из бархата черного                            | 31.12.2003 | 1 | 25 219,84 | 25 219,84 | 0,00 |
| 876 | 01900011047 | «Цыганский барон» задник из бархата черного                            | 31.12.2003 | 1 | 25 219,84 | 25 219,84 | 0,00 |
| 877 | 01900011048 | «Цыганский барон» кулисы из бархата черного                            | 31.12.2003 | 1 | 5 043,48  | 5 043,48  | 0,00 |
| 878 | 01900011049 | «Цыганский барон» кулисы из бархата черного                            | 31.12.2003 | 1 | 5 043,48  | 5 043,48  | 0,00 |
| 879 | 01900011050 | «Цыганский барон» кулисы из бархата черного                            | 31.12.2003 | 1 | 5 043,48  | 5 043,48  | 0,00 |
| 880 | 01900011051 | «Цыганский барон» кулисы из бархата черного                            | 31.12.2003 | 1 | 5 043,48  | 5 043,48  | 0,00 |
| 881 | 01900011058 | «Волшебная лампа Аладдина» задник «Море» из суровой бязи               | 31.01.2004 | 1 | 8 062,08  | 8 062,08  | 0,00 |
| 882 | 01900011079 | «Концертные» кулисы бежевые из креп-сатина                             | 31.01.2004 | 1 | 4 674,00  | 4 674,00  | 0,00 |
| 883 | 01900011080 | «Концертные» кулисы бежевые из креп-сатина                             | 31.01.2004 | 1 | 4 674,00  | 4 674,00  | 0,00 |
| 884 | 01900011081 | «Концертные» кулисы бежевые из креп-сатина                             | 31.01.2004 | 1 | 4 674,00  | 4 674,00  | 0,00 |
| 885 | 01900011082 | «Концертные» кулисы бежевые из креп-сатина                             | 31.01.2004 | 1 | 4 674,00  | 4 674,00  | 0,00 |
| 886 | 01900011083 | «Концертные» кулисы бежевые из креп-сатина                             | 31.01.2004 | 1 | 4 674,00  | 4 674,00  | 0,00 |
| 887 | 01900011084 | «Концертные» кулисы бежевые из креп-сатина                             | 31.01.2004 | 1 | 4 674,00  | 4 674,00  | 0,00 |
| 888 | 01900011085 | «Концертные» кулисы бежевые из креп-сатина                             | 31.01.2004 | 1 | 4 674,00  | 4 674,00  | 0,00 |
| 889 | 01900011086 | «Концертные» кулисы бежевые из креп-сатина                             | 31.01.2004 | 1 | 4 674,00  | 4 674,00  | 0,00 |
| 890 | 01900011087 | «Концертные» падуги бежевые из креп-сатина                             | 31.01.2004 | 1 | 4 840,44  | 4 840,44  | 0,00 |
| 891 | 01900011088 | «Концертные» падуги бежевые из креп-сатина                             | 31.01.2004 | 1 | 4 840,44  | 4 840,44  | 0,00 |
| 892 | 01900011089 | «Концертные» падуги бежевые из креп-сатина                             | 31.01.2004 | 1 | 4 840,44  | 4 840,44  | 0,00 |
| 893 | 01900011090 | «Концертные» падуги бежевые из креп-сатина                             | 31.01.2004 | 1 | 4 840,44  | 4 840,44  | 0,00 |
| 894 | 01900011115 | «Концертные» падуги бежевые из креп-сатина                             | 30.06.2004 | 1 | 4 577,10  | 4 577,10  | 0,00 |
| 895 | 01900011122 | «День рождения кота Леопольда» лестница-стремянка                      | 31.07.2004 | 1 | 4 560,00  | 4 560,00  | 0,00 |
| 896 | 01900011150 | «Привидение из Кентервиля» триптих «Окна» (металлоконструкции)         | 30.09.2005 | 1 | 13 264,79 | 13 264,79 | 0,00 |
| 897 | 01900011151 | «Привидение из Кентервиля» триптих «Окна» (металлоконструкции)         | 30.09.2005 | 1 | 13 264,79 | 13 264,79 | 0,00 |
| 898 | 01900011152 | «Привидение из Кентервиля» триптих «Окна» (металлоконструкции)         | 30.09.2005 | 1 | 13 264,79 | 13 264,79 | 0,00 |
| 899 | 01900011153 | «Привидение из Кентервиля» каркас фурки «Картина» (металлоконструкции) | 30.09.2005 | 1 | 5 221,60  | 5 221,60  | 0,00 |
| 900 | 01900011154 | «Привидение из Кентервиля» каркас фурки «Картина» (металлоконструкции) | 30.09.2005 | 1 | 5 221,60  | 5 221,60  | 0,00 |

|     |             |   |            |   |           |           |          |
|-----|-------------|---|------------|---|-----------|-----------|----------|
| 901 | 01900011155 | «Привидение из Кенгервиля»<br>каркас фурки «Картина»<br>(металлоконструкции)                    | 30.09.2005 | 1 | 5 221,60  | 5 221,60  | 0,00     |
| 902 | 01900011156 | «Привидение из Кенгервиля»<br>каркас фурки «Картина»<br>(металлоконструкции)                    | 30.09.2005 | 1 | 5 221,60  | 5 221,60  | 0,00     |
| 903 | 01900011157 | «Привидение из Кенгервиля»<br>каркас фурки «Картина»<br>(металлоконструкции)                    | 30.09.2005 | 1 | 5 221,60  | 5 221,60  | 0,00     |
| 904 | 01900011158 | «Привидение из Кенгервиля»<br>каркас фурки «Картина»<br>(металлоконструкции)                    | 30.09.2005 | 1 | 5 221,60  | 5 221,60  | 0,00     |
| 905 | 01900011159 | «Привидение из Кенгервиля»<br>переходные мосты<br>через оркестровую яму<br>(металлоконструкции) | 30.09.2005 | 1 | 8 229,37  | 8 229,37  | 0,00     |
| 906 | 01900011160 | «Привидение из Кенгервиля»<br>переходные мосты<br>через оркестровую яму<br>(металлоконструкции) | 30.09.2005 | 1 | 8 229,37  | 8 229,37  | 0,00     |
| 907 | 01900011161 | «Привидение из Кенгервиля»<br>переходные мосты<br>через оркестровую яму<br>(металлоконструкции) | 30.09.2005 | 1 | 8 229,37  | 8 229,37  | 0,00     |
| 908 | 01900011162 | «Привидение из Кенгервиля»<br>переходные мосты<br>через оркестровую яму<br>(металлоконструкции) | 30.09.2005 | 1 | 8 229,37  | 8 229,37  | 0,00     |
| 909 | 01900011163 | «Привидение из Кенгервиля»<br>переходные мосты<br>через оркестровую яму<br>(металлоконструкции) | 30.09.2005 | 1 | 8 229,37  | 8 229,37  | 0,00     |
| 910 | 01900011164 | «Привидение из Кенгервиля»<br>переходные мосты<br>через оркестровую яму<br>(металлоконструкции) | 30.09.2005 | 1 | 8 229,37  | 8 229,37  | 0,00     |
| 911 | 01900011165 | «Привидение из Кенгервиля»<br>переходные мосты<br>через оркестровую яму<br>(металлоконструкции) | 30.09.2005 | 1 | 8 229,37  | 8 229,37  | 0,00     |
| 912 | 01900011166 | «Привидение из Кенгервиля»<br>переходные мосты<br>через оркестровую яму<br>(металлоконструкции) | 30.09.2005 | 1 | 8 229,37  | 8 229,37  | 0,00     |
| 913 | 01900011177 | «Бабий бунт» плетни   | 30.11.2005 | 1 | 3 263,50  | 3 263,50  | 0,00     |
| 914 | 01900011178 | «Бабий бунт» плетни   | 30.11.2005 | 1 | 3 263,50  | 3 263,50  | 0,00     |
| 915 | 01900011179 | «Бабий бунт» плетни   | 30.11.2005 | 1 | 3 263,50  | 3 263,50  | 0,00     |
| 916 | 01900011180 | «Бабий бунт» плетни   | 30.11.2005 | 1 | 3 263,50  | 3 263,50  | 0,00     |
| 917 | 01900011181 | «Бабий бунт» задник «Дон»   | 30.11.2005 | 1 | 8 868,16  | 8 868,16  | 0,00     |
| 918 | 01900011182 | «Бабий бунт» супер «Хутор»  | 30.11.2005 | 1 | 9 260,85  | 9 260,85  | 0,00     |
| 919 | 01900011183 | «Бабий бунт» супер «Подсолнухи»   | 30.11.2005 | 1 | 5 828,29  | 5 828,29  | 0,00     |
| 920 | 01900011187 | «Бабий бунт» половик  | 30.11.2005 | 1 | 3 883,03  | 3 883,03  | 0,00     |
| 921 | 01900011188 | «Бабий бунт» задник «Берег»   | 30.11.2005 | 1 | 12 462,29 | 12 462,29 | 0,00     |
| 922 | 01900011189 | «Бабий бунт» станок «Берег»<br>с половиком  | 30.11.2005 | 1 | 17 382,15 | 17 382,15 | 0,00     |
| 923 | 01900011190 | «Дамских дел мастер»<br>металлические сходы   | 31.12.2005 | 1 | 29 843,10 | 27 756,03 | 2 087,07 |
| 924 | 01900011191 | «Дамских дел мастер»<br>металлические сходы   | 31.12.2005 | 1 | 29 843,10 | 27 756,03 | 2 087,07 |
| 925 | 01900011192 | «Дамских дел мастер»<br>металлическая фурка<br>(забор – диван, передвижная)                     | 31.12.2005 | 1 | 11 844,71 | 11 844,71 | 0,00     |
| 926 | 01900011193 | «Дамских дел мастер»<br>металлическая фурка<br>(забор – диван, передвижная)                     | 31.12.2005 | 1 | 11 844,72 | 11 844,72 | 0,00     |
| 927 | 01900011194 | «Дамских дел мастер»<br>металлическая подкова   | 31.12.2005 | 1 | 11 159,21 | 11 159,21 | 0,00     |
| 928 | 01900011195 | «Привидение из Кенгервиля»<br>падуги (бархат)   | 31.01.2006 | 1 | 4 612,44  | 4 612,44  | 0,00     |
| 929 | 01900011196 | «Привидение из Кенгервиля»<br>падуги (бархат)   | 31.01.2006 | 1 | 4 612,44  | 4 612,44  | 0,00     |

|     |             |  |            |   |            |            |           |
|-----|-------------|--|------------|---|------------|------------|-----------|
| 930 | 01900011197 | «Привидение из Кенгервиля» падуги (бархат)                                 | 31.01.2006 | 1 | 4 612,44   | 4 612,44   | 0,00      |
| 931 | 01900011198 | «Привидение из Кенгервиля» падуги (бархат)                                 | 31.01.2006 | 1 | 4 612,44   | 4 612,44   | 0,00      |
| 932 | 01900011199 | «Привидение из Кенгервиля» кулисы (бархат)                                 | 31.01.2006 | 1 | 5 930,28   | 5 930,28   | 0,00      |
| 933 | 01900011200 | «Привидение из Кенгервиля» кулисы (бархат)                                 | 31.01.2006 | 1 | 5 930,28   | 5 930,28   | 0,00      |
| 934 | 01900011201 | «Привидение из Кенгервиля» кулисы (бархат)                                 | 31.01.2006 | 1 | 5 930,28   | 5 930,28   | 0,00      |
| 935 | 01900011202 | «Привидение из Кенгервиля» кулисы (бархат)                                 | 31.01.2006 | 1 | 5 930,28   | 5 930,28   | 0,00      |
| 936 | 01900011203 | «Привидение из Кенгервиля» кулисы (бархат)                                 | 31.01.2006 | 1 | 5 930,28   | 5 930,28   | 0,00      |
| 937 | 01900011204 | «Привидение из Кенгервиля» кулисы (бархат)                                 | 31.01.2006 | 1 | 5 930,28   | 5 930,28   | 0,00      |
| 938 | 01900011205 | «Привидение из Кенгервиля» кулисы (бархат)                                 | 31.01.2006 | 1 | 5 930,28   | 5 930,28   | 0,00      |
| 939 | 01900011206 | «Привидение из Кенгервиля» кулисы (бархат)                                 | 31.01.2006 | 1 | 5 930,28   | 5 930,28   | 0,00      |
| 940 | 01900011207 | «Привидение из Кенгервиля» задник (бархат)                                 | 31.01.2006 | 1 | 24 715,62  | 23 068,35  | 1 647,27  |
| 941 | 01900011208 | «Привидение из Кенгервиля» банты «Супер»                                   | 31.01.2006 | 1 | 22 730,70  | 21 214,73  | 1 515,97  |
| 942 | 01900011209 | «Привидение из Кенгервиля» покрытие для сцены (линолеум)                   | 31.01.2006 | 1 | 23 023,44  | 21 487,96  | 1 535,48  |
| 943 | 01900011228 | «Дамских дел мастер» макет г.Киева (круг. здания, хаты)                    | 16.06.2006 | 1 | 5 719,47   | 5 719,47   | 0,00      |
| 944 | 01900011242 | «Бременские музыканты» задник из 3 частей                                  | 30.06.2006 | 1 | 20 365,24  | 17 310,45  | 3 054,79  |
| 945 | 01900011243 | «Дамских дел мастер» арка  | 06.07.2006 | 1 | 16 794,67  | 16 794,67  | 0,00      |
| 946 | 01900011245 | «Дамских дел мастер» половик   | 06.07.2006 | 1 | 6 597,11   | 6 597,11   | 0,00      |
| 947 | 01900011246 | «Дамских дел мастер» лебеди  | 06.07.2006 | 1 | 10 372,25  | 10 372,25  | 0,00      |
| 948 | 01900011250 | «Марица» колонны   | 30.11.2006 | 1 | 4 959,30   | 4 959,30   | 0,00      |
| 949 | 01900011251 | «Марица» колонны   | 30.11.2006 | 1 | 4 959,30   | 4 959,30   | 0,00      |
| 950 | 01900011252 | «Марица» станок (танцплощадка из 4 частей и лестница из 12 частей)         | 30.11.2006 | 1 | 174 719,76 | 133 951,99 | 40 767,77 |
| 951 | 01900011263 | «Марица» занавес «Супер»   | 30.11.2006 | 1 | 8 408,68   | 8 408,68   | 0,00      |
| 952 | 01900011264 | «Марица» горизонт  | 30.11.2006 | 1 | 63 569,41  | 48 736,54  | 14 832,87 |
| 953 | 01900011265 | «Марица» падуги  | 30.11.2006 | 1 | 7 452,08   | 7 452,08   | 0,00      |
| 954 | 01900011266 | «Марица» падуги  | 30.11.2006 | 1 | 7 452,08   | 7 452,08   | 0,00      |
| 955 | 01900011267 | «Марица» падуги  | 30.11.2006 | 1 | 7 452,08   | 7 452,08   | 0,00      |
| 956 | 01900011268 | «Марица» падуги  | 30.11.2006 | 1 | 7 452,08   | 7 452,08   | 0,00      |
| 957 | 01900011269 | Каркас шатра   | 31.03.2007 | 1 | 103 822,90 | 72 675,96  | 31 146,94 |
| 958 | 01900011271 | Занавес «Супер» из 2 частей  | 31.03.2007 | 1 | 18 901,24  | 18 901,24  | 0,00      |
| 959 | 01900011272 | Одежда сцены: кулисы – 8 шт., падуги – 4 шт. задник – 1 шт. («Концертные») | 31.03.2007 | 1 | 10 779,50  | 10 779,50  | 0,00      |
| 960 | 01900011274 | «Продавец птиц» малые клетки   | 30.11.2007 | 1 | 3 752,00   | 3 752,00   | 0,00      |
| 961 | 01900011275 | «Продавец птиц» малые клетки   | 30.11.2007 | 1 | 3 752,00   | 3 752,00   | 0,00      |
| 962 | 01900011276 | «Продавец птиц» малые клетки   | 30.11.2007 | 1 | 3 752,00   | 3 752,00   | 0,00      |
| 963 | 01900011277 | «Продавец птиц» малые клетки   | 30.11.2007 | 1 | 3 752,00   | 3 752,00   | 0,00      |
| 964 | 01900011278 | «Продавец птиц» малые клетки   | 30.11.2007 | 1 | 3 752,00   | 3 752,00   | 0,00      |
| 965 | 01900011279 | «Продавец птиц» малые клетки   | 30.11.2007 | 1 | 3 752,00   | 3 752,00   | 0,00      |
| 966 | 01900011280 | «Продавец птиц» малые клетки   | 30.11.2007 | 1 | 3 752,00   | 3 752,00   | 0,00      |
| 967 | 01900011281 | «Продавец птиц» малые клетки   | 30.11.2007 | 1 | 3 752,00   | 3 752,00   | 0,00      |
| 968 | 01900011282 | «Продавец птиц» малые клетки   | 30.11.2007 | 1 | 3 752,00   | 3 752,00   | 0,00      |
| 969 | 01900011283 | «Продавец птиц» малые клетки   | 30.11.2007 | 1 | 3 752,00   | 3 752,00   | 0,00      |
| 970 | 01900011284 | «Продавец птиц» малые клетки   | 30.11.2007 | 1 | 3 752,00   | 3 752,00   | 0,00      |
| 971 | 01900011285 | «Продавец птиц» малые клетки   | 30.11.2007 | 1 | 3 752,00   | 3 752,00   | 0,00      |
| 972 | 01900011286 | «Продавец птиц» малые клетки   | 30.11.2007 | 1 | 3 752,00   | 3 752,00   | 0,00      |
| 973 | 01900011287 | «Продавец птиц» кресла-клетки  | 30.11.2007 | 1 | 11 032,00  | 11 032,00  | 0,00      |
| 974 | 01900011302 | «Продавец птиц» сцена-клетка   | 13.12.2007 | 1 | 61 887,00  | 34 037,85  | 27 849,15 |

|      |             |  |            |   |           |           |           |
|------|-------------|--|------------|---|-----------|-----------|-----------|
| 975  | 01900011325 | «Продавец птиц» станок круглый большой (под большую клетку)                    | 29.12.2007 | 1 | 9 104,10  | 9 104,10  | 0,00      |
| 976  | 01900011326 | «Продавец птиц» станок полуовальный (подкова - центр)                          | 29.12.2007 | 1 | 9 463,80  | 9 463,80  | 0,00      |
| 977  | 01900011327 | «Продавец птиц» станок переход к большому круглому станку                      | 29.12.2007 | 1 | 9 000,00  | 9 000,00  | 0,00      |
| 978  | 01900011331 | «Продавец птиц половик из 2 частей (на подкову)                                | 29.12.2007 | 1 | 8 000,00  | 8 000,00  | 0,00      |
| 979  | 01900011332 | «Продавец птиц» половик (на подкову)   | 29.12.2007 | 1 | 5 694,50  | 5 694,50  | 0,00      |
| 980  | 01900011354 | «Продавец птиц» половик  | 29.12.2007 | 1 | 24 821,15 | 13 651,77 | 11 169,38 |
| 981  | 01900011355 | «Продавец птиц» падуга   | 29.12.2007 | 1 | 4 847,52  | 4 847,52  | 0,00      |
| 982  | 01900011356 | «Продавец птиц» горизонт из 6 частей   | 29.12.2007 | 1 | 32 380,38 | 17 809,11 | 14 571,27 |
| 983  | 01900011357 | «Продавец птиц» задник из 2 частей   | 29.12.2007 | 1 | 32 000,00 | 17 599,89 | 14 400,11 |
| 984  | 01900011358 | «Ханума» стул-кресло EMERALD   | 20.03.2008 | 1 | 5 575,00  | 5 575,00  | 0,00      |
| 985  | 01900011365 | «Летучий корабль» корабль  | 31.03.2008 | 1 | 89 961,07 | 44 980,50 | 44 980,57 |
| 986  | 01900011366 | «Летучий корабль» озеро  | 31.03.2008 | 1 | 38 725,63 | 19 362,90 | 19 362,73 |
| 987  | 01900011371 | «Летучий корабль» кокошник   | 17.06.2008 | 1 | 24 189,65 | 10 885,32 | 13 304,33 |
| 988  | 01900011372 | «Летучий корабль» одежда сцены черная (падуги)                                 | 17.06.2008 | 1 | 15 075,00 | 15 075,00 | 0,00      |
| 989  | 01900011373 | «Летучий корабль» одежда сцены черная (падуги)                                 | 17.06.2008 | 1 | 15 075,00 | 15 075,00 | 0,00      |
| 990  | 01900011374 | «Летучий корабль» одежда сцены черная (падуги)                                 | 17.06.2008 | 1 | 15 075,00 | 15 075,00 | 0,00      |
| 991  | 01900011375 | «Летучий корабль» одежда сцены черная (падуги)                                 | 17.06.2008 | 1 | 15 075,00 | 15 075,00 | 0,00      |
| 992  | 01900011376 | «Летучий корабль» язык «Изба»  | 17.06.2008 | 1 | 7 148,47  | 7 148,47  | 0,00      |
| 993  | 01900011377 | «Летучий корабль» задник «Облака»  | 17.06.2008 | 1 | 14 003,29 | 14 003,29 | 0,00      |
| 994  | 01900011378 | «Летучий корабль» задник «Лес»   | 17.06.2008 | 1 | 19 543,75 | 19 543,75 | 0,00      |
| 995  | 01900011379 | «Летучий корабль» задник «Дворец»  | 17.06.2008 | 1 | 25 484,83 | 11 468,25 | 14 016,58 |
| 996  | 01900011380 | «Ханума» задник «Дерево»   | 17.06.2008 | 1 | 14 602,60 | 14 602,60 | 0,00      |
| 997  | 01900011395 | «Ханума» станок в сборе (в т.ч. заглушки - 7 шт.)                              | 18.06.2008 | 1 | 20 885,00 | 9 398,16  | 11 486,84 |
| 998  | 01900011396 | «Ханума» фурка   | 24.09.2008 | 1 | 4 986,25  | 4 986,25  | 0,00      |
| 999  | 01900011397 | «Ханума» фурка   | 24.09.2008 | 1 | 4 986,25  | 4 986,25  | 0,00      |
| 1000 | 01900011398 | «Ханума» фурка   | 24.09.2008 | 1 | 4 986,25  | 4 986,25  | 0,00      |
| 1001 | 01900011399 | «Ханума» фурка   | 24.09.2008 | 1 | 4 986,25  | 4 986,25  | 0,00      |
| 1002 | 01900011400 | «Ханума» фонари  | 24.09.2008 | 1 | 4 986,25  | 4 986,25  | 0,00      |
| 1003 | 01900011401 | «Ханума» фонари  | 24.09.2008 | 1 | 4 986,25  | 4 986,25  | 0,00      |
| 1004 | 01900011402 | «Ханума» фонари  | 24.09.2008 | 1 | 4 986,25  | 4 986,25  | 0,00      |
| 1005 | 01900011403 | «Ханума» фонари  | 24.09.2008 | 1 | 4 986,25  | 4 986,25  | 0,00      |
| 1006 | 01900011465 | «Красная шапочка» ставки – 5 шт. (в т.ч. «Лес», «Домик мамы», «Домик бабушки») | 31.12.2008 | 1 | 40 472,45 | 14 165,34 | 26 307,11 |
| 1007 | 01900011466 | «Красная шапочка» крыша из 2 частей  | 31.12.2008 | 1 | 4 854,37  | 4 854,37  | 0,00      |
| 1008 | 01900011480 | «Принцесса цирка» купол (круг металлический -обшивка)                          | 24.12.2009 | 1 | 3 800,00  | 3 800,00  | 0,00      |
| 1009 | 01900011481 | «Принцесса цирка» веера  | 24.12.2009 | 1 | 3 221,00  | 3 221,00  | 0,00      |
| 1010 | 01900011482 | «Принцесса цирка» веера  | 24.12.2009 | 1 | 3 221,00  | 3 221,00  | 0,00      |
| 1011 | 01900011483 | «Принцесса цирка» половик  | 25.12.2009 | 1 | 10 363,63 | 10 363,63 | 0,00      |
| 1012 | 01900020089 | «Аленький цветочек» комплект зеркального шара                                  | 01.11.2002 | 1 | 6 892,08  | 6 892,08  | 0,00      |
| 1013 | 01900020090 | «Аленький цветочек» световой прибор  | 01.11.2002 | 1 | 7 107,81  | 7 107,81  | 0,00      |
| 1014 | 01901708    | Парик натуральный  | 30.04.2003 | 1 | 3 672,00  | 3 672,00  | 0,00      |
| 1015 | 01901709    | Парик натуральный  | 30.04.2003 | 1 | 3 672,00  | 3 672,00  | 0,00      |
| 1016 | 01900129202 | Фраки концертные (Гризбил, Горовой, Цекиновский)                               | 31.12.2004 | 3 | 5 598,54  | 5 598,54  | 0,00      |
| 1017 | 01900147144 | «Волшебная лампа Аладдина» халат   | 31.12.2003 | 1 | 4 080,00  | 4 080,00  | 0,00      |
| 1018 | 01900157238 | «Марица» пиджак костюмный мужской  | 30.11.2006 | 1 | 3 316,98  | 3 316,98  | 0,00      |

|      |             |   |            |   |          |          |      |
|------|-------------|---|------------|---|----------|----------|------|
| 1019 | 01900157247 | «Марица» пиджак костюмный мужской                                     | 30.11.2006 | 1 | 3 323,53 | 3 323,53 | 0,00 |
| 1020 | 01900157323 | «Марица» пиджак костюмный мужской                                     | 30.11.2006 | 1 | 3 316,98 | 3 316,98 | 0,00 |
| 1021 | 01900157325 | «Марица» пиджак костюмный мужской                                     | 30.11.2006 | 1 | 3 316,98 | 3 316,98 | 0,00 |
| 1022 | 01900157327 | «Марица» пиджак костюмный мужской                                     | 30.11.2006 | 1 | 3 316,98 | 3 316,98 | 0,00 |
| 1023 | 01900157329 | «Марица» пиджак костюмный мужской                                     | 30.11.2006 | 1 | 3 316,98 | 3 316,98 | 0,00 |
| 1024 | 01900163001 | «Смокинги» мужской костюм   | 20.12.2007 | 1 | 4 000,00 | 4 000,00 | 0,00 |
| 1025 | 01900163002 | «Смокинги» мужской костюм   | 20.12.2007 | 1 | 4 000,00 | 4 000,00 | 0,00 |
| 1026 | 01900163003 | «Смокинги» мужской костюм   | 20.12.2007 | 1 | 4 000,00 | 4 000,00 | 0,00 |
| 1027 | 01900163004 | «Смокинги» мужской костюм   | 20.12.2007 | 1 | 4 000,00 | 4 000,00 | 0,00 |
| 1028 | 01900163005 | «Смокинги» мужской костюм   | 20.12.2007 | 1 | 4 000,00 | 4 000,00 | 0,00 |
| 1029 | 01900163006 | «Смокинги» мужской костюм   | 20.12.2007 | 1 | 4 000,00 | 4 000,00 | 0,00 |
| 1030 | 01900163007 | «Смокинги» мужской костюм   | 20.12.2007 | 1 | 4 000,00 | 4 000,00 | 0,00 |
| 1031 | 01900163008 | «Смокинги» мужской костюм   | 20.12.2007 | 1 | 4 000,00 | 4 000,00 | 0,00 |
| 1032 | 01900163009 | «Смокинги» мужской костюм   | 20.12.2007 | 1 | 4 000,00 | 4 000,00 | 0,00 |
| 1033 | 01900163010 | «Смокинги» мужской костюм   | 20.12.2007 | 1 | 4 000,00 | 4 000,00 | 0,00 |
| 1034 | 01900163011 | «Смокинги» мужской костюм   | 20.12.2007 | 1 | 4 000,00 | 4 000,00 | 0,00 |
| 1035 | 01900165008 | «Бенефис Аксаны и Миши» френч из черного бархата (Крещиков)           | 31.03.2008 | 1 | 3 640,00 | 3 640,00 | 0,00 |
| 1036 | 01900167099 | «Ханума» халат из вельвета (Ануш)                                     | 30.09.2008 | 1 | 4 499,75 | 4 499,75 | 0,00 |
| 1037 | 01900167128 | «Ханума» платье-халат, черный бархат (Ханума)                         | 30.09.2008 | 1 | 3 576,40 | 3 576,40 | 0,00 |
| 1038 | 01900167130 | «Ханума» платье-халат, черный бархат (Ханума)                         | 30.09.2008 | 1 | 3 576,40 | 3 576,40 | 0,00 |
| 1039 | 01900167136 | «Ханума» халат из вельвета (Ануш)                                     | 30.09.2008 | 1 | 4 499,75 | 4 499,75 | 0,00 |
| 1040 | 01900167198 | «Ханума» костюм главного дирижера (рубаша, шаровары, черкеска, папах) | 31.05.2008 | 1 | 4 665,82 | 4 665,82 | 0,00 |
| 1041 | 01900689    | Сапоги красные кожаные  | 28.02.2006 | 1 | 4 593,68 | 4 593,68 | 0,00 |
| 1042 | 01900690    | Сапоги красные кожаные  | 28.02.2006 | 1 | 4 593,68 | 4 593,68 | 0,00 |
| 1043 | 01900762    | Сапоги балетные мужские   | 30.06.2006 | 1 | 3 937,44 | 3 937,44 | 0,00 |
| 1044 | 01900763    | Сапоги балетные мужские   | 30.06.2006 | 1 | 3 937,44 | 3 937,44 | 0,00 |
| 1045 | 01900764    | Сапоги балетные мужские   | 30.06.2006 | 1 | 3 937,44 | 3 937,44 | 0,00 |
| 1046 | 01900765    | Сапоги балетные мужские   | 30.06.2006 | 1 | 3 937,44 | 3 937,44 | 0,00 |
| 1047 | 01900766    | Сапоги балетные мужские   | 30.06.2006 | 1 | 3 937,44 | 3 937,44 | 0,00 |
| 1048 | 01900813    | «Летучий корабль» сапоги мужские красные (Бекетов)                    | 31.03.2008 | 1 | 6 814,80 | 6 814,80 | 0,00 |
| 1049 | 01900814    | Сапоги балетные   | 27.05.2008 | 1 | 6 688,60 | 6 688,60 | 0,00 |
| 1050 | 01900815    | Сапоги балетные   | 27.05.2008 | 1 | 6 688,60 | 6 688,60 | 0,00 |
| 1051 | 01900816    | Сапоги балетные   | 27.05.2008 | 1 | 6 688,60 | 6 688,60 | 0,00 |
| 1052 | 01900817    | Сапоги балетные   | 27.05.2008 | 1 | 6 688,60 | 6 688,60 | 0,00 |
| 1053 | 01900818    | Туфли белые (Ханума)  | 27.05.2008 | 1 | 3 407,40 | 3 407,40 | 0,00 |
| 1054 | 01900819    | Туфли белые (Ханума)  | 27.05.2008 | 1 | 3 407,40 | 3 407,40 | 0,00 |
| 1055 | 01900820    | Ичиги белые (Ханума)  | 27.05.2008 | 1 | 6 688,60 | 6 688,60 | 0,00 |
| 1056 | 01900821    | Ичиги белые (Ханума)  | 27.05.2008 | 1 | 6 688,60 | 6 688,60 | 0,00 |
| 1057 | 01900892    | Туфли бальные телесного цвета, каблук 8 см                            | 30.09.2009 | 1 | 3 850,00 | 3 850,00 | 0,00 |
| 1058 | 01900893    | Туфли бальные черного цвета, каблук 5 см                              | 30.09.2009 | 1 | 3 600,00 | 3 600,00 | 0,00 |
| 1059 | 01900904    | «Сильва» туфли женские (инв. №904-917)                                | 23.09.2010 | 1 | 4 200,00 | 4 200,00 | 0,00 |
| 1060 | 01900905    | «Сильва» туфли женские (инв. №904-917)                                | 23.09.2010 | 1 | 4 200,00 | 4 200,00 | 0,00 |
| 1061 | 01900906    | «Сильва» туфли женские (инв. №904-917)                                | 23.09.2010 | 1 | 4 200,00 | 4 200,00 | 0,00 |
| 1062 | 01900907    | «Сильва» туфли женские (инв. №904-917)                                | 23.09.2010 | 1 | 4 200,00 | 4 200,00 | 0,00 |
| 1063 | 01900908    | «Сильва» туфли женские (инв. №904-917)                                | 23.09.2010 | 1 | 4 200,00 | 4 200,00 | 0,00 |

|      |             |   |            |   |           |           |      |
|------|-------------|---|------------|---|-----------|-----------|------|
| 1064 | 01900909    | «Сильва» туфли женские (инв. №904-917)  | 23.09.2010 | 1 | 4 200,00  | 4 200,00  | 0,00 |
| 1065 | 01900910    | «Сильва» туфли женские (инв. №904-917)  | 23.09.2010 | 1 | 4 200,00  | 4 200,00  | 0,00 |
| 1066 | 01900911    | «Сильва» туфли женские (инв. №904-917)  | 23.09.2010 | 1 | 4 200,00  | 4 200,00  | 0,00 |
| 1067 | 01900912    | «Сильва» туфли женские (инв. №904-917)  | 23.09.2010 | 1 | 4 200,00  | 4 200,00  | 0,00 |
| 1068 | 01900913    | «Сильва» туфли женские (инв. №904-917)  | 23.09.2010 | 1 | 4 200,00  | 4 200,00  | 0,00 |
| 1069 | 01900914    | «Сильва» туфли женские (инв. №904-917)  | 23.09.2010 | 1 | 4 200,00  | 4 200,00  | 0,00 |
| 1070 | 01900059    | «Фраскита» ставки – вставки, 6 шт. (дом)  | 01.01.2002 | 6 | 9 296,40  | 9 296,40  | 0,00 |
| 1071 | 01900010774 | «Змей Горыныч» арка «Супер»   | 01.01.2002 | 1 | 4 773,93  | 4 773,93  | 0,00 |
| 1072 | 01900010819 | «Фраскита» металлические конструкции  | 01.01.2001 | 1 | 5 387,34  | 5 387,34  | 0,00 |
| 1073 | 01900010820 | «Фраскита» задник 12 м x 9 т (бязь суровая)                                     | 01.01.2001 | 1 | 7 043,42  | 7 043,42  | 0,00 |
| 1074 | 01900010885 | «Фраскита» беседка большая  | 01.01.2001 | 1 | 3 079,75  | 3 079,75  | 0,00 |
| 1075 | 01900011094 | «Моя жена – лгунья» ковровое покрытие – 18,3 кв. м                              | 31.05.2004 | 1 | 6 528,78  | 6 528,78  | 0,00 |
| 1076 | 01900011095 | «Моя жена – лгунья» основная ставка №1 из 2 частей (зеленая)                    | 30.06.2004 | 1 | 3 328,80  | 3 328,80  | 0,00 |
| 1077 | 01900011096 | «Моя жена – лгунья» основная ставка №2 (фиолетовая)                             | 30.06.2004 | 1 | 3 062,04  | 3 062,04  | 0,00 |
| 1078 | 01900011098 | «Моя жена – лгунья» основная ставка №3 (правая желтая)                          | 30.06.2004 | 1 | 6 697,50  | 6 697,50  | 0,00 |
| 1079 | 01900011099 | «Моя жена – лгунья» основная ставка №4 из 2 частей (красная)                    | 30.06.2004 | 1 | 3 358,44  | 3 358,44  | 0,00 |
| 1080 | 01900011109 | «Моя жена – лгунья» лестница  | 30.06.2004 | 1 | 3 572,76  | 3 572,76  | 0,00 |
| 1081 | 01900011124 | «Севастопольский вальс» дзот  | 30.09.2005 | 1 | 10 695,72 | 10 695,72 | 0,00 |
| 1082 | 01900011125 | «Севастопольский вальс» камень  | 30.09.2005 | 1 | 9 841,86  | 9 841,86  | 0,00 |
| 1083 | 01900011126 | «Севастопольский вальс» парапел к набережной (балюстрада)                       | 30.09.2005 | 1 | 11 319,53 | 11 319,53 | 0,00 |
| 1084 | 01900011137 | «Севастопольский вальс» половик на пол  | 30.09.2005 | 1 | 8 195,13  | 8 195,13  | 0,00 |
| 1085 | 01900011138 | «Севастопольский вальс» половик на станок                                       | 30.09.2005 | 1 | 3 711,83  | 3 711,83  | 0,00 |
| 1086 | 01900011139 | «Севастопольский вальс» задник «Севастополь»                                    | 30.09.2005 | 1 | 9 221,26  | 9 221,26  | 0,00 |
| 1087 | 01900011140 | «Севастопольский вальс» скала   | 30.09.2005 | 1 | 10 677,53 | 10 677,53 | 0,00 |
| 1088 | 01900011170 | «Севастопольский вальс» половик на заглушки                                     | 30.11.2005 | 1 | 4 581,74  | 4 581,74  | 0,00 |
| 1089 | 01900011171 | «Севастопольский вальс» половик на заглушки                                     | 30.11.2005 | 1 | 4 581,74  | 4 581,74  | 0,00 |
| 1090 | 01900011468 | «Труффальдино» лестница металлическая большая                                   | 31.07.2009 | 1 | 10 000,00 | 10 000,00 | 0,00 |
| 1091 | 01900011469 | «Труффальдино» станок площадка металлическая                                    | 31.07.2009 | 1 | 11 000,00 | 11 000,00 | 0,00 |
| 1092 | 01900011470 | «Труффальдино» станок площадка металлическая                                    | 31.07.2009 | 1 | 11 000,00 | 11 000,00 | 0,00 |
| 1093 | 01900011484 | «Труффальдино» сундук   | 27.12.2009 | 1 | 4 438,00  | 4 438,00  | 0,00 |
| 1094 | 01900011485 | «Труффальдино» сундук   | 27.12.2009 | 1 | 4 438,00  | 4 438,00  | 0,00 |
| 1095 | 01900011486 | «Труффальдино» языки боковые зеленые  | 27.12.2009 | 1 | 8 754,50  | 8 754,50  | 0,00 |
| 1096 | 01900011487 | «Труффальдино» языки боковые зеленые  | 27.12.2009 | 1 | 8 754,50  | 8 754,50  | 0,00 |
| 1097 | 01900011488 | «Труффальдино» ступени деревянные к металлической лестнице (комплект из 16 шт.) | 27.12.2009 | 1 | 13 600,00 | 13 600,00 | 0,00 |
| 1098 | 01900011489 | «Труффальдино» щит на станок съемный  | 27.12.2009 | 1 | 3 107,00  | 3 107,00  | 0,00 |
| 1099 | 01900011490 | «Труффальдино» щит на станок съемный  | 27.12.2009 | 1 | 3 107,00  | 3 107,00  | 0,00 |

|      |             |  |            |   |           |           |      |
|------|-------------|--|------------|---|-----------|-----------|------|
| 1100 | 01900011491 | «Труффальдино» язык центральный мраморный из 4 частей                          | 27.12.2009 | 1 | 8 525,00  | 8 525,00  | 0,00 |
| 1101 | 01900011492 | «Труффальдино» шторы из портьерной ткани (комплект 4х6 м)                      | 27.12.2009 | 1 | 13 000,00 | 13 000,00 | 0,00 |
| 1102 | 01900011493 | «Труффальдино» шторы из портьерной ткани (комплект 3,5х3 м)                    | 27.12.2009 | 1 | 5 633,00  | 5 633,00  | 0,00 |
| 1103 | 01900011504 | «Емеля + Барби» качели садовые «Гавана»  | 28.02.2010 | 1 | 13 100,00 | 13 100,00 | 0,00 |
| 1104 | 01900011505 | «Здравствуйте, я Ваша тетя» Теллари  | 31.03.2010 | 1 | 20 069,63 | 20 069,63 | 0,00 |
| 1105 | 01900011506 | «Здравствуйте, я Ваша тетя» Теллари  | 31.03.2010 | 1 | 20 069,63 | 20 069,63 | 0,00 |
| 1106 | 01900011507 | «Здравствуйте, я Ваша тетя» Теллари  | 31.03.2010 | 1 | 20 069,63 | 20 069,63 | 0,00 |
| 1107 | 01900011508 | «Здравствуйте, я Ваша тетя» Теллари  | 31.03.2010 | 1 | 20 069,63 | 20 069,63 | 0,00 |
| 1108 | 01900011509 | «Здравствуйте, я Ваша тетя» Теллари  | 31.03.2010 | 1 | 20 069,63 | 20 069,63 | 0,00 |
| 1109 | 01900011510 | «Здравствуйте, я Ваша тетя» Теллари  | 31.03.2010 | 1 | 20 069,65 | 20 069,65 | 0,00 |
| 1110 | 01900141001 | «Фраскита» платье черное с малиновыми оборками (Фраскита)                      | 01.01.2001 | 1 | 3 801,36  | 3 801,36  | 0,00 |
| 1111 | 01900141002 | «Фраскита» платье черное с малиновыми оборками (Фраскита)                      | 01.01.2001 | 1 | 3 801,36  | 3 801,36  | 0,00 |
| 1112 | 01900141009 | «Фраскита» платье коричневое   | 01.01.2001 | 1 | 3 940,95  | 3 940,95  | 0,00 |
| 1113 | 01900141010 | «Фраскита» платье коричневое   | 01.01.2001 | 1 | 3 940,95  | 3 940,95  | 0,00 |
| 1114 | 01900141179 | «Фраскита» платье коричневое из креп-сатина (отделка - сетка черная и пайетки) | 01.01.2001 | 1 | 3 032,91  | 3 032,91  | 0,00 |
| 1115 | 01900897    | Сапоги танцевальные мужские (В.Теркин, пополнение)                             | 31.05.2010 | 1 | 4 700,00  | 4 700,00  | 0,00 |
| 1116 | 01900158001 | «Концертные» платье концертное   | 31.12.2006 | 1 | 6 196,50  | 6 196,50  | 0,00 |
| 1117 | 01900158002 | «Концертные» платье концертное   | 31.12.2006 | 1 | 5 319,30  | 5 319,30  | 0,00 |
| 1118 | 01900158003 | «Концертные» платье концертное   | 31.12.2006 | 1 | 5 344,80  | 5 344,80  | 0,00 |
| 1119 | 01900158004 | «Концертные» платье концертное   | 31.12.2006 | 1 | 6 094,50  | 6 094,50  | 0,00 |
| 1120 | 01900158005 | «Концертные» платье концертное   | 31.12.2006 | 1 | 8 184,48  | 8 184,48  | 0,00 |
| 1121 | 01900158006 | «Концертные» платье концертное   | 31.12.2006 | 1 | 9 938,88  | 9 938,88  | 0,00 |
| 1122 | 01900158007 | «Концертные» платье концертное   | 31.12.2006 | 1 | 6 777,90  | 6 777,90  | 0,00 |
| 1123 | 01900158008 | «Концертные» платье концертное   | 31.12.2006 | 1 | 4 689,96  | 4 689,96  | 0,00 |
| 1124 | 01900158009 | «Концертные» платье концертное   | 31.12.2006 | 1 | 7 638,78  | 7 638,78  | 0,00 |
| 1125 | 01900158010 | «Концертные» пачка шопеновская   | 31.12.2006 | 1 | 5 049,00  | 5 049,00  | 0,00 |
| 1126 | 01900158011 | «Концертные» пачка шопеновская   | 31.12.2006 | 1 | 5 049,00  | 5 049,00  | 0,00 |
| 1127 | 01900158012 | «Концертные» пачка шопеновская   | 31.12.2006 | 1 | 5 049,00  | 5 049,00  | 0,00 |
| 1128 | 01900158013 | «Концертные» пачка шопеновская   | 31.12.2006 | 1 | 5 049,00  | 5 049,00  | 0,00 |
| 1129 | 01900158014 | «Концертные» пачка шопеновская   | 31.12.2006 | 1 | 5 049,00  | 5 049,00  | 0,00 |
| 1130 | 01900158015 | «Концертные» пачка шопеновская   | 31.12.2006 | 1 | 5 049,00  | 5 049,00  | 0,00 |
| 1131 | 01900158016 | «Концертные» пачка шопеновская   | 31.12.2006 | 1 | 5 049,00  | 5 049,00  | 0,00 |
| 1132 | 01900158017 | «Концертные» пачка шопеновская   | 31.12.2006 | 1 | 5 049,00  | 5 049,00  | 0,00 |
| 1133 | 01900158018 | «Концертные» пачка шопеновская   | 31.12.2006 | 1 | 5 049,00  | 5 049,00  | 0,00 |
| 1134 | 01900158019 | «Концертные» пачка шопеновская   | 31.12.2006 | 1 | 5 049,00  | 5 049,00  | 0,00 |
| 1135 | 01900158020 | «Концертные» пачка шопеновская   | 31.12.2006 | 1 | 5 049,00  | 5 049,00  | 0,00 |
| 1136 | 01900158021 | «Концертные» пачка шопеновская   | 31.12.2006 | 1 | 5 049,00  | 5 049,00  | 0,00 |
| 1137 | 01900158022 | «Концертные» фрак  | 31.12.2006 | 1 | 7 548,00  | 7 548,00  | 0,00 |
| 1138 | 01900158023 | «Концертные» фрак  | 31.12.2006 | 1 | 7 548,00  | 7 548,00  | 0,00 |
| 1139 | 01900158024 | «Концертные» фрак  | 31.12.2006 | 1 | 7 548,00  | 7 548,00  | 0,00 |
| 1140 | 01900158025 | «Концертные» фрак  | 31.12.2006 | 1 | 7 548,00  | 7 548,00  | 0,00 |
| 1141 | 01900158026 | «Концертные» фрак  | 31.12.2006 | 1 | 7 548,00  | 7 548,00  | 0,00 |
| 1142 | 01900158027 | «Концертные» фрак  | 31.12.2006 | 1 | 7 548,00  | 7 548,00  | 0,00 |
| 1143 | 01900158028 | «Концертные» фрак  | 31.12.2006 | 1 | 7 548,00  | 7 548,00  | 0,00 |
| 1144 | 01900158029 | «Концертные» фрак  | 31.12.2006 | 1 | 7 548,00  | 7 548,00  | 0,00 |
| 1145 | 01900158030 | «Концертные» смокинг   | 31.12.2006 | 1 | 5 821,14  | 5 821,14  | 0,00 |

|      |             |   |            |   |           |           |           |
|------|-------------|---|------------|---|-----------|-----------|-----------|
| 1146 | 01900158031 | «Концертные» смокинг  | 31.12.2006 | 1 | 5 821,14  | 5 821,14  | 0,00      |
| 1147 | 01900158032 | «Концертные» смокинг  | 31.12.2006 | 1 | 5 821,14  | 5 821,14  | 0,00      |
| 1148 | 01900158033 | «Концертные» смокинг  | 31.12.2006 | 1 | 5 821,14  | 5 821,14  | 0,00      |
| 1149 | 01900158034 | «Концертные» смокинг  | 31.12.2006 | 1 | 5 821,14  | 5 821,14  | 0,00      |
| 1150 | 01900158035 | «Концертные» смокинг  | 31.12.2006 | 1 | 5 821,14  | 5 821,14  | 0,00      |
| 1151 | 01900158036 | «Концертные» смокинг  | 31.12.2006 | 1 | 5 821,14  | 5 821,14  | 0,00      |
| 1152 | 01900011407 | Концерт «40 лет театра»<br>металлический каркас (перила)                    | 30.12.2008 | 1 | 9 000,00  | 9 000,00  | 0,00      |
| 1153 | 01900011408 | Концерт «40 лет театра»<br>металлический каркас (перила)                    | 30.12.2008 | 1 | 9 000,00  | 9 000,00  | 0,00      |
| 1154 | 01900011409 | Концерт «40 лет театра»<br>металлический каркас (перила)                    | 30.12.2008 | 1 | 9 000,00  | 9 000,00  | 0,00      |
| 1155 | 01900011410 | Концерт «40 лет театра»<br>металлический каркас (перила)                    | 30.12.2008 | 1 | 9 000,00  | 9 000,00  | 0,00      |
| 1156 | 01900011411 | Концерт «40 лет театра»<br>металлический каркас (перила)                    | 30.12.2008 | 1 | 9 000,00  | 9 000,00  | 0,00      |
| 1157 | 01900011412 | Концерт «40 лет театра»<br>металлический каркас (перила)                    | 30.12.2008 | 1 | 9 000,00  | 9 000,00  | 0,00      |
| 1158 | 01900011413 | Концерт «40 лет театра»<br>металлический каркас (перила)                    | 30.12.2008 | 1 | 9 000,00  | 9 000,00  | 0,00      |
| 1159 | 01900011414 | Концерт «40 лет театра»<br>металлический каркас (перила)                    | 30.12.2008 | 1 | 9 000,00  | 9 000,00  | 0,00      |
| 1160 | 01900011415 | Концерт «40 лет театра»<br>металлический каркас<br>(фонари)                 | 30.12.2008 | 1 | 5 000,00  | 5 000,00  | 0,00      |
| 1161 | 01900011416 | Концерт «40 лет театра»<br>металлический каркас<br>(фонари)                 | 30.12.2008 | 1 | 5 000,00  | 5 000,00  | 0,00      |
| 1162 | 01900011417 | Концерт «40 лет театра» станок с<br>лестницей                               | 31.12.2008 | 1 | 23 823,60 | 8 338,26  | 15 485,34 |
| 1163 | 01900011418 | Концерт «40 лет театра» пуфик   | 31.12.2008 | 1 | 6 942,50  | 6 942,50  | 0,00      |
| 1164 | 01900011419 | Концерт «40 лет театра» пуфик   | 31.12.2008 | 1 | 6 942,50  | 6 942,50  | 0,00      |
| 1165 | 01900011420 | Концерт «40 лет театра» шторы<br>3 комплекта (ткань портьерная<br>вишневая) | 31.12.2008 | 1 | 9 580,29  | 9 580,29  | 0,00      |
| 1166 | 01900011421 | Концерт «40 лет театра» шторы<br>3 комплекта (ткань портьерная<br>вишневая) | 31.12.2008 | 1 | 9 580,29  | 9 580,29  | 0,00      |
| 1167 | 01900011422 | Концерт «40 лет театра» шторы<br>3 комплекта (ткань портьерная<br>вишневая) | 31.12.2008 | 1 | 9 580,29  | 9 580,29  | 0,00      |
| 1168 | 01900011423 | Концерт «40 лет театра» кулисы -<br>6 шт. (органза белая)                   | 31.12.2008 | 1 | 6 786,67  | 6 786,67  | 0,00      |
| 1169 | 01900011424 | Концерт «40 лет театра» кулисы -<br>6 шт. (органза белая)                   | 31.12.2008 | 1 | 6 786,67  | 6 786,67  | 0,00      |
| 1170 | 01900011425 | Концерт «40 лет театра» кулисы -<br>6 шт. (органза белая)                   | 31.12.2008 | 1 | 6 786,67  | 6 786,67  | 0,00      |
| 1171 | 01900011426 | Концерт «40 лет театра» кулисы -<br>6 шт. (органза белая)                   | 31.12.2008 | 1 | 6 786,67  | 6 786,67  | 0,00      |
| 1172 | 01900011427 | Концерт «40 лет театра» кулисы -<br>6 шт. (органза белая)                   | 31.12.2008 | 1 | 6 786,67  | 6 786,67  | 0,00      |
| 1173 | 01900011428 | Концерт «40 лет театра» кулисы -<br>6 шт. (органза белая)                   | 31.12.2008 | 1 | 6 786,65  | 6 786,65  | 0,00      |
| 1174 | 01900011429 | Концерт «40 лет театра» падуги -<br>3 шт. (органза белая)                   | 31.12.2008 | 1 | 9 466,67  | 9 466,67  | 0,00      |
| 1175 | 01900011430 | Концерт «40 лет театра» падуги -<br>3 шт. (органза белая)                   | 31.12.2008 | 1 | 9 466,67  | 9 466,67  | 0,00      |
| 1176 | 01900011431 | Концерт «40 лет театра» падуги -<br>3 шт. (органза белая)                   | 31.12.2008 | 1 | 9 466,66  | 9 466,66  | 0,00      |
| 1177 | 01900011471 | «Золушка» фурка большая   | 27.12.2009 | 1 | 9 100,00  | 9 100,00  | 0,00      |
| 1178 | 01900011472 | «Золушка» фурка большая   | 27.12.2009 | 1 | 9 100,00  | 9 100,00  | 0,00      |
| 1179 | 01900011473 | «Золушка» фурка маленькая   | 27.12.2009 | 1 | 3 200,00  | 3 200,00  | 0,00      |
| 1180 | 01900011474 | «Золушка» фурка маленькая   | 27.12.2009 | 1 | 3 200,00  | 3 200,00  | 0,00      |
| 1181 | 01900011475 | «Золушка» фурка маленькая   | 27.12.2009 | 1 | 3 200,00  | 3 200,00  | 0,00      |
| 1182 | 01900011476 | «Золушка» фурка маленькая   | 27.12.2009 | 1 | 3 200,00  | 3 200,00  | 0,00      |
| 1183 | 01900011477 | «Золушка» фурка маленькая   | 27.12.2009 | 1 | 3 200,00  | 3 200,00  | 0,00      |
| 1184 | 01900011478 | «Золушка» часы  | 27.12.2009 | 1 | 15 000,00 | 15 000,00 | 0,00      |

|      |             |  |            |   |           |           |           |
|------|-------------|--|------------|---|-----------|-----------|-----------|
| 1185 | 01900011494 | «Золушка» фурака маленькая   | 31.12.2009 | 1 | 8 278,00  | 8 278,00  | 0,00      |
| 1186 | 01900011495 | «Золушка» колонны для кулис (в количестве 8 шт.)                             | 31.12.2009 | 1 | 11 392,40 | 11 392,40 | 0,00      |
| 1187 | 01900011496 | «Золушка» трап из 3 частей для большой фурки                                 | 31.12.2009 | 1 | 10 000,00 | 10 000,00 | 0,00      |
| 1188 | 01900011497 | «Золушка» крыша (дополнительная)   | 31.12.2009 | 1 | 13 617,00 | 13 617,00 | 0,00      |
| 1189 | 01900011498 | «Золушка» полка для посуды   | 31.12.2009 | 1 | 3 075,00  | 3 075,00  | 0,00      |
| 1190 | 01900011499 | «Золушка» камин  | 31.12.2009 | 1 | 3 075,00  | 3 075,00  | 0,00      |
| 1191 | 01900011500 | «Золушка» задник «Голубое небо»  | 31.12.2009 | 1 | 7 695,00  | 7 695,00  | 0,00      |
| 1192 | 01900011501 | «Золушка» задник «Лес»   | 31.12.2009 | 1 | 21 267,80 | 3 190,14  | 18 077,66 |
| 1193 | 01900011502 | «Золушка» задник «Шахматный» с утяжелением из трубы                          | 31.12.2009 | 1 | 4 537,00  | 4 537,00  | 0,00      |
| 1194 | 01900011503 | «Золушка» кулисы с утяжелением из трубы (6 шт.)                              | 31.12.2009 | 1 | 7 200,00  | 7 200,00  | 0,00      |
| 1195 | 01900894    | Сапоги мужские бежевые «румынки» (Фатеев, Баев)                              | 28.12.2009 | 1 | 3 500,00  | 3 500,00  | 0,00      |
| 1196 | 01900895    | Сапоги мужские бежевые «румынки» (Фатеев, Баев)                              | 28.12.2009 | 1 | 3 500,00  | 3 500,00  | 0,00      |
| 1197 | 01900598    | Прожектор профильный Source Four Junior ZOOM 575                             | 31.12.2008 | 1 | 21 000,00 | 2 449,98  | 18 550,02 |
| 1198 | 01900599    | Прожектор профильный Source Four Junior ZOOM 575                             | 31.12.2008 | 1 | 21 000,00 | 2 449,98  | 18 550,02 |
| 1199 | 01900586    | Головная гарнитура   | 25.09.2008 | 1 | 10 100,00 | 10 100,00 | 0,00      |
| 1200 | 01900587    | Головная гарнитура   | 25.09.2008 | 1 | 10 100,00 | 10 100,00 | 0,00      |
| 1201 | 01900588    | Головная гарнитура   | 25.09.2008 | 1 | 10 100,00 | 10 100,00 | 0,00      |
| 1202 | 01900589    | Головная гарнитура   | 25.09.2008 | 1 | 10 100,00 | 10 100,00 | 0,00      |
| 1203 | 01900590    | Головная гарнитура   | 25.09.2008 | 1 | 10 100,00 | 10 100,00 | 0,00      |
| 1204 | 01900011405 | «Брак по-французски» манекен женский   | 24.12.2008 | 1 | 6 577,50  | 6 577,50  | 0,00      |
| 1205 | 01900011406 | «Брак по-французски» вешалка   | 30.12.2008 | 1 | 4 000,00  | 4 000,00  | 0,00      |
| 1206 | 01900011432 | «Брак по-французски» станок основной (к нему лестница и заглушка)            | 31.12.2008 | 1 | 58 629,54 | 20 520,36 | 38 109,18 |
| 1207 | 01900011433 | «Брак по-французски» чучело «Олень»  | 31.12.2008 | 1 | 5 786,00  | 5 786,00  | 0,00      |
| 1208 | 01900011434 | «Брак по-французски» лестница с балясинами боковая из 3 частей               | 31.12.2008 | 1 | 9 000,00  | 9 000,00  | 0,00      |
| 1209 | 01900011435 | «Брак по-французски» шкаф  | 31.12.2008 | 1 | 7 000,00  | 7 000,00  | 0,00      |
| 1210 | 01900011436 | «Брак по-французски» тумба   | 31.12.2008 | 1 | 3 535,40  | 3 535,40  | 0,00      |
| 1211 | 01900011437 | «Брак по-французски» тумба   | 31.12.2008 | 1 | 3 535,40  | 3 535,40  | 0,00      |
| 1212 | 01900011446 | «Брак по-французски» задник тюлевый «Эйфелева башня»                         | 31.12.2008 | 1 | 35 055,00 | 12 269,25 | 22 785,75 |
| 1213 | 01900011447 | «Брак по-французски» задник фоновый  | 31.12.2008 | 1 | 8 475,00  | 8 475,00  | 0,00      |
| 1214 | 01900011448 | «Брак по-французски» супер «Арка с фото»                                     | 31.12.2008 | 1 | 44 294,00 | 15 502,83 | 28 791,17 |
| 1215 | 01900011451 | «Брак по-французски» покрывало на диван                                      | 31.12.2008 | 1 | 3 750,00  | 3 750,00  | 0,00      |
| 1216 | 01900011454 | «Брак по-французски» занавес бежевый   | 31.12.2008 | 1 | 9 350,00  | 9 350,00  | 0,00      |
| 1217 | 01900011456 | «Брак по-французски» занавески красные (центральная часть и 2 боковые части) | 31.12.2008 | 1 | 25 735,00 | 9 007,32  | 16 727,68 |
| 1218 | 01900168056 | «Брак по-французски» платье атласное с черными кружевами (Девицы)            | 31.12.2008 | 1 | 3 025,00  | 3 025,00  | 0,00      |
| 1219 | 01900168057 | «Брак по-французски» платье атласное с черными кружевами (Девицы)            | 31.12.2008 | 1 | 3 025,00  | 3 025,00  | 0,00      |
| 1220 | 01900874    | «Брак по-французски» туфли женские танцевальные черные                       | 29.11.2008 | 1 | 3 400,00  | 3 400,00  | 0,00      |
| 1221 | 01900875    | «Брак по-французски» туфли женские танцевальные черные                       | 29.11.2008 | 1 | 3 400,00  | 3 400,00  | 0,00      |
| 1222 | 01900876    | «Брак по-французски» туфли женские танцевальные черные                       | 29.11.2008 | 1 | 3 400,00  | 3 400,00  | 0,00      |

|      |          |   |            |   |           |           |           |
|------|----------|---|------------|---|-----------|-----------|-----------|
| 1223 | 01900877 | «Брак по-французски» туфли женские танцевальные черные                      | 29.11.2008 | 1 | 3 400,00  | 3 400,00  | 0,00      |
| 1224 | 01900878 | «Брак по-французски» туфли женские танцевальные черные                      | 29.11.2008 | 1 | 3 400,00  | 3 400,00  | 0,00      |
| 1225 | 01900879 | «Брак по-французски» туфли женские танцевальные черные                      | 29.11.2008 | 1 | 3 400,00  | 3 400,00  | 0,00      |
| 1226 | 01900880 | «Брак по-французски» туфли женские танцевальные черные                      | 29.11.2008 | 1 | 3 400,00  | 3 400,00  | 0,00      |
| 1227 | 01900881 | «Брак по-французски» туфли женские танцевальные черные                      | 29.11.2008 | 1 | 3 400,00  | 3 400,00  | 0,00      |
| 1228 | 01900882 | «Брак по-французски» туфли женские танцевальные черные                      | 29.11.2008 | 1 | 3 400,00  | 3 400,00  | 0,00      |
| 1229 | 01900883 | «Брак по-французски» туфли женские танцевальные черные                      | 29.11.2008 | 1 | 3 400,00  | 3 400,00  | 0,00      |
| 1230 | 01900884 | «Брак по-французски» туфли женские танцевальные черные                      | 29.11.2008 | 1 | 3 400,00  | 3 400,00  | 0,00      |
| 1231 | 01900885 | «Брак по-французски» туфли женские танцевальные черные                      | 29.11.2008 | 1 | 3 400,00  | 3 400,00  | 0,00      |
| 1232 | 01900413 | Прибор Fire Bail с лампами  | 30.06.2007 | 1 | 10 150,00 | 10 150,00 | 0,00      |
| 1233 | 01900414 | Прибор Fire Bail с лампами  | 30.06.2007 | 1 | 10 150,00 | 10 150,00 | 0,00      |
| 1234 | 01900415 | Прибор Mavlin с лампами   | 30.06.2007 | 1 | 10 420,00 | 10 420,00 | 0,00      |
| 1235 | 01900416 | Прибор Dragon (DMX-512) с лампами   | 30.06.2007 | 1 | 29 230,00 | 6 333,21  | 22 896,79 |
| 1236 | 01900417 | Прожектор с управлением цветом, формой и направлением луча (головы) (Чехия) | 30.06.2007 | 1 | 99 350,00 | 21 525,88 | 77 824,12 |
| 1237 | 01900418 | Прожектор с управлением цветом, формой и направлением луча (головы) (Чехия) | 30.06.2007 | 1 | 99 350,00 | 21 525,88 | 77 824,12 |
| 1238 | 01900419 | Прожектор Junior ZOOM 575 с лампами   | 30.09.2007 | 1 | 22 325,00 | 4 465,00  | 17 860,00 |
| 1239 | 01900420 | Прожектор Junior ZOOM 575 с лампами   | 30.09.2007 | 1 | 22 325,00 | 4 465,00  | 17 860,00 |
| 1240 | 01900421 | Прожектор Junior ZOOM 575 с лампами   | 30.09.2007 | 1 | 22 325,00 | 4 465,00  | 17 860,00 |
| 1241 | 01900422 | Прожектор Junior ZOOM 575 с лампами   | 30.09.2007 | 1 | 22 325,00 | 4 464,99  | 17 860,01 |
| 1242 | 01900456 | Пламя в настольной чаше   | 30.09.2007 | 1 | 3 520,00  | 3 520,00  | 0,00      |
| 1243 | 01900457 | Пламя в настольной чаше   | 30.09.2007 | 1 | 3 520,00  | 3 520,00  | 0,00      |
| 1244 | 01900458 | Snow machine teatro (снеговая машина «Снегопад» и к ней жидкий снег)        | 30.09.2007 | 1 | 53 487,40 | 10 697,40 | 42 790,00 |
| 1245 | 01900399 | Щит противопожарный   | 30.06.2007 | 1 | 4 099,60  | 4 099,60  | 0,00      |
| 1246 | 01900400 | Щит противопожарный   | 30.06.2007 | 1 | 4 099,60  | 4 099,60  | 0,00      |
| 1247 | 01900401 | Щит противопожарный   | 30.06.2007 | 1 | 4 099,60  | 4 099,60  | 0,00      |
| 1248 | 01900402 | Щит противопожарный   | 30.06.2007 | 1 | 4 099,60  | 4 099,60  | 0,00      |
| 1249 | 01900403 | Щит противопожарный   | 30.06.2007 | 1 | 4 099,60  | 4 099,60  | 0,00      |
| 1250 | 01900404 | Шкаф ШПК-315-НОБП   | 30.06.2007 | 1 | 3 435,00  | 3 435,00  | 0,00      |
| 1251 | 01900405 | Шкаф ШПК-315-НОБП   | 30.06.2007 | 1 | 3 435,00  | 3 435,00  | 0,00      |
| 1252 | 01900406 | Шкаф ШПК-315-НОБП   | 30.06.2007 | 1 | 3 435,00  | 3 435,00  | 0,00      |
| 1253 | 01900407 | Шкаф ШПК-315-НОБП   | 30.06.2007 | 1 | 3 435,00  | 3 435,00  | 0,00      |
| 1254 | 01900408 | Шкаф ШПК-315-НОБП   | 30.06.2007 | 1 | 3 435,00  | 3 435,00  | 0,00      |
| 1255 | 01900409 | Шкаф ШПК-315-НОБП   | 30.06.2007 | 1 | 3 435,00  | 3 435,00  | 0,00      |
| 1256 | 01900410 | Шкаф ШПК-315-НОБП   | 30.06.2007 | 1 | 3 435,00  | 3 435,00  | 0,00      |
| 1257 | 01900411 | Шкаф ШПК-315-НОБП   | 30.06.2007 | 1 | 3 435,00  | 3 435,00  | 0,00      |
| 1258 | 01900412 | Шкаф ШПК-315-НОБП   | 30.06.2007 | 1 | 3 435,00  | 3 435,00  | 0,00      |
| 1259 | 01900459 | Пульт контроля и управления охранно-пожарный С2000М                         | 30.11.2007 | 1 | 5 920,24  | 5 920,24  | 0,00      |
| 1260 | 01900460 | Прибор речевого оповещения «Рупор»  | 30.11.2007 | 1 | 5 516,06  | 5 516,06  | 0,00      |
| 1261 | 01900461 | Прибор речевого оповещения «Рупор»  | 30.11.2007 | 1 | 5 516,06  | 5 516,06  | 0,00      |
| 1262 | 01900462 | Прибор речевого оповещения «Рупор»  | 30.11.2007 | 1 | 5 516,06  | 5 516,06  | 0,00      |
| 1263 | 01900463 | Прибор речевого оповещения «Рупор»  | 30.11.2007 | 1 | 5 516,07  | 5 516,07  | 0,00      |

|      |             |  |            |   |           |           |           |
|------|-------------|--|------------|---|-----------|-----------|-----------|
| 1264 | 01900965    | Усилитель ВЕМА W 110   | 31.12.2006 | 1 | 9 996,00  | 9 996,00  | 0,00      |
| 1265 | 01900966    | Пассивная акустическая система ВЕМА FP 153 A 11                                | 31.12.2006 | 1 | 14 280,00 | 14 280,00 | 0,00      |
| 1266 | 01900967    | Пассивная акустическая система ВЕМА FP 153 A 11                                | 31.12.2006 | 1 | 14 280,00 | 14 280,00 | 0,00      |
| 1267 | 01900968    | Комплект коммутации  | 31.12.2006 | 1 | 7 647,14  | 7 647,14  | 0,00      |
| 1268 | 01900969    | Декордер Sony MDS JE-780   | 31.12.2006 | 1 | 13 974,00 | 13 974,00 | 0,00      |
| 1269 | 01900970    | Микшерский пульт Aјten Heath PA - 28   | 31.12.2006 | 1 | 60 996,00 | 15 249,15 | 45 746,85 |
| 1270 | 01900971    | Микрофон конденсаторный  | 31.12.2006 | 1 | 12 444,00 | 12 444,00 | 0,00      |
| 1271 | 01900972    | Микрофон конденсаторный  | 31.12.2006 | 1 | 12 444,00 | 12 444,00 | 0,00      |
| 1272 | 01900973    | Микрофон конденсаторный  | 31.12.2006 | 1 | 12 444,00 | 12 444,00 | 0,00      |
| 1273 | 01900974    | Подвесной конденсатор  | 31.12.2006 | 1 | 11 169,00 | 11 169,00 | 0,00      |
| 1274 | 01900975    | Подвесной конденсатор  | 31.12.2006 | 1 | 11 169,00 | 11 169,00 | 0,00      |
| 1275 | 01901108    | Радиомикрофон головной Audio-Technika - 1600                                   | 30.06.2007 | 1 | 19 540,00 | 19 540,00 | 0,00      |
| 1276 | 01901109    | Радиомикрофон головной Audio-Technika - 1600                                   | 30.06.2007 | 1 | 19 540,00 | 19 540,00 | 0,00      |
| 1277 | 01901110    | Радиомикрофон головной Audio-Technika - 1600                                   | 30.06.2007 | 1 | 19 540,00 | 19 540,00 | 0,00      |
| 1278 | 01901111    | Радиомикрофон головной Audio-Technika - 1600                                   | 30.06.2007 | 1 | 19 540,00 | 19 540,00 | 0,00      |
| 1279 | 01901112    | Радиомикрофон головной Audio-Technika - 1600                                   | 30.06.2007 | 1 | 19 540,00 | 19 540,00 | 0,00      |
| 1280 | 01900011217 | «Бременские музыканты» каркас металлической телеги                             | 31.03.2006 | 1 | 25 434,72 | 22 891,16 | 2 543,56  |
| 1281 | 01900011232 | «Бременские музыканты» окна  | 30.06.2006 | 1 | 3 271,63  | 3 271,63  | 0,00      |
| 1282 | 01900011233 | «Бременские музыканты» окна  | 30.06.2006 | 1 | 3 271,63  | 3 271,63  | 0,00      |
| 1283 | 01900011234 | «Концертные» «одежда» сцены (кулисы-16; задник-2; падуги-4)                    | 30.06.2006 | 1 | 34 885,05 | 29 652,42 | 5 232,63  |
| 1284 | 01900153213 | «Бременские музыканты» пугало  | 30.06.2006 | 1 | 3 955,33  | 3 955,33  | 0,00      |
| 1285 | 01900635    | AKG SR 450 UH широкополосная радиосистема приемник UHF диапазон LCD I дисплей  | 30.04.2010 | 1 | 14 050,00 | 14 050,00 | 0,00      |
| 1286 | 01900636    | AKG HT 450 ручной микрофонный передатчик UHF-диапазона, мощный выходной сигнал | 30.04.2010 | 1 | 11 962,00 | 11 962,00 | 0,00      |
| 1287 | 01900637    | Комплект коммутации  | 30.04.2010 | 1 | 3 000,00  | 3 000,00  | 0,00      |
| 1288 | 01900011511 | «Теркин» супер «Карта СССР»  | 30.06.2010 | 1 | 12 362,00 | 12 362,00 | 0,00      |
| 1289 | 01900011512 | «Теркин» береза  | 30.06.2010 | 1 | 11 989,00 | 11 989,00 | 0,00      |
| 1290 | 01900011513 | «Теркин» половик 10,5x11 (основной)  | 30.06.2010 | 1 | 7 700,00  | 7 700,00  | 0,00      |
| 1291 | 01900011514 | «Теркин» половик 6x11  | 30.06.2010 | 1 | 4 200,00  | 4 200,00  | 0,00      |
| 1292 | 01900011515 | «Теркин» напольники на сходы (сетка маскировочная «Тетка»)                     | 30.06.2010 | 1 | 3 200,00  | 3 200,00  | 0,00      |
| 1293 | 01900011516 | «Теркин» напольники на сходы (сетка маскировочная «Тетка»)                     | 30.06.2010 | 1 | 3 200,00  | 3 200,00  | 0,00      |
| 1294 | 01900011517 | «Теркин» язык «Снег»   | 30.06.2010 | 1 | 6 518,50  | 6 518,50  | 0,00      |
| 1295 | 01900387    | Сервер Sofit P C   | 31.12.2006 | 1 | 49 036,50 | 36 777,60 | 12 258,90 |
| 1296 | 01900388    | Компьютер Sofit P C  | 31.12.2006 | 1 | 21 676,02 | 16 257,15 | 5 418,87  |
| 1297 | 01900394    | Принтер термотрансферный Datamax ST 3210 (с резаком) промышленный билетный     | 31.12.2006 | 1 | 49 779,06 | 37 334,25 | 12 444,81 |
| 1298 | 01900582    | Копир Xerox WC C118 (в комплекте к нему картридж и фотобарабан)                | 30.06.2008 | 1 | 45 580,50 | 34 185,24 | 11 395,26 |
| 1299 | 01900596    | Компьютер Technos серверный в сборе (монитор, мышь, клавиатура, колонки)       | 30.09.2008 | 1 | 54 446,00 | 36 297,36 | 18 148,64 |
| 1300 | 01900629    | TV Panasonic TX - PR 37 C 10   | 12.04.2010 | 1 | 21 990,00 | 1 308,95  | 20 681,05 |
| 1301 | 01900632    | Компьютер Technos в составе Pentium Dual-Core E5300 и Monitor Samsung 2333     | 26.04.2010 | 1 | 46 794,94 | 6 499,30  | 40 295,64 |
| 1302 | 01900660    | Компьютер Technos в сборе  | 08.09.2010 | 1 | 35 954,08 | 0,00      | 35 954,08 |

|               |          |  |            |   |                      |                     |                     |
|---------------|----------|--|------------|---|----------------------|---------------------|---------------------|
| 1303          | 01900963 | Компьютер в сборе (системный блок в составе корпус, монитор и др.)       | 23.11.2006 | 1 | 24 663,60            | 18 908,76           | 5 754,84            |
| 1304          | 01900531 | Бортовой специальный автомобиль ГАЗ 33-07, регистрационный знак K416TC64 | 01.04.1994 | 1 | 181 250,80           | 181 250,80          | 0,00                |
| 1305          | 01900532 | Автофургон ЗИЛ 433102, регистрационный знак В804АТ64                     | 01.11.1995 | 1 | 668 596,20           | 668 596,20          | 0,00                |
| <b>Итого:</b> |          |  |            |   | <b>12 840 182,35</b> | <b>9 018 908,78</b> | <b>3 821 273,57</b> |

## ПРАВИТЕЛЬСТВО САРАТОВСКОЙ ОБЛАСТИ

### РАСПОРЯЖЕНИЕ

от 30 декабря 2010 года №466-Пр

г. Саратов

### **О создании государственного автономного учреждения культуры «Саратовская областная филармония имени А.Шнитке»**

В соответствии с Федеральным законом «Об автономных учреждениях», в целях осуществления полномочий в сфере культуры:

1. Создать государственное автономное учреждение культуры «Саратовская областная филармония имени А.Шнитке» путем изменения типа существующего государственного учреждения культуры «Саратовская областная филармония имени А.Шнитке».

2. Наделить министерство культуры области полномочиями учредителя государственного автономного учреждения культуры «Саратовская областная филармония имени А.Шнитке» и возложить на него ответственность за проведение мероприятий по созданию учреждения.

3. Министерству культуры области внести в установленном порядке соответствующие изменения в учредительные документы государственного учреждения культуры «Саратовская областная филармония имени А.Шнитке» до 1 февраля 2011 года.

4. Комитету по управлению имуществом области закрепить за государственным автономным учреждением культуры «Саратовская областная филармония имени А.Шнитке» недвижимое и особо ценное движимое имущество согласно приложениям № 1, 2 к настоящему распоряжению, а также иное имущество, принадлежащее государственному учреждению культуры «Саратовская областная филармония имени А.Шнитке» на момент издания настоящего распоряжения.

5. Контроль за исполнением настоящего распоряжения возложить на заместителя Председателя Правительства области Данилова А.Н.

6. Настоящее распоряжение вступает в силу с 1 января 2011 года.

Губернатор области

П. Л. Ипатов

Приложение № 1 к распоряжению  
Правительства области от 30 декабря 2010 года №466-Пр

#### Перечень недвижимого имущества, закрепляемого за государственным автономным учреждением культуры «Саратовская областная филармония имени А.Шнитке»

(рублей)

| № п/п | Инвентарный номер | Наименование   | Количество (штук) | Дата ввода в эксплуатацию | Балансовая стоимость | Начисленная сумма амортизации | Остаточная стоимость на 1 октября 2010 года |
|-------|-------------------|--|-------------------|---------------------------|----------------------|-------------------------------|---|
| 1     | 2                 | 3  | 4                 | 5                         | 6                    | 7                             | 8   |
| 1.    | П10101000391      | Трехкомнатная квартира, назначение: жилое, общая площадь 53,1 кв. м, адрес объекта: г.Саратов, ул.Мичурина, д.115, кв.72   | 1                 | 01.01.05                  | 860766,66            | 165173,88                     | 695592,78                                   |
| 2.    | П10101000705      | Квартира, назначение: жилое, общая площадь 53,5 кв. м, адрес объекта: г.Саратов, ул.Им.Братьев Никитиных, д.8, кв.211  | 1                 | 18.05.06                  | 921440,00            | 133097,08                     | 788342,92                                   |
| 3.    | 110102000393      | Здание, инвентарный номер: 63:401:001:005624350, литер А, назначение: нежилое, общая площадь 2339,4 кв. м, этажность - 3, подземная этажность - 1, адрес: г.Саратов, площадь Соборная, д.9 | 1                 | 01.12.58                  | 22689365,64          | 17371467,10                   | 5317898,54                                  |

Приложение № 2 к распоряжению  
Правительства области от 30 декабря 2010 года № 466-Пр

**Перечень  
особо ценного движимого имущества,  
закрепленного за государственным автономным учреждением культуры  
«Саратовская областная филармония имени А.Шнитке»**

| № п/п | Группировка информации |  | Количество | Дата ввода в эксплуатацию | Срок использования | Фактический срок эксплуатации | Балансовая стоимость | Начисленная сумма амортизации | Остаточная стоимость на 1 октября 2010 года |
|-------|------------------------|--|------------|---------------------------|--------------------|-------------------------------|----------------------|-------------------------------|---|
|       | Инвентарный номер      | Наименование   |            |                           |                    |                               |                      |                               |   |
| 1     | 2                      | 3  | 4          | 5                         | 6                  | 7                             | 9                    | 10                            | 11  |
| 1.    | П10104000460           | Гусли «Цитра»  | 1          | 01.12.97                  | 15 лет             | 12 лет 9 мес.                 | 13932,00             | 13932,00                      | -   |
| 2.    | П10104000583           | Аккордеон фирмы Scandallisupervi                                 | 1          | 01.10.96                  | 10 лет             | 13 лет 11 мес.                | 80302,50             | 80302,50                      | -   |
| 3.    | П10104000461           | Альт   | 1          | 01.01.92                  | 10 лет             | 18 лет 8 мес.                 | 20247,84             | 20247,84                      | -   |
| 4.    | П10104000516           | Английский рожок F.Loree модель Royal QL 17                      | 1          | 28.02.07                  | 10 лет             | 3 года 7 мес.                 | 286340,00            | 112149,98                     | 174190,02                                   |
| 5.    | П10104000661           | Английский рожок F.Loree модель PC-26 с чехлом и футляром        | 1          | 06.10.08                  | 10 лет             | 2 года 6 мес.                 | 271635,00            | 74699,79                      | 196935,21                                   |
| 6.    | 110104000464           | Английский рожок R.Wunderlich № 4639                             | 1          | 01.01.88                  | 10 лет             | 22 года 8 мес.                | 77090,40             | 77090,40                      | -   |
| 7.    | 110104000466           | Арфа № 1683  | 1          | 01.01.88                  | 10 лет             | 22 года 8 мес.                | 12932,25             | 12932,25                      | -   |
| 8.    | 110104000467           | Арфа № 386   | 1          | 01.01.88                  | 10 лет             | 22 года 8 мес.                | 12932,25             | 12932,25                      | -   |
| 9.    | 110104000468           | Арфа № 848   | 1          | 01.01.88                  | 10 лет             | 22 года 8 мес.                | 12932,25             | 12932,25                      | -   |
| 10.   | П10104001672           | Банджо DEAN  | 1          | 15.12.09                  |                    | 9 мес.                        | 17000,00             | 17000,00                      | -   |
| 11.   | П10104001329           | Барабан большой  | 1          | 10.03.10                  |                    | 6 мес.                        | 3500,00              | 3500,00                       | -   |
| 12.   | П10104000646           | Баритон 4-вентильный   | 1          | 16.02.08                  | 10 лет             | 2 года 7 мес.                 | 34825,00             | 9576,93                       | 25248,07                                    |
| 13.   | 110104000471           | Бас-труба «Сельмер» № 49374                                      | 1          | 01.01.88                  |                    | 22 года 8 мес.                | 11408,76             | 11408,76                      | -   |
| 14.   | П10104000666           | Бас-тромбон «Эдвардс» № 0704059                                  | 1          | 30.04.08                  | 10 лет             | 2 года 5 мес.                 | 158205,00            | 43506,54                      | 114698,46                                   |
| 15.   | П10104000671           | Бас-тромбон «Эдвардс» № 0710023 (на бочонке)                     | 1          | 05.05.08                  | 10 лет             | 2 года 4 мес.                 | 158205,00            | 43506,54                      | 114698,46                                   |
| 16.   | 110104000620           | Баян «Юпитер люкс» концертный многотембровый в полужестком чехле | 1          | 30.05.08                  | 10 лет             | 2 года 4 мес.                 | 350000,00            | 81666,76                      | 268333,24                                   |
| 17.   | 110104000555           | Бонги с подставкой   | 1          | 09.01.07                  | 10 лет             | 3 года 8 мес.                 | 5665,00              | 5665,00                       | -   |
| 18.   | 110104000479           | Валторна «Хойер» № 149599 M                                      | 1          | 01.01.88                  |                    | 22 года 8 мес.                | 7679,37              | 7679,37                       | -   |
| 19.   | 110104000480           | Валторна «Холтон» № 543626                                       | 1          | 01.01.88                  |                    | 22 года 8 мес.                | 7679,37              | 7679,37                       | -   |
| 20.   | 110104000481           | Валторна «Холтон» модель H 177 № 543695                          | 1          | 01.08.88                  |                    | 22 года 1 мес.                | 7679,37              | 7679,37                       | -   |
| 21.   | П10104000570           | Валторна HOLTON модель H 188 № 693026                            | 1          | 07.02.07                  | 10 лет             | 3 года 7 мес.                 | 118450,00            | 44418,60                      | 74031,40                                    |
| 22.   | П10104000572           | Валторна HOLTON модель H 188 № 691499                            | 1          | 20.02.07                  | 10 лет             | 3 года 7 мес.                 | 115000,00            | 41208,19                      | 73791,81                                    |
| 23.   | П10104000658           | Вибрафон Studio 49   | 1          | 18.03.08                  | 10 лет             | 2 года 6 мес.                 | 159697,50            | 43916,73                      | 115780,77                                   |
| 24.   | 110104000485           | Виброфон «Премьер»   | 1          | 01.01.88                  | 10 лет             | 22 года 8 мес.                | 15558,69             | 15558,69                      | -   |
| 25.   | 110104000486           | Гармонь «Тульская-301М»  | 1          | 30.04.04                  |                    | 6 лет 4 мес.                  | 7050,50              | 7050,50                       | -   |
| 26.   | 110104001676           | Гармонь «Чайка»  | 1          | 30.03.10                  |                    | 6 мес.                        | 18000,00             | 18000,00                      | -   |
| 27.   | П10104000584           | Гармонь тональность C-dur  | 1          | 01.12.00                  | 10 лет             | 9 лет 9 мес.                  | 4994,88              | 4994,88                       | -   |
| 28.   | П10104001670           | Гитара «Кремона 4735 OG»   | 1          | 09.12.08                  |                    | 1 год 9 мес.                  | 8200,00              | 8200,00                       | -   |
| 29.   | 110104000660           | Гитарный комбо усилитель Crate модель GX 212                     | 1          | 31.01.04                  | 10 лет             | 6 лет 7 мес.                  | 16850,40             | 16850,40                      | -   |
| 30.   | П10104000487           | Гобой SABART модель 9J 169                                       | 1          | 01.04.98                  | 10 лет             | 12 лет 5 мес.                 | 16176,60             | 16176,60                      | -   |
| 31.   | 110104000488           | Гобой «Регута» № 199 BV  | 1          | 31.01.76                  | 10 лет             | 34 года 7 мес.                | 26534,01             | 26534,01                      | -   |
| 32.   | 110104000489           | Гобой «Санора» № 10177   | 1          | 31.01.88                  | 10 лет             | 22 года 7 мес.                | 13668,84             | 13668,84                      | -   |
| 33.   | 110104000490           | Гобой «Санора» ЧССР № 10203                                      | 1          | 01.01.88                  | 10 лет             | 22 года 8 мес.                | 13668,84             | 13668,84                      | -   |
| 34.   | П10104000518           | Гобой Rigoutat Франция 174 BC                                    | 1          | 14.11.06                  | 10 лет             | 3 года 10 мес.                | 192610,00            | 73833,69                      | 118776,31                                   |

|     |               |   |   |          |        |                |           |           |           |
|-----|---------------|---|---|----------|--------|----------------|-----------|-----------|-----------|
| 35. | П110104000519 | Гобой Rigoutat Франция 175 BC   | 1 | 14.11.06 | 10 лет | 3 года 10 мес. | 192610,00 | 73833,69  | 118776,31 |
| 36. | 110104001669  | Гобой «Буффе» G № 11393, профессиональный, полуавтомат, в комплекте с футляром, чехлом и аксессуарами | 1 | 12.02.08 | 10 лет | 2 года 7 мес.  | 223360,00 | 59562,56  | 163797,44 |
| 37. | 110104000492  | Гонг китайский  | 1 | 01.01.88 |        | 22 года 8 мес. | 9983,31   | 9983,31   | -         |
| 38. | П110104001324 | Гонг PULSE Symbabs&gong   | 1 | 28.02.07 | 10 лет | 3 года 7 мес.  | 5665,00   | 5665,00   | -         |
| 39. | П110104001671 | Домра-альт 3-струнный щипковый инструмент   | 1 | 12.05.09 | 20 лет | 1 год 4 мес.   | 45000,00  | 3000,00   | 42000,00  |
| 40. | 110104001661  | Звукоусилительный комплект Lem Cyclop   | 1 | 05.11.09 | 7 лет  | 10 мес.        | 55630,80  | 39983,75  | 15647,05  |
| 41. | 110104000498  | Клавесин «Линкольн»   | 1 | 31.01.88 | 10 лет | 22 года 7 мес. | 17785,23  | 17785,23  | -         |
| 42. | П110104000664 | Кларнет Buffet Bb модель F № 580703   | 1 | 30.01.08 | 10 лет | 2 года 8 мес.  | 111440,00 | 30646,11  | 80793,89  |
| 43. | П110104000663 | Кларнет Buffet A модель F № 573265  | 1 | 30.01.08 | 10 лет | 2 года 8 мес.  | 122385,00 | 33656,04  | 88728,96  |
| 44. | 110104000499  | Кларнет «Буффе» парный № 154494, № 156442 (комплект)  | 1 | 01.01.88 | 10 лет | 22 года 8 мес. | 30410,46  | 30410,46  | -         |
| 45. | 110104000500  | Кларнет «Буффе» парный № 154499, № 156482 (комплект)  | 1 | 31.01.88 | 10 лет | 22 года 7 мес. | 30410,46  | 30 410,46 | -         |
| 46. | 110104000501  | Кларнет «Буффе Престиж» парный модель F № 320866, № 319508 (комплект)                                 | 1 | 31.01.88 | 10 лет | 22 года 7 мес. | 28772,16  | 28772,16  | -         |
| 47. | П110104000653 | Кларнет RC Buffet Crampon Eb № 587284 IN ES   | 1 | 08.09.08 | 10 лет |                | 92535,00  | 25447,29  | 67087,71  |
| 48. | П110104000667 | Кларнет RC Prestige Bb 442 F № 583177   | 1 | 04.04.08 | 10 лет | 2 года 5 мес.  | 111400,00 | 30634,89  | 80765,11  |
| 49. | П110104000635 | Кларнет RC Prestige A442 Green Line   | 1 | 07.11.07 | 10 лет | 2 года 10 мес. | 120500,00 | 34141,78  | 86358,22  |
| 50. | П110104000603 | Кларнет RC Prestige Bb442 Green Line  | 1 | 07.11.07 | 10 лет | 2 года 10 мес. | 111500,00 | 31591,78  | 79908,22  |
| 51. | П110104001673 | Кларнет альт in Es «Лигнатон» ЧССР № 53030  | 1 | 15.12.09 |        | 9 мес.         | 15000,00  | 15000,00  | -         |
| 52. | 110104000502  | Кларнет «Буффе» ЭС № 154912   | 1 | 01.01.88 | 10 лет | 22 года 8 мес. | 15205,23  | 15205,23  | -         |
| 53. | 110104000504  | Кларнет «Буффе» CN № 160768   | 1 | 01.01.88 |        | 22 года 8 мес. | 10029,75  | 10029,75  | -         |
| 54. | П110104000657 | Колокола Premier  | 1 | 03.10.08 | 10 лет | 1 год 11 мес.  | 186562,50 | 51304,77  | 135257,73 |
| 55. | П110104000644 | Колокольчики YAMAHA YG-1210 № 103725  | 1 | 15.01.08 | 10 лет | 2 года 8 мес.  | 37600,00  | 10339,89  | 27260,11  |
| 56. | 110104000583  | Комбоусилитель басовый IBANEZ SW 65 SOUNDWAVE   | 1 | 09.01.07 | 10 лет | 3 года 8 мес.  | 12000,00  | 12000,00  | -         |
| 57. | П110104000536 | Комбоусилитель для клавишных Behringer K 1800FX   | 1 | 26.02.07 | 10 лет | 3 года 7 мес.  | 12000,00  | 12000,00  | -         |
| 58. | П110104001659 | Комбоусилитель для электропиано Roland 150вт  | 1 | 13.03.08 | 10 лет | 2 года 6 мес.  | 20397,50  | 5609,34   | 14788,16  |
| 59. | 110104000671  | Комбоусилитель KX-1200  | 1 | 17.01.08 | 15 лет | 2 года 8 мес.  | 14500,00  | 14500,00  | -         |
| 60. | 110104000677  | Комплект колонок  | 1 | 31.01.04 | 10 лет | 6 лет 7 мес.   | 149869,44 | 102482,53 | 47386,91  |
| 61. | 110104000708  | Конго большой   | 1 | 30.04.06 | 10 лет | 4 года 4 мес.  | 4532,00   | 4532,00   | -         |
| 62. | 110104000707  | Конго большой   | 1 | 30.04.06 | 10 лет | 4 года 4 мес.  | 4532,00   | 4532,00   | -         |
| 63. | 110104001011  | Контрабас   | 1 | 01.01.93 |        | 17 лет 8 мес.  | 9325,41   | 9325,41   | -         |
| 64. | 110104000192  | Контрабас   | 1 | 01.01.88 | 10 лет | 22 года 8 мес. | 9929,13   | 9929,13   | -         |
| 65. | 110104001010  | Контрабас   | 1 | 01.01.88 |        | 22 года 8 мес. | 9929,13   | 9929,13   | -         |
| 66. | 110104001318  | Контрабас   | 1 | 31.01.88 | 10 лет | 22 года 7 мес. | 14591,19  | 14591,19  | -         |
| 67. | П110104000513 | Контрабас   | 1 | 01.11.93 | 15 лет | 16 лет 10 мес. | 16060,50  | 16060,50  | -         |
| 68. | П110104000515 | Контрабас (ручной работы), Германия   | 1 | 01.10.97 | 15 лет | 12 лет 11 мес. | 20124,00  | 20124,00  | -         |
| 69. | 110104000518  | Контрафагот «Пюхнер», ФРГ, №8270  | 1 | 01.01.88 | 10 лет | 22 года 8 мес. | 123037,62 | 123037,62 | -         |
| 70. | П110104000655 | Корнет Antoine Courtios №100314 с чехлом и футляром   | 1 | 18.03.08 | 10 лет | 2 года 6 мес.  | 69849,00  | 19208,64  | 50640,36  |

|      |              |   |   |          |              |                |           |           |           |
|------|--------------|---|---|----------|--------------|----------------|-----------|-----------|-----------|
| 71.  | П10104000668 | Корнет Antoine Courtios №93443                                | 1 | 08.09.08 | 10 лет       |                | 69849,00  | 19208,64  | 50640,36  |
| 72.  | П10104000642 | Ксилофон YAMAHA YX 335  | 1 | 21.01.08 | 10 лет       | 2 года 8 мес.  | 103530,00 | 28470,75  | 75059,25  |
| 73.  | 110104000520 | Лира колесная   | 1 | 31.07.03 |              | 7 лет 1 мес.   | 3150,00   | 3150,00   | -         |
| 74.  | 110104000648 | Литавра Premier №5922   | 1 | 07.05.08 | 10 лет       | 2 года 4 мес.  | 173528,00 | 47720,31  | 125807,69 |
| 75.  | 110104000650 | Литавра Premier №5925   | 1 | 07.05.08 | 10 лет       | 2 года 4 мес.  | 173528,00 | 47720,31  | 125807,69 |
| 76.  | 110104000649 | Литавра Premier №5928   | 1 | 07.05.08 | 10 лет       | 2 года 4 мес.  | 173528,00 | 47720,31  | 125807,69 |
| 77.  | 110104000651 | Литавра Premier №5930   | 1 | 07.05.08 | 10 лет       | 2 года 4 мес.  | 173528,00 | 47720,31  | 125807,69 |
| 78.  | 110104000652 | Литавра Premier №5932   | 1 | 07.05.08 | 10 лет       | 2 года 4 мес.  | 173528,00 | 47720,31  | 125807,69 |
| 79.  | 110104001012 | Литавры   | 1 | 01.01.88 |              | 22 года 8 мес. | 9153,84   | 9153,84   | -         |
| 80.  | 110104000521 | Литавры   | 1 | 01.01.88 |              | 22 года 8 мес. | 9153,84   | 9153,84   | -         |
| 81.  | 110104001014 | Литавры   | 1 | 01.01.88 |              | 22 года 8 мес. | 9153,84   | 9153,84   | -         |
| 82.  | 110104001013 | Литавры   | 1 | 01.01.88 |              | 22 года 8 мес. | 9153,84   | 9153,84   | -         |
| 83.  | 110104001016 | Литавры «Премьер»   | 1 | 01.01.88 |              | 22 года 8 мес. | 9153,84   | 9153,84   | -         |
| 84.  | 110104001017 | Литавры «Премьер»   | 1 | 01.01.88 |              | 22 года 8 мес. | 9153,84   | 9153,84   | -         |
| 85.  | 110104000523 | Литавры   | 1 | 01.01.88 |              | 22 года 8 мес. | 9153,84   | 9153,84   | -         |
| 86.  | 110104001018 | Литавры   | 1 | 01.01.88 |              | 22 года 8 мес. | 9153,84   | 9153,84   | -         |
| 87.  | 110104000527 | Маримба «Премьер» № 0000084                                   | 1 | 01.01.88 | 10 лет       | 22 года 8 мес. | 68311,65  | 68311,65  | -         |
| 88.  | П10104000530 | Музыкальные тарелки SAVIAN, 2 шт.                             | 1 | 30.12.02 | 10 лет       | 7 лет 8 мес.   | 21106,98  | 15937,64  | 5169,34   |
| 89.  | П10104000531 | Парные симфонические тарелки 20 «Зилджан»                     | 1 | 01.02.00 | 10 лет       | 10 лет 7 мес.  | 13643,04  | 13643,04  | -         |
| 90.  | П10104000585 | Пианино «Аккорд»  | 1 | 28.04.05 | 20 лет       | 5 лет 5 мес.   | 4773,00   | 4773,00   | -         |
| 91.  | П10104000587 | Пианино «Саратов» № 18614                                     | 1 | 31.12.03 | 20 лет       | 6 лет 8 мес.   | 3150,00   | 3150,00   | -         |
| 92.  | 110104000591 | Рояль «Рениш»   | 1 | 01.01.92 | 20 лет       | 18 лет 8 мес.  | 34604,25  | 32441,29  | 2162,96   |
| 93.  | 110104001322 | Рояль «Стенвей»   | 1 | 01.01.68 | 20 лет       | 42 года 7 мес. | 516070,95 | 516070,95 | -         |
| 94.  | 110104001323 | Рояль «Форстер»   | 1 | 01.01.63 | 20 лет       | 47 лет 7 мес.  | 25656,81  | 25656,81  | -         |
| 95.  | 110104000594 | Рояль «Форстер»   | 1 | 01.08.65 | 20 лет       | 45 лет         | 29764,17  | 29764,17  | -         |
| 96.  | П10104000596 | Рояль «Ямаха»   | 1 | 01.08.94 | 15 лет       | 16 лет 1 мес.  | 374659,86 | 374659,86 | -         |
| 97.  | 110104000532 | Саксофон-альт № 102710  | 1 | 31.01.88 | 10 лет       | 22 года 7 мес. | 14591,19  | 14591,19  | -         |
| 98.  | П10104000533 | Саксофон-альт фирмы SELMER Франция № 566491                   | 1 | 01.08.98 | 10 лет       | 12 лет 1 мес.  | 48529,80  | 48529,80  | -         |
| 99.  | П10104000534 | Саксофон-баритон «Вельктланг» № 1794                          | 1 | 01.09.93 | 10 лет       | 17 лет         | 23311,59  | 23311,59  | -         |
| 100. | П10104000654 | Саксофон-тенор Selmer super Action 80 № 709782                | 1 | 31.01.08 | 10 лет       | 2 года 7 мес.  | 136812,50 | 37623,30  | 99189,20  |
| 101. | 110104000535 | Саксофон-тенор № 100718                                       | 1 | 01.01.86 | 10 лет       | 24 года 8 мес. | 13766,88  | 13766,88  | -         |
| 102. | П10104000694 | Синтезатор ENSONIQ SD-1                                       | 1 | 31.01.93 | 9 лет 6 мес. | 17 лет 7 мес.  | 41552,19  | 41552,19  | -         |
| 103. | 110104000695 | Синтезатор «Ямаха»  | 1 | 01.01.91 |              | 19 лет 8 мес.  | 6589,32   | 6589,32   | -         |
| 104. | 110104000670 | Синтезатор «Ямаха» модель MO-8 со стойкой                     | 1 | 17.01.08 | 10 лет       | 2 года 8 мес.  | 62500,00  | 16666,56  | 45833,44  |
| 105. | П10104000571 | Скрипка 4/4 комплект  | 1 | 05.02.07 | 20 лет       | 3 года 7 мес.  | 3500,00   | 3500,00   | -         |
| 106. | 110104000538 | Саксофон-сопрано  | 1 | 31.12.04 | 10 лет       | 5 лет 8 мес.   | 14160,00  | 14160,00  | -         |
| 107. | 110104000542 | Тарелка оркестровая Zildjian                                  | 1 | 22.09.04 |              | 6 лет          | 9816,42   | 9816,42   | -         |
| 108. | П10104000647 | Тенор 3-вентильный  | 1 | 16.02.08 | 10 лет       | 2 года 7 мес.  | 22885,00  | 6293,43   | 16591,57  |
| 109. | П10104000669 | Тромбон-тенор «Эдвардс» модель M-350 (E) № 0801028 (1215 CF)  | 1 | 02.06.08 | 10 лет       | 2 года 3 мес.  | 127658,50 | 35106,06  | 92552,44  |
| 110. | П10104000670 | Тромбон-тенор «Эдвардс» модель MT-350 (E) (1215 CF) № 0801027 | 1 | 02.06.08 | 10 лет       | 2 года 3 мес.  | 127658,50 | 35106,06  | 92552,44  |
| 111. | П10104000665 | Тромбон-тенор «Эдвардс» модель T-350 (E) (1215 CF) № 0801024  | 1 | 02.06.08 | 10 лет       | 2 года 3 мес.  | 127658,50 | 35106,06  | 92552,44  |
| 112. | П10104000548 | Тромбон «Бах» № 99180 (на кулисе) № 46099                     | 1 | 01.01.92 |              | 18 лет 8 мес.  | 9576,96   | 9576,96   | -         |
| 113. | П10104000546 | Тромбон «Бах» № 46231   | 1 | 01.01.92 |              | 18 лет 8 мес.  | 9576,96   | 9576,96   | -         |
| 114. | П10104000547 | Тромбон «Бах» № 46956   | 1 | 01.06.92 |              | 18 лет 3 мес.  | 9576,96   | 9576,96   | -         |
| 115. | 110104000545 | Тромбон «Бах Страдивариус» № 16229                            | 1 | 01.01.88 |              | 22 года 8 мес. | 10305,81  | 10305,81  | -         |
| 116. | П10104000549 | Тромбон 001132 YAMAHA YSR-6816                                | 1 | 01.05.97 | 10 лет       | 13 лет 4 мес.  | 36408,96  | 36408,96  | -         |

|      |              |   |   |          |        |                |           |           |           |
|------|--------------|---|---|----------|--------|----------------|-----------|-----------|-----------|
| 117. | П10104000550 | Труба «Бах» №365378   | 1 | 01.01.92 |        | 18 лет 8 мес.  | 7336,23   | 7336,23   | -         |
| 118. | П10104000551 | Труба «Бах» №366398   | 1 | 01.01.92 |        | 18 лет 8 мес.  | 7336,23   | 7336,23   | -         |
| 119. | 110104000555 | Труба «Сельмер» № 60879   | 1 | 01.01.88 |        | 22 года 8 мес. | 11408,76  | 11408,76  | -         |
| 120. | П10104000638 | Труба YAMAHA YTR-9335 CHS №483161                                       | 1 | 21.01.08 | 10 лет | 2 года 8 мес.  | 111895,00 | 30771,18  | 81123,82  |
| 121. | П10104000639 | Труба YAMAHA YTR-9335 CHS №491304                                       | 1 | 17.03.08 | 10 лет | 2 года 6 мес.  | 111895,00 | 30771,18  | 81123,82  |
| 122. | П10104000640 | Труба YAMAHA YTR-9335 CHS №493219                                       | 1 | 17.03.08 | 10 лет | 2 года 6 мес.  | 111895,00 | 30771,18  | 81123,82  |
| 123. | П10104000641 | Труба YAMAHA YTR-9335 CHS №498004                                       | 1 | 20.10.08 | 10 лет | 1 год 11 мес.  | 111895,00 | 30771,18  | 81123,82  |
| 124. | П10104000498 | Труба-пикколо «Шилке»   | 1 | 13.09.06 | 10 лет | 4 года         | 61800,00  | 25107,20  | 36692,80  |
| 125. | П10104000552 | Труба-пикколо «Бах» № 351771  | 1 | 01.01.92 |        | 18 лет 8 мес.  | 7102,74   | 7102,74   | -         |
| 126. | П10104000553 | Труба-пикколо «Бах» № 351777  | 1 | 01.01.92 |        | 18 лет 8 мес.  | 7102,74   | 7102,74   | -         |
| 127. | П10104001676 | Туба Miraphon медная, золотого цвета, покрытие лак                      | 1 | 22.06.10 | 10 лет | 3 мес.         | 99000,00  | 2475,00   | 96525,00  |
| 128. | П10104000558 | Туба BESSON BE 983 855790   | 1 | 01.04.98 | 10 лет | 12 лет 5 мес.  | 72794,70  | 72794,70  | -         |
| 129. | П10104000559 | Туба CONN №790750   | 1 | 01.01.94 |        | 16 лет 8 мес.  | 8742,33   | 8742,33   | -         |
| 130. | 110104000521 | Туба B, Санкт-Петербург, 4-вентильная с чехлом и мундштуком № С316Н4202 | 1 | 27.11.06 | 10 лет | 3 года 10 мес. | 91103,50  | 35682,39  | 55421,11  |
| 131. | П10104000512 | Ударная установка ТАМА SS52Н5   | 1 | 11.08.06 | 10 лет | 4 года 1 мес.  | 26780,00  | 10935,31  | 15844,69  |
| 132. | П10104000391 | Усилитель Inter-M QD-4960   | 1 | 31.03.06 | 15 лет | 4 года 5 мес.  | 36771,00  | 11031,15  | 25739,85  |
| 133. | 110104000584 | Усилитель «Беринджер» КХ 1200 комбо с микрофонными входами 4-канальный  | 1 | 09.01.07 | 15 лет | 3 года 8 мес.  | 14000,00  | 14000,00  | -         |
| 134. | П10104000701 | Усилитель гитарный PEAEY-combo 115                                      | 1 | 31.01.94 |        | 16 лет 7 мес.  | 3837,75   | 3837,75   | -         |
| 135. | П10104000702 | Усилитель гитарный  | 1 | 31.12.99 |        | 10 лет 8 мес.  | 4502,10   | 4502,10   | -         |
| 136. | 110104000636 | Усилитель – разветвитель сигнала DMX                                    | 1 | 31.03.05 |        | 5 лет 5 мес.   | 9946,71   | 9946,71   | -         |
| 137. | 110104000289 | Фагот Master  | 1 | 16.02.06 | 10 лет | 4 года 7 мес.  | 231750,00 | 108150,00 | 123600,00 |
| 138. | 110104000561 | Фагот «Хюллер» № 53426  | 1 | 31.01.92 | 10 лет | 18 лет 7 мес.  | 16050,18  | 16050,18  | -         |
| 139. | П10104000662 | Фагот «Шрайбер» WS 504-2-0 № 39170                                      | 1 | 30.01.08 | 10 лет | 2 года 8 мес.  | 325365,00 | 89475,54  | 235889,46 |
| 140. | 110104001671 | Флейта SANKYO CF20 ET и DE (посеребренная) 05011                        | 1 | 05.09.08 | 10 лет | 2 года         | 70000,00  | 13999,92  | 56000,08  |
| 141. | П10104000565 | Флейта-альт «Армстронг» Elrhart Indiana-36 № 16779                      | 1 | 01.05.97 | 10 лет | 13 лет 4 мес.  | 46347,12  | 46347,12  | -         |
| 142. | 110104000393 | Флейта-пикколо Hamming № 29074  | 1 | 31.10.07 | 10 лет | 2 года 10 мес. | 110210,00 | 52349,90  | 57860,10  |
| 143. | П10104000643 | Флейта-пикколо YAMAHA YPC-62  | 1 | 03.03.08 | 10 лет | 2 года 6 мес.  | 45000,00  | 12375,00  | 32625,00  |
| 144. | П10104000567 | Флейта-пикколо «Ямаха» № 62   | 1 | 01.06.97 | 10 лет | 13 лет 3 мес.  | 18576,00  | 18576,00  | -         |
| 145. | П10104000575 | Флюгельгорн YFH 6310 Z № 401740, Япония                                 | 1 | 01.05.99 | 10 лет | 11 лет 4 мес.  | 87492,96  | 87492,96  | -         |
| 146. | П10104000660 | Цифровое электропианино Korg SP-25 OWS                                  | 1 | 15.01.08 | 10 лет | 2 года 8 мес.  | 34825,00  | 9576,93   | 25248,07  |
| 147. | 110104001330 | Цифровой аккордеон Roland FR-7X с кейсом FR-5/7 BAG                     | 1 | 29.06.10 | 10 лет | 3 мес.         | 249700,00 | 6242,49   | 243457,51 |
| 148. | П10104000656 | Челеста   | 1 | 11.01.09 | 20 лет | 1 год 8 мес.   | 850725,00 | 116974,77 | 733750,23 |
| 149. | П10104000576 | Чешский контрабас (фабричный, деревянный)                               | 1 | 01.03.97 | 15 лет | 13 лет 6 мес.  | 18576,00  | 18576,00  | -         |
| 150. | П10104000573 | Эйфониум N 001718 «Ямаха» модель VEP-641                                | 1 | 01.09.97 |        | 13 лет         | 9597,60   | 9597,60   | -         |
| 151. | П10104000390 | Эквалайзер графический 2-канальный 1/3-октавный dbx 231-EU              | 1 | 31.03.06 | 15 лет | 4 года 5 мес.  | 8734,40   | 8734,40   | -         |
| 152. | 110104000582 | Электрогитара-бас FENDER STD джаз бас MZ № 6192193                      | 1 | 09.01.07 | 10 лет | 3 года 8 мес.  | 25000,00  | 9166,52   | 15833,48  |
| 153. | П10104001325 | Электропианино цифровое Korg SP200 (88 клавиш)                          | 1 | 26.02.07 | 10 лет | 3 года 7 мес.  | 30000,00  | 10750,00  | 19250,00  |
| 154. | 110104000574 | Эс фагот  | 1 | 29.09.04 | 7 лет  | 5 лет 11 мес.  | 16354,80  | 16354,80  | -         |

|      |              |   |      |          |        |                |            |           |           |
|------|--------------|---|------|----------|--------|----------------|------------|-----------|-----------|
| 155. | 110105000646 | Автомобиль ГАЗ-31105-120 омега, регистрационный знак М969МА64                                     | 1    | 15.12.09 | 5 лет  | 9 мес.         | 232200,00  | 220587,82 | 11612,18  |
| 156. | 110105000619 | Автофургон, регистрационный знак В839РМ   | 1    | 23.06.08 | 7 лет  | 2 года 3 мес.  | 435000,00  | 139821,39 | 295178,61 |
| 157. | 110105000411 | ГАЗ-3102-753, регистрационный знак Т164ХА64   | 1    | 27.10.06 | 5 лет  | 3 года 11 мес. | 306000,00  | 244800,00 | 61200,00  |
| 158. | 110105000397 | ГАЗ-3110-101, регистрационный знак В200РА64   | 1    | 30.04.03 | 5 лет  | 7 лет 4 мес.   | 196420,00  | 196420,00 | -         |
| 159. | 110105000398 | ГАЗ-3115-120, регистрационный знак У200УК64   | 1    | 31.01.05 | 5 лет  | 5 лет 7 мес.   | 224640,00  | 213300,45 | 11339,55  |
| 160. | 110105000603 | ГАЗ-32213-718, регистрационный знак В856РХ64, автобус «Газель», 13 мест                           | 1    | 22.10.07 | 5 лет  | 2 года 11 мес. | 427000,00  | 249083,45 | 177916,55 |
| 161. | 110105000399 | ГАЗ-22177-104, автобус, регистрационный знак В534НК64   | 1    | 31.01.05 | 5 лет  | 5 лет 7 мес.   | 356400,00  | 338404,05 | 17995,95  |
| 162. | 110105000645 | ГАЗ-3102, регистрационный знак О122ВВ64   | 1    | 29.01.08 | 5 лет  | 2 года 6 мес.  | 409000,00  | 224950,11 | 184049,89 |
| 163. | 110105000404 | ПАЗ-320530, регистрационный знак В510МК64   | 1    | 01.06.03 | 5 лет  | 7 лет 3 мес.   | 500505,00  | 500505,00 | -         |
| 164. | 110105000412 | ПАЗ-4234 «Удлиненный», регистрационный знак О200ВН64  | 1    | 29.06.07 | 5 лет  | 3 года 3 мес.  | 1050000,00 | 682500,00 | 367500,00 |
| 165. | П10105000409 | УАЗ-22069, регистрационный знак В936НК64  | 1    | 31.01.05 | 5 лет  | 5 лет 7 мес.   | 233602,92  | 212310,25 | 21292,67  |
| 166. | 009000000511 | Альбом нот «Русь моя, Россияшка, сказка ты моя» В.Ирхина  | 1    | 01.08.06 | 20 лет | 4 года 1 мес.  | 239,20     | 239,20    | -         |
| 167. | 009000000680 | Аранжировки для коллектива «Эстрадная студия» (по композициям ансамбля «Beatles», группы «Браво») | 10   | 30.11.09 |        | 10 мес.        | 33000,00   | 33000,00  | -         |
| 168. | 009000000675 | Новиков «Эстрадные композиции на популярные темы»   | 1    | 08.12.08 |        | 1 год 9 мес.   | 140,00     | 140,00    | -         |
| 169. | 000000001333 | Ноты  | 320  | 30.06.02 | 20 лет | 8 лет 2 мес.   | 84429,56   | 38345,12  | 46084,44  |
| 170. | 000000000064 | Ноты  | 3500 | 31.12.98 | 20 лет | 11 лет 8 мес.  | 1279989,84 | 747503,15 | 532486,69 |
| 171. | 009000000681 | Ноты (музыкальное оформление к спектаклю «Здравствуйте!»)   | 1    | 24.11.09 | 20 лет | 10 мес.        | 35391,25   | 1474,60   | 33916,65  |
| 172. | 000000000065 | Ноты 2004   | 1    | 31.03.04 | 20 лет | 6 лет 5 мес.   | 2268,00    | 2268,00   | -         |
| 173. | 000000000999 | Ноты 2004   | 3    | 20.09.04 | 20 лет | 6 лет          | 11340,00   | 11340,00  | -         |
| 174. | 009000000588 | Ноты 2004   | 96   | 24.02.04 | 20 лет | 6 лет 7 мес.   | 168960,96  | 77351,17  | 91609,79  |
| 175. | 008000000328 | Ноты 2005   | 3    | 28.02.05 | 20 лет | 5 лет 6 мес.   | 9775,00    | 9775,00   | -         |
| 176. | 008000000329 | Ноты 2005   | 18   | 01.01.05 | 20 лет | 5 лет 8 мес.   | 40017,70   | 23510,38  | 16507,32  |
| 177. | 000000001334 | Ноты 2005   | 5    | 31.12.05 | 20 лет | 4 года 8 мес.  | 22425,00   | 13174,78  | 9250,22   |
| 178. | 009000000550 | Ноты 2006   | 21   | 22.12.06 | 20 лет | 3 года 9 мес.  | 6640,40    | 6640,40   | -         |
| 179. | 008000000286 | Ноты 2006   | 27   | 30.11.06 | 20 лет | 3 года 9 мес.  | 34600,80   | 33303,27  | 1297,53   |
| 180. | 009000000587 | Ноты 2007   | 21   | 30.01.07 | 20 лет | 3 года 7 мес.  | 19900,00   | 19900,00  | -         |
| 181. | 009000000589 | Ноты 2007   | 8    | 09.02.07 | 20 лет | 3 года 7 мес.  | 8700,00    | 8700,00   | -         |
| 182. | 009000000672 | Ноты 2008   | 31   | 25.01.08 | 20 лет | 2 года 8 мес.  | 45167,00   | 45167,00  | -         |
| 183. | 009000000673 | Ноты 2008   | 1    | 06.05.08 |        | 2 года 4 мес.  | 1500,00    | 1500,00   | -         |
| 184. | 009000000678 | Ноты 2009   | 1    | 05.02.09 | 20 лет | 1 год 7 мес.   | 3000,00    | 3000,00   | -         |
| 185. | П09000000679 | Ноты 2009   | 4    | 01.09.09 | 20 лет | 1 год          | 2200,00    | 2200,00   | -         |
| 186. | П09000000680 | Ноты 2009   | 18   | 31.12.09 | 20 лет | 9 мес.         | 70216,23   | 70216,23  | -         |
| 187. | 109000000683 | Ноты 2010   | 15   | 30.04.10 |        | 5 мес.         | 35822,10   | 35822,10  | -         |
| 188. | П09000000682 | Ноты 2010   | 6    | 31.03.10 |        | 6 мес.         | 7331,30    | 7331,30   | -         |
| 189. | 009000000601 | Ноты Королевский В.Г. «Театральная сюита «Маугли»   | 1    | 02.07.07 | 20 лет | 3 года 2 мес.  | 28369,16   | 4491,60   | 23877,56  |
| 190. | 009000000674 | Ноты Мишле В.С. «Размышление» (симфоническая картина для фортепиано и оркестра)                   | 1    | 01.07.08 | 20 лет | 2 года 2 мес.  | 20000,00   | 20000,00  | -         |

|      |               |   |   |          |        |                |           |           |          |
|------|---------------|---|---|----------|--------|----------------|-----------|-----------|----------|
| 191. | 009000000600  | Ноты Мишле В.С. «Концертино для флейты и камерного оркестра»                  | 1 | 02.07.07 | 20 лет | 3 года 2 мес.  | 22616,68  | 3581,12   | 19035,56 |
| 192. | П09000000681  | Ноты на флеш-карте Мишле В.С., 2 фантазии, 1 поэма                            | 3 | 31.01.10 |        | 8 мес.         | 16987,80  | 16987,80  | -        |
| 193. | 009000000677  | Ноты Павлючук А.В. «Партита для гобоя, виолончели и клавирина»                | 1 | 01.11.08 | 20 лет | 1 год 10 мес.  | 15000,00  | 15000,00  | -        |
| 194. | 009000000602  | Ноты Полозов С.П. «Концерт для струнного оркестра»                            | 1 | 02.07.07 | 20 лет | 3 года 2 мес.  | 22616,68  | 3581,12   | 19035,56 |
| 195. | 009000000676  | Ноты Шиянов Н.Е. «Осколки» симфоническая картина                              | 1 | 01.11.08 | 20 лет | 1 год 10 мес.  | 20000,00  | 20000,00  | -        |
| 196. | 110104000616  | Активная 2-полосная акустическая система RCF 525-F                            | 1 | 31.01.08 | 15 лет | 2 года 8 мес.  | 59400,00  | 3960,00   | 55440,00 |
| 197. | 110104000615  | Активная 2-полосная акустическая система RCF 525-F                            | 1 | 31.01.08 | 15 лет | 2 года 8 мес.  | 59400,00  | 3960,00   | 55440,00 |
| 198. | П110104000646 | Видео-двойка Samsung  | 1 | 30.04.02 |        | 8 лет 5 мес.   | 10681,44  | 10681,44  | -        |
| 199. | П110104000647 | Видео-двойка Panasonic  | 1 | 01.01.92 | 7 лет  | 18 лет 8 мес.  | 17672,69  | 17672,69  | -        |
| 200. | 110104000574  | Компьютер Sofit PC  | 1 | 09.01.07 | 3 года | 3 года 9 мес.  | 15522,10  | 15522,10  | -        |
| 201. | 110104000573  | Компьютер Sofit PC Prestige Pentium 4 51                                      | 1 | 09.01.07 | 3 года | 3 года 9 мес.  | 21888,53  | 17024,46  | 4864,07  |
| 202. | 110104000600  | Компьютер Sofit PC Core2Duo E 2160  | 1 | 16.08.07 | 3 года | 3 года 1 мес.  | 16656,00  | 16656,00  | -        |
| 203. | 110104000604  | Компьютер Sofit PC Office C 420 (1.6GHz)                                      | 1 | 31.10.07 | 3 года | 2 года 11 мес. | 18313,16  | 18313,16  | -        |
| 204. | 110104001026  | Компьютер на базе процессора INTEL BLKDP43TF                                  | 1 | 01.01.10 | 3 года | 1 год 8 мес.   | 21098,00  | 11721,20  | 9376,80  |
| 205. | П110104000308 | Компьютер на базе процессора Intel Celeron                                    | 1 | 01.08.06 | 3 года | 4 года 4 мес.  | 20400,00  | 20060,00  | 340,00   |
| 206. | 110104000520  | Компьютер на базе процессора Intel Core 2 Duo E 6400                          | 1 | 30.11.06 | 3 года | 3 года 10 мес. | 38187,65  | 30762,24  | 7425,41  |
| 207. | 110104001025  | компьютер на базе процессора INTEL KD945                                      | 1 | 30.01.09 | 3 года | 1 год 8 мес.   | 8066,00   | 8066,00   | -        |
| 208. | 110104000622  | Кондиционер General Climate GC/GU-S 09HR                                      | 1 | 31.07.08 | 10 лет | 2 года 2 мес.  | 26300,00  | 5698,42   | 20601,58 |
| 209. | 110104000623  | Кондиционер General Climate GC/GU-S 09HR                                      | 1 | 31.07.08 | 10 лет | 2 года 2 мес.  | 26300,00  | 5698,42   | 20601,58 |
| 210. | 110104000624  | Кондиционер General Climate GC/GU-S 09HR                                      | 1 | 31.07.08 | 10 лет | 2 года 2 мес.  | 26300,00  | 5698,42   | 20601,58 |
| 211. | 110104000619  | Кондиционер General Climate GC/GU-S 12HR                                      | 1 | 31.07.08 | 10 лет | 2 года 2 мес.  | 31560,00  | 6838,00   | 24722,00 |
| 212. | 110104001620  | Кондиционер General Climate TC/GU-S 12HR                                      | 1 | 31.07.08 | 10 лет | 2 года 2 мес.  | 31560,00  | 6838,00   | 24722,00 |
| 213. | 110104000621  | Кондиционер General Climate GC/GU-S 36HR                                      | 1 | 31.07.08 | 10 лет | 2 года 2 мес.  | 88105,00  | 19089,46  | 69015,54 |
| 214. | П110104000439 | Копировальный аппарат Develop   | 1 | 30.04.02 | 5 лет  | 8 лет 5 мес.   | 40615,20  | 40615,20  | -        |
| 215. | П110104000440 | Копировальный аппарат Develop D 3150  | 1 | 01.11.01 | 5 лет  | 8 лет 11 мес.  | 164057,76 | 164057,76 | -        |
| 216. | 110104000334  | Копировальный аппарат Konica Minolta Bizhub 250                               | 1 | 12.01.06 | 5 лет  | 4 года 9 мес.  | 108100,00 | 82136,77  | 25963,23 |
| 217. | 110104000091  | Металлодетектор Classic   | 1 | 31.07.05 | 7 лет  | 5 лет 2 мес.   | 84750,00  | 64045,86  | 20704,14 |
| 218. | 110104000625  | Мобильный кондиционер TC-9000 RH напольный                                    | 1 | 31.07.08 | 10 лет | 2 года 2 мес.  | 19765,00  | 19765,00  | -        |
| 219. | 110104000445  | Ноутбук Tosiba  | 1 | 31.12.02 | 3 года | 7 лет 9 мес.   | 54077,17  | 54077,17  | -        |
| 220. | П110104000607 | Ноутбук Aspire 1652   | 1 | 31.05.08 | 3 года | 2 года 4 мес.  | 20000,00  | 20000,00  | -        |
| 221. | 110104000521  | Портативный компьютер Fujitsu Siemens Amilo                                   | 1 | 30.11.06 | 3 года | 3 года 10 мес. | 29314,80  | 23614,70  | 5700,10  |
| 222. | 110104000605  | Принтер HP Color LaserJet CP3505 A4,1200                                      | 1 | 31.01.08 | 3 года | 2 года 8 мес.  | 24671,81  | 23301,22  | 1370,59  |
| 223. | 110104000579  | Принтер термотрансферный Datamax ST 3210 9 (с резаком), промышленный билетный | 1 | 09.01.07 | 3 года | 3 года 9 мес.  | 49779,06  | 38717,00  | 11062,06 |
| 224. | 110104000580  | Принтер термотрансферный Datamax ST 3210 (с резаком), промышленный билетный   | 1 | 09.01.07 | 3 года | 3 года 9 мес.  | 49779,06  | 38717,00  | 11062,06 |
| 225. | 110104000547  | Принтер/копир/сканер Konica-Minolta BizHub 162 A3                             | 1 | 30.12.06 | 3 года | 3 года 9 мес.  | 36128,40  | 28099,87  | 8028,53  |

|               |              |  |    |          |        |               |                    |                    |                   |
|---------------|--------------|--|----|----------|--------|---------------|--------------------|--------------------|-------------------|
| 226.          | П10104000388 | Пульт микшерский<br>SOUNDCRAFT SPIRIT FX                             | 1  | 31.03.06 | 15 лет | 4 года 6 мес. | 40994,00           | 12298,00           | 28696,00          |
| 227.          | П10104000689 | Радиомикрофон Sennheizer<br>Evolution 100                            | 1  | 01.03.00 | 10 лет | 10 лет 7 мес. | 24052,05           | 24052,05           | -                 |
| 228.          | П10104001320 | Радиомикрофон Sennheizer<br>Evolution 100                            | 1  | 01.03.00 | 10 лет | 10 лет 7 мес. | 24052,05           | 24052,05           | -                 |
| 229.          | 110104000690 | Радиомикрофон Shure EUT  | 1  | 31.01.04 | 10 лет | 6 лет 8 мес.  | 18832,80           | 18832,80           | -                 |
| 230.          | 110104001321 | Радиомикрофон Shure EUT  | 1  | 31.01.04 | 10 лет | 6 лет 8 мес.  | 18832,80           | 18832,80           | -                 |
| 231.          | 110104000622 | Радиосистема серии G2<br>Evolution Sennheiser EW 165<br>G-D          | 1  | 31.01.08 | 15 лет | 2 года 8 мес. | 23220,00           | 4257,00            | 18963,00          |
| 232.          | 110104000621 | Радиосистема серии G2<br>Evolution Sennheiser EW 165<br>G-D          | 1  | 31.01.08 | 15 лет | 2 года 8 мес. | 23220,00           | 4257,00            | 18963,00          |
| 233.          | 110104000692 | Рековый кейс в комплекте   | 1  | 31.01.04 | 15 лет | 6 лет 8 мес.  | 103750,32          | 45854,21           | 57896,11          |
| 234.          | 110104000613 | Светодиодный RGB прожектор<br>PAR 64                                 | 22 | 31.12.08 |        | 1 год 9 мес.  | 99000,00           | 99000,00           | -                 |
| 235.          | 110104000572 | Сервер Sofit PC Core<br>2 Duo E6300 1.86 GHz/<br>i965P/2*1024Mb      | 1  | 09.01.07 | 3 года | 3 года 9 мес. | 49036,50           | 38139,73           | 10896,77          |
| 236.          | П10104000112 | Сплит-кондиционер  | 1  | 31.08.02 | 7 лет  | 8 лет 1 мес.  | 29046,00           | 29046,00           | -                 |
| 237.          | 110104000113 | Сплит-система ASH 12<br>RSJC-W/AOH 12 RSJC                           | 1  | 31.07.05 | 7 лет  | 5 лет 2 мес.  | 22596,61           | 17076,73           | 5519,88           |
| 238.          | П10104000889 | Телевизор Panasonic  | 1  | 31.12.04 | 7 лет  | 5 лет 9 мес.  | 10808,00           | 10808,00           | -                 |
| 239.          | 110104000600 | Телевизор ЖК Philips 20PFL<br>4122                                   | 1  | 03.04.08 | 7 лет  | 2 года 6 мес. | 15985,00           | 15985,00           | -                 |
| 240.          | 110104000601 | Телевизор плазменный<br>Panasonic 42PV7 TH R                         | 1  | 03.04.08 | 7 лет  | 2 года 6 мес. | 34982,00           | 12077,05           | 22904,95          |
| 241.          | П10104000288 | Устройство автоподачи<br>документов DF-605<br>к копирующему аппарату | 1  | 01.01.06 | 7 лет  | 4 года 9 мес. | 26214,00           | 17475,94           | 8738,06           |
| <b>Итого:</b> |              |  |    |          |        |               | <b>18660319,80</b> | <b>10474259,56</b> | <b>8186060,24</b> |

## ПРАВИТЕЛЬСТВО САРАТОВСКОЙ ОБЛАСТИ

## РАСПОРЯЖЕНИЕ

от 30 декабря 2010 года №467-Пр

г. Саратов

**О внесении изменений в распоряжение Правительства Саратовской области от 8 декабря 2008 года №410-Пр**

1. Внести в распоряжение Правительства Саратовской области от 8 декабря 2008 года №410-Пр «О плане использования субсидий из федерального бюджета на реформирование региональных и муниципальных финансов и средств областного бюджета на софинансирование мероприятий областной целевой программы «Реформирование региональных финансов Саратовской области на 2008-2010 годы» следующие изменения:

пункт 2 изложить в следующей редакции:

«2. Утвердить распределение субсидий из федерального бюджета на реформирование региональных и муниципальных финансов по главным распорядителям средств областного бюджета на 2010 год согласно приложению №2.»;  
приложение №1 изложить в новой редакции согласно приложению №1;  
приложение №2 изложить в новой редакции согласно приложению №2.

2. Настоящее распоряжение вступает в силу со дня его подписания и распространяется на правоотношения, возникшие с 1 мая 2010 года.

Губернатор области

П. Л. Ипатов

Приложение № 1 к распоряжению  
Правительства области от 30 декабря 2010 года № 467-Пр

**План использования  
субсидий из федерального бюджета на реформирование региональных и муниципальных финансов  
и средств областного бюджета на софинансирование мероприятий областной целевой программы  
«Реформирование региональных финансов Саратовской области на 2008-2010 годы»**

(тыс. рублей)

| Цели расходования средств  | Код классификации бюджетных расходов                                | Всего, первый этап                     |  | Всего, второй этап                     |  |
|--|---|--|--|--|--|
|  |   | Софинансирование из областного бюджета | Субсидии на реформирование региональных и муниципальных финансов | Софинансирование из областного бюджета | Субсидии на реформирование региональных и муниципальных финансов |
| Развитие единой информационной системы управления бюджетным процессом (включая закупку и установку техники и оборудования, модернизацию имеющегося и приобретение нового программного обеспечения) | 0106  | 10170,0                                | 40691,5  | 13600,0                                |  |
| Предоставление субсидий местным бюджетам на реформирование муниципальных финансов  | 1102  | 3464,8                                 | 10531,8  |  |  |
| Обучение и повышение квалификации государственных гражданских и муниципальных служащих, работников бюджетных учреждений  | 0106  | 74,2                                   | 252,4  | 250,0                                  |  |
| Публикация материалов в соответствии с планом мероприятий по реализации Программы  | 0106  | 120,7                                  | 490,0  | 500,0                                  |  |
| Консультационные услуги и проведение научно-исследовательских работ  | 0106  | 4270,0                                 | 4890,0   | 950,0                                  |  |
| Управление Программой, в том числе материальное стимулирование участников реализации Программы   | 0103,<br>0104,<br>0106,<br>0114,<br>0709,<br>0806,<br>0910,<br>1006 | 3332,2                                 | 13356,1  | 9000,0                                 |  |
| <b>Итого:</b>  |   | <b>21431,9</b>                         | <b>70211,8</b>   | <b>24300,0</b>                         |  |

Приложение № 2 к распоряжению  
Правительства области от 30 декабря 2010 года № 467-Пр

**Распределение субсидий  
из федерального бюджета на реформирование региональных и муниципальных финансов  
по главным распорядителям средств областного бюджета на 2010 год**

| Наименование органа исполнительной власти области                      | Сумма (тыс. рублей) | В том числе на оплату труда |
|--|---------------------|-----------------------------|
| Управление делами Правительства области                                | 400,8               | 400,8                       |
| Министерство экономического развития и торговли области                | 150,0               | 150,0                       |
| Министерство финансов области  | 54966,5             | 2723,8                      |
| Комитет по управлению имуществом области                               | 150,0               | 150,0                       |
| Министерство образования области                                       | 260,0               | 260,0                       |
| Министерство культуры области  | 165,0               | 165,0                       |
| Министерство по развитию спорта, физической культуры и туризма области | 85,0                | 85,0                        |
| Министерство здравоохранения области                                   | 300,0               | 300,0                       |
| Министерство социального развития области                              | 440,0               | 440,0                       |
| <b>Итого:</b>  | <b>56917,3</b>      | <b>4674,6</b>               |

## ПРАВИТЕЛЬСТВО САРАТОВСКОЙ ОБЛАСТИ

## РАСПОРЯЖЕНИЕ

от 30 декабря 2010 года №468-Пр

г. Саратов

**Об утверждении Программы Правительства Саратовской области по повышению эффективности бюджетных расходов на период 2011–2013 годов**

В соответствии с распоряжением Правительства Российской Федерации от 30 июня 2010 года №1101-р:

1. Утвердить Программу Правительства Саратовской области по повышению эффективности бюджетных расходов на период 2011–2013 годов согласно приложению.
2. Органам исполнительной власти области в срок до 25 января 2011 года представить в министерство финансов области предложения в план мероприятий по реализации указанной в пункте 1 программы.
3. Министерству финансов области совместно с органами исполнительной власти области до 15 февраля 2011 года разработать план мероприятий по реализации указанной в пункте 1 программы.
4. Контроль за исполнением настоящего распоряжения возложить на заместителя Председателя Правительства области Щербакова А.А.

Губернатор области

П. Л. Ипатов

Приложение к распоряжению  
Правительства области от 30 декабря 2010 года №468-Пр

**Программа  
Правительства Саратовской области по повышению эффективности бюджетных расходов  
на период 2011–2013 годов**

Программа Правительства Саратовской области по повышению эффективности бюджетных расходов на период 2011–2013 годов (далее – Программа) разработана в соответствии с Бюджетным посланием Президента Российской Федерации от 29 июня 2010 года «О бюджетной политике в 2011–2013 годах» и распоряжением Правительства Российской Федерации от 30 июня 2010 года №1101-р.

**1. Необходимость разработки и реализации Программы**

Совершенствование системы управления общественными финансами является одним из важнейших приоритетов государственной политики Саратовской области. Бюджетная реформа, осуществляемая на протяжении более чем 15 лет на всех уровнях бюджетной системы Российской Федерации, планомерно реализуется в Саратовской области в соответствии с целями и задачами по управлению региональными финансами, определенными на федеральном уровне.

За это время область дважды становилась участником проводимого Министерством финансов Российской Федерации отбора для получения субсидий на реформирование региональных финансов и осуществляла соответствующие мероприятия в рамках принятых региональных программ.

В 2010 году завершилась реализация областной целевой программы «Реформирование региональных финансов Саратовской области на 2008–2010 годы» (далее – программа реформирования). Ее наиболее значимым результатом стало создание системы контроля качества предоставления гражданам государственных услуг, формирование нормативных правовых и методических основ реструктуризации бюджетной сети для развития конкурентной среды на рынке общественных услуг.

Внедрение в практику бюджетного планирования принципов управления по результатам, формирование рейтинга на основе оценки качества финансового менеджмента главных распорядителей средств областного бюджета (далее – главные распорядители), а также расширение перечня публикуемых сведений об их деятельности в сфере финансов создали стимулы к более эффективному использованию ими бюджетных средств, повысили заинтересованность ведомств в достижении конечных результатов.

В рамках совершенствования межбюджетных отношений с муниципальными образованиями области формализована процедура предоставления им бюджетных кредитов, организован мониторинг качества управления муниципальными финансами. Дальнейшее развитие получили также системы управления государственной собственностью и государственным долгом области в части создания дополнительных барьеров, препятствующих неэффективному расходованию бюджетных средств.

Несмотря на очевидные положительные результаты в сфере управления общественными финансами в Саратовской области сохраняется ряд проблем, характерных в целом для бюджетной системы Российской Федерации и требующих принятия дополнительных мер по совершенствованию и повышению эффективности деятельности бюджетной сферы и государственно-го сектора экономики.

Необходимо повысить направленность бюджетного процесса Саратовской области на достижение поставленных целей и задач социально-экономического развития через усиление программной ориентированности бюджета.

Глобальные изменения системы взаимоотношений бюджета с государственными и муниципальными учреждениями предусмотрены предусмотренной Федеральным законом от 8 мая 2010 года №83-ФЗ «О внесении изменений в отдельные законодательные акты Российской Федерации в связи с совершенствованием правового положения государственных (муниципальных) учреждений» реформой бюджетных учреждений. Необходимо осуществить реструктуризацию всей бюджетной сети в соответствии с новыми типами государственных учреждений. Изменения в механизме их финансового обеспечения требуют пересмотра системы внутреннего финансового контроля, в том числе разграничения функций контроля между финансовым органом и главными распорядителями.

Логического продолжения требует ряд мероприятий, начатых в рамках реализации программы реформирования, достижение запланированных результатов по которым стало невозможным из-за финансовой нестабильности, прежде всего, это переход к трехлетнему бюджету. Кризис обострил проблему нехватки финансовых ресурсов для исполнения установленных социальных обязательств, обусловил рост недоимки по платежам в бюджет, увеличение долговой нагрузки, наращивание кредиторской задолженности.

Необходимостью устранения указанных недостатков и решения приоритетных задач, сформулированных в программе социально-экономического развития Саратовской области на 2011–2014 годы, продиктована актуальность разработки и реализации системы мер по повышению эффективности деятельности органов государственной власти области.

Важным условием успешного функционирования современной системы управления государственными финансами является использование информационных технологий. В Саратовской области в настоящее время используется комплекс автоматизированных систем, обеспечивающих осуществление бюджетного процесса, однако новые требования бюджетного законодательства диктуют необходимость их модернизации, интегрирования в единую информационную систему управления общественными финансами.

Работа по повышению эффективности бюджетных расходов требует комплексного подхода и тесной координации деятельности всех органов исполнительной власти области, ответственных за проведение экономической, бюджетной и социальной политики, а также взаимодействия с муниципальными образованиями.

## 2. Цели и задачи Программы

Целью Программы является оптимизация деятельности органов государственной власти области по выполнению государственных функций и обеспечению потребностей в государственных услугах при увеличении их доступности и качества, создание условий для повышения эффективности функционирования бюджетного сектора экономики, реализации долгосрочных приоритетов и целей социально-экономического развития.

В соответствии с поставленной целью должны быть решены следующие задачи:

- переход на трехлетнее бюджетное планирование;
- обеспечение стабильности исполнения расходных обязательств в условиях возможных колебаний доходов областного бюджета;
- совершенствование функций главных администраторов, администраторов доходов областного бюджета, повышение их ответственности за начисление, учет и контроль за платежами в бюджет;
- повышение точности прогнозирования доходов областного бюджета;
- оптимизация расходных обязательств области;
- совершенствование долговой политики области;
- повышение финансовой самостоятельности муниципальных образований;
- предоставление методологической помощи муниципальным образованиям в области совершенствования управления бюджетным процессом на местном уровне;
- совершенствование методов программно-целевого бюджетного планирования, переход к программной структуре расходов бюджетов;
- повышение качества финансового менеджмента главных распорядителей средств областного бюджета;
- совершенствование управления и повышение эффективности использования государственного имущества области;
- усиление контроля на стадии санкционирования кассовых выплат;
- повышение эффективности государственного финансового контроля за счет совершенствования механизмов внутреннего финансового контроля;
- автоматизация системы управления государственными финансами;
- оптимизация системы государственных закупок области.

## 3. Система программных мероприятий

Система программных мероприятий включает в себя 19 компонентов, соответствующих решению поставленных задач и структурно объединенных в рамках пяти направлений. Каждый компонент включает в себя характеристику исходного состояния, описание действий органов государственной власти области, направленных на решение поставленных задач, ожидаемые результаты реализации мероприятий, оценку рисков их невыполнения, а также ссылку на ответственного исполнителя, содержащуюся в сводном перечне программных мероприятий.

### I. Обеспечение долгосрочной сбалансированности и устойчивости бюджетной системы области

#### 1. Переход на трехлетнее бюджетное планирование.

В Саратовской области в целом созданы предпосылки для становления современной системы управления общественными финансами. Органы государственной власти области проводят политику, имеющую своей целью повышение эффективности и качества управления региональными финансами. В мероприятиях бюджетной реформы, реализуемых в последние годы в Саратовской области, нашли отражение различные инструменты, внедряемые в этой сфере на федеральном уровне. Создана целостная система регулирования бюджетных правоотношений, разграничены расходные обязательства и доходные источники публично-правовых образований, осуществлен переход от годового к среднесрочному финансовому планированию. Результатом реализации мероприятий программы реформирования стало развитие практики применения среднесрочного бюджетирования, ориентированного на результат и повышение качества финансового менеджмента в бюджетной сфере.

Законом Саратовской области от 16 января 2008 года № 3-ЗСО «О бюджетном процессе в Саратовской области» установлена модель финансового планирования, основанная на ежегодном составлении областного бюджета на очередной финансовый год и среднесрочного финансового плана. Во исполнение этого закона постановлением Правительства Саратовской области от 23 мая 2008 года № 212-П был утвержден порядок разработки и форма среднесрочного финансового плана, а также порядок разработки областного бюджета на очередной финансовый год. Основу проекта бюджета и среднесрочного финансового плана составляют показатели прогноза социально-экономического развития области, показатели первого года финансового плана соответствуют бюджетным параметрам проекта областного бюджета на очередной финансовый год.

На этапе разработки программы реформирования был запланирован переход к трехлетнему бюджету. Однако вследствие финансового кризиса 2008-2009 годов, увеличившего степень неопределенности в развитии финансовой системы, резкого

сокращения доходов бюджета и возросшей потребности в социальных расходах, планирование бюджета на три года оказалось невозможным. В условиях преодоления последствий финансового кризиса повышение финансовой устойчивости региона становится одним из приоритетных направлений стратегического развития.

В целях совершенствования среднесрочного финансового планирования следует внести изменения в законодательство области в части закрепления нормы об утверждении бюджета на очередной финансовый год и плановый период, а также разработать порядок формирования его проекта на основе принципа «скользящей трехлетки».

Планируется внесение изменений в Закон Саратовской области от 16 января 2008 года №3-ЗСО «О бюджетном процессе в Саратовской области», Закон Саратовской области от 20 декабря 2005 года №137-ЗСО «О межбюджетных отношениях в Саратовской области», подзаконные нормативные правовые акты, в том числе:

постановление Правительства Саратовской области от 3 июня 2003 года №61-П «О порядке разработки и реализации долгосрочных областных целевых программ»;

постановление Правительства Саратовской области от 19 февраля 2008 года №48-П «Об утверждении Положения о порядке проведения оценки эффективности долгосрочных областных целевых программ»;

постановление Правительства Саратовской области от 23 мая 2008 года №212-П «Об утверждении Положения о порядке разработки и формы среднесрочного финансового плана области и проекта закона области об областном бюджете на очередной финансовый год»;

постановление Правительства Саратовской области от 22 августа 2008 года №340-П «О порядке разработки, утверждения и реализации ведомственных целевых программ»;

постановление Правительства Саратовской области от 18 августа 2009 года №381-П «О государственных услугах, оказываемых областными государственными учреждениями за счет бюджетных ассигнований областного бюджета»;

постановление Правительства Саратовской области от 26 августа 2009 года №413-П «О порядке конкурсного распределения бюджетных ассигнований из областного бюджета»;

приказ министерства финансов Саратовской области от 28 мая 2008 года №318.

Результатом реализации данного мероприятия станет утверждение, начиная с 2013 года, областного бюджета на очередной финансовый год и плановый период. Это даст реальную возможность не только планировать долгосрочные инвестиции и заключать долгосрочные контракты, но и объективно оценивать результаты реализации расходных обязательств. Тем самым обеспечивается преемственность государственной политики, повышение эффективности бюджетных расходов, твердую финансовую основу получают государственные программы.

Основные риски связаны с наличием остаточных кризисных явлений в финансовой системе, а также относительной нестабильностью бюджетного и налогового законодательства Российской Федерации и, как следствие, доходов и расходов областного бюджета, что может повлиять на качество финансового планирования.

## **2. Обеспечение стабильности исполнения расходных обязательств в условиях возможных колебаний доходов областного бюджета.**

Текущий экономический кризис обнаружил существенную уязвимость реального сектора экономики России, вскрыл недостаточную конкурентоспособность большого количества предприятий обрабатывающих отраслей. В Саратовской области в период кризиса ухудшилось финансово-экономическое положение предприятий добывающих отраслей, предприятий машиностроения и производства строительных материалов. Стагнация в экономической сфере сказалась на динамике доходов консолидированного бюджета Саратовской области (таблица 1). Если в 2008 году рост доходов консолидированного бюджета региона составил 146,3 процента к уровню предыдущего года, то в 2009 году – 104,8 процента.

Таблица 1

**Основные параметры консолидированного бюджета Саратовской области в 2007-2010 годах**

| Наименование показателя                                    | Единица измерения | 2007 год | 2008 год | 2009 год | 2010 год (оценка) |
|--|-------------------|----------|----------|----------|-------------------|
| Доходы консолидированного бюджета области (без субвенций)  | млн рублей        | 40860    | 59772    | 62671    | 62665             |
|  | % к пред. году    |          | 146,3    | 104,8    | 100,0             |
| Расходы консолидированного бюджета области (без субвенций) | млн рублей        | 40994    | 64092    | 70045    | 72489             |
|  | % к пред. году    |          | 156,3    | 109,3    | 103,5             |
| Индекс роста реального ВРП                                 | % к пред. году    | 108,2    | 108,4    | 100,0    | 104,0             |
| Индекс роста номинального ВРП                              | % к пред. году    | 123,8    | 126,6    | 102,5    | 111,8             |

Неустойчивость доходной базы порождает риски неисполнения установленных расходных обязательств. В целях стабилизации в условиях повышенной волатильности доходной части бюджета необходимых финансовых ресурсов требуется внедрение специальных инструментов, одним из которых является резервный фонд. Для решения поставленной задачи планируется разработать и утвердить порядок его формирования и использования. В процессе формирования резервного фонда области целесообразно ограничить рост общего объема расходов областного бюджета в реальном выражении.

Результатом реализации данного мероприятия будет сокращение объема привлечения заимствований в целях исполнения установленных расходных обязательств области. Возможно также получение дополнительных доходов областного бюджета от размещения средств резервного фонда области на банковских депозитах в соответствии с законодательством.

Риски реализации мероприятия связаны со сложностями пополнения указанного фонда в условиях недостаточного поступления средств в областной бюджет. Возможности инвестирования аккумулируемых средств зависят от решений, принимаемых на федеральном уровне.

## **3. Совершенствование функций главных администраторов, администраторов доходов областного бюджета.**

В соответствии со статьей 160 Бюджетного кодекса Российской Федерации постановлением Правительства Саратовской области от 28 декабря 2007 года №474-П «О порядке исполнения бюджетных полномочий главных администраторов доходов» утвержден Порядок исполнения органами государственной власти области, органом управления Территориальным фондом

обязательного медицинского страхования Саратовской области и (или) находящимися в их ведении бюджетными учреждениями бюджетных полномочий главных администраторов доходов бюджетов бюджетной системы Российской Федерации.

Указанный порядок регламентирует закрепление бюджетных полномочий администраторов доходов за главными администраторами и (или) за находящимися в их ведении бюджетными учреждениями, а также исполнение главными администраторами доходов их бюджетных полномочий в процессе формирования проекта областного бюджета на очередной финансовый год, среднесрочного финансового плана области, составления и ведения кассового плана, представления сводной бюджетной отчетности.

Положения о контроле качества исполнения главными администраторами доходов областного бюджета их бюджетных полномочий в указанном правовом акте отсутствуют. Между тем в условиях нестабильности поступлений от доходной базы областного бюджета является актуальным внедрение механизмов контроля за качественным исполнением главными администраторами и администраторами возложенных на них функций администрирования доходов. Соответствующими нормами планируется дополнить названный порядок.

В соответствии с Федеральным законом от 8 мая 2010 года №83-ФЗ «О внесении изменений в отдельные законодательные акты Российской Федерации в связи с совершенствованием правового положения государственных (муниципальных) учреждений» доходы от приносящей доход деятельности создаваемых казенных учреждений должны поступать в соответствующий бюджет. Это означает необходимость правового урегулирования вопросов, связанных с исполнением областными казенными учреждениями функций администраторов доходов областного бюджета.

В настоящее время приказом министерства финансов области от 24 декабря 2008 года №904 «О порядке проведения операций со средствами, полученными от приносящей доход деятельности и средствами, поступившими во временное распоряжение» установлен порядок осуществления областными бюджетными учреждениями операций со средствами, полученными от оказания платных услуг, в качестве безвозмездных поступлений от физических и юридических лиц, международных организаций и правительств иностранных государств, в том числе добровольных пожертвований, от иной приносящей доход деятельности, в том числе и порядок исполнения ими бюджетных полномочий администраторов доходов областного бюджета в отношении доходов от приносящей доход деятельности. В данный порядок должны быть внесены изменения, регулирующие следующие вопросы:

начисление, учет и контроль за правильностью исчисления, своевременностью и полной осуществлением платежей в бюджет, пеней и штрафов по указанным платежам;

взыскание задолженности по платежам в бюджет, пеней и штрафов;

процедура взаимодействия с соответствующим органом Федерального казначейства;

возврат излишне уплаченных (взысканных) платежей в бюджет, пеней и штрафов, а также процентов за несвоевременный возврат и процентов, начисленных на излишне уплаченные (взысканные) суммы;

зачет (уточнение) платежей в бюджеты бюджетной системы Российской Федерации.

Результатом реализации данных мероприятий должен стать постепенный прирост объема неналоговых доходов областного бюджета, администрируемых органами государственной власти Саратовской области, органом управления Территориальным фондом обязательного медицинского страхования Саратовской области и (или) находящимися в их ведении учреждениями.

#### 4. Повышение точности прогнозирования доходов областного бюджета.

От точности прогнозирования налоговых и неналоговых доходов бюджета зависит способность региона финансировать взятые на себя расходные обязательства. В условиях экономической нестабильности, динамичных изменений доходной базы бюджета, законодательных новаций в сфере распределения доходных источников между уровнями бюджетной системы повышение точности прогнозирования доходов становится все более сложной задачей.

О несовершенстве существующих подходов к прогнозированию налоговых и неналоговых доходов областного бюджета свидетельствуют данные таблицы 2. В 2007-2009 годах отклонение фактических данных от первоначально утвержденных законом об областном бюджете составляло порядка трети объема как в одну, так и в другую сторону. Данное обстоятельство требует принятия мер по повышению точности прогнозирования доходов бюджета Саратовской области.

Таблица 2

#### Показатели точности прогнозирования налоговых и неналоговых доходов областного бюджета в 2007-2010 годах

| Налоговые и неналоговые доходы областного бюджета                        | Единица измерения | 2007 год | 2008 год | 2009 год | 2010 год |
|--|-------------------|----------|----------|----------|----------|
| в соответствии с первоначально утвержденным законом об областном бюджете | млн рублей        | 18637,6  | 23824,6  | 41320,7  | 31911,5  |
| в соответствии с отчетом об исполнении бюджета (2010 год – оценка)       | млн рублей        | 24256,8  | 32145,2  | 28921,2  | 33260,6  |
| отклонение от первоначального плана                                      | %                 | 30,1     | 34,9     | -30,0    | 4,2      |

Для решения поставленной задачи предполагается разработать и утвердить методику прогнозирования доходов областного бюджета, которая будет содержать общую формулу расчета прогноза доходов областного бюджета по основным видам налоговых доходов, администрируемых органами государственной власти области неналоговых доходов, а также перечень исходных данных, необходимых для выполнения соответствующих расчетов.

Результатом повышения точности прогнозирования доходов станет рациональное использование бюджетных средств, более обоснованный выбор приоритетных направлений расходов бюджета исходя из имеющихся финансовых ресурсов, сокращение случаев дополнительного привлечения заимствований для исполнения расходных обязательств, неувеличение кредиторской задолженности.

Риски реализации мероприятия связаны с возможными колебаниями доходной базы бюджета Саратовской области, вызванными изменениями в территориальной стратегии крупных субъектов хозяйственной деятельности, особенностями экономического и инвестиционного цикла в ряде профилирующих отраслей.

#### **5. Оптимизация расходных обязательств области.**

В условиях финансовой нестабильности большое значение имеет построение такой структуры расходов бюджета, которая позволяла бы исполнять принятые расходные обязательства с наибольшей эффективностью, в том числе наименее затратным путем. Первым шагом на пути построения такой структуры стала оптимизация бюджетных расходов на содержание органов государственной власти области. Осуществление этих мер начато в рамках постановления Правительства Саратовской области от 19 октября 2010 года №500-П «Об оптимизации бюджетных расходов».

Одной из приоритетных областей работы по повышению эффективности бюджетных расходов является социальная сфера, занимающая две трети объема консолидированного бюджета области. Основной проблемой является сохранение неадресного характера предоставления социальных выплат, что не позволяет обеспечить эффективность социальной политики области в целом. Расходы на предоставление мер социальной поддержки населения выросли с 2007 года почти в три раза вследствие расширения категорий получателей и перечня предоставляемых выплат, прекращения софинансирования из федерального бюджета, «монетизации» натуральных льгот. Отмечается значительное увеличение компенсационных расходов по оплате жилищно-коммунальных услуг за совместно проживающих с носителями льгот членов семьи.

Планируется реализовать комплекс мероприятий, включающий проведение оценки эффективности предоставляемых выплат, внедрение критериев адресности и нуждаемости, оптимизацию категорий получателей и состава предоставляемых льгот. В целом, необходимо ограничить принятие новых обязательств, не обеспеченных источниками финансирования.

В сфере здравоохранения изменения, предусмотренные федеральным законодательством, переносят акцент в оказании медицинских услуг на амбулаторную помощь. На территории области преобладает дорогостоящая стационарная помощь, нормативы оказания которой превышают федеральный стандарт. Такая ситуация требует серьезного анализа действующей сети учреждений здравоохранения и ее оптимизации, в том числе путем внедрения стационарозамещающих технологий. Данное мероприятие будет осуществляться в рамках Программы модернизации здравоохранения Саратовской области, реализация которой начинается в 2011 году.

Недостаточно эффективными являются бюджетные расходы на предоставление субсидий в целях государственной поддержки сельского хозяйства. Соответствующее положение о предоставлении данных субсидий утверждается ежегодно постановлением Правительства Саратовской области. При высокой социальной значимости этих расходов их реальная отдача невелика, поскольку средства распыляются по множеству мелких направлений. В то же время сохраняется проблема низких поступлений земельного налога, причиной чего является отсутствие государственной регистрации прав на используемые земли.

Для повышения собираемости земельного налога необходимо создать стимулы для государственной регистрации земель, обусловив предоставление субсидий на государственную поддержку растениеводства наличием у землепользователей правоустанавливающих документов на земельные участки. Целесообразно также предусмотреть в областном бюджете меры стимулирования сельскохозяйственных товаропроизводителей, обеспечивающих эффективный ввод в оборот невоस्तребованных земель сельскохозяйственного назначения, включив соответствующие положения в порядок предоставления указанных субсидий.

Результатом реализации комплекса мероприятий по оптимизации расходных обязательств области должно стать сокращение неэффективных расходов областного бюджета. Дополнительный эффект ожидается в виде увеличения налоговых поступлений в местные бюджеты.

Риск реализации мероприятий в сфере социальной политики связан с возможным ухудшением социально-экономического положения отдельных граждан и категорий населения вследствие сокращения числа социальных выплат, их объемов, категорий получателей. Тем не менее внедрение критериев адресности и нуждаемости при предоставлении социальных выплат позволит минимизировать данный риск и предоставлять социальные выплаты лицам, которым они действительно необходимы.

В сфере сельского хозяйства риск связан с недостаточной мотивацией землепользователей к оформлению земельных участков. В этом случае в качестве дополнительных стимулирующих мер можно рассматривать использование в течение определенного периода оформления в упрощенном порядке прав граждан и юридических лиц, являющихся сельхозтоваропроизводителями, на земли сельскохозяйственного назначения, в случае установления такого порядка на федеральном уровне.

#### **6. Совершенствование долговой политики области.**

Объем государственного долга Саратовской области (далее – долг) до 2009 года не превышал 20 процентов расходов областного бюджета, что соответствует 2-2,5 месяца бюджетного финансирования. В 2009-2010 годах этот показатель в условиях острой нехватки финансовых средств на исполнение расходных обязательств области вырос до 37 процентов.

Отношение долга к объему доходов областного бюджета без учета безвозмездных поступлений на протяжении последних лет увеличивалось с 26 процентов в 2006 году до 65 процентов в 2010 году при установленном Бюджетным кодексом Российской Федерации ограничении в 100 процентов. Рост показателя обусловлен как увеличением номинального объема долга, так и снижением с 2009 года в связи с экономическим кризисом налоговых и неналоговых доходов областного бюджета. Данное снижение было частично компенсировано увеличением безвозмездной помощи из федерального бюджета, однако, в целях полного исполнения расходных обязательств привлекались кредитные ресурсы.

Основные параметры долга Саратовской области приведены в таблице 3.

Таблица 3

Основные параметры долга Саратовской области в 2006-2010 годах

| Наименование показателя   | 2006 год | 2007 год | 2008 год | 2009 год | 2010 год (оценка) |
|---|----------|----------|----------|----------|-------------------|
| Объем долга, % расходов областного бюджета  | 17       | 19       | 19       | 26       | 37                |
| Объем долга, % доходов без учета безвозмездных поступлений  | 26       | 27       | 32       | 54       | 65                |
| Объем расходов на обслуживание государственного долга, % расходов областного бюджета (без учета осуществляемых за счет субвенции) | 0,68     | 0,92     | 1,16     | 3        | 3,54              |

В результате проведенной реструктуризации долговых обязательств государственный долг Саратовской области представлен преимущественно долгосрочными обязательствами, доля которых на начало 2011 года составляет более 90 процентов от его общей суммы. Однако размер процентных платежей по долгу достиг значительной величины – 2 млрд рублей, что составляет 3,3 процента объема бюджетных расходов.

Высокий уровень долговой нагрузки на бюджет требует принятия неотложных мер, направленных на снижение объема долга и расходов на его обслуживание. Поставленные задачи будут решаться в рамках утвержденного плана мероприятий по снижению долговой нагрузки на областной бюджет.

Результатом реализации комплекса предусмотренных мероприятий станет сокращение издержек на обслуживание долга, повышение кредитоспособности и инвестиционной привлекательности области.

Риски выполнения данных мероприятий связаны с возможным проявлением остаточных кризисных явлений, нестабильностью доходной базы бюджета, что может потребовать дополнительных финансовых ресурсов для исполнения установленных расходных обязательств.

#### **7. Повышение финансовой самостоятельности муниципальных образований области.**

Базовым документом, определяющим взаимоотношения между органами государственной власти и органами местного самоуправления муниципальных образований области, является Закон Саратовской области от 20 декабря 2005 года № 137-ЗСО «О межбюджетных отношениях в Саратовской области». Он был принят в ходе реформы местного самоуправления и федеративных отношений в Российской Федерации и позволил упорядочить и формализовать межбюджетные отношения в области. Документом, в частности, определены:

- участники межбюджетных отношений в области;
- формы и условия предоставления межбюджетных трансфертов из областного бюджета местным бюджетам;
- порядок распределения дотаций на выравнивание бюджетной обеспеченности муниципальных образований;
- общие принципы распределения субсидий, субвенций и иных межбюджетных трансфертов.

Данный закон заложил также правила расчета уровня бюджетной обеспеченности муниципальных образований, благодаря которым стала возможна объективная сравнительная оценка возможностей органов местного самоуправления по решению вопросов местного значения.

В рамках реализации программы реформирования в указанный закон были внесены изменения в части установления порядка расчета на очередной финансовый год общего объема дотаций на выравнивание бюджетной обеспеченности поселений и общего объема дотаций на выравнивание бюджетной обеспеченности муниципальных районов (городских округов).

В связи с планируемым переходом к формированию трехлетнего бюджета требуется разработать формализованный порядок определения общего объема указанных дотаций на очередной финансовый год и плановый период, а также порядок их распределения в плановом периоде.

Существенной проблемой для Саратовской области является высокая дифференциация муниципальных образований, прежде всего поселений, по бюджетной обеспеченности. Разрыв между поселениями по закрепленным Бюджетным кодексом Российской Федерации доходам в расчете на душу населения составляет по данным за 2009 год более 200 раз. Значительная разница имеется и между поселениями внутри отдельных муниципальных районов. На территории 13 из них разрыв превышает от 5 до 10 раз, двух – от 10 до 20 раз, двух – от 20 до 50 раз, одного – свыше 100 раз. Наиболее низкая обеспеченность характерна для преобладающих на территории области сельских поселений, на которые приходится 355 из 397 поселений и всего четверть населения области. Средняя численность населения сельских поселений не превышает двух тысяч человек, а в каждом седьмом из них она менее тысячи человек. При этом налоговые и неналоговые доходы их бюджетов в расчете на одного жителя составляют около 600 рублей в год, что в 2 раза меньше среднего уровня. Такой объем доходов зачастую даже не покрывает затраты на содержание местной администрации.

Таким образом, территориальное устройство местного самоуправления в Саратовской области несет в себе потенциал дальнейшего развития и повышения эффективности расходов местных бюджетов, в первую очередь, за счет преобразования ряда сельских поселений путем их объединения, что позволит существенно сократить расходы на содержание органов местного самоуправления (административно-управленческий персонал), повысить эффективность использования инфраструктурных объектов, внедрить реальные механизмы социально-экономического развития этих территорий.

Результатом реализации данных мероприятий станет обеспечение большей определенности относительно объемов финансовой помощи местным бюджетам, что создаст основу для долгосрочного прогнозирования расходных обязательств муниципальных образований и будет способствовать повышению финансовой самостоятельности и ответственности органов местного самоуправления. За счет укрупнения сельских поселений будет достигнута экономия в расходах местных бюджетов на содержание органов местного самоуправления.

Риски могут быть вызваны возможным недостатком средств областного бюджета для исполнения принятых расходных обязательств по предоставлению межбюджетных трансфертов местным бюджетам. Трудности при реализации мероприятия по укрупнению муниципальных образований связаны, прежде всего, с преодолением традиционного подхода к существованию сельских поселений как преемников прежних сельсоветов. Кроме того, переустройство границ поселений повлечет за собой определенные финансовые затраты на установление новых границ и их оформление в установленном порядке.

#### **8. Предоставление методологической помощи муниципальным образованиям в области совершенствования управления бюджетным процессом на местном уровне.**

Важной составляющей работы по повышению качества управления общественными финансами является вовлечение муниципальных образований в ход бюджетной реформы, внедрение на местном уровне новых инструментов организации бюджетного процесса. В Саратовской области накоплен определенный опыт по содействию муниципальным образованиям в сфере совершенствования управления бюджетным процессом.

В целях создания стимулов для муниципальных образований области к проведению соответствующих мероприятий был принят Закон Саратовской области от 28 июля 2009 года № 95-ЗСО «О предоставлении бюджетам муниципальных районов и городских округов области субсидии на реформирование муниципальных финансов». Для оказания им практической помощи по разработке и реализации программ реформирования муниципальных финансов были подготовлены соответствующие методические рекомендации и ряд модельных муниципальных правовых актов, в том числе:

- о требованиях к качеству муниципальных услуг;
- об утверждении Положения о порядке формирования и ведения перечня муниципальных услуг;
- об утверждении порядка предоставления налоговых льгот по местным налогам;

о критериях сохранения муниципальных унитарных предприятий и долей в уставных капиталах организаций, находящихся в муниципальной собственности;

о регулировании отдельных вопросов создания муниципальных автономных учреждений.

Учитывая, что программы реформирования были приняты и реализованы ограниченным числом муниципальных образований, данная практика будет распространяться на другие муниципальные образования области.

Кроме того, предполагается продолжить оказание методической помощи органам местного самоуправления области, организовав, в частности, разработку методических рекомендаций и (или) модельных муниципальных правовых актов по вопросам прогнозирования налоговых и неналоговых доходов местных бюджетов, реализации Федерального закона от 8 мая 2010 года №83-ФЗ «О внесении изменений в отдельные законодательные акты Российской Федерации в связи с совершенствованием правового положения государственных (муниципальных) учреждений», совершенствования деятельности органов местного самоуправления в сфере имущественных и земельных отношений.

Результатом реализации данного мероприятия должно стать повышение качества управления финансами и платежеспособности муниципальных образований области за счет более полного исполнения доходной части бюджета, улучшение качества предоставляемых услуг, роста поступлений по неналоговым доходам в местные бюджеты, сокращения кредиторской задолженности бюджетных учреждений.

Риски реализации комплекса мероприятий связаны с возможным ухудшением общей социально-экономической ситуации, что не позволит достичь ожидаемого эффекта.

## **II. Государственные программы как инструмент повышения эффективности бюджетных расходов**

### **9. Совершенствование методов программно-целевого бюджетного планирования. Переход к программной структуре расходов бюджетов.**

Одним из основных направлений модернизации управления общественными финансами является переход к программно-целевому принципу организации деятельности органов государственной власти, обеспечивающим эффективное использование бюджетных и организационных ресурсов и повышение результативности бюджетных расходов.

В Саратовской области используются такие инструменты программно-целевого управления, как программа социально-экономического развития области на среднесрочную перспективу, концепции развития отдельных отраслей, долгосрочные областные и ведомственные целевые программы, областная адресная инвестиционная программа и другие.

Долгосрочные областные целевые программы формируются в соответствии с постановлением Правительства Саратовской области от 3 июня 2003 года №61-П «О порядке разработки и реализации долгосрочных областных целевых программ», ведомственные целевые программы – в соответствии с постановлением Правительства Саратовской области от 22 августа 2008 года №340-П «О порядке разработки, утверждения и реализации ведомственных целевых программ».

В рамках реализации программы реформирования начато интегрирование данных стратегических инструментов в бюджетный процесс. Приказом министерства финансов области от 30 июня 2010 года №219 предусматривалось осуществлять при формировании бюджетных проекторов главных распорядителей разработку обоснований бюджетных ассигнований, включающих увязку их объемов с конечными и непосредственными результатами использования, установленными программными документами области.

Следующим шагом должно стать объединение всех функционирующих стратегических инструментов в единую систему – государственные программы Саратовской области. При их формировании будет учитываться опыт разработки государственных программ Российской Федерации, структура и основные подходы к разработке которых обозначены в постановлении Правительства Российской Федерации от 2 августа 2010 года №588 «Об утверждении порядка разработки, реализации и оценки эффективности государственных программ Российской Федерации».

Государственные программы будут формироваться исходя из четко определенных долгосрочных целей социально-экономического развития области, отражать индикаторы их достижения и охватывать все основные сферы деятельности органов исполнительной власти области и, соответственно, большую часть расходов областного бюджета. Таким образом, государственные программы Саратовской области станут основой программного бюджета, что потребует внесения изменений в порядок его составления и утверждения и, соответственно, корректировки бюджетной классификации.

Внедрение принципов программного бюджета предполагает сохранение и усиление роли существующих инструментов бюджетного планирования. В этом направлении намечается разработать методику оценки эффективности реализации ведомственных целевых программ. При планировании капитальных расходов бюджета будет осуществляться проверка вновь начинаемых объектов капитального строительства на предмет эффективности использования средств областного бюджета.

Результатом реализации мероприятия будет формирование в 2013 году проекта закона об областном бюджете с распределением бюджетных ассигнований по государственным программам области, что позволит обеспечить увязку бюджетного и стратегического планирования и сопоставить расходы бюджета с конечными целями их использования.

Риск реализации данного комплекса мероприятий состоит в недостаточной урегулированности федеральным законодательством порядка использования кодов бюджетной классификации на разных уровнях бюджетной системы Российской Федерации. Кроме того, процесс разработки государственных программ Саратовской области может быть затруднен ввиду сложности распределения бюджетных ассигнований по конкретным направлениям деятельности главного распорядителя и, соответственно, их привязки к целям использования.

## **III. Оптимизация функций государственного управления и повышение эффективности их обеспечения**

### **10. Повышение качества финансового менеджмента главных распорядителей средств областного бюджета.**

Мониторинг качества финансового менеджмента ориентирован на повышение эффективности управления средствами областного бюджета со стороны главных распорядителей средств, от деятельности которых в значительной степени зависит уровень удовлетворенности граждан качеством предоставляемых бюджетных услуг.

В целях улучшения финансового менеджмента главных распорядителей в рамках программы реформирования была введена оценка его качества, проведение которой регламентируется следующими документами:

постановление Правительства Саратовской области от 31 августа 2009 года № 416-П «Об оценке качества финансового менеджмента главных распорядителей средств областного бюджета»;

приказ министерства финансов Саратовской области от 31 августа 2009 года № 430 «Об утверждении Методики балльной оценки качества финансового менеджмента главных распорядителей средств областного бюджета».

По результатам оценки предусмотрено формирование рейтинга главных распорядителей, размещение результатов оценки на сайте Правительства области в сети Интернет, а также их использование при проведении оценки результативности деятельности руководителей органов исполнительной власти области в соответствии с распоряжением Правительства Саратовской области от 30 мая 2005 года № 147-Пр «Об оценке результативности деятельности руководителей органов исполнительной власти области», что является дополнительным стимулом к проведению ими ответственной бюджетной политики.

Вместе с тем, за последнее время произошли значительные изменения в методологии бюджетного процесса: внедряется формат государственных заданий на предоставление услуг, проводятся мероприятия по совершенствованию правового положения государственных (муниципальных) учреждений, разрабатываются планы перехода на программно-целевое бюджетирование. В связи с этим показатели, предусмотренные методикой балльной оценки, уже не в полной мере охватывают все аспекты бюджетного процесса и требуют доработки, в ходе которого будет проведено деление показателей для составления оперативной (квартальной) и годовой отчетности.

Результатом реализации данного мероприятия должно стать повышение качества бюджетного планирования и исполнения бюджета, улучшение качества предоставления государственных услуг.

Основными рисками реализации данного направления Программы являются сложность сбора и сопоставления ведомственной статистической информации, разные временные срезы показателей оценки качества финансового менеджмента, возможная необъективность оценки по единой системе критериев из-за существенных различий в специфике деятельности различных главных распорядителей средств.

#### **11. Совершенствование управления и повышение эффективности использования государственного имущества области.**

Важной сферой оптимизации деятельности органов государственной власти области является управление государственной собственностью.

В настоящее время в Саратовской области создана необходимая нормативная правовая база для эффективного управления собственностью. Так, ведение реестра государственного имущества и реестра показателей экономической деятельности государственных унитарных предприятий и организаций, доли уставного капитала в которых принадлежат области (далее – предприятия и общества соответственно) создает информационную основу для проведения аналитических процедур, а также выработки мер, направленных на повышение эффективности их функционирования (постановления Правительства Саратовской области от 5 июня 2000 года № 56-П «Об организации учета государственного имущества Саратовской области и ведения реестра государственного имущества Саратовской области» и от 2 марта 2004 года № 47-П «О ведении реестра показателей экономической деятельности областных государственных унитарных предприятий и открытых акционерных обществ, акции которых находятся в государственной собственности области»).

Обязательная периодическая отчетность руководителей предприятий и представителей области в органах управления обществ перед соответствующими исполнительными органами государственной власти области обеспечивает информационную прозрачность их финансового состояния (постановление Правительства Саратовской области от 25 сентября 2001 года № 104-П «Об утверждении порядка отчетности руководителей областных государственных унитарных предприятий и представителей Саратовской области в органах управления открытых акционерных обществ, акции которых находятся в областной собственности»).

Ежегодное утверждение программы деятельности предприятий (постановление Правительства Саратовской области от 30 апреля 2003 года № 43-П «О мерах по повышению эффективности использования государственного имущества Саратовской области, закрепленного на праве хозяйственного ведения за областными государственными унитарными предприятиями») способствует повышению обоснованности планируемых в них финансово-экономических показателей и мероприятий по развитию предприятий.

Утверждение уставов, заключение контрактов и закрепление в них финансово-экономических показателей позволяет четко сформулировать цели и задачи деятельности предприятия и применить меры ответственности за результаты деятельности руководителя (постановление Правительства Саратовской области от 20 августа 2004 года № 173-П «Об утверждении примерного устава государственного унитарного предприятия Саратовской области и примерного трудового договора с руководителем государственного унитарного предприятия Саратовской области»).

Создание специального координирующего органа антикризисного управления собственностью области (постановление Правительства Саратовской области от 30 мая 2006 года № 167-П «О создании координационного совета по финансовому оздоровлению и антикризисному управлению государственной собственностью при Правительстве Саратовской области»), а также введение процедуры согласования крупных сделок для предприятий (постановление Правительства области от 12 октября 2006 года № 312-П «Об утверждении Положения о порядке согласования сделок, совершаемых государственными унитарными предприятиями Саратовской области с согласия собственника») направлены на предупреждение несостоятельности (банкротства) в государственном секторе экономики и обеспечение благоприятных условий для финансового оздоровления предприятий и обществ.

Своевременное выявление в ходе аудиторских проверок нарушений, допущенных руководителями предприятий, (постановление Правительства Саратовской области от 17 октября 2007 года № 340-П «Об обязательном аудите государственных унитарных предприятий Саратовской области») позволяет минимизировать возможные потери и обеспечить сохранность областного имущества.

Постановлением Правительства Саратовской области от 30 октября 2007 года № 377-П «О системе критериев сохранения областных государственных унитарных предприятий и пакетов акций открытых акционерных обществ в государственной собственности Саратовской области и порядке их оценки» установлен порядок оценки предприятий и пакетов акций обществ на предмет их сохранения в государственной собственности области.

В рамках программы реформирования система критериев сохранения в государственной собственности области предприятий и долей области в уставных капиталах обществ получила закрепление в Законе Саратовской области от 28 июля 2009 года № 93-ЗСО «О критериях сохранения государственных унитарных предприятий Саратовской области и (или) долей области в уставных капиталах организаций, находящихся в государственной собственности области».

Кроме того, в целях повышения эффективности управления принадлежащими области пакетами акций, организации системы корпоративного управления обществами, а также обеспечения прав и законных интересов области постановлением Правительства Саратовской области от 29 апреля 2009 года № 158-П «О повышении эффективности управления акциями, находящимися в государственной собственности Саратовской области» утверждены стандарты корпоративного поведения

Саратовской области как акционера и принципы оценки эффективности использования пакетов акций, собственником которых является Саратовская область.

Вместе с тем следует отметить недостаточную скоординированность действий органов власти при проведении оценки эффективности собственности, результаты оценки не упорядочены и непрозрачны. Отсутствуют единые подходы к оценке эффективности использования имущества как переданного государственным учреждениям, так и используемого для получения доходов.

Перед Правительством области стоит задача повышения эффективности использования государственной собственности. Необходимо провести инвентаризацию государственного имущества Саратовской области на предмет соответствия закрепленным за государственными органами власти полномочиям, сформировать перечень имущества, не используемого в целях реализации данных полномочий и подлежащего приватизации. Кроме того, требуется на систематической основе проводить анализ эффективности использования государственного имущества области в целях обеспечения деятельности законодательных и исполнительных органов государственной власти области, а также организации оказания государственных услуг физическим и юридическим лицам, разработав и утвердив соответствующие порядок и методику. В целях повышения прозрачности информации о деятельности органов власти области результаты оценки целесообразно размещать в средствах массовой информации. Для этого необходимо разработать формы отчетности об использовании имущества, определить орган, ответственный за ее обобщение, включив соответствующие положения в указанный порядок.

Результат от реализации предусмотренного комплекса мероприятий будет состоять в повышении доходов от использования государственного имущества области и сокращении расходов на его содержание.

Основным риском реализации является недостаточная координация между органами исполнительной власти области при реализации мероприятий.

#### **IV. Совершенствование системы государственного контроля**

##### **12. Усиление контроля на стадии санкционирования кассовых выплат.**

Порядок санкционирования кассовых выплат в Саратовской области помимо федеральных нормативных правовых актов регулируется следующими нормативными правовыми актами Саратовской области:

приказ министерства финансов Саратовской области от 16 июня 2008 года №400 «Об утверждении административного регламента министерства финансов области по исполнению государственной функции»;

приказ министерства финансов Саратовской области от 23 декабря 2008 года №901 «Об утверждении Порядка проведения операций по обеспечению кассовых выплат из областного бюджета»;

приказ министерства финансов Саратовской области от 18 мая 2009 года №188 «О Порядке учета бюджетных обязательств, подлежащих исполнению за счет средств областного бюджета и средств от приносящей доход деятельности».

Указанные документы обеспечивают упорядочение действий должностных лиц главных распорядителей и получателей средств областного бюджета, ответственных за выполнение операций по кассовым выплатам, устанавливают их обязанности, содержание выполняемых операций, периодичность и сроки реализации операций.

В нормативные правовые акты Саратовской области, регулирующие процедуру санкционирования кассовых выплат, регулярно вносятся необходимые изменения в целях совершенствования контрольных механизмов, а также в связи с изменениями федерального законодательства. Таким образом, в настоящее время система санкционирования кассовых выплат в Саратовской области упорядочена и демонстрирует достаточно эффективное функционирование.

В то же время принятие Федерального закона от 8 мая 2010 года №83-ФЗ «О внесении изменений в отдельные законодательные акты Российской Федерации в связи с совершенствованием правового положения государственных (муниципальных) учреждений» требует внесения изменений в действующие нормативные правовые акты Саратовской области в части изменения порядка контроля на стадии санкционирования кассовых выплат из областного бюджета. Кроме того, на основе изучения федерального и регионального опыта организации предварительного контроля расходов бюджета планируется внести изменения в действующие нормативные правовые акты Саратовской области в целях совершенствования порядка санкционирования кассовых выплат и контроля за осуществлением соответствующей функции.

Результат реализации данного мероприятия – в недопущении расходования средств областного бюджета на цели, не соответствующие действующему законодательству в процессе санкционирования кассовых выплат, повышении ответственности главных распорядителей и получателей средств областного бюджета за результативное использование бюджетных средств.

При реализации данного мероприятия может возникнуть риск чрезмерного усложнения системы санкционирования кассовых выплат, неоправданного увеличения продолжительности времени рассмотрения и проверки платежных документов и документов, служащих основанием платежа. Во избежание возникновения этой ситуации предлагается внести изменения в административный регламент по исполнению государственной функции по осуществлению предварительного, текущего и последующего контроля за исполнением областного бюджета в части порядка проведения контрольных процедур и лимитов затрачиваемого на них времени.

##### **13. Повышение эффективности государственного финансового контроля за счет совершенствования механизмов внутреннего финансового контроля.**

Нормативное регулирование системы внутреннего финансового контроля Саратовской области осуществляется в соответствии с положениями Бюджетного кодекса Российской Федерации, а также ведомственными нормативными правовыми актами органов государственной власти области.

Современный процесс реформирования государственных учреждений ставит новые задачи перед системой государственного финансового контроля. Необходимость приведения системы государственного контроля в соответствие с новыми требованиями законодательства выражается в потребности учета различий между механизмами финансового обеспечения казенных, бюджетных и автономных учреждений.

Так, внутренний финансовый контроль деятельности казенных учреждений (за исключением тех, которым будет даваться государственное задание на оказание государственных услуг или выполнение государственных работ) не претерпит значительных изменений в сравнении с установленным в настоящее время порядком и будет заключаться, прежде всего, в мониторинге бюджетной отчетности и исполнения сметы.

Внутренний финансовый контроль над деятельностью бюджетных и автономных учреждений должен осуществляться в форме контроля над использованием субсидий в соответствии с условиями и целями, определенными при предоставлении

указанных средств из бюджета. Это означает, что необходимо контролировать выполнение государственного задания и использование государственного имущества, субсидий на иные цели, а также расходование иных бюджетных ассигнований.

Таким образом, реформа бюджетных учреждений, инициированная вступлением в силу Федерального закона от 8 мая 2010 года № 83-ФЗ «О внесении изменений в отдельные законодательные акты Российской Федерации в связи с совершенствованием правового положения государственных (муниципальных) учреждений», требует внесения изменений в действующую систему внутреннего финансового контроля Саратовской области. Возникает потребность в разработке главными распорядителями порядка осуществления финансового контроля для различных типов учреждений (казенных, бюджетных и автономных).

При реализации мероприятий по повышению эффективности внутреннего государственного финансового контроля Саратовской области будет принят во внимание подход, применяемый в данной сфере на федеральном уровне, а также учтен опыт «лучшей практики» субъектов Российской Федерации.

Результатом выполнения данных мероприятий станет экономия бюджетных средств вследствие сокращения неэффективных расходов областного бюджета.

Риск выполнения данного мероприятия связан с потенциальной неготовностью главных распорядителей к осуществлению внутреннего финансового контроля ввиду усложнения его предмета.

## **V. Развитие информационной системы управления государственными финансами**

### **14. Автоматизация системы управления государственными финансами.**

В Саратовской области в настоящее время действует комплекс автоматизированных систем обеспечения бюджетного процесса, которые постепенно совершенствуются с учетом новаций бюджетного законодательства.

В ходе работ по автоматизации в рамках программы реформирования было проведено расширение функциональных возможностей автоматизированной информационной системы «Прогноз и планирование бюджета Саратовской области» с учетом принципов бюджетирования, ориентированного на результат, в частности, добавлены модули «Управление по целям и задачам», «Планирование бюджетных ассигнований», «Государственное задание», увязка с модулями «Закон о бюджете», «Реестр расходных обязательств», «Долговая книга».

На базе программного обеспечения осуществляется мониторинг и анализ исполнения консолидированного бюджета Саратовской области, областного и местных бюджетов, проводится мониторинг оценки качества управления финансами и платежеспособности муниципальных образований области, расчет показателей для мониторинга местных бюджетов, осуществляемого Министерством финансов Российской Федерации. Внедряется оценка качества финансового менеджмента главных распорядителей, ведение реестра бюджетных кредитов. Таким образом, в области в настоящее время сформированы основы единой автоматизированной системы управления бюджетным процессом.

В то же время развитие отношений в сфере общественных финансов предъявляет новые требования к составу и качеству информации о финансовой деятельности публично-правовых образований, в частности, введение в действие положений Федерального закона от 8 мая 2010 года № 83-ФЗ «О внесении изменений в отдельные законодательные акты Российской Федерации в связи с совершенствованием правового положения государственных (муниципальных) учреждений» требует совершенствования действующего программного обеспечения.

Для решения поставленной задачи планируется провести модернизацию системы управления государственными финансами с учетом положений указанного федерального закона.

Реализация мероприятия позволит создать инструментарий для принятия более обоснованных решений с целью повышения эффективности бюджетных расходов.

Риски осуществления данного мероприятия могут быть связаны с невыполнением поставленной задачи поставщиком услуг или с недостатком средств на приобретение программного обеспечения.

## **VI. Формирование региональной компоненты комплексной федеральной контрактной системы**

### **15. Оптимизация системы государственных закупок области.**

Первоочередной задачей на 2011–2013 годы является совершенствование правового регулирования осуществления государственных (муниципальных) закупок, в том числе их планирования, размещения заказов и исполнения контрактов. Кроме того, должна быть обеспечена интеграция информационных ресурсов, связанных с размещением заказов и исполнением контрактов.

На текущий момент основными недостатками в деятельности заказчиков и недостатком правового поля, способствующим коррупционным проявлениям и недостаточно эффективному использованию бюджетных средств, являются:

- отсутствие единой методологии планирования потребностей в продукции, ясных и стандартизированных требований к закупаемым для государственных и муниципальных нужд товарам, работам и услугам и их характеристикам;
- слабая увязка планирования с реальной потребностью в закупках товаров, работ и услуг;
- отсутствие реального механизма определения начальных цен торгов, что при недостаточной конкуренции приводит к завышению контрактных цен;
- планирование закупок без учета достигнутых результатов предыдущих периодов и привязки к конкретным целевым показателям исполнения контрактов;
- недостаточный государственный контроль при планировании и осуществлении закупок;
- отсутствие единого органа государственной власти области, уполномоченного на размещение заказов по заявкам государственных заказчиков.

Для устранения названных недостатков требуется обеспечить единство технологического цикла поставок товаров, работ и услуг за счет регламентации и структурирования всех стадий процессов закупок, интеграцию информационных ресурсов, связанных с размещением заказов и исполнением контрактов.

В целях повышения эффективности и обоснованности финансовых затрат на закупку товаров, работ и услуг для государственных нужд необходимо упорядочить вопросы:

- определения объема и структуры государственных нужд, в том числе в натуральном выражении, исходя из расчетно-нормативных затрат на оказание государственных услуг и выполнение функций;
- установления по наиболее крупным объектам государственных закупок перечня товаров, работ и услуг, необходимых для обеспечения государственных нужд в очередном финансовом году и плановом периоде;

определения начальных цен продукции для разных ее типов;  
 проведения мониторинга цен, предметов закупки, производителей и поставщиков товаров, работ и услуг.  
 Кроме того, стоит задача совершенствования работы официального сайта «Госзаказ Саратовской области» и перехода на проведение электронных аукционов на федеральных электронных торговых площадках.

Посредством создания региональной компоненты комплексной федеральной контрактной системы планируется наладить единый цикл обеспечения государственных и муниципальных нужд от планирования до исполнения контрактов и приемки их результатов.

Проведение данных мероприятий обеспечит более экономное и рациональное использование бюджетных средств.

Риски связаны с высокой затратностью планируемых мероприятий в части создания и использования информационных систем.

## ПРАВИТЕЛЬСТВО САРАТОВСКОЙ ОБЛАСТИ

### РАСПОРЯЖЕНИЕ

от 30 декабря 2010 года №469-Пр

г. Саратов

### О создании государственных автономных учреждений

В соответствии с Федеральным законом «Об автономных учреждениях» и в целях осуществления полномочий в сфере образования:

1. Создать с 1 января 2011 года государственные автономные образовательные учреждения среднего профессионального образования «Балашовское медицинское училище», «Вольский медицинский колледж им.З.И.Маресевой», «Балаковский медицинский колледж», «Энгельсский медицинский колледж» и государственное автономное образовательное учреждение дополнительного профессионального образования «Саратовский областной базовый центр повышения квалификации работников здравоохранения» путем изменения типа существующих государственных образовательных учреждений.

2. Наделить министерство здравоохранения области полномочиями учредителя создаваемых государственных автономных образовательных учреждений, указанных в пункте 1 настоящего распоряжения, и возложить на него ответственность за проведение мероприятий по созданию учреждений.

3. Министерству здравоохранения области в срок до 1 января 2011 года внести в установленном порядке соответствующие изменения в учредительные документы государственных образовательных учреждений среднего профессионального образования «Балашовское медицинское училище», «Вольский медицинский колледж им.З.И.Маресевой», «Балаковский медицинский колледж», «Энгельсский медицинский колледж» и государственного образовательного учреждения дополнительного профессионального образования «Саратовский областной базовый центр повышения квалификации работников здравоохранения».

4. Комитету по управлению имуществом области закрепить за вновь создаваемыми государственными автономными образовательными учреждениями недвижимое и особо ценное движимое имущество согласно приложениям № 1-10, а также иное имущество, принадлежащее государственным образовательным учреждениям среднего профессионального образования «Балашовское медицинское училище», «Вольский медицинский колледж им.З.И.Маресевой», «Балаковский медицинский колледж», «Энгельсский медицинский колледж» и государственному образовательному учреждению дополнительного профессионального образования «Саратовский областной базовый центр повышения квалификации работников здравоохранения» на момент издания настоящего распоряжения.

5. Контроль за исполнением настоящего распоряжения возложить на заместителя Председателя Правительства области Данилова А.Н.

Губернатор области

П. Л. Ипатов

Приложение № 1 к распоряжению  
 Правительства области от 30 декабря 2010 года №469-Пр

#### Перечень недвижимого имущества, закрепляемого за государственным автономным образовательным учреждением среднего профессионального образования «Балашовское медицинское училище»

| № п/п | Инвентарный номер | Наименование имущества                  | Адрес   | Общая площадь (кв. м) | Год ввода в эксплуатацию | Балансовая стоимость (рублей) |
|-------|-------------------|---|---|-----------------------|--------------------------|-------------------------------|
| 1.    | 01010001          | Здание медицинского училища, литер Ааа1 | Саратовская область, г.Балашов, ул.Пугачевская, д.328 | 1223,8                | 1914                     | 2791845,54                    |
| 2.    | 01010004          | Здание гаража, литер Г                  | Саратовская область, г.Балашов, ул.Пугачевская, д.328 | 22,8                  | 1995                     | 22044,56                      |
| 3.    | 01010005          | Здание гаража, литер Д                  | Саратовская область, г.Балашов, ул.Пугачевская, д.328 | 25,6                  | 1995                     | 24079,44                      |

|               |              |  |   |        |      |                   |
|---------------|--------------|--|---|--------|------|-------------------|
| 4.            | 01010002     | Здание библиотеки, литер Вв                      | Саратовская область, г.Балашов, ул.Пугачевская, д.328 | 60,2   | 1971 | 34253,55          |
| 5.            | 01010007     | Здание котельной, литер Бб                       | Саратовская область, г.Балашов, ул.Пугачевская, д.328 | 16,1   | 2003 | 607500,00         |
| 6.            | 01010006     | Здание склада, литер Е                           | Саратовская область, г.Балашов, ул.Пугачевская, д.328 | 71,2   | 1960 | 18258,67          |
| 7.            | 01010003     | Здание туалета, литер Ж                          | Саратовская область, г.Балашов, ул.Пугачевская, д.328 | 10,3   | 1960 | 10320,50          |
| 8.            | 110102000005 | Сарай, литер Г                                   | Саратовская область, г.Аркадак, ул.Каплунова, д.26    | 89,1   | 1975 | 1043363,63        |
| 9.            | 110102452001 | Нежилое здание (медицинское училище), литер АА1а | Саратовская область, г.Аркадак, ул.Каплунова, д.26    | 1881,1 | 1913 | 3104561,34        |
| 10.           | 110102000006 | Столовая, литер Б                                | Саратовская область, г.Аркадак, ул.Каплунова, д.26    | 110,8  | 1970 | 164988,75         |
| <b>Итого:</b> |              |  |   |        |      | <b>7821215,98</b> |

Приложение № 2 к распоряжению  
Правительства области от 30 декабря 2010 года № 469-Пр

#### Перечень

особо ценного движимого имущества, закрепляемого за государственным автономным  
образовательным учреждением среднего профессионального образования  
«Балашовское медицинское училище»

| № п/п | Инвентарный номер | Наименование имущества  | Количество | Балансовая стоимость (рублей) |
|-------|-------------------|---|------------|-------------------------------|
| 1.    | 210105065         | Автомобиль ГАЗ 31105 (паспорт транспортного средства 52 МК 791501)                | 1          | 231642,00                     |
| 2.    | 01520001          | Автомобиль ВАЗ 2121 (технический паспорт ВЦ №004516)                              | 1          | 10780,56                      |
| 3.    | 01520004          | Автомобиль ГАЗ 310200 (паспорт транспортного средства 64 EX 674160)               | 1          | 94760,00                      |
| 4.    | 110104268         | Видеокамера Panasonic   | 1          | 19990,00                      |
| 5.    | 110106272         | Газовый котел КОВ-100   | 1          | 58500,00                      |
| 6.    | 110104267         | Комплект ноутбука Asus K50IN  | 1          | 27098,00                      |
| 7.    | 210104071         | Компьютер в сборе (монитор Samsung SyncMaster 783DFS)                             | 1          | 24805,38                      |
| 8.    | 210104069         | Компьютер в сборе (монитор Samsung SyncMaster 783DFS)                             | 1          | 12908,36                      |
| 9.    | 210104066         | Компьютер в сборе (монитор Samsung SyncMaster 783DFS)                             | 1          | 12908,36                      |
| 10.   | 210104079         | Компьютер в сборе (монитор Samsung SyncMaster 783DFS)                             | 1          | 14943,00                      |
| 11.   | 210104070         | Компьютер в сборе (монитор Samsung SyncMaster 783DFS)                             | 1          | 14004,60                      |
| 12.   | 210104067         | Компьютер в сборе (монитор Samsung SyncMaster 783 DFS)                            | 1          | 12908,36                      |
| 13.   | 210104039         | Компьютер в сборе (монитор MAG, модель MF97)                                      | 1          | 18397,44                      |
| 14.   | 110104103         | Компьютер в сборе (монитор LG FLATRONez T717B, модель 17LC)                       | 1          | 19965,00                      |
| 15.   | 110104100         | Компьютер в сборе (монитор PROVIEW, модель MA782KC700P)                           | 1          | 27440,00                      |
| 16.   | 110104036         | Компьютер в сборе (монитор Acer, модель C17LC-3)                                  | 1          | 15000,00                      |
| 17.   | 110104099         | Компьютер в сборе (монитор Acer, модель AL1916C)                                  | 1          | 13580,00                      |
| 18.   | 210104068         | Компьютер в сборе (монитор Samsung SyncMaster 793DF)                              | 1          | 12908,36                      |
| 19.   | 210104040         | Компьютер в сборе (монитор MAG, модель F797)                                      | 1          | 18939,00                      |
| 20.   | 110104102         | Компьютер (монитор PROVIEW, модель MA782KC700P)                                   | 1          | 19965,00                      |
| 21.   | 210104028         | Котел «Сигнал» КОВ-100С   | 1          | 16646,57                      |
| 22.   | 110104274         | Ноутбук ASUS 15.6 K50C  | 1          | 19600,00                      |
| 23.   | 110104275         | Ноутбук Acer Extensa 5230 E   | 1          | 21910,00                      |
| 24.   | 110104132         | Принтер 3 в 1 МФУ Kyocera Mita FS-1016  | 1          | 19814,00                      |
| 25.   | 210107000080      | Автомобиль ВАЗ 21074 (паспорт транспортного средства 63 MC 197662)                | 1          | 172883,00                     |
| 26.   | 210104302047      | Компьютер 2004 Intel (R) Core (TM) 2CPU 6420@ 213GH 2.13 ГГц, 98 ГБ ОЗУ           | 1          | 19932,50                      |
| 27.   | 110104302126      | Компьютер 2007 CT ATX PRO Intel DG965 SSC K Intel Core2 Duo E6420 монитор 17" TFT | 1          | 25140,00                      |
| 28.   | 110104302127      | Компьютер 2007 CT ATX PRO Intel DG965 SS K Intel Core2 Duo E-420 монитор 19" TFT  | 1          | 35997,00                      |
| 29.   | 110104302112      | Компьютер 2005 Intel (R) Celeron R CPU 253 GHz 2,54 ГГц 224 МБ ОЗУ                | 1          | 29705,34                      |
| 30.   | 110104000081      | Копир, принтер, сканер (A4)   | 1          | 7117,00                       |

|               |              |   |           |                   |
|---------------|--------------|---|-----------|-------------------|
| 31.           | 110104301110 | Копир Canon FC 206  | 1         | 14506,56          |
| 32.           | 110104302082 | Ноутбук HP Compaq QL-66   | 1         | 24180,00          |
| 33.           | 210104302046 | Принтер лазерный HP 1000 Sirius                                 | 1         | 14157,43          |
| 34.           | 110104302015 | Компьютер SIEMENS NIXDORF 2001                                  | 1         | 15285,55          |
| 35.           | 210104059    | Весы для детей  | 1         | 3009,00           |
| 36.           | 210104049    | Гинекологическое кресло   | 1         | 8061,76           |
| 37.           | 016200011    | Компьютер в сборе (монитор LGStudioWorks 450N)                  | 1         | 20528,28          |
| 38.           | 110104082    | Котел отопительный КОВ-100 «Сигнал»                             | 1         | 45000,00          |
| 39.           | 016200012    | Ксерокс Canon FC-206  | 1         | 8633,46           |
| 40.           | 210104080    | Ксерокс Canon 3 в 1 Laser Base MF-3228                          | 1         | 8840,00           |
| 41.           | 110104097    | Кукла для педиатрии   | 1         | 3500,00           |
| 42.           | 101041414    | Модем ZyXEL U-336 E Plus EE                                     | 1         | 7286,70           |
| 43.           | 016200019    | Принтер матричный EPSON LX-1050                                 | 1         | 7572,54           |
| 44.           | 210104041    | Принтер Samsung лазерный, модель ML-1520P                       | 1         | 5863,60           |
| 45.           | 110104120    | Принтер HP LaserJet P 1005                                      | 1         | 4455,00           |
| 46.           | 110104125    | Принтер HP LaserJet P 1005                                      | 1         | 4540,00           |
| 47.           | 110104101    | Принтер лазерный HP LaserJet 1018                               | 1         | 5320,00           |
| 48.           | 110104114    | Проектор BenQ Projector MP 511                                  | 1         | 20884,00          |
| 49.           | 110104270    | Проектор ViewSonic PJ5111 D                                     | 1         | 16999,00          |
| 50.           | 110104273    | Системный блок MB Intel   | 1         | 11430,00          |
| 51.           | 110104124    | Системный блок AMD Athlon                                       | 1         | 11610,00          |
| 52.           | 110104121    | Сканер HP Scanjet 3800  | 1         | 3130,00           |
| 53.           | 110104094    | Фантом реанимационный   | 1         | 9100,00           |
| 54.           | 110104293018 | Холодильник «Орск»  | 1         | 3554,73           |
| 55.           | 110104323001 | Видеокамера «Националь»   | 1         | 23460,85          |
| 56.           | 110104302079 | Модем ZyXELU-336T Plus EE                                       | 1         | 7286,70           |
| 57.           | 110106369053 | Фантом реанимационный   | 1         | 9100,00           |
| 58.           | 110104302045 | Компьютер 2002 SAMTRON Celeron (R) CPU 240 GH 2.39 ГГц 256МБОЗУ | 1         | 19975,34          |
| 59.           | 110104302123 | Компьютер 2006 Acer Intel Celeron 631МГц 64,0 МБОЗУ             | 1         | 41412,00          |
| 60.           | 110104301111 | Ксерокс Canon FC 206  | 1         | 14506,56          |
| 61.           | 110106331102 | Кушетка медицинская (аксона)                                    | 1         | 3925,57           |
| 62.           | 110106331103 | Кушетка медицинская (аксона)                                    | 1         | 3925,57           |
| 63.           | 110106331104 | Кушетка медицинская (аксона)                                    | 1         | 3925,57           |
| 64.           | 110106331105 | Шкаф медицинский (аксона)                                       | 1         | 4735,83           |
| 65.           | 110106331106 | Шкаф медицинский (аксона)                                       | 1         | 4735,83           |
| 66.           | 110106331107 | Шкаф медицинский (аксона)                                       | 1         | 4735,83           |
| 67.           | 110106331108 | Шкаф медицинский (аксона)                                       | 1         | 4735,83           |
| 68.           | 110106331109 | Шкаф медицинский (аксона)                                       | 1         | 4735,83           |
| <b>Итого:</b> |              |   | <b>68</b> | <b>1478833,75</b> |

Приложение №3 к распоряжению  
Правительства области от 30 декабря 2010 года №469-Пр

**Перечень  
недвижимого имущества, закрепляемого за государственным  
автономным образовательным учреждением среднего профессионального образования  
«Вольский медицинский колледж им.З.И.Марсевой»**

| № п/п         | Инвентарный номер | Наименование имущества               | Адрес   | Общая площадь (кв. м) | Год ввода в эксплуатацию | Балансовая стоимость (рублей) |
|---------------|-------------------|--------------------------------------|---|-----------------------|--------------------------|-------------------------------|
| 1.            | 110102000000001   | Здание нежилое, литер АА1            | Саратовская область, г.Вольск, ул.Л.Толстого, д.253 | 1413,5                | 1833                     | 7301543,40                    |
| 2.            | 110102000000002   | Здание (мастерская) нежилое, литер Б | Саратовская область, г.Вольск, ул.Л.Толстого, д.253 | 50,2                  | 2002                     | 138720 ,00                    |
| 3.            | 110102000000003   | Здание (гараж) нежилое, литер В      | Саратовская область, г.Вольск, ул.Л.Толстого, д.253 | 41,5                  | 2001                     | 120709,04                     |
| <b>Итого:</b> |                   |                                      |   |                       |                          | <b>7560972,44</b>             |

Приложение № 4 к распоряжению  
Правительства области от 30 декабря 2010 года № 469-Пр

**Перечень  
особо ценного движимого имущества, закрепляемого за государственным автономным  
образовательным учреждением среднего профессионального образования  
«Вольский медицинский колледж им.З.И.Марсевой»**

| № п/п | Инвентарный номер | Наименование имущества  | Количество | Балансовая стоимость (рублей) |
|-------|-------------------|---|------------|-------------------------------|
| 1.    | 110105000000001   | Автомобиль HYUNDAI SONATA (паспорт транспортного средства 61 MC 696245) | 1          | 676 200,00                    |
| 2.    | 110105000000003   | Автомашина ВАЗ-21074 (паспорт транспортного средства 63 КТ 779649)      | 1          | 162 150,00                    |
| 3.    | 110104000000021   | Видеорегиcтpатор АВТ 776  | 1          | 20 670,00                     |
| 4.    | 110104000000025   | Видеокамера Panasonic   | 1          | 36 135,00                     |
| 5.    | 110104000000041   | Аудиозвуковой комплекс «ДЕКОД-790»                                      | 1          | 49 558,74                     |
| 6.    | 110104000000042   | Компьютер Асер в сборе  | 1          | 23 161,00                     |
| 7.    | 110104000000043   | Компьютер АС в комплекте  | 1          | 28 958,00                     |
| 8.    | 110104000000046   | Копировальный аппарат KYOCERA-Mita                                      | 1          | 36 500,00                     |
| 9.    | 110104000000001   | Ноутбук ROYERBOOK EKPIORER E 515 L TURION                               | 1          | 23 430,00                     |
| 10.   | 110104000000059   | Ноутбук Acer Extensa  | 1          | 42 815,00                     |
| 11.   | 110104000000060   | ПК НВ ACER Espire 5032 WXMi AMD Turion ML 30 (ноутбук)                  | 1          | 34 261,80                     |
| 12.   | 110104000000074   | Персональный компьютер SAMTPON 56E/56 V                                 | 1          | 20 300,21                     |
| 13.   | 110104000000081   | ПК 17" SVCA   | 1          | 30 992,78                     |
| 14.   | 110104000000085   | ПК MiDiTOWER  | 1          | 22 544,90                     |
| 15.   | 110104000000102   | Проектор мультимедийный   | 1          | 20 785,67                     |
| 16.   | 110106000000070   | Стол офисный  | 1          | 20 650,00                     |
| 17.   | 110106000000092   | Теплосчетчик ТЭМ-104/2-50/50 в сборе                                    | 1          | 53 092,60                     |
| 18.   | 110104000000018   | Видеокамера PVSU-0121 1/32*460 Lines 3LUX                               | 1          | 3 392,00                      |
| 19.   | 110104000000019   | Видеокамера PVSU-0121 1/32*460 Lines 3LUX                               | 1          | 3 392,00                      |
| 20.   | 110104000000020   | Видеокамера PVSU-0121 1/32*460 Lines 3LUX                               | 1          | 3 392,00                      |
| 21.   | 110106000000016   | Компьютер FLATPON T710BH  | 1          | 15 517,00                     |
| 22.   | 110104000000044   | Кондиционер King Post   | 1          | 17 251,17                     |
| 23.   | 110104000000045   | Кондиционер LG  | 1          | 7 121,76                      |
| 24.   | 110104000000049   | Ксерокс CANON FC-2006   | 1          | 9 328,41                      |
| 25.   | 110104000000051   | Ксерокс Samsung SCX-4100  | 1          | 7 017,60                      |
| 26.   | 110106000000031   | Куклы для педиатрии   | 4          | 16 000,00                     |
| 27.   | 110104000000056   | ПК 17" SVCA LQ ЖК 17" Acer 1716 FS                                      | 1          | 13 158,00                     |
| 28.   | 110104000000057   | МФУ Canon Snesys MF 4018 (копир, принтер, сканер)                       | 1          | 7 594,00                      |
| 29.   | 110104000000061   | ПК Pronew Sempron 3200  | 1          | 17 387,83                     |
| 30.   | 110104000000072   | Компьютер FLATPON T710BH  | 1          | 17 625,44                     |
| 31.   | 110104000000073   | Компьютер FLATPON T710BH  | 1          | 17 440,64                     |
| 32.   | 110104000000083   | ПК17» Proviem DX-787 Pure Flat  | 1          | 17 757,18                     |
| 33.   | 110104000000086   | ПК Pronew Sempron 3200  | 1          | 15 680,85                     |
| 34.   | 110104000000087   | ПК Pronew Sempron 3200  | 1          | 15 680,85                     |
| 35.   | 110104000000088   | ПК Pronew Sempron 3200  | 1          | 15 680,85                     |
| 36.   | 110104000000089   | ПК Elenberg   | 1          | 14 574,98                     |
| 37.   | 110104000000090   | ПК Elenberg   | 1          | 14 574,98                     |
| 38.   | 110104000000091   | ПК Samsung  | 1          | 19 298,52                     |
| 39.   | 110106000000053   | ПК FLATPON T710BH   | 1          | 19 835,00                     |
| 40.   | 110104000000096   | Принтер LASER SHO LBP 1120  | 1          | 7 337,12                      |
| 41.   | 110104000000097   | Принтер Canon   | 1          | 3 226,05                      |
| 42.   | 110104000000099   | Принтер Canon LBP-2900  | 1          | 3 855,00                      |
| 43.   | 110104000000100   | Принтер Canon LBP-2900  | 1          | 4 420,00                      |
| 44.   | 110104000000104   | Процессор и монитор к ПК MSN-AM 2.17 Acer                               | 1          | 15 623,01                     |
| 45.   | 110104000000135   | Усилитель стерео «Арта»   | 1          | 19 362,49                     |
| 46.   | 110104000000136   | Усилитель «Амфитон У-101»   | 1          | 12 198,69                     |
| 47.   | 110104000000139   | Холодильник «Орск-8»  | 1          | 4 348,48                      |
| 48.   | 110106000000098   | Холодильник «Саратов»   | 1          | 3 879,85                      |

|               |                 |                       |   |                     |
|---------------|-----------------|-----------------------|---|---------------------|
| 49.           | 110106000000099 | Холодильник «Саратов» | 1 | 3 879,85            |
| 50.           | 110106000000101 | Холодильник «Саратов» | 1 | 7 276,00            |
| <b>Итого:</b> |                 |                       |   | <b>1 676 313,30</b> |

Приложение №5 к распоряжению  
Правительства области от 30 декабря 2010 года №469-Пр

**Перечень  
недвижимого имущества, закрепляемого за государственным автономным  
образовательным учреждением среднего профессионального образования  
«Балаковский медицинский колледж»**

| № п/п         | Инвентарный номер | Наименование имущества                                   | Адрес  | Общая площадь (кв. м) | Год ввода в эксплуатацию | Балансовая стоимость (рублей) |
|---------------|-------------------|--|--|-----------------------|--------------------------|-------------------------------|
| 1.            | 1101020001        | Здание Балаковского медицинского колледжа, литер АА1     | Саратовская область, г.Балаково, ул.Редкова, д.52    | 1578,7                | 1933                     | 5935394,70                    |
| 2.            | 1101020002        | Здание - выявленный объект культурного наследия, литер Б | Саратовская область, г.Балаково, ул.Московская, д.40 | 923,7                 | 1903                     | 174778,26                     |
| <b>Итого:</b> |                   |  |  |                       |                          | <b>6110172,96</b>             |

Приложение №6 к распоряжению  
Правительства области от 30 декабря 2010 года №469-Пр

**Перечень  
особо ценного движимого имущества, закрепляемого за государственным автономным  
образовательным учреждением среднего профессионального образования  
«Балаковский медицинский колледж»**

| № п/п | Инвентарный номер | Наименование имущества  | Количество | Балансовая стоимость (рублей) |
|-------|-------------------|---|------------|-------------------------------|
| 1.    | 1101050201        | Автомобиль LADA KALINA111830 (паспорт транспортного средства 63 MC 934988)        | 1          | 269 900,00                    |
| 2.    | 2101050200        | Автомобиль ГАЗ-3110 (паспорт транспортного средства 52 КК 475159)                 | 1          | 194 134,40                    |
| 3.    | 1101040128        | АТС Panasonic KX-TES 824  | 1          | 23 855,00                     |
| 4.    | 2101040214        | Бумбокс с дисками   | 1          | 4 480,00                      |
| 5.    | 1101040266        | Весы детские для новорожденных  | 1          | 5 550,00                      |
| 6.    | 1101040152        | Видеокамера   | 1          | 15 193,92                     |
| 7.    | 2101040212        | Видеоплеер DAEWOO   | 1          | 6 720,00                      |
| 8.    | 2101040026        | Датчик определения утечки газа САКЗ-25  | 1          | 13 753,50                     |
| 9.    | 1101040226        | Камера для микроскопа, модель САМ   | 1          | 18 195,03                     |
| 10.   | 1101040163        | Компрессор КМП-60 220В  | 1          | 20 391,03                     |
| 11.   | 2101040035        | Компьютер (Link Word, LD, процессор AMD)  | 1          | 13 056,00                     |
| 12.   | 1101040238        | Компьютер (системный блок Sofit PC Standart Celeron 420 + монитор Philips 170)    | 1          | 14 582,00                     |
| 13.   | 1101040212        | Компьютер (системный блок Orion 2800 + монитор BenQ)                              | 1          | 14 861,40                     |
| 14.   | 1101040263        | Компьютер (системный блок Pentium III + монитор LG FLez T710BN)                   | 1          | 16 522,40                     |
| 15.   | 1101040242        | Компьютер Sofit PC Office E5200 (2.5 GHz)   | 1          | 23 500,00                     |
| 16.   | 1101040243        | Компьютер Sofit PC Office E5200 (2.5GHz)  | 1          | 23 500,00                     |
| 17.   | 1101040240        | Компьютер (системный блок Sofit Standart Celeron 336 + монитор Philips170S7FS170) | 1          | 16 846,00                     |
| 18.   | 2101040241        | Компьютер (системный блок Microlab + монитор Philips)                             | 1          | 18 004,24                     |
| 19.   | 1101040213        | Компьютер (системный блок Orion 2800 + монитор BenQ)                              | 1          | 14 861,40                     |
| 20.   | 1101040214        | Компьютер (системный блок Orion 2800 + монитор BenQ)                              | 1          | 14 861,40                     |
| 21.   | 1101040215        | Компьютер (системный блок Orion 2800 + монитор BenQ)                              | 1          | 14 861,40                     |
| 22.   | 1101040216        | Компьютер (системный блок Orion 2800 + монитор BenQ)                              | 1          | 14 861,40                     |
| 23.   | 1101040217        | Компьютер (системный блок Orion 2800 + монитор BenQ)                              | 1          | 14 861,40                     |

|     |            |  |   |           |
|-----|------------|--|---|-----------|
| 24. | 1101040218 | Компьютер (системный блок Orion 2800 + монитор BenQ)                         | 1 | 14 861,40 |
| 25. | 1101040220 | Компьютер (системный блок Orion 2800 + монитор BenQ)                         | 1 | 14 861,40 |
| 26. | 1101040221 | Компьютер (системный блок Orion 2800 + монитор BenQ)                         | 1 | 14 861,40 |
| 27. | 1101040219 | Компьютер (системный блок Orion 2800 + монитор BenQ)                         | 1 | 14 861,40 |
| 28. | 2101040236 | Компьютер (системный блок Orion 2500 + монитор Philips 170 S7FS17)           | 1 | 16 246,43 |
| 29. | 1101040239 | Компьютер (системный блок Orion + монитор Philips 170 S7FS17)                | 1 | 17 050,00 |
| 30. | 1101040254 | Компьютер (системный блок Linkword LW-316/Asus + монитор 17" LG Flatron)     | 1 | 16 920,49 |
| 31. | 1101040255 | Компьютер (системный блок Orion + монитор BenQ)                              | 1 | 15 817,81 |
| 32. | 1101040237 | Компьютер (системный блок Celeron MS Windows XP + монитор Philips170S7FS17)  | 1 | 20 014,00 |
| 33. | 1101040256 | Компьютер (системный блок Pentium III + монитор 17" LG Flatron)              | 1 | 13 153,84 |
| 34. | 1101040258 | Компьютер (системный блок Pentium III + монитор 17" LG Flatron)              | 1 | 15 915,00 |
| 35. | 1101040259 | Компьютер (системный блок Pentium III + монитор 17" LG Flatron)              | 1 | 16 488,16 |
| 36. | 1101040261 | Компьютер (системный блок Pentium III + монитор 17" LG Flatron)              | 1 | 15 470,00 |
| 37. | 1101040262 | Компьютер (системный блок Pentium III + монитор 17" LG Flatron)              | 1 | 17 921,12 |
| 38. | 1101040257 | Компьютер (системный блок Pentium III + монитор 17" LG Flatron)              | 1 | 17 655,12 |
| 39. | 1101040264 | Компьютер (системный блок Celeron с операционной системой + монитор Philips) | 1 | 20 914,00 |
| 40. | 1101040260 | Компьютер (системный блок Pentium III + монитор LG 17" №773)                 | 1 | 16 287,00 |
| 41. | 2101040206 | Копир KYOCERA KM-1500 (MITA)   | 1 | 23 341,50 |
| 42. | 1101060288 | Котел КОВ-40   | 1 | 21 511,38 |
| 43. | 1101060289 | Котел КОВ-40   | 1 | 21 511,38 |
| 44. | 1101040225 | Микроскоп биологический MICROS M10   | 1 | 23 866,30 |
| 45. | 1101040247 | Ноутбук Asus K40IN   | 1 | 26 500,00 |
| 46. | 1101060194 | Офисная мебель   | 1 | 17 325,34 |
| 47. | 1010480162 | Печь муфельная   | 1 | 55 005,60 |
| 48. | 1101040051 | Портативный компьютер AmiloPro с операционной системой                       | 1 | 22 134,00 |
| 49. | 1101040052 | Портативный компьютер AmiloPro с операционной системой                       | 1 | 22 134,00 |
| 50. | 1101040118 | Портативный компьютер Fujitsu Siemens Amilo Pro Y 2055 CM                    | 1 | 21 402,00 |
| 51. | 1101040117 | Портативный компьютер Fujitsu Siemens Amilo Pro Y 2055 CM                    | 1 | 21 402,00 |
| 52. | 1101040151 | Портативный компьютер Fujitsu Siemens Amilo Pro Y 3515                       | 1 | 17 990,00 |
| 53. | 1101040246 | Проектор ViewSonic PJ758 1024x768  | 1 | 24 800,00 |
| 54. | 1101040084 | Проектор мультимедийный Sharp-XR-10S (DLP*3.2000 мл, SVGA 3,9 кг)            | 1 | 31 500,00 |
| 55. | 1101040252 | Сплит-система Midea MSE-09 HR  | 1 | 15 345,00 |
| 56. | 1101040142 | Сплит-система Midea MSE-12 HR  | 1 | 18 131,23 |
| 57. | 110104143  | Сплит-система Midea MSE-12HR   | 1 | 18 131,23 |
| 58. | 1101040144 | Сплит-система Midea MSE-12HR   | 1 | 18 131,24 |
| 59. | 1101060197 | Стенка   | 1 | 21 238,21 |
| 60. | 2101060070 | Стол руководителя  | 1 | 12 464,40 |
| 61. | 2101060071 | Стол руководителя  | 1 | 10 914,00 |
| 62. | 1101040229 | Счетчик водяной ВСХН-50 Ду-50  | 1 | 7 242,00  |
| 63. | 1101040248 | Телевизор LCD-Akira LCT-26MT04ST   | 1 | 12 610,45 |
| 64. | 1101040169 | Телевизор LCD Panasonic TX-R32LE7 = (+)                                      | 1 | 26 890,00 |
| 65. | 1101040168 | Телевизор LCD Philips 32FL3321S = (+)  | 1 | 25 990,00 |
| 66. | 2101040210 | Телевизор Rubin  | 1 | 6 720,00  |
| 67. | 2101040207 | Телевизор Panasonic  | 1 | 6 224,96  |
| 68. | 1101090127 | Фантом человека (сестринское дело)   | 1 | 39 000,00 |
| 69. | 1101040270 | Фотокамера FE-120 Olympus  | 1 | 8 739,12  |
| 70. | 1101041252 | Холодильник КШ-160   | 1 | 9 751,50  |
| 71. | 1101041230 | Холодильник КШ-160   | 1 | 9 751,50  |
| 72. | 1101041244 | Холодильник КШ-160   | 1 | 9 751,50  |
| 73. | 1101040181 | Холодильник «Саратов»  | 1 | 3 941,85  |
| 74. | 1010400200 | Холодильник «Саратов»  | 1 | 3 941,85  |
| 75. | 1101040201 | Холодильник «Саратов»  | 1 | 3 941,85  |
| 76. | 1101040187 | Холодильник КШ 1,2   | 1 | 3 984,75  |
| 77. | 1101040228 | Холодильник «Орск»   | 1 | 26 650,80 |
| 78. | 1101040165 | Бормашина БЭТСГ-03   | 1 | 12 336,27 |

|               |            |  |            |                   |
|---------------|------------|--|------------|-------------------|
| 79.           | 1101041240 | Бормашина БЭПБ-01                                      | 1          | 11 898,96         |
| 80.           | 1101041243 | Бормашина БЭПБ-01                                      | 1          | 11 898,96         |
| 81.           | 1101041239 | Бормашина БЭПБ-01                                      | 1          | 11 898,96         |
| 82.           | 1101041238 | Бормашина БЭПБ-01                                      | 1          | 11 898,96         |
| 83.           | 1101041237 | Бормашина БЭПБ-01                                      | 1          | 11 898,96         |
| 84.           | 1101041236 | Бормашина БЭПБ-01                                      | 1          | 11 898,96         |
| 85.           | 1101041235 | Бормашина БЭПБ-01                                      | 1          | 11 898,96         |
| 86.           | 1101041234 | Бормашина БЭПБ-01                                      | 1          | 11 898,96         |
| 87.           | 1101090101 | Кукла для педиатрии, пуповина реанимационного действия | 1          | 3 500,00          |
| 88.           | 1101060233 | Модель ДНК   | 1          | 3 300,00          |
| 89.           | 1101060276 | Стенд демонстрационный 3-секционный серый СТД 302      | 1          | 3 390,00          |
| 90.           | 1101060277 | Стенд демонстрационный 3-секционный серый СТД 302      | 1          | 3 390,00          |
| 91.           | 1101060258 | Стол медицинский массажный МММ-311                     | 1          | 4 983,90          |
| 92.           | 2101040213 | Усилитель «Ринвер»                                     | 1          | 5 186,10          |
| 93.           | 2101060040 | Фантом стоматологический                               | 1          | 3 264,00          |
| 94.           | 2101060041 | Фантом стоматологический                               | 1          | 3 264,00          |
| 95.           | 2101060042 | Фантом стоматологический                               | 1          | 3 264,00          |
| 96.           | 2101060043 | Фантом стоматологический                               | 1          | 3 264,00          |
| 97.           | 2101060048 | Фантом стоматологический                               | 1          | 3 264,00          |
| 98.           | 1101090115 | Фантом акушерский                                      | 1          | 4 400,00          |
| 99.           | 1101090098 | Фантом акушерский                                      | 1          | 4 400,00          |
| 100.          | 1101060254 | Фантом головы с пищеводом                              | 1          | 3 638,00          |
| 101.          | 2101060301 | Фантом головы с пищеводом                              | 1          | 5 700,00          |
| 102.          | 1101090100 | Фантом головы с пищеводом и желудком                   | 1          | 3 950,00          |
| 103.          | 1101060102 | Фантом головы с пищеводом и желудком                   | 1          | 3 950,00          |
| 104.          | 1101090249 | Фантом оказания первой медицинской помощи              | 1          | 3 400,44          |
| 105.          | 1101060251 | Фантом реанимационный                                  | 1          | 10 500,00         |
| 106.          | 1101090254 | Фантом реанимационный                                  | 1          | 10 500,00         |
| 107.          | 1101090275 | Фантом таза/внутримышечный                             | 1          | 4 440,00          |
| 108.          | 1101060232 | Череп с раскрашенными костями                          | 1          | 3 505,00          |
| 109.          | 1101060165 | Ширма медицинская                                      | 1          | 3 500,00          |
| 110.          | 1101060178 | Шкаф медицинский 2-створчатый                          | 1          | 6 500,00          |
| 111.          | 1101060179 | Шкаф медицинский 2-створчатый                          | 1          | 6 500,00          |
| 112.          | 1101060180 | Шкаф медицинский 2-створчатый                          | 1          | 6 500,00          |
| 113.          | 1101060181 | Шкаф медицинский 2-створчатый                          | 1          | 6 500,00          |
| 114.          | 1101060182 | Шкаф медицинский 2-створчатый                          | 1          | 6 500,00          |
| 115.          | 1101060183 | Шкаф медицинский 2-створчатый                          | 1          | 6 500,00          |
| 116.          | 1101060184 | Шкаф медицинский 2-створчатый                          | 1          | 6 500,00          |
| 117.          | 1101060185 | Шкаф медицинский 2-створчатый                          | 1          | 6 500,00          |
| <b>Итого:</b> |            |  | <b>117</b> | <b>1998042,82</b> |

Приложение №7 к распоряжению  
Правительства области от 30 декабря 2010 года №469-Пр

**Перечень  
недвижимого имущества, закрепляемого за государственным автономным  
образовательным учреждением среднего профессионального образования  
«Энгельсский медицинский колледж»**

| № п/п | Инвентарный номер | Наименование имущества                                       | Адрес  | Общая площадь (кв. м) | Протяженность (м) | Год ввода в эксплуатацию | Балансовая стоимость (рублей) |
|-------|-------------------|--|--|-----------------------|-------------------|--------------------------|-------------------------------|
| 1.    | 1101020176        | Нежилое здание администрации медицинского колледжа, литер А1 | Саратовская область, г.Маркс, ул.Коммунистическая, д.9 | 79,6                  |                   | 1917                     | 102 455,10                    |
| 2.    | 1101020194        | Нежилое здание медицинского колледжа с подвалом, литер А     | Саратовская область, г.Маркс, ул.Коммунистическая, д.9 | 675,4                 |                   | 1917                     | 1 100 356,24                  |

|               |            |  |   |        |       |      |                      |
|---------------|------------|--|---|--------|-------|------|----------------------|
| 3.            | 01010001   | Здание нежилое, литер АА1А2А3                            | Саратовская область, г.Энгельс, ул.Новая, д.41          | 3099,6 |       | 1936 | 13 188 383,24        |
| 4.            | 1101020177 | Нежилое строение гаража с подсобным помещением, литер А2 | Саратовская область, г.Маркс, ул.Коммунистическая, д. 9 | 64,1   |       | 1962 | 81337,00             |
| 5.            | 01010002   | Здание нежилое, литер Б                                  | Саратовская область, г.Энгельс, ул.Новая, д.41          | 46,4   |       | 1965 | 44 459,62            |
| 6.            | 01100003   | Сооружение – ворота, литер 2                             | Саратовская область, г.Энгельс, ул.Новая, д.41          | 9,3    |       | 2004 | 16 722,72            |
| 7.            | 01100002   | Сооружение – ворота, литер 1                             | Саратовская область, г.Энгельс, ул.Новая, д.41          | 11,0   |       | 2004 | 17 726,02            |
| 8.            | 01100005   | Сооружение – забор, литер 4                              | Саратовская область, г.Энгельс, ул.Новая, д.41          |        | 17,0  | 2004 | 16 929,70            |
| 9.            | 01100004   | Сооружение – забор, литер 3                              | Саратовская область, г.Энгельс, ул.Новая, д.41          |        | 147,5 | 2004 | 15 585,12            |
| <b>Итого:</b> |            |  |   |        |       |      | <b>14 583 954,76</b> |

Приложение № 8 к распоряжению  
Правительства области от 30 декабря 2010 года № 469-Пр

**Перечень  
особо ценного движимого имущества, закрепляемого за государственным автономным  
образовательным учреждением среднего профессионального образования  
«Энгельский медицинский колледж»**

| № п/п | Инвентарный номер | Наименование имущества  | Количество | Балансовая стоимость (рублей) |
|-------|-------------------|---|------------|-------------------------------|
| 1     | 304000014         | Аквадистиллятор ДЭ-4  | 1          | 21 000,00                     |
| 2     | 206000077         | Классическая модель туловища В 19 (унисекс), 18 частей                                  | 1          | 24 540,00                     |
| 3     | 304000011         | Весы аналитические ALC-80d4   | 1          | 40 613,00                     |
| 4     | 1101040020        | Газовое оборудование  | 1          | 19 950,00                     |
| 5     | 1101040007        | Комплект теплооборудования  | 1          | 31 020,00                     |
| 6     | 104000068         | Компьютер   | 1          | 21 648,48                     |
| 7     | 104000032         | Компьютер DURON 750 AMD Socket-A  | 1          | 20 137,18                     |
| 8     | 104000033         | Компьютер DURON 750 AMD Socket-A  | 1          | 20 137,18                     |
| 9     | 104000034         | Компьютер DURON 750 AMD Socket-A  | 1          | 20 137,18                     |
| 10    | M0115             | Компьютер (монитор, системный блок, колонки)  | 1          | 20 390,99                     |
| 11    | M077              | Компьютер (системный блок, монитор)   | 1          | 20 827,55                     |
| 12    | 104000067         | Компьютер Celeron-500/64DIMM  | 1          | 30 715,09                     |
| 13    | 104000066         | Компьютер Celeron-500/64DIMM  | 1          | 31 183,95                     |
| 14    | 104000065         | Компьютер Celeron-500/64DIMM  | 1          | 31 183,95                     |
| 15    | 104000063         | Компьютер Celeron-533/64DIMM  | 1          | 25 212,53                     |
| 16    | 104000064         | Компьютер Celeron-533/64DIMM  | 1          | 25 212,53                     |
| 17    | 104000036         | Компьютер CPU DURON 750   | 1          | 22 655,22                     |
| 18    | 104000037         | Компьютер CPU DURON 750   | 1          | 21 483,07                     |
| 19    | 104000035         | Компьютер DURON 750   | 1          | 24 510,43                     |
| 20    | 304000027         | Компьютер Intel Pentium Dual Core E2210   | 1          | 20 000,00                     |
| 21    | 104000070         | Компьютер Intel Pentium-428   | 1          | 27 755,84                     |
| 22    | 104000062         | Компьютер Pentium III   | 1          | 47 119,24                     |
| 23    | 1101040187        | Компьютер АДМ   | 1          | 20 358,12                     |
| 24    | 1101040188        | Компьютер ДА-60   | 1          | 31 506,44                     |
| 25    | M046              | Компьютер (монитор, системный блок, принтер)  | 1          | 21 027,64                     |
| 26    | 1101040182        | Компьютер Pentium   | 1          | 26 869,01                     |
| 27    | 1101040023        | Компьютер Pentium E2180   | 1          | 20 455,14                     |
| 28    | 104000030         | Компьютер CPU DURON 750 AMD Socket-A  | 1          | 21 685,37                     |
| 29    | 104000029         | Компьютер CPU DURON 750 AMD Socket-A  | 1          | 21 685,37                     |
| 30    | 204000002         | Компьютер (монитор серый № QAP062909372, ист.б/п серия № 065811007 С.Б. серия № 113062) | 1          | 22 276,88                     |
| 31    | 104000006         | Компьютер (монитор 17" LG Flatron T717B, системный блок)                                | 1          | 29 819,70                     |
| 32    | 01360235          | Копировальный аппарат Canon PS-860  | 1          | 34 503,84                     |

|    |            |   |   |            |
|----|------------|---|---|------------|
| 33 | 01360253   | Копировальный аппарат Xerox 5915  | 1 | 51 677,91  |
| 34 | 1101040032 | Котел отопительный КОВ 50С  | 1 | 23 750,00  |
| 35 | 1101040033 | Котел отопительный КОВ 50С  | 1 | 23 750,00  |
| 36 | 01350249   | Микрофотокалориметр МКМФ-02   | 1 | 22 492,44  |
| 37 | M0145      | Мультимедиапроектор Toshiba TDP-T40   | 1 | 45 240,00  |
| 38 | M0121      | Ноутбук Acer Aspire 3613LC C-M 370  | 1 | 28 222,32  |
| 39 | 304000003  | Ноутбук Aspire 5612WLMi (LX.ATE05.075) CD (T2300E) -1.6,512 (1)/80/5400/128M GF7300, 1.3 Mp15.4 WXGA  | 1 | 37 642,00  |
| 40 | 204000020  | Ноутбук Asus X51RL Dual Core T2390/15 Dual CoreT2390/15" WXGA/2048MB/160GB/MULTI/ATI X1100/WiFi/WinXp | 1 | 21 690,00  |
| 41 | 1101040120 | Ноутбук Acer  | 1 | 25 000,00  |
| 42 | 304000001  | Проектор Acer XD 1270D DLP XGA (1024x768) 2300 lm.2200:1, 2,3 кг                                      | 1 | 29 994,00  |
| 43 | 01630242   | Рефрактометр  | 1 | 21 229,32  |
| 44 | 206000124  | Сервер ASUS TS300-E6-PS4  | 1 | 59 777,00  |
| 45 | M066       | Сплит-система PANASONIC CS/CU-PA 12DKD  | 1 | 25 492,18  |
| 46 | M0151      | Теплосчетчик ТЭМ-104Ду-50 + шкаф монтажный  | 1 | 33 871,72  |
| 47 | 01350237   | Термостат ТС-80-M2  | 1 | 27 090,00  |
| 48 | 206000097  | Тренажер «Витим 2-22У»  | 1 | 56 250,00  |
| 49 | 1101040004 | Цифровой копировальный аппарат AFICIO MP161   | 1 | 30 000,00  |
| 50 | 204000004  | Электрокардиограф ЭК1Т-07 «АКСИОН»  | 1 | 25 750,00  |
| 51 | 105000001  | Автомобиль ГАЗ-3110 (паспорт транспортного средства 52 КВ 928015)                                     | 1 | 54 795,96  |
| 52 | 01510006   | Автомобиль ГАЗ-3110 (паспорт транспортного средства 52 КН 198006)                                     | 1 | 172 935,00 |
| 53 | 10105003   | Автомобиль ВАЗ-21053 (паспорт транспортного средства 63 МЕ 749529)                                    | 1 | 159 120,00 |
| 54 | 205000001  | Автомобиль УАЗ-220694 (паспорт транспортного средства 73 МН 165871)                                   | 1 | 290 800,00 |
| 55 | 204000033  | Кондиционер General GC-S18 HR   | 1 | 24 150,00  |
| 56 | 204000037  | Копир/принтер/сканер Toshiba e-Studio 166   | 1 | 31 806,00  |
| 57 | 206000048  | Сплит-система Midea MSE-12HR внутренний блок  | 1 | 21 550,00  |
| 58 | 304000016  | Весы ВСП-0,5/0,1-1 (500 г ц.д. 0,1 г размер платформы 135x130 мм) с поверкой                          | 1 | 3 600,00   |
| 59 | 304000018  | Весы ВСП-0,5/0,1-1 (500 г ц.д. 0,1 г размер платформы 135x130 мм) с поверкой                          | 1 | 3 600,00   |
| 60 | M0155      | Весы детские ВЕ-120   | 1 | 4 599,98   |
| 61 | 206000112  | Весы напольные электронные  | 1 | 14 183,60  |
| 62 | 1101040201 | Видеокамера   | 1 | 5 665,59   |
| 63 | 01380250   | Видеокамера Panasonic   | 1 | 16 380,00  |
| 64 | 206000088  | Иономер лабораторный И-160 МИ   | 1 | 17 500,00  |
| 65 | 100        | Водонагреватель Classic   | 1 | 4 366,26   |
| 66 | 104000069  | Компьютер Celeron 2400  | 1 | 17 997,28  |
| 67 | 104000005  | Компьютер 300 Samsung   | 1 | 15 294,90  |
| 68 | 104000004  | Компьютер 300 Samsung   | 1 | 15 294,90  |
| 69 | m0154      | Компьютер СТ ATX PRO Asus   | 1 | 5 592,29   |
| 70 | M0150      | Компьютер СТ ATX PRO Asus   | 1 | 8 711,74   |
| 71 | 304000024  | Компьютер LCD ATTO 5107   | 1 | 19 123,44  |
| 72 | M049       | Компьютер СТ ATX PRO Asus   | 1 | 15 494,67  |
| 73 | 104000054  | Компьютер GA-6VEML, Celeron 1000, 128MB, HDD 20,4 GB, клавиатура PS/2, мышь СТ                        | 1 | 15 630,65  |
| 74 | 104000043  | Компьютер GA-6VEML, Celeron 1000, 128MB, HDD 20,4 GB, клавиатура PS/2, мышь СТ                        | 1 | 15 630,65  |
| 75 | 104000044  | Компьютер GA-6VEML, Celeron 1000, 128MB, HDD 20,4 GB, клавиатура PS/2, мышь СТ                        | 1 | 15 630,65  |
| 76 | 104000045  | Компьютер GA-6VEML, Celeron 1000, 128MB, HDD 20,4 GB, клавиатура PS/2, мышь СТ                        | 1 | 15 630,65  |
| 77 | 104000046  | Компьютер GA-6VEML, Celeron 1000, 128MB, HDD 20,4 GB, клавиатура PS/2, мышь СТ                        | 1 | 15 630,65  |
| 78 | 104000047  | Компьютер GA-6VEML, Celeron 1000, 128MB, HDD 20,4 GB, клавиатура PS/2, мышь СТ                        | 1 | 15 630,65  |

|     |            |   |   |           |
|-----|------------|---|---|-----------|
| 79  | 104000048  | Компьютер GA-6VEML, Celeron 1000, 128MB, HDD 20,4 GB, клавиатура PS/2, мышь СТ        | 1 | 15 630,65 |
| 80  | 104000049  | Компьютер GA-6VEML, Celeron 1000, 128MB, HDD 20,4 GB, клавиатура PS/2, мышь СТ        | 1 | 15 630,65 |
| 81  | 104000053  | Компьютер GA-6VEML, Celeron 1000, 128MB, HDD 20,4 GB, клавиатура PS/2, мышь СТ        | 1 | 15 630,65 |
| 82  | 104000052  | Компьютер GA-6VEML, Celeron 1000, 128MB, HDD 20,4 GB, клавиатура PS/2, мышь СТ        | 1 | 15 630,65 |
| 83  | 104000051  | Компьютер GA-6VEML, Celeron 1000, 128MB, HDD 20,4 GB, клавиатура PS/2, мышь СТ        | 1 | 15 630,65 |
| 84  | 104000050  | Компьютер GA-6VEML, Celeron 1000, 128MB, HDD 20,4 GB, клавиатура PS/2, мышь СТ        | 1 | 15 630,65 |
| 85  | 104000058  | Компьютер GA-6VEML, Celeron 1000, 128MB, HDD 20,4 GB, клавиатура PS/2, мышь СТ        | 1 | 15 630,65 |
| 86  | 104000057  | Компьютер GA-6VEML, Celeron 1000, 128MB, HDD 20,4 GB, клавиатура PS/2, мышь СТ        | 1 | 15 630,65 |
| 87  | 104000056  | Компьютер GA-6VEML, Celeron 1000, 128MB, HDD 20,4 GB, клавиатура PS/2, мышь СТ        | 1 | 15 630,65 |
| 88  | 104000055  | Компьютер GA-6VEML, Celeron 1000, 128MB, HDD 20,4 GB, клавиатура PS/2, мышь СТ        | 1 | 15 630,65 |
| 89  | 104000038  | Компьютер GA-6VEML, Celeron 1000, 128MB, HDD 20,4 GB, клавиатура PS/2, мышь СТ        | 1 | 15 630,65 |
| 90  | 104000039  | Компьютер GA-6VEML, Celeron 1000, 128MB, HDD 20,4 GB, клавиатура PS/2, мышь СТ        | 1 | 15 630,65 |
| 91  | 104000041  | Компьютер GA-6VEML, Celeron 1000, 128MB, HDD 20,4 GB, клавиатура PS/2, мышь СТ        | 1 | 15 630,65 |
| 92  | 104000042  | Компьютер GA-6VEML, Celeron 1000, 128MB, HDD 20,4 GB, клавиатура PS/2, мышь СТ        | 1 | 15 630,65 |
| 93  | 1101040036 | Компьютер Intel Pentium E 2180  | 1 | 17 321,93 |
| 94  | M064       | Компьютер СТ ATX PRO Intel  | 1 | 18 374,04 |
| 95  | M047       | Компьютер СТ ATX PRO Asus   | 1 | 15 494,67 |
| 96  | M048       | Компьютер СТ ATX PRO Asus   | 1 | 15 494,67 |
| 97  | 306000037  | Кондиционер LG G 12 LH  | 1 | 16 000,00 |
| 98  | M070       | Кондиционер LG W12LHR с д/у (т/х) врезной   | 1 | 14 042,00 |
| 99  | 306000036  | Кондиционер-сплит Samsung серии AQ  | 1 | 15 590,00 |
| 100 | 1101040184 | Копировальный аппарат «Gestetner-2812»  | 1 | 7 257,00  |
| 101 | 114        | Микроскоп   | 1 | 8 316,00  |
| 102 | 115        | Микроскоп   | 1 | 8 316,00  |
| 103 | 104000007  | Микроскоп «Биомед-3»  | 1 | 12 238,80 |
| 104 | M021       | Микроскоп «Миктрон-104»   | 1 | 11 063,00 |
| 105 | M020       | Микроскоп «Миктрон-104»   | 1 | 11 063,00 |
| 106 | 304000017  | Микроскоп бинокулярный «Биомед-3»   | 1 | 12 550,00 |
| 107 | 304000019  | Микроскоп бинокулярный «Биомед-3»   | 1 | 12 550,00 |
| 108 | M016       | Микроскоп биологический «Биомед С»  | 1 | 6 210,00  |
| 109 | M014       | Микроскоп биологический «Биомед С1»   | 1 | 6 210,00  |
| 110 | M015       | Микроскоп биологический «Биомед С1»   | 1 | 6 210,00  |
| 111 | 204000038  | Микроскоп монокулярный «Биомед-2»   | 1 | 7 600,00  |
| 112 | 204000039  | Микроскоп монокулярный «Биомед-2»   | 1 | 7 600,00  |
| 113 | 104000002  | Многофункциональное устройство Canon/LaserBase MF3228 (A4/20ppm)                      | 1 | 7 920,30  |
| 114 | 204000029  | Многофункциональное устройство Canon  | 1 | 8 600,00  |
| 115 | 104000061  | Многофункциональное устройство Canon LaserBase I-Sensys MF4018 (принтер/копир/сканер) | 1 | 6 500,00  |
| 116 | 112        | Набор поликлинический   | 1 | 5 914,65  |
| 117 | 1101040223 | Принтер Samsung   | 1 | 5 883,00  |
| 118 | 104000059  | Принтер Canon LBP-2900 (A4.12 ppm.600x600. USB 2.0 2Mb) (7870A003)/Black              | 1 | 3 450,00  |
| 119 | 104000060  | Принтер Canon LBP-2900 (A4.12 ppm.600x600. USB 2.0. 2Mb) (7870A003)/Black             | 1 | 3 450,00  |
| 120 | 104000001  | Принтер Epson AcuLaser Color C 1100   | 1 | 13 017,44 |
| 121 | 01360234   | Принтер Epson LX 300  | 1 | 4 690,98  |
| 122 | M078       | Принтер HP LaserJet 1010 (12 стр./мин. 600 dpi USB 2.0, A4 (серийный № SCNFJ 407288)) | 1 | 5 664,58  |

|     |            |   |   |           |
|-----|------------|---|---|-----------|
| 123 | M079       | Принтер HP LaserJet 1010 (12 стр./мин.600 dpi USB 2.0, A4 (серийный №SCNFJ 407123))             | 1 | 5 664,58  |
| 124 | M0116      | Принтер HP LaserJet 1020  | 1 | 5 610,01  |
| 125 | 204000001  | Принтер HP LaserJet1018/A4/600dpi/12стр./мин.   | 1 | 4 350,30  |
| 126 | 01360263   | Принтер Samsung ML 1210   | 1 | 6 127,52  |
| 127 | 01360259   | Принтер Samsung ML 1210.F4  | 1 | 6 196,96  |
| 128 | 01360255   | Принтер Samsung ML-1210   | 1 | 6 283,20  |
| 129 | 01360266   | Принтер Xerox Phaser 3120   | 1 | 6 397,44  |
| 130 | 1101040209 | Принтер лазерный 6 л  | 1 | 3 411,73  |
| 131 | 304000012  | Принтер лазерный Canon LBP-2900 (A4.12 ppm. 600 dpi 2048 Kb.USB2.0)                             | 1 | 3 494,40  |
| 132 | 204000005  | Принтер лазерный HP LaserJet 1018   | 1 | 4 360,50  |
| 133 | 1101040211 | Принтер HP  | 1 | 4 426,80  |
| 134 | 1101040185 | Принтер Epson X-300   | 1 | 7 305,41  |
| 135 | 124        | Сканер HP 3200 C  | 1 | 6 534,72  |
| 136 | 304        | Сканер HP Scanjet   | 1 | 3 321,36  |
| 137 | 206000100  | Фантом головы с пищеводом и желудком  | 1 | 5 200,00  |
| 138 | 206000101  | Фантом головы с пищеводом и желудком  | 1 | 5 200,00  |
| 139 | 206000105  | Фантом головы с пищеводом и желудком  | 1 | 5 200,00  |
| 140 | 206000102  | Фантом руки (для обработки навыков внутривенных инъекций)                                       | 1 | 4 100,00  |
| 141 | 206000104  | Фантом таза (навыки постановки клизмы в/м инъекций обработки стомы)                             | 1 | 3 150,00  |
| 142 | 206000103  | Фантом таза (навыки постановки клизмы в/м инъекций обработки стомы)                             | 1 | 3 150,00  |
| 143 | 206000099  | Фантом таза (навыки постановки клизмы в/м инъекций обработки стомы)                             | 1 | 3 150,00  |
| 144 | 206000098  | Фантом таза (навыки постановки клизмы в/м инъекций обработки стомы)                             | 1 | 3 150,00  |
| 145 | M0144      | Фотокамера Nikon 5600   | 1 | 10 704,94 |
| 146 | 304000015  | Центрифуга CM-6   | 1 | 11 100,00 |
| 147 | 01350262   | Центрифуга ОПН-3  | 1 | 13 570,00 |
| 148 | 304000002  | Цифровая видеокамера Canon MV-890 (mini DV, 22xZoom 0.8Mpx стерео 2,7" DV)                      | 1 | 9 364,00  |
| 149 | 206000090  | Водонагреватель «Термекс» Н-80 V  | 1 | 5 386,00  |
| 150 | 106000003  | Доска ДКФ 11Э2010   | 1 | 5 481,00  |
| 151 | 106000002  | Доска 2000x1200 мел.  | 1 | 5 481,00  |
| 152 | 206000004  | Доска для информации меловая, магнитная, вращающаяся, зеленая в клетку, алюминиевая рама 93x150 | 1 | 6 113,42  |
| 153 | 106000019  | Доска ДК 15 з (меловая 2000x1000)   | 1 | 7 080,00  |
| 154 | 106000020  | Доска ДК 34 з (меловая, 5 рабочих поверхностей)   | 1 | 6 036,88  |
| 155 | 106000022  | Доска ДК 32 з (меловая, 5 рабочих поверхностей)   | 1 | 4 199,00  |
| 156 | 206000043  | Доска ДК 32 з (меловая, 5 рабочих поверхностей)   | 1 | 4 200,00  |
| 157 | m0147      | Доска ученическая   | 1 | 4 653,24  |
| 158 | m0148      | Доска ученическая   | 1 | 4 653,24  |
| 159 | 306000002  | Доска-флипчарт магнитная марк. 60x90 2307   | 1 | 3 060,00  |
| 160 | M065       | Кондиционер LG W 07 LC  | 1 | 6 489,07  |
| 161 | 306000016  | Кондиционер Elenberg  | 1 | 3 200,00  |
| 162 | 204000032  | Кондиционер General GC-S07 HR   | 1 | 12 000,00 |
| 163 | 306000001  | Кондиционер LG  | 1 | 4 860,00  |
| 164 | 106000009  | Кондиционер Samsung AW07P1A (п)   | 1 | 6 047,00  |
| 165 | 204000037  | Копир/принтер/сканер Toshiba e-Studio 166   | 1 | 31 806,00 |
| 166 | 306000039  | Сплит-система CARRTER   | 1 | 10 400,00 |
| 167 | 306000038  | Сплит-система CARRIER QCE 09  | 1 | 10 400,00 |
| 168 | 206000058  | Сплит-система LG SO7LHP   | 1 | 14 750,50 |
| 169 | 206000063  | Стол массажный с подголовником  | 1 | 7 500,00  |
| 170 | 106000001  | Стол массажный с подголовником  | 1 | 5 610,00  |
| 171 | 247        | Стол медицинский  | 2 | 6 101,08  |
| 172 | m0146      | ТОЗ тренажер для медицинской сестры   | 1 | 12 493,47 |
| 173 | 01630243   | Тренажер для медицинской сестры в костюме   | 1 | 10 237,47 |

|               |            |   |            |                   |
|---------------|------------|---|------------|-------------------|
| 174           | 106000013  | Фантом реанимационный                                     | 1          | 9 100,00          |
| 175           | 106000010  | Фантом руки (для отработки навыков внутривенных инъекций) | 1          | 3 100,00          |
| 176           | 1101060220 | Фантом головы   | 1          | 3 303,27          |
| 177           | 1101060219 | Фантом реанимационный                                     | 1          | 8 128,00          |
| 178           | 1101060218 | Фантом таза   | 1          | 2 159,00          |
| 179           | 206000073  | Холодильник Indesit SB 150-2                              | 1          | 13 890,00         |
| 180           | 206000019  | Холодильник Nord ДХ-431-7-040                             | 1          | 5 962,92          |
| 181           | 206000074  | Холодильник Vestel GN 260                                 | 1          | 9 890,00          |
| <b>Итого:</b> |            |   | <b>182</b> | <b>3340601,91</b> |

Приложение №9 к распоряжению  
Правительства области от 30 декабря 2010 года №469-Пр

**Перечень  
недвижимого имущества, закрепляемого за государственным автономным  
образовательным учреждением дополнительного профессионального образования  
«Саратовский областной базовый центр повышения квалификации работников здравоохранения»**

| № п/п         | Инвентарный номер | Наименование имущества     | Адрес                                      | Общая площадь (кв. м) | Год ввода в эксплуатацию | Балансовая стоимость (рублей) |
|---------------|-------------------|----------------------------|--|-----------------------|--------------------------|-------------------------------|
| 1.            | 1101020001        | Нежилое помещение, литер Н | г.Саратов, ул.им.Чернышевского Н.Г., д.141 | 168,7                 | 1917                     | 446 177,22                    |
| <b>Итого:</b> |                   |                            |  |                       |                          | <b>446 177,22</b>             |

Приложение №10 к распоряжению  
Правительства области от 30 декабря 2010 года №469-Пр

**Перечень  
особо ценного движимого имущества, закрепляемого за государственным автономным  
образовательным учреждением дополнительного профессионального образования  
«Саратовский областной базовый центр повышения квалификации работников здравоохранения»**

| № п/п | Инвентарный номер | Наименование имущества   | Количество | Балансовая стоимость (рублей) |
|-------|-------------------|--|------------|-------------------------------|
| 1.    | 00000010105003    | Автомашина ХД Elantra HYUNDAI (паспорт транспортного средства 61 МС 846706)                  | 1          | 469 022,00                    |
| 2.    | 000000101040019   | Копир Xerox Copy Centre C118   | 1          | 51 927,20                     |
| 3.    | 00000010105002    | Автомашина ВАЗ 21074 (паспорт транспортного средства 63 МВ 661165)                           | 1          | 165 743,00                    |
| 4.    | 00000010105001    | Автомашина ВАЗ 21310 (паспорт транспортного средства 63 КУ 896231)                           | 1          | 254 660,00                    |
| 5.    | 000000101040037   | Компьютер DECTEN   | 1          | 21 971,00                     |
| 6.    | 000000101040017   | Компьютер Intel Celeron  | 1          | 29 316,84                     |
| 7.    | 0000001380022     | Компьютер Intel Celeron 1200   | 1          | 26 037,18                     |
| 8.    | 000000101040006   | Компьютер Kraftway D2533   | 1          | 28 723,08                     |
| 9.    | 00000110104033    | Микроскоп бинокулярный G380  | 1          | 32 900,00                     |
| 10.   | 00000110104030    | Микроскоп бинокулярный G380  | 1          | 29 950,00                     |
| 11.   | 00000110104029    | Микроскоп бинокулярный G380  | 1          | 29 950,00                     |
| 12.   | 000001101040051   | Ноутбук MSI C*600 16"  | 1          | 24 102,00                     |
| 13.   | 000001101040045   | Электрокардиограф одноканальный с термопечатью и комбинированным питанием портативный «ЭКОР» | 1          | 24 400,00                     |
| 14.   | 000001630032      | Гараж металлический  | 1          | 18 535,93                     |
| 15.   | 000001630025      | Гараж металлический  | 1          | 10 345,86                     |
| 16.   | 000001380004      | Холодильник «Минск»  | 1          | 3 633,47                      |
| 17.   | 00000101060153    | Проектор Beng  | 1          | 34 222,00                     |
| 18.   | 000000101040023   | Компьютер Sofit PC Ultra Pentium D 820 2.8 GHz/D102 GGCL/ATI X1300/2*512Mb                   | 1          | 38 049,37                     |
| 19.   | 0000001380018     | Компьютер Celeron 1000/128   | 1          | 19 551,70                     |
| 20.   | 0000001380015     | Компьютер Celeron 766/128  | 1          | 23 716,70                     |

|               |                 |   |           |                   |
|---------------|-----------------|---|-----------|-------------------|
| 21.           | 000000101040028 | Компьютер Sofit PC Standart Celeron 326 (2.533 GHz)/ATI XPRESS 200/256Mb DDRII/80Gb/720 | 1         | 31 936,51         |
| 22.           | 000000101040022 | Компьютер Sofit PC Ultra Pentium D 820 2.8 GHz/ D102GGCL/ATI X1300/2*512Mb              | 1         | 39 839,47         |
| 23.           | 000000101040018 | Компьютер портативный Fujitsu Siemens Amilo Li-1720                                     | 1         | 28 952,70         |
| 24.           | 000001630037    | Копир SHARP-7800  | 1         | 36 138,24         |
| 25.           | 00000101060099  | Проектор мультимедийный   | 1         | 23 537,28         |
| 26.           | 00000101060073  | Фантом акушерский   | 1         | 3 420,00          |
| 27.           | 00000101060074  | Фантом реанимационный   | 1         | 6 840,00          |
| 28.           | 000001380023    | Компьютер Intel Celeron 1200  | 1         | 18 986,76         |
| 29.           | 000000101040001 | Компьютер Kraftway D2400  | 1         | 13 977,41         |
| 30.           | 000000101040002 | Компьютер Kraftway D2400  | 1         | 13 977,41         |
| 31.           | 000000101040004 | Монитор 713 N (SKS) L CD Silver 8 MS  | 1         | 9 765,89          |
| 32.           | 000000101040003 | Монитор 713 N (SKS) L CD Silver 8 MS  | 1         | 9 765,89          |
| 33.           | 0000001380020   | Принтер Canon LBR   | 1         | 10 124,52         |
| 34.           | 0000001380013   | Принтер Canon LBR-810   | 1         | 10 075,73         |
| 35.           | 000000101040007 | Сплит-система Samsung SH 12 ZWH серия CLASSIC   | 1         | 13 792,10         |
| 36.           | 0000001380021   | Сплит-система Samsung   | 1         | 18 819,00         |
| 37.           | 000001101040047 | Компьютер Celeron 1200 Intel  | 1         | 14 645,00         |
| 38.           | 000001101040036 | Компьютер Intel Celeron   | 1         | 15 874,00         |
| 39.           | 000001101040049 | Принтер HP LaserJet   | 1         | 4 931,00          |
| 40.           | 000001101040050 | Принтер HP LaserJet   | 1         | 4 931,00          |
| 41.           | 101040052       | Принтер/сканер/копир лазерный Samsung (A4)  | 1         | 6 869,00          |
| 42.           | 000001101040046 | Сплит-система DANTEX  | 1         | 16 764,00         |
| 43.           | 000001101040040 | Сплит-система GENERAL CLIMATE   | 1         | 15 022,00         |
| 44.           | 000001101040041 | Сплит-система GENERAL CLIMATE   | 1         | 15 022,00         |
| 45.           | 000001101040042 | Сплит-система GENERAL CLIMATE   | 1         | 15 022,00         |
| 46.           | 000001101040043 | Сплит-система GENERAL CLIMATE   | 1         | 15 522,00         |
| 47.           | 000001101040039 | Сплит-система GENERAL CLIMATE   | 1         | 15 022,00         |
| 48.           | 000000101040015 | Принтер HP LaserJet 1020.A4   | 1         | 4 888,86          |
| 49.           | 000000101040016 | Монитор 17" TFT Viewsonic VA712   | 1         | 8 416,02          |
| 50.           | 0000001380019   | Принтер Canon LBR-1120  | 1         | 10 124,52         |
| 51.           | 0000001380017   | Принтер Canon LBR-810   | 1         | 9 472,40          |
| 52.           | 000000101040027 | Принтер HP LaserJet HP Color LaserJet 1600  | 1         | 11 519,88         |
| 53.           | 0000001380012   | Принтер HP LaserJet 1100  | 1         | 15 627,08         |
| 54.           | 000000101040025 | Сканер Hewlett Epson Perfection V100 Photo (A4, 3200x9600 dpi.48 бит, 3.2D USB 2.0)     | 1         | 4 243,20          |
| 55.           | 000000101040021 | Цифровая видеочка DC 10 DVDkit  | 1         | 18 936,90         |
| 56.           | 000000101040020 | Цифровая фотокамера PowerShot A430 Grey 4Mpx.4 x Zoom1/8inch LCD.16Mb MMC.SD/MMC        | 1         | 5 278,80          |
| 57.           | 00000101060064  | Сканер Hewlett  | 1         | 3 075,93          |
| <b>Итого:</b> |                 |   | <b>57</b> | <b>1857913,83</b> |

## ПРАВИТЕЛЬСТВО САРАТОВСКОЙ ОБЛАСТИ

## РАСПОРЯЖЕНИЕ

от 30 декабря 2010 года №470-Пр

г. Саратов

**О внесении изменений в некоторые распоряжения  
Правительства Саратовской области**

1. Внести в распоряжение Правительства Саратовской области от 5 апреля 2010 года №93-Пр «О выделении денежных средств» следующие изменения:

в приложении:

пункт 308 исключить;

в позиции «Итого:» цифры «2939000,00» заменить цифрами «2936000,00».

2. Внести в распоряжение Правительства Саратовской области от 25 мая 2010 года №131-Пр «О выделении денежных средств» следующие изменения:

- в приложении:  
пункты 173, 353, 354, 362, 413, 425, 449, 453, 457 исключить;  
в позиции «Итого:» цифры «3524500,00» заменить цифрами «3505500,00».
3. Внести в распоряжение Правительства Саратовской области от 7 июня 2010 года №151-Пр «О выделении денежных средств» следующие изменения:  
в приложении:  
пункты 334, 360 исключить;  
в позиции «Итого:» цифры «2974500,00» заменить цифрами «2968500,00».
4. Внести в распоряжение Правительства Саратовской области от 7 июля 2010 года №182-Пр «О выделении денежных средств» следующие изменения:  
в приложении:  
пункты 693, 918, 921 исключить;  
в позиции «Итого:» цифры «5279400,00» заменить цифрами «5269400,00».
5. Внести в распоряжение Правительства Саратовской области от 18 октября 2010 года №338-Пр «О выделении денежных средств» следующие изменения:  
в приложении:  
пункты 72, 503, 526 исключить;  
в позиции «Итого:» цифры «2241700,00» заменить цифрами «2227700,00».
6. Внести в распоряжение Правительства Саратовской области от 16 ноября 2010 года №389-Пр «О выделении денежных средств» следующие изменения:  
в приложении:  
пункт 154 исключить;  
в позиции «Итого:» цифры «2290000,00» заменить цифрами «2285000,00».

**Губернатор области**

**П. Л. Ипатов**

# РАЗДЕЛ ШЕСТОЙ

## ПРАВИТЕЛЬСТВО САРАТОВСКОЙ ОБЛАСТИ МИНИСТЕРСТВО ТРАНСПОРТА И ДОРОЖНОГО ХОЗЯЙСТВА ПРИКАЗ

от 21 декабря 2010 года №272

г. Саратов

### Об утверждении паспорта государственной услуги государственного автономного учреждения «Детский оздоровительный лагерь – центр подготовки и отдыха юных автомобилистов «Орленок»

На основании постановления Правительства Саратовской области от 18 августа 2009 года №381-П «О государственных услугах, оказываемых областными государственными учреждениями за счет бюджетных ассигнований областного бюджета» ПРИКАЗЫВАЮ:

1. Утвердить паспорт государственной услуги, оказываемой государственным автономным учреждением «Детский оздоровительный лагерь – центр подготовки и отдыха юных автомобилистов «Орленок» за счет бюджетных ассигнований областного бюджета согласно приложению.
2. Отделу организационной работы (Котельникова Е.А.):  
обеспечить размещение Перечня на официальном портале Правительства Саратовской области;  
направить копию приказа в министерство информации и печати Саратовской области для официального опубликования.
3. Отделу правовой работы, государственной службы и кадров (Закатнова Г.В.) в семидневный срок после подписания направить копию приказа, в том числе в электронном виде, в Управление Министерства юстиции Российской Федерации по Саратовской области.
4. Контроль исполнения приказа возложить на и.о. первого заместителя министра по транспортному комплексу И.А. Козаченко.

Министр

И. А. Панков

Приложение  
к приказу министерства транспорта и дорожного хозяйства  
Саратовской области от 21 декабря 2010 г. №272

#### Паспорт государственной услуги (работы), оказываемой (выполняемой) государственными учреждениями Саратовской области, подведомственными

Министерство транспорта и дорожного хозяйства Саратовской области

(наименование главного распорядителя средств областного бюджета)

Проведение профильных смен юных инспекторов движения для детей и подростков Саратовской области  
(наименование государственной услуги)

045005  
(код услуги)

#### I. Основные сведения о государственной услуге

**Правовые основы оказания государственной услуги (выписка из реестра расходных обязательств главного распорядителя областного бюджета):**

|   |  |                             |
|---|--|-----------------------------|
| Федеральный закон от 06.10.1999 № 184-ФЗ «Об общих принципах организации законодательных (представительных) и исполнительных органов государственных органов государственной власти субъектов Российской Федерации»   | пп. 14.1<br>п. 2 ст. 26.3                      | 19.10.1999<br>не установлен |
| Федеральный закон от 10.07.1992 № 3266-1 «Об образовании»<br>(наименование и реквизиты нормативного правового акта, договора соглашения Российской Федерации)   | п.6.3 ч.1 ст. 29                               | 30.07.1992<br>не установлен |
| Закон Саратовской области от 26.11.2010 г. №201-ЗСО «Об областном бюджете на 2011 год»  | приложение 7                                   | 01.01.2011<br>по 31.12.2011 |
| Приказ министерства транспорта и дорожного хозяйства (ведомственный нормативный акт) от 17.12.2010 №268 «Об утверждении Перечня государственных услуг»<br>(наименование и реквизиты нормативного правового акта, договора, соглашения Саратовской области)  | в целом  | 01.01.2011<br>по 31.12.2011 |
| Оказание в соответствии с государственным заданием государственных услуг по созданию условий по проведению профильных смен юных инспекторов движения для детей и подростков Саратовской области ГАУ «Детский оздоровительный лагерь – центр подготовки и отдыха юных автомобилистов Орленок»<br>(наименование расходного обязательства) | 045 042.00.0<br>(код расходного обязательства) |                             |

**2. Категории физических и (или) юридических лиц, являющихся потребителями государственной услуги:**

Дети и подростки 10 – 15 лет, активисты ЮИД

(наименование категорий физических и (или) юридических лиц, являющихся потребителями государственной услуги)

**3. Государственные учреждения, оказывающие государственную услугу:**

Государственное автономное учреждение Саратовской области «Детский оздоровительный лагерь – центр подготовки и отдыха юных автомобилистов «Орленок»

(Общее наименование вида, типа государственных учреждений, оказываемых государственную услугу)

**4. Содержание государственной услуги:**

Проведение профильных смен юных инспекторов движения для детей и подростков Саратовской области

(описание государственной услуги)

**5. Сроки, деятельность, периодичность оказания потребителям государственной услуги:**

Круглогодично

(описание сроков, деятельности, периодичности оказания государственной услуги)

**6. Единица измерения показателей объема оказания государственной услуги потребителями:**

Человеко/день

(наименование единиц измерения оказания государственной услуги потребителям)

**7. Стоимость оказания потребителям государственной услуги:**

Стоимость утверждается приказом по ГАУ «Орленок»

(указывается, оказывается государственная услуга безвозмездно либо по ценам (тарифам), устанавливаемым в порядке, определенном нормативным правовым актом области (указываются наименование и реквизиты нормативного правового акта области))

**8. Ожидаемый результат оказания государственной услуги:**

Удовлетворение потребности в проведении профильных смен юных инспекторов движения для детей и подростков Саратовской области, получение навыков безопасного поведения на дорогах

(описание результата оказания государственной услуги потребителя)

**9. Условия досрочного прекращения либо отказа в оказании потребителям государственной услуги:**

В соответствии с законодательством Российской Федерации и Саратовской области

(описание условий прекращения либо отказа в оказании потребителям государственной услуги со ссылкой на нормативные правовые акты Российской Федерации и (или) области)

**II. Требования к качеству оказания государственной услуги****1. Требования к материально-техническому обеспечению оказания государственной услуги:**

Наличие помещений, соответствующих санитарно-гигиеническим нормам, оснащенных мебелью, оборудованием и иным имуществом, в соответствии с законодательством Российской Федерации.

Соблюдение мер противопожарной и антитеррористической безопасности.

**2. Требования к уровню кадрового обеспечения оказания государственной услуги:**

Наличие специалистов, имеющих соответствующую профессиональную подготовку, аттестованных в установленном порядке, имеющих специальные профессиональные навыки и опыт, необходимые для оказания услуги

**3. Требование к обеспечению доступности потребителям государственной услуги:**

Режим работы учреждения в соответствии со СНиП и коллективным договором

**4. Требования к информационному обеспечению потребителей государственной услуги:**

Размещение информации в средствах массовой информации, на сайте, наличие информационных щитов, распространение буклетов, флаеров, листовок

**5. Требования к организации учета мнения потребителей государственной услуги:**

Проведение мониторинга путем письменного анкетирования, устного опроса потребителей услуги;

По завершении заезда проведение анализа данных полученных в ходе мониторинга;

Письменное и устное обращение физических и юридических лиц

**6. Иные требования, необходимые для обеспечения оказания государственной услуги:**

Не имеется

**III. Дополнительные сведения о государственной услуге**

Не имеется

**ПРАВИТЕЛЬСТВО САРАТОВСКОЙ ОБЛАСТИ**  
**МИНИСТЕРСТВО ТРАНСПОРТА И ДОРОЖНОГО ХОЗЯЙСТВА**  
**ПРИКАЗ**

от 21 декабря 2010 года №273

г. Саратов

**Об утверждении паспорта государственной услуги государственного автономного образовательного учреждения дополнительного профессионального образования (повышения квалификации) специалистов Саратовской области «Учебный центр транспортной отрасли»**

На основании постановления Правительства Саратовской области от 18 августа 2009 года №381-П «О государственных услугах, оказываемых областными государственными учреждениями за счет бюджетных ассигнований областного бюджета» ПРИКАЗЫВАЮ:

1. Утвердить паспорт государственной услуги, оказываемой государственным автономным образовательным учреждением дополнительного профессионального образования (повышения квалификации) специалистов Саратовской области «Учебный центр транспортной отрасли» за счет бюджетных ассигнований областного бюджета согласно приложению.
2. Отделу организационной работы (Котельникова Е.А.):  
обеспечить размещение Перечня на официальном портале Правительства Саратовской области;  
направить копию приказа в министерство информации и печати Саратовской области для официального опубликования.
3. Отделу правовой работы, государственной службы и кадров (Закатнова Г.В.) в семидневный срок после подписания направить копию приказа, в том числе в электронном виде, в Управление Министерства юстиции Российской Федерации по Саратовской области.
4. Контроль исполнения приказа возложить на и.о. первого заместителя министра по транспортному комплексу И.А. Козаченко.

Министр

И. А. Панков

Приложение  
к приказу министерства транспорта и дорожного хозяйства  
Саратовской области от 21 декабря 2010 г. №273

**ПАСПОРТ**  
**государственной услуги (работы), оказываемой (выполняемой) государственными учреждениями**  
**Саратовской области, подведомственными**

Министерство транспорта и дорожного хозяйства области  
(наименование главного распорядителя средств областного бюджета)

Обучение водителей автотранспортных средств в области безопасности дорожного движения  
(наименование государственной услуги)

045004  
(код услуги)

**I. Основные сведения о государственной услуге**

**Правовые основы оказания государственной услуги (выписка из Реестра расходных обязательств главного распорядителя средств областного бюджета):**

|   |                      |                                  |
|---|----------------------|----------------------------------|
| Федеральный закон от 10.12.1995 г. № 196-ФЗ (с изменениями и дополнениями) «О безопасности дорожного движения»  | Ст.3,5,6 п.п.3       | 10.12.1995 г.,<br>Бессрочный     |
| Указ Президента Российской Федерации от 22.09.2005 г. № 1042 «О первоочередных мерах по обеспечению безопасности дорожного движения»  | Ст.1,п.В             | 22.09.2006 г.                    |
| Федеральный закон от 06.10.1999 г. № 184-ФЗ (в ред. От 10.05.2007 г.) «Об общих принципах организации законодательных (представительных) и исполнительных органов Государственной власти субъектов РФ»  | Ст.26.3 п.п.14.1 п.2 | 19.10.1999 г.                    |
| Приказ (ведомственный нормативный акт) от 16.12.2009 г. № 129 «Об утверждении Перечня государственных услуг, оказываемых государственными учреждениями Саратовской области, подведомственными министерству по развитию транспортного комплекса области» | в целом              | 16.12.2009 г.<br>не установлен   |
| Закон Саратовской области от 26.11.2009 г. № 182-ЗСО «Об областном бюджете на 2010 год».  | Прил. 7              | 01.01.2010 г.–<br>31.12.2010 г.. |

|   |  |  |
|---|--|--|
| Федеральный закон от 10.07.1992 № 3266-1 «Об образовании»   | п.6.4 ч.1 ст. 29                                 | 30.07.1992<br>не установлен              |
| (наименование и реквизиты нормативного правового акта, соглашения Российской Федерации)   | (номер статьи, части, пункта, подпункта, абзаца) | (дата вступления в силу и срок действия) |
| Оказание в соответствии с государственным заданием государственных услуг по обучению водителей автотранспортных средств в области безопасности дорожного движения Государственного автономного образовательного учреждения дополнительного профессионального образования (повышения квалификации) специалистов Саратовской области «Учебный центр транспортной отрасли» |  | 045 073.00.0                             |
| (наименование расходного обязательства)   |  | (код расходного обязательства)           |

## 2. Категории физических и (или) юридических лиц, являющихся потребителями государственной услуги:

Водители транспортных средств различных категорий

(наименование категорий физических и (или) юридических лиц, являющихся потребителями государственной услуги)

## 3. Государственные учреждения, оказывающие государственную услугу:

Учреждение дополнительного профессионального образования (повышения квалификации) специалистов

(общее наименование вида, типа государственных учреждений, оказывающих государственную услугу)

## 4. Содержание государственной услуги:

Реализация образовательных программ подготовки, переподготовки, повышения квалификации рабочих, специалистов и руководящих работников автомобильной и иных отраслей, соответствующего уровня и квалификации в области безопасности дорожного движения.

(описание государственной услуги)

## 5. Сроки, длительность, периодичность оказания потребителям государственной услуги:

В соответствии с учебными планами по видам подготовки

(описание сроков, длительности, периодичности оказания государственной услуги потребителям)

## 6. Единицы измерения показателей объема оказания государственной услуги потребителям:

Количество человек, обучаемых по установленным учебным программам

(наименование единиц измерения оказания государственной услуги потребителям)

## 7. Стоимость оказания потребителям государственной услуги:

Стоимость оказания услуг потребителям устанавливается приказом руководителя учреждения в соответствии с Уставом Государственного автономного образовательного учреждения дополнительного профессионального образования (повышения квалификации) специалистов Саратовской области «Учебный центр транспортной отрасли»

(указывается, оказывается государственная услуга безвозмездно либо по ценам (тарифам), устанавливаемым в порядке, определенном нормативным правовым актом области (указываются наименование и реквизиты нормативного правового акта области))

## 8. Ожидаемый результат оказания государственной услуги (в случае возможности его описания):

Получение знаний по совершенствованию профессионального мастерства водителей автотранспортных средств в области безопасности дорожного движения

(описание результата оказания государственной услуги потребителю)

## 9. Условия досрочного прекращения либо отказа в оказании потребителям государственной услуги (в случае наличия таких условий):

Медицинские показания, отказ потребителя от получения услуги.

(описание условий прекращения либо отказа в оказании потребителям государственной услуги со ссылкой на нормативные правовые акты Российской Федерации и (или) области)

## II. Требования к качеству оказания государственной услуги:

### 1. Требования к материально-техническому обеспечению оказания государственной услуги

Наличие помещений, соответствующих санитарно-гигиеническим нормам. Соблюдение мер противопожарной и антитеррористической безопасности. Наличие учебного пособия и оборудования.  
Наличие транспортных и других средств для оказания услуг.

### 2. Требования к уровню кадрового обеспечения оказания государственной услуги

Наличие специалистов, имеющих соответствующую профессиональную подготовку, аттестация проходит в установленном порядке, имеющих специальные профессиональные навыки и опыт, необходимые для оказания услуги.

### 3. Требования обеспечения доступности потребителям государственной услуги

Учреждение обеспечивает потребителей доступной и достоверной информацией, включающей в себя сведения о наименовании учреждения, его местонахождении (месте его государственной регистрации) путем размещения в учреждении в удобном для обозрения месте информационного стенда.  
Режим работы учреждения с 8.00 до 17.00

### 4. Требования к информационному обеспечению потребителей государственной услуги

Учреждение обеспечивает граждан бесплатной, доступной и достоверной информацией, предоставляемой в виде вывесок, продвижение государственной услуги посредством социальной рекламы, афиш, баннеров, буклетов, СМИ, сайта.

**5. Требования к организации учета мнения потребителей государственной услуги**

Наличие книги жалоб, ежегодное анкетирование потребителей

**6. Иные требования, необходимые для обеспечения оказания государственной услуги**

Не имеется

\* - Если возможно определить

**III. Дополнительные сведения о государственной услуге**

**ПРАВИТЕЛЬСТВО САРАТОВСКОЙ ОБЛАСТИ  
МИНИСТЕРСТВО ТРАНСПОРТА И ДОРОЖНОГО ХОЗЯЙСТВА  
ПРИКАЗ**

от 21 декабря 2010 года №274

г. Саратов

**Об утверждении паспорта государственной услуги  
государственного автономного образовательного  
учреждения дополнительного образования детей  
«Специализированная юношеская автомобильная школа»**

На основании постановления Правительства Саратовской области от 18 августа 2009 года №381-П «О государственных услугах, оказываемых областными государственными учреждениями за счет бюджетных ассигнований областного бюджета» ПРИКАЗЫВАЮ:

1. Утвердить паспорт государственной услуги, оказываемой государственным автономным образовательным учреждением дополнительного образования детей «Специализированная юношеская автомобильная школа» за счет бюджетных ассигнований областного бюджета согласно приложению.

2. Отделу организационной работы (Котельникова Е.А.):

обеспечить размещение Перечня на официальном портале Правительства Саратовской области;

направить копию приказа в министерство информации и печати Саратовской области для официального опубликования.

3. Отделу правовой работы, государственной службы и кадров (Закатнова Г.В.) в семидневный срок после подписания направить копию приказа, в том числе в электронном виде, в Управление Министерства юстиции Российской Федерации по Саратовской области.

4. Контроль исполнения приказа возложить на и.о. первого заместителя министра по транспортному комплексу И.А. Козаченко.

**Министр**

**И. А. Панков**

Приложение  
к приказу министерства транспорта и дорожного хозяйства  
Саратовской области от 21 декабря 2010 г. №274

**ПАСПОРТ  
государственной услуги (работы), оказываемой (выполняемой) государственными учреждениями  
Саратовской области, подведомственными**

Министерство транспорта и дорожного хозяйства области

(наименование главного распорядителя средств областного бюджета)

Организация и проведение учебно-тренировочного процесса, спортивных мероприятий и автопробегов

(наименование государственной услуги)

045006

(код услуги)

## I. Основные сведения о государственной услуге

### 1. Правовые основы оказания государственной услуги (выписка из Реестра расходных обязательств главного распорядителя средств областного бюджета):

|   |  |  |
|---|--|--|
| Федеральный закон от 10.07.1992 г. № 3266-1 (с изменениями и дополнениями) «Об образовании»   | Ст.29 п.п.6.3 ч.1                                | 10.07.1992 г.,<br>Бессрочный             |
| Федеральный закон от 06.10.1999 г. № 184-ФЗ (в ред. от 10.05.2007г.) «Об общих принципах организации законодательных (представительных) и исполнительных органов Государственной власти субъектов РФ»   | Ст.26.3 п.п.14.1 п.2                             | 19.10.1999г.                             |
| Закон Саратовской области от 26.11.2010 г. № 201-ЗСО «Об областном бюджете на 2011 год»   | приложение 7                                     | 01.01.2011<br>по 31.12.2011              |
| Приказ министерства транспорта и дорожного хозяйства (ведомственный нормативный акт) от 17.12.2010 № 268 «Об утверждении Перечня государственных услуг»   | в целом  | 01.01.2011<br>по 31.12.2011              |
| (наименование и реквизиты нормативного правового акта, соглашения Российской Федерации)   | (номер статьи, части, пункта, подпункта, абзаца) | (дата вступления в силу и срок действия) |
| Организация дополнительного профессионального образования детей и подростков в транспортной отрасли Государственного автономного образовательного учреждения дополнительного образования детей «Специализированная юношеская автомобильная школа» |  | 045 034.00. 0                            |
| (наименование расходного обязательства)   |  | (код расходного обязательства)           |

### 2. Категории физических и (или) юридических лиц, являющихся потребителями государственной услуги:

Дети и подростки от 14 до 18 лет, проживающие на территории Саратовской области

(наименование категорий физических и (или) юридических лиц, являющихся потребителями государственной услуги)

### 3. Государственные учреждения, оказывающие государственную услугу:

Учреждение дополнительного образования детей

(общее наименование вида, типа государственных учреждений, оказывающих государственную услугу)

### 4. Содержание государственной услуги:

Реализация образовательных программ подготовки дополнительного профессионального образования детей и подростков в транспортной отрасли, массовое вовлечение молодежи в систематические занятия техническими видами спорта.

(описание государственной услуги)

### 5. Сроки, длительность, периодичность оказания потребителям государственной услуги:

В соответствии с учебными планами по видам подготовки

(описание сроков, длительности, периодичности оказания государственной услуги потребителям)

### 6. Единицы измерения показателей объема оказания государственной услуги потребителям:

Количество человек, обучаемых по установленным учебным программам

(наименование единиц измерения оказания государственной услуги потребителям)

### 7. Стоимость оказания потребителям государственной услуги:

Стоимость оказания услуг потребителям устанавливается приказом руководителя учреждения в соответствии с Уставом Государственного автономного образовательного учреждения дополнительного образования детей «Специализированная юношеская автомобильная школа»

(указывается, оказывается государственная услуга безвозмездно либо по ценам (тарифам), устанавливаемым в порядке, определенном нормативным правовым актом области (указываются наименование и реквизиты нормативного правового акта области))

### 8. Ожидаемый результат оказания государственной услуги (в случае возможности его описания):

Получение дополнительного профессионального образования в транспортной отрасли

(описание результата оказания государственной услуги потребителю)

### 9. Условия досрочного прекращения либо отказа в оказании потребителям государственной услуги (в случае наличия таких условий):

Медицинские показания, отказ потребителя от получения услуги.

(описание условий прекращения либо отказа в оказании потребителям государственной услуги со ссылкой на нормативные правовые акты Российской Федерации и (или) области)

## II. Требования к качеству оказания государственной услуги:

### 1. Требования к материально-техническому обеспечению оказания государственной услуги

Наличие помещений, соответствующих санитарно-гигиеническим нормам. Соблюдение мер противопожарной и антитеррористической безопасности. Наличие учебного пособия и оборудования.  
Наличие транспортных и других средств для оказания услуг.

### 2. Требования к уровню кадрового обеспечения оказания государственной услуги

Наличие специалистов, имеющих соответствующую профессиональную подготовку, аттестация проходит в установленном порядке, имеющих специальные профессиональные навыки и опыт, необходимые для оказания услуги.

**3. Требования обеспечения доступности потребителям государственной услуги**

Учреждение обеспечивает потребителей доступной и достоверной информацией, включающей в себя сведения о наименовании учреждения, его местонахождении (месте его государственной регистрации) путем размещения в учреждении в удобном для обозрения месте информационного стенда.  
Режим работы учреждения с 8.00 до 17.00

**4. Требования к информационному обеспечению потребителей государственной услуги**

Учреждение обеспечивает граждан бесплатной, доступной и достоверной информацией, предоставляемой в виде вывесок, продвижение государственной услуги посредством социальной рекламы, афиш, баннеров, буклетов, СМИ.

**5. Требования к организации учета мнения потребителей государственной услуги**

Наличие книги жалоб, ежегодное анкетирование потребителей

**6. Иные требования, необходимые для обеспечения оказания государственной услуги**

Не имеется

\* - Если возможно определить

**III. Дополнительные сведения о государственной услуге**

Государственное автономное образовательное учреждение дополнительного образования детей «Специализированная юношеская автомобильная школа» проводит соревнования, турниры, формирует сборные команды, участвует в городских, областных, Всероссийских и Международных спортивных мероприятиях и автопробегах по автомногоборью из числа учащихся учреждения.

**ПРАВИТЕЛЬСТВО САРАТОВСКОЙ ОБЛАСТИ  
МИНИСТЕРСТВО СЕЛЬСКОГО ХОЗЯЙСТВА  
ПРИКАЗ**

от 27 декабря 2010 года № 194

г. Саратов

**О внесении изменений в приказ министерства сельского хозяйства Саратовской области от 22 марта 2010 года № 30**

На основании Положения о министерстве сельского хозяйства Саратовской области, утвержденного Постановлением Правительства области от 17.11.2006 года № 354-П «Вопросы министерства сельского хозяйства Саратовской области», во исполнение постановления Правительства Саратовской области от 18 августа 2009 года № 381-П «О государственных услугах, оказываемых областными государственными учреждениями за счет бюджетных ассигнований областного бюджета» ПРИКАЗЫВАЮ:

1. Внести в приложение к приказу министерства сельского хозяйства Саратовской области от 22 марта 2010 года № 30 «Об утверждении перечня государственных услуг, оказываемых областными государственными учреждениями, подведомственными министерству сельского хозяйства, за счет бюджетных ассигнований областного бюджета» следующие изменения:

в строке «009-003» графу 2 изложить в следующей редакции: «Услуги по оказанию помощи сельхозтоваропроизводителям Саратовской области и иным производителям продуктов питания Саратовской области в реализации производимой продукции»;

в строке «009-003» графу 3 изложить в следующей редакции: «Оказание услуг по организации реализации сельскохозяйственной продукции и продуктов питания, организация и управление деятельностью сельскохозяйственного рынка».

2. Управлению кадровой политики, правовой и административной работы обеспечить опубликование настоящего приказа в установленном порядке.

3. Контроль за исполнением настоящего приказа возложить на первого заместителя министра сельского хозяйства области Гриднева И.М.

Министр

А. В. Игонькин

**ПРАВИТЕЛЬСТВО САРАТОВСКОЙ ОБЛАСТИ**  
**МИНИСТЕРСТВО СЕЛЬСКОГО ХОЗЯЙСТВА**  
**ПРИКАЗ**

от 27 декабря 2010 года № 195

г. Саратов

**О внесении изменений в приказ министерства сельского хозяйства Саратовской области от 31 марта 2010 года № 35**

На основании Положения о министерстве сельского хозяйства Саратовской области, утвержденного Постановлением Правительства области от 17.11.2006 года № 354-П «Вопросы министерства сельского хозяйства Саратовской области», во исполнение постановления Правительства Саратовской области от 18 августа 2009 года № 381-П «О государственных услугах, оказываемых областными государственными учреждениями за счет бюджетных ассигнований областного бюджета» ПРИКАЗЫВАЮ:

1. Внести в приказ министерства сельского хозяйства Саратовской области от 31 марта 2010 года № 35 «Об утверждении требований к качеству государственных услуг и паспортов государственных услуг, оказываемых областными государственными учреждениями, подведомственными министерству сельского хозяйства, за счет бюджетных ассигнований областного бюджета» следующие изменения:

в приложении № 4:

слова «услуги по оказанию помощи сельхозтоваропроизводителям и предприятиям Саратовской области в реализации производимой продукции» заменить словами «услуг по оказанию помощи сельхозтоваропроизводителям Саратовской области и иным производителям продуктов питания Саратовской области в реализации производимой продукции» в соответствующих падежах;

слова «услуг по реализации сельскохозяйственной продукции и продукции перерабатывающих предприятий Саратовской области» заменить словами «услуг по организации реализации сельскохозяйственной продукции и продуктов питания» в соответствующих падежах.

2. Управлению кадровой политики, правовой и административной работы обеспечить опубликование настоящего приказа в установленном порядке.

3. Контроль за исполнением настоящего приказа возложить на первого заместителя министра сельского хозяйства области Гриднева И.М.

**Министр****А. В. Игонькин**

**ПРАВИТЕЛЬСТВО САРАТОВСКОЙ ОБЛАСТИ**  
**МИНИСТЕРСТВО СЕЛЬСКОГО ХОЗЯЙСТВА**  
**ПРИКАЗ**

от 29 декабря 2010 года № 199

г. Саратов

**О внесении изменений в приказ министерства сельского хозяйства области от 5 февраля 2010 года № 15**

Во исполнение постановления Правительства Саратовской области от 28 января 2010 года № 33-П «Об утверждении Положения о предоставлении в 2010 году субсидий из областного бюджета на государственную поддержку сельского хозяйства» (с изменениями и дополнениями) ПРИКАЗЫВАЮ:

1. Внести в приказ министерства сельского хозяйства Саратовской области от 05 февраля 2010 года № 15 «О реализации постановления Правительства области от 28 января 2010 года № 33-П «Об утверждении Положения о предоставлении в 2010 году субсидий из областного бюджета на государственную поддержку сельского хозяйства» следующие изменения:

абзац первый пункта 1 после цифры «-81» дополнить цифрами «, 82-84»;

пункт 3 дополнить абзацами следующего содержания:

«Утвердить форму информации о наличии маточного поголовья крупного рогатого скота специализированных и наиболее перспективных интенсивных пород (коров) на 1 декабря 2010 года согласно приложению № 85.

Утвердить форму информации о численности коров молочного направления продуктивности на 1 декабря 2010 года согласно приложению № 86.»;

приложение № 24 изложить в новой редакции согласно приложению № 1 к настоящему приказу;

дополнить приказ приложениями № 82-86 согласно приложениям № 2-6 к настоящему приказу.

2. Управлению кадровой политики, правовой и административной работы обеспечить опубликование настоящего приказа в установленном порядке.

3. Контроль за исполнением настоящего приказа оставляю за собой.

**Министр****А. В. Игонькин**

Приложение № 1 к приказу  
министерства сельского хозяйства области  
от 29 декабря 2010 г. № 199

«Приложение № 24 к приказу  
министерства сельского хозяйства области  
от 5 февраля 2010 г. № 15

**Справка-расчет  
на предоставление в 2010 году субсидий за счет средств федерального бюджета на поддержку  
молочного скотоводства (компенсацию части стоимости за приобретение в 2010 году  
одного или нескольких видов оборудования: технологического оборудования для навозоудаления,  
поения, кормления, оборудования, улучшающего условия содержания, климат-контроля,  
доения коров (в том числе оборудования, обеспечивающего бесперебойную работу доильных залов)  
и охлаждения молока для молочных комплексов (ферм))**

(ИНН, ОКАТО и наименование получателя субсидий, района)  
за период \_\_\_\_\_

| Наименование<br>оборудования | Стоимость<br>приобретения<br>руб. | Ставка субсидии,<br>% | Сумма субсидий к выплате,<br>тыс. рублей (гр2.хгр3):100%,<br>руб. |
|------------------------------|-----------------------------------|-----------------------|---|
| 1                            | 2                                 | 3                     | 4   |
|                              |                                   |                       |   |

Руководитель получателя субсидий \_\_\_\_\_ (подпись) \_\_\_\_\_ (Ф.И.О.)

Главный бухгалтер получателя субсидий \_\_\_\_\_ (подпись) \_\_\_\_\_ (Ф.И.О.)

М.П.  
«\_\_\_» \_\_\_\_\_ 2010 г.

Министр сельского хозяйства \_\_\_\_\_ (подпись) \_\_\_\_\_ (Ф.И.О.)

Заместитель министра сельского хозяйства  
по экономике и финансам \_\_\_\_\_ (подпись) \_\_\_\_\_ (Ф.И.О.)

Заместитель министра – начальник управления  
развития животноводства \_\_\_\_\_ (подпись) \_\_\_\_\_ (Ф.И.О.)»

Приложение № 2 к приказу  
министерства сельского хозяйства области  
от 29 декабря 2010 г. № 199

«Приложение № 82 к приказу  
министерства сельского хозяйства области  
от 5 февраля 2010 г. № 15

**Справка-расчет  
на предоставление в 2010 году субсидий за счет средств областного бюджета  
на компенсацию части затрат на содержание маточного поголовья  
крупного рогатого скота специализированных и наиболее перспективных  
интенсивных мясных пород (коров)**

(ИНН/ОКАТО и наименование хозяйства, района)  
за период \_\_\_\_\_ 20\_\_ год

| Численность поголовья коров<br>на 01.12.2010 г., голов | Ставка субсидии,<br>руб. за 1 физ. гол. | Причисляется к выплате,<br>руб. | Сумма субсидий<br>к выплате, руб. |
|--|---|---------------------------------|-----------------------------------|
|  |   |                                 |                                   |

Руководитель хозяйства \_\_\_\_\_ (подпись) \_\_\_\_\_ (Ф.И.О.)

Главный бухгалтер хозяйства \_\_\_\_\_ (подпись) \_\_\_\_\_ (Ф.И.О.)

М.П.  
«\_\_\_» \_\_\_\_\_ 2010 г.

Министр сельского хозяйства \_\_\_\_\_ (подпись) \_\_\_\_\_ (Ф.И.О.)

Заместитель министра по экономике и финансам

(подпись)

(Ф.И.О.)

Заместитель министра – начальник управления  
развития животноводства

(подпись)

(Ф.И.О.)»

Приложение №3 к приказу  
министерства сельского хозяйства области  
от 29 декабря 2010 г. № 199«Приложение №83 к приказу  
министерства сельского хозяйства области  
от 5 февраля 2010 г. № 15

**Справка-расчет  
на предоставление в 2010 году субсидий за счет средств федерального бюджета  
на поддержку мясного скотоводства (на содержание маточного поголовья  
крупного рогатого скота специализированных и наиболее перспективных  
интенсивных мясных пород (коров)**

(ИНН/ОКАТО и наименование хозяйства, района)

за период \_\_\_\_\_ 20\_\_ год

| Численность поголовья коров<br>на 01.12.2010 г., голов | Ставка субсидии,<br>руб. за 1 физ. гол. | Причитается к выплате,<br>руб. | Сумма субсидий к выплате,<br>руб. |
|--|---|--------------------------------|-----------------------------------|
|  |   |                                |                                   |

Руководитель хозяйства

(подпись)

(Ф.И.О.)

Главный бухгалтер хозяйства

(подпись)

(Ф.И.О.)

М.П.

« \_\_\_\_ » \_\_\_\_\_ 2010 г.

Министр сельского хозяйства

(подпись)

(Ф.И.О.)

Заместитель министра по экономике и финансам

(подпись)

(Ф.И.О.)

Заместитель министра – начальник управления  
развития животноводства

(подпись)

(Ф.И.О.)»

Приложение №4 к приказу  
министерства сельского хозяйства области  
от 29 декабря 2010 г. № 199«Приложение №84 к приказу  
министерства сельского хозяйства области  
от 5 февраля 2010 г. № 15

**Справка-расчет  
на предоставление в 2010 году субсидий за счет средств федерального бюджета  
на поддержку молочного скотоводства (на содержание маточного поголовья крупного рогатого скота (коров)**

(ИНН/ОКАТО и наименование хозяйства, района)

за период \_\_\_\_\_ 20\_\_ год

| Численность поголовья коров<br>на 01.12.2010 г., голов | Ставка субсидии,<br>руб. за 1 физ. гол. | Причитается к выплате,<br>руб. | Сумма субсидий к выплате,<br>руб. |
|--|---|--------------------------------|-----------------------------------|
|  |   |                                |                                   |

Руководитель хозяйства

(подпись)

(Ф.И.О.)

Главный бухгалтер хозяйства

(подпись)

(Ф.И.О.)

М.П.

« \_\_\_\_ » \_\_\_\_\_ 2010 г.

Министр сельского хозяйства

\_\_\_\_\_ (подпись)

\_\_\_\_\_ (Ф.И.О.)

Заместитель министра по экономике и финансам

\_\_\_\_\_ (подпись)

\_\_\_\_\_ (Ф.И.О.)

Заместитель министра – начальник управления  
развития животноводства

\_\_\_\_\_ (подпись)

\_\_\_\_\_ (Ф.И.О.)»

Приложение №5 к приказу  
министерства сельского хозяйства области  
от 29 декабря 2010 г. № 199

«Приложение №85 к приказу  
министерства сельского хозяйства области  
от 5 февраля 2010 г. № 15

**Информация  
о наличии маточного поголовья крупного рогатого скота специализированных  
и наиболее перспективных интенсивных мясных пород (коров)  
на 1 декабря 2010 года**

\_\_\_\_\_ (наименование хозяйства, района)

| Наименование поголовья | Наличие, голов   |                  |
|------------------------|------------------|------------------|
|                        | на 01.12.2009 г. | на 01.12.2010 г. |
| <b>коровы</b>          |                  |                  |

Руководитель хозяйства

\_\_\_\_\_ (подпись)

\_\_\_\_\_ (Ф.И.О.)

Главный бухгалтер хозяйства

\_\_\_\_\_ (подпись)

\_\_\_\_\_ (Ф.И.О.)

М.П.

«\_\_\_» \_\_\_\_\_ 2010 г.

»

Приложение №6 к приказу  
министерства сельского хозяйства области  
от 29 декабря 2010 г. № 199

«Приложение №86 к приказу  
министерства сельского хозяйства области  
от 5 февраля 2010 г. № 15

**Информация  
о численности коров молочного направления продуктивности  
на 1 декабря 2010 года**

\_\_\_\_\_ (наименование хозяйства, района)

| Наименование поголовья | Наличие, голов   |                  |
|------------------------|------------------|------------------|
|                        | на 01.12.2009 г. | на 01.12.2010 г. |
| <b>коровы</b>          |                  |                  |

Руководитель хозяйства

\_\_\_\_\_ (подпись)

\_\_\_\_\_ (Ф.И.О.)

Главный бухгалтер хозяйства

\_\_\_\_\_ (подпись)

\_\_\_\_\_ (Ф.И.О.)

М.П.

«\_\_\_» \_\_\_\_\_ 2010 г.

»

**ПРАВИТЕЛЬСТВО САРАТОВСКОЙ ОБЛАСТИ**  
**МИНИСТЕРСТВО КУЛЬТУРЫ**  
**ПРИКАЗ**

от 30 декабря 2010 года №01-05/628

г. Саратов

**О проведении VI областного театрального фестиваля  
«Золотой Арлекин»**

В целях поддержки деятелей профессионального искусства и творческих достижений театров области ПРИКАЗЫВАЮ:

1. Провести VI областной театральный фестиваль «Золотой Арлекин» сезонов 2008-2009, 2009-2010 годов.
2. Утвердить положение, составы организационного комитета и жюри VI областного театрального фестиваля «Золотой Арлекин» (приложения № 1, 2, 3).
3. Руководителям театральных учреждений в срок до 17 января 2011 года представить в организационный комитет названия спектаклей и фамилии номинантов для формирования графика просмотра спектаклей.
4. Организационному комитету в срок до 20 января 2011 года составить график просмотра спектаклей согласно утвержденным заявкам от театральных учреждений.
5. Организационному комитету совместно с жюри фестиваля в срок до 23 марта 2011 года обеспечить просмотр номинированных спектаклей.
6. Отделу информационных технологий и мониторинга (А.В. Шевцова) обеспечить публикацию настоящего приказа в средствах массовой информации, являющихся источниками официального опубликования нормативных правовых актов области.
7. Контроль за исполнением настоящего приказа оставляю за собой.

**Министр****В. Н. Синюков**

Приложение №1  
к приказу министерства культуры  
Саратовской области от 30 декабря 2010 года №01-05/628

**ПОЛОЖЕНИЕ**  
**о VI областном театральном фестивале «Золотой Арлекин»**

**1. Цели и задачи фестиваля**

Фестиваль «Золотой Арлекин» проводится в Саратовской области как смотр театрального искусства в целях привлечения внимания театральной и культурной общественности к наиболее ярким произведениям сценического искусства, поставленным в течение двух последних сезонов.

Задачами фестиваля являются активизация творческих усилий деятелей театра по созданию высокохудожественных, эстетически значимых спектаклей, стимулирование атмосферы состязательности, пропаганда лучших спектаклей, режиссерских и актерских работ, произведений сценографии.

**2. Учредители фестиваля**

Учредителями фестиваля являются министерство культуры Саратовской области и Саратовское отделение Общероссийской общественной организации «Союз театральных деятелей Российской Федерации (Всероссийское театральное общество)».

**3. Сроки и порядок проведения фестиваля**

Фестиваль проводится 1 раз в два года, по итогам двух театральных сезонов.

Фестиваль состоит из четырех этапов:

- первый – отбор и представление театрами названий спектаклей и номинантов;
- второй – просмотр жюри фестиваля представленных спектаклей в соответствии с графиком;
- третий – подведение жюри итогов просмотра представленных спектаклей и определение победителей;
- четвертый – торжественное мероприятие по подведению итогов фестиваля и награждению победителей.

Название спектаклей и номинантов представляется в организационный комитет фестиваля. На основании полученных сведений составляется график просмотра спектаклей, выдвинутых театрами.

Состав жюри формируется из числа ведущих деятелей в области культуры и искусства, специалистов государственных учреждений культуры и утверждается приказом министерства культуры области.

В состав жюри не могут быть включены создатели и участники спектаклей, номинированных на фестиваль.

Решение жюри принимается большинством голосов на основе обсуждения и открытым голосованием.

Жюри фестиваля просматривает спектакли и выносит заключение о победителях фестиваля.

Голос председателя жюри является решающим при подведении итогов голосования победителей фестиваля. Принятое решение доводится до сведения учредителей фестиваля, является окончательным и пересмотру не подлежит. Жюри предоставляется право присуждать специальный приз по итогам рассмотрения кандидатур, выдвинутых для участия в фестивале.

Победителям в номинациях присуждается звание лауреата, вручаются бронзовая статуэтка «Золотой Арлекин» и документ о награждении.

**4. Участники фестиваля**

В фестивале принимают участие государственные и муниципальные театры области, письменно заявившие о своём желании принять участие в фестивале и подавшие заявку в адрес организационного комитета в установленные сроки. Участие в фестивале добровольное.

### 5. Организация проведения фестиваля

Организационный комитет формируется учредителями фестиваля и утверждается приказом министерства культуры области.

Вся организационная работа по проведению фестиваля осуществляется организационным комитетом. В его обязанности входят соблюдение порядка проведения фестиваля и его этапов, контроль за выполнением пунктов положения о фестивале, своевременное информирование о проводимых мероприятиях членов жюри.

По представлению руководства театров организационный комитет формирует состав номинантов фестиваля и график просмотра спектаклей.

Театры предоставляют для участия в фестивале не более 2 (двух) спектаклей театральных сезонов 2008-2009 и 2009-2010 годов, выдвигается не более одной кандидатуры по следующим номинациям:

- «Лучшая режиссёрская работа»,
- «Лучшая работа дирижёра»,
- «Лучшая работа художника-постановщика»,
- «Лучшая работа балетмейстера»,
- «Лучшая работа художника по костюмам»,
- «Лучшая работа хормейстера»,
- «Лучшая работа хореографа в драматическом спектакле»,
- «Автор музыкального оформления в драматическом и кукольном театре»,
- «Работа актёра в драматическом театре» – мужская роль,
- «Работа актёра в драматическом театре» – женская роль,
- «Работа актёра в музыкальном театре» (вокал) – мужская роль,
- «Работа актёра в музыкальном театре» (вокал) – женская роль,
- «Работа актёра в музыкальном театре» (балет) – мужская роль,
- «Работа актёра в музыкальном театре» (балет) – женская роль,
- «Работа актёра в театре кукол» – мужская роль,
- «Работа актёра в театре кукол» – женская роль,
- «Роль второго плана в музыкальном театре» – мужская роль,
- «Роль второго плана в музыкальном театре» – женская роль,
- «Роль второго плана в драматическом театре» – мужская роль,
- «Роль второго плана в драматическом театре» – женская роль,
- «Эпизод» – мужская роль,
- «Эпизод» – женская роль,
- «Дебют» – мужская роль,
- «Дебют» – женская роль.

Жюри просматривает все представленные спектакли и определяет лауреатов фестиваля. Количество лауреатов не может превышать число номинаций, определенных настоящим положением о фестивале (24). В отдельных случаях жюри может не присуждать приз по той или иной номинации. Жюри предоставляется право присуждать специальный приз по итогам рассмотрения кандидатур, выдвинутых для участия в фестивале.

Каждый из учредителей имеет право на присуждение одному из участников фестиваля приза учредителя. Секция театроведения и театральной критики Саратовского отделения Общероссийской общественной организации «Союз театральных деятелей Российской Федерации (Всероссийское театральное общество)» имеет право на присуждение одного специального приза участнику фестиваля.

Настоящим положением учрежден специальный приз «За верное и преданное служение театру», который вручается наиболее достойному деятелю театра, который может и не быть занят в одном из номинированных спектаклей, но долгой и плодотворной работой на сцене подтверждает право на получение приза. Предложения кандидатур на соискание специального приза «За верное и преданное служение театру» рассматривает жюри по представлению Саратовского отделения Общероссийской общественной организации «Союз театральных деятелей Российской Федерации (Всероссийское театральное общество)».

Все решения оформляются протоколом и утверждаются приказом министерства культуры области.

Государственные и общественные организации, средства массовой информации, учреждения и частные лица могут учреждать специальные призы, которые вручаются на торжественном мероприятии по подведению итогов фестиваля и награждению победителей.

Приложение №2  
к приказу министерства культуры  
Саратовской области от 30 декабря 2010 года №01-05/628

#### Состав оргкомитета VI областного театрального фестиваля «Золотой Арлекин»

- |  |   |
|--|---|
| <b>Синюков<br/>Владимир Николаевич</b> | - министр культуры области, председатель оргкомитета;   |
| <b>Райков<br/>Валерий Николаевич</b>   | - директор ГАУК «Саратовский академический театр юного зрителя им. Ю.П. Киселева», председатель Саратовского регионального отделения Общероссийской общественной организации «Союз театральных деятелей Российской Федерации (Всероссийское театральное общество)», заместитель председателя оргкомитета; |
| <b>Решетникова<br/>Юлия Павловна</b>   | - консультант отдела профессионального образования и искусства министерства культуры области, секретарь оргкомитета.  |

Члены оргкомитета:

- |                                    |   |
|------------------------------------|---|
| <b>Кияненко<br/>Илья Федорович</b> | - директор ГАУК «Саратовский академический театр оперы и балета»; |
|------------------------------------|---|

|   |   |
|---|---|
| <b>Мушкаева<br/>Марина Алексеевна</b>     | - директор ГУК «Саратовский областной Дом работников искусств»;                             |
| <b>Покровская<br/>Ольга Юрьевна</b>       | - начальник отдела культурных проектов министерства культуры области;                       |
| <b>Петренко<br/>Владимир Владимирович</b> | - директор ГАУК «Саратовский государственный академический театра драмы имени И.А.Слонова»; |
| <b>Удалов<br/>Александр Александрович</b> | - директор ГАУК «Саратовский театр кукол «Теремок».   |

Приложение №3  
к приказу министерства культуры  
Саратовской области от 30 декабря 2010 года №01-05/628

**Состав  
жюри VI областного театрального фестиваля  
«Золотой Арлекин»**

|   |   |
|---|---|
| <b>Макарова<br/>Элеонора Германовна</b> | - заведующая Кабинетом критики и театроведения Организационно-творческого отдела Центрального аппарата СТД РФ, кандидат искусствоведения, заслуженный работник культуры Российской Федерации, председатель жюри (Москва) (по согласованию);                               |
| <b>Решетникова<br/>Юлия Павловна</b>    | - консультант отдела профессионального искусства и образования министерства культуры области, секретарь жюри.   |
| Члены жюри:                             |   |
| <b>Белякова<br/>Римма Ивановна</b>      | - заведующая кафедрой мастерства актера театрального института ФГОУ ВПО «Саратовская государственная консерватория (академия) им. Л.В.Собинова», профессор, народная артистка Российской Федерации (по согласованию);   |
| <b>Горюнова<br/>Наталья Петровна</b>    | - директор театрального института ФГОУ ВПО «Саратовская государственная консерватория (академия) им. Л.В.Собинова», народная артистка Российской Федерации, профессор (по согласованию);  |
| <b>Зорина<br/>Татьяна Викторовна</b>    | - директор автономной некоммерческой организации «Фестивальный центр» (по согласованию);  |
| <b>Лицова<br/>Людмила Алексеевна</b>    | - художественный руководитель ГУК «Саратовский губернский театр хоровой музыки», профессор кафедры дирижирования академическим хором ФГОУ ВПО «Саратовская государственная консерватория (академия) им. Л.В.Собинова», заслуженный деятель искусств Российской Федерации; |
| <b>Телиус<br/>Людмила Анатольевна</b>   | - художественный руководитель хореографического отделения Саратовского областного колледжа искусств, народная артистка России;  |
| <b>Тараканова<br/>Руфь Жозефовна</b>    | театровед, заслуженный работник культуры России ( по согласованию);   |
| <b>Учаев<br/>Анатолий Васильевич</b>    | - председатель Поволжского отделения Российской академии художеств, действительный член Российской академии художеств, народный художник Российской Федерации (по согласованию).  |



## СОДЕРЖАНИЕ

### РАЗДЕЛ ВТОРОЙ

|  |   |
|--|---|
| Постановление Губернатора Саратовской области от 28 декабря 2010 года № 275<br>Об образовании постоянно действующего координационного совещания<br>по обеспечению правопорядка в Саратовской области . . . . . | 3 |
| Постановление Губернатора Саратовской области от 29 декабря 2010 года № 276<br>О внесении изменений в постановление Губернатора Саратовской области от 5 мая 2005 года № 133 . . . . .                         | 4 |
| Постановление Губернатора Саратовской области от 29 декабря 2010 года № 277<br>О внесении изменения в постановление Губернатора Саратовской области от 30 мая 2005 года № 155 . . . . .                        | 4 |
| Постановление Губернатора Саратовской области от 29 декабря 2010 года № 278<br>О выдаче труженикам тыла удостоверений к медали<br>«За доблестный труд в Великой Отечественной войне 1941–1945 гг.» . . . . .   | 6 |
| Постановление Губернатора Саратовской области от 30 декабря 2010 года № 279<br>О внесении изменений в постановление Губернатора Саратовской области от 25 мая 2010 года № 165 . . . . .                        | 7 |

### РАЗДЕЛ ТРЕТИЙ

|   |    |
|---|----|
| Постановление Правительства Саратовской области от 23 декабря 2010 года № 659-П<br>Вопросы обеспечения безопасности жизнедеятельности населения Саратовской области . . . . .   | 8  |
| Постановление Правительства Саратовской области от 24 декабря 2010 года № 664-П<br>О внесении изменения в постановление Правительства Саратовской области<br>от 26 февраля 2009 года № 64-П . . . . .                                       | 12 |
| Постановление Правительства Саратовской области от 28 декабря 2010 года № 673-П<br>Об утверждении Положения о порядке принятия решения о создании областного<br>государственного казенного учреждения в результате его учреждения . . . . . | 35 |
| Постановление Правительства Саратовской области от 28 декабря 2010 года № 674-П<br>О внесении изменений в постановление Правительства Саратовской области<br>от 26 ноября 2010 года № 587-П. . . . .  | 35 |
| Постановление Правительства Саратовской области от 29 декабря 2010 года № 675-П<br>О внесении изменения в постановление Правительства Саратовской области<br>от 19 февраля 2007 года № 47-П . . . . .                                       | 36 |
| Постановление Правительства Саратовской области от 29 декабря 2010 года № 676-П<br>О внесении изменения в постановление Правительства Саратовской области<br>от 15 мая 2008 года № 206-П . . . . .  | 37 |
| Постановление Правительства Саратовской области от 29 декабря 2010 года № 677-П<br>О внесении изменений в постановление Правительства Саратовской области<br>от 9 июня 2010 года № 227-П . . . . .  | 38 |

|  |     |
|--|-----|
| Постановление Правительства Саратовской области от 29 декабря 2010 года №678-П<br>О внесении изменений в постановление Правительства Саратовской области<br>от 16 ноября 2009 года №572-П. ....  | 91  |
| Постановление Правительства Саратовской области от 30 декабря 2010 года №679-П<br>О внесении изменений в постановление Правительства Саратовской области<br>от 11 марта 2010 года №72-П. ....  | 91  |
| Постановление Правительства Саратовской области от 30 декабря 2010 года №680-П<br>О внесении изменений в постановление Правительства Саратовской области<br>от 3 декабря 2003 года №138-П. ....  | 92  |
| Постановление Правительства Саратовской области от 30 декабря 2010 года №681-П<br>О внесении изменения в постановление Правительства Саратовской области<br>от 23 июля 2009 года №314-П. ....  | 93  |
| Постановление Правительства Саратовской области от 30 декабря 2010 года №682-П<br>Об уполномоченном органе по размещению заказов на поставки товаров, выполнение работ,<br>оказание услуг для государственных нужд территориальных органов министерства социального развития<br>Саратовской области и подведомственных министерству социальному развитию Саратовской области<br>государственных учреждений. .... | 93  |
| Постановление Правительства Саратовской области от 30 декабря 2010 года №683-П<br>О внесении изменений в постановление Правительства Саратовской области<br>от 25 декабря 2009 года №647-П. ....   | 99  |
| Постановление Правительства Саратовской области от 30 декабря 2010 года №684-П<br>О внесении изменений в областную целевую программу «Снижение рисков и смягчение последствий<br>чрезвычайных ситуаций природного и техногенного характера в Саратовской области<br>на 2007-2010 годы» ....  | 117 |
| Постановление Правительства Саратовской области от 30 декабря 2010 года №685-П<br>О территориальной программе государственных гарантий оказания бесплатной медицинской помощи<br>в Саратовской области гражданам Российской Федерации на 2011 год. ....  | 119 |
| Постановление Правительства Саратовской области от 30 декабря 2010 года №686-П<br>О внесении изменений в областную целевую программу «Обеспечение населения<br>Саратовской области доступным жильем и развитие жилищного строительства на 2005-2010 годы» ....   | 210 |
| Постановление Правительства Саратовской области от 30 декабря 2010 года №687-П<br>О внесении изменений в областную целевую программу «Энергоэффективность<br>Саратовской области» на 2006-2010 годы. ....  | 216 |
| Постановление Правительства Саратовской области от 30 декабря 2010 года №688-П<br>О внесении изменений в областную целевую программу «Обеспечение населения<br>Саратовской области питьевой водой на 2004-2010 годы» ....  | 216 |
| Постановление Правительства Саратовской области от 30 декабря 2010 года №689-П<br>О внесении изменений в областную целевую программу «Развитие мировой юстиции<br>в Саратовской области на 2008-2012 годы» ....  | 218 |
| Постановление Правительства Саратовской области от 30 декабря 2010 года №690-П<br>О внесении изменений в областные целевые программы. ....   | 220 |
| Постановление Правительства Саратовской области от 30 декабря 2010 года №691-П<br>О внесении изменений в долгосрочную областную целевую программу<br>«Социальная реабилитация лиц, отбывших наказание в виде лишения свободы» на 2010-2012 годы. ....  | 222 |
| Постановление Правительства Саратовской области от 30 декабря 2010 года №692-П<br>О внесении изменений в областную целевую программу «Информатизация Саратовской области<br>на 2008-2010 годы» ....  | 223 |
| Постановление Правительства Саратовской области от 30 декабря 2010 года №693-П<br>О внесении изменений в областную целевую программу<br>«Развитие туризма в Саратовской области на 2007-2010 годы». ....   | 224 |

## **РАЗДЕЛ ЧЕТВЕРТЫЙ**

|   |     |
|---|-----|
| Распоряжение Губернатора Саратовской области от 28 декабря 2010 года № 1134-р<br>О награждении Почетной грамотой Губернатора Саратовской области и об объявлении Благодарности<br>Губернатора Саратовской области . . . . . | 226 |
| Распоряжение Губернатора Саратовской области от 29 декабря 2010 года № 1137-р<br>О создании рабочей группы по оказанию содействия избирательным комиссиям<br>в Саратовской области . . . . .                                | 227 |
| Распоряжение Губернатора Саратовской области от 29 декабря 2010 года № 1138-р<br>О награждении Почетной грамотой Губернатора Саратовской области . . . . .  | 228 |
| Распоряжение Губернатора Саратовской области от 29 декабря 2010 года № 1139-р<br>О награждении Почетной грамотой Губернатора Саратовской области . . . . .  | 228 |
| Распоряжение Губернатора Саратовской области от 29 декабря 2010 года № 1140-р<br>О награждении Почетной грамотой Губернатора Саратовской области и об объявлении Благодарности<br>Губернатора Саратовской области . . . . . | 229 |

## **РАЗДЕЛ ПЯТЫЙ**

|   |     |
|---|-----|
| Распоряжение Правительства Саратовской области от 28 декабря 2010 года № 457-Пр<br>О переводе земельного участка из одной категории в другую для размещения цеха<br>по сборке электроприборов бытового назначения (Авдяхин П.Н., Цыпин А.В.) . . . . .              | 230 |
| Распоряжение Правительства Саратовской области от 28 декабря 2010 года № 458-Пр<br>О переводе земельного участка из одной категории в другую для добычи полезных ископаемых<br>(эксплуатация скважины 8 Узеньской) (ООО «Прикаспийская Газовая Компания») . . . . . | 230 |
| Распоряжение Правительства Саратовской области от 28 декабря 2010 года № 459-Пр<br>О переводе земельного участка из одной категории в другую для добычи полезных ископаемых<br>(эксплуатация скважины 9 Узеньской) (ООО «Прикаспийская Газовая Компания») . . . . . | 230 |
| Распоряжение Правительства Саратовской области от 28 декабря 2010 года № 460-Пр<br>О внесении изменения в распоряжение Правительства Саратовской области<br>от 5 марта 2009 года № 28-Пр. . . . .   | 231 |
| Распоряжение Правительства Саратовской области от 29 декабря 2010 года № 461-Пр<br>О создании государственных автономных учреждений . . . . .   | 231 |
| Распоряжение Правительства Саратовской области от 30 декабря 2010 года № 462-Пр<br>О создании государственных автономных учреждений . . . . .   | 284 |
| Распоряжение Правительства Саратовской области от 30 декабря 2010 года № 463-Пр<br>О внесении изменений в распоряжение Правительства Саратовской области<br>от 4 июня 2010 года № 150-Пр . . . . .  | 398 |
| Распоряжение Правительства Саратовской области от 30 декабря 2010 года № 464-Пр<br>О внесении изменений в распоряжение Правительства Саратовской области<br>от 12 октября 2006 года № 281-Пр. . . . .   | 399 |
| Распоряжение Правительства Саратовской области от 30 декабря 2010 года № 465-Пр<br>О создании государственного автономного учреждения культуры<br>«Саратовский областной театр оперетты» . . . . .  | 400 |
| Распоряжение Правительства Саратовской области от 30 декабря 2010 года № 466-Пр<br>О создании государственного автономного учреждения культуры<br>«Саратовская областная филармония имени А.Шнитке» . . . . .   | 432 |
| Распоряжение Правительства Саратовской области от 30 декабря 2010 года № 467-Пр<br>О внесении изменений в распоряжение Правительства Саратовской области<br>от 8 декабря 2008 года № 410-Пр. . . . .  | 439 |

|   |     |
|---|-----|
| Распоряжение Правительства Саратовской области от 30 декабря 2010 года №468-Пр<br>Об утверждении Программы Правительства Саратовской области по повышению эффективности<br>бюджетных расходов на период 2011-2013 годов . . . . . | 441 |
| Распоряжение Правительства Саратовской области от 30 декабря 2010 года №469-Пр<br>О создании государственных автономных учреждений . . . . .  | 451 |
| Распоряжение Правительства Саратовской области от 30 декабря 2010 года №470-Пр<br>О внесении изменений в некоторые распоряжения Правительства Саратовской области . . . . .   | 463 |

## **РАЗДЕЛ ШЕСТОЙ**

|  |     |
|--|-----|
| Приказ министерства транспорта и дорожного хозяйства<br>Правительства Саратовской области от 21 декабря 2010 года №272<br>Об утверждении паспорта государственной услуги государственного автономного учреждения<br>«Детский оздоровительный лагерь – центр подготовки и отдыха юных автомобилистов «Орленок» . . . . .  | 465 |
| Приказ министерства транспорта и дорожного хозяйства<br>Правительства Саратовской области от 21 декабря 2010 года №273<br>Об утверждении паспорта государственной услуги государственного образовательного<br>учреждения дополнительного профессионального образования (повышения квалификации)<br>специалистов Саратовской области «Учебный центр транспортной отрасли» . . . . . | 467 |
| Приказ министерства транспорта и дорожного хозяйства<br>Правительства Саратовской области от 21 декабря 2010 года №274<br>Об утверждении паспорта государственной услуги государственного автономного<br>образовательного учреждения дополнительного образования детей<br>«Специализированная юношеская автомобильная школа» . . . . .   | 469 |
| Приказ министерства сельского хозяйства<br>Правительства Саратовской области от 27 декабря 2010 года №194<br>О внесении изменений в приказ министерства сельского хозяйства Саратовской области<br>от 22 марта 2010 года №30 . . . . .   | 471 |
| Приказ министерства сельского хозяйства<br>Правительства Саратовской области от 27 декабря 2010 года №195<br>О внесении изменений в приказ министерства сельского хозяйства Саратовской области<br>от 31 марта 2010 года №35 . . . . .   | 472 |
| Приказ министерства сельского хозяйства<br>Правительства Саратовской области от 29 декабря 2010 года №199<br>О внесении изменений в приказ министерства сельского хозяйства области<br>от 5 февраля 2010 года №15 . . . . .  | 472 |
| Приказ министерства культуры<br>Правительства Саратовской области от 30 декабря 2010 года №01-05/628<br>О проведении VI областного театрального фестиваля «Золотой Арлекин» . . . . .  | 476 |

Учредитель – Министерство информации и печати Саратовской области.  
410042, г. Саратов, ул. Московская, 72.  
Издатель – ГАУ «Саратов-Медиа».  
Директор – Владимир Горичев.

Главный редактор сборника «Собрание законодательства Саратовской области» – Денис Савенков.  
Компьютерная верстка – Лилия Баранова.

Почтовый адрес: 410031, г. Саратов, а/я 3535.  
Адрес редакции: г. Саратов, ул. Волжская, 28, к. 6.3.  
Тел.: (8452) 23-24-81, e-mail: saratov-media@mail.ru

Отпечатано в типографии ГАУ «Саратов-Медиа».  
Адрес типографии: 410031, г. Саратов, ул. Волжская, 28.  
Подписано в печать 31.12.2010.  
Выход в свет 03.01.2011.  
Формат 60x84 1/8. Усл. печ. л. 56,27.  
Бумага офсетная. Печать цифровая. Уч.-изд. л. 35,12.  
Тираж 739 экз. Заказ № ГЗ/3112/01.

Подписаться на сборник «Собрание законодательства Саратовской области»  
можно через ГАУ (тел.: 23-24-81)  
или в любом почтовом отделении УФПС (подписной индекс 73801).

Ознакомиться с содержанием сборника «Собрание законодательства Саратовской области» можно в:  
ГАУ «Саратов-Медиа» (г. Саратов, ул. Волжская, 28, к. 6.3);  
ГУК «Областная универсальная научная библиотека» (г. Саратов, ул. М. Горького, 40);  
МУК «Центральная библиотека ЦБС» (г. Саратов, ул. Зарубина, 158/162);  
на сайте: [www.saratov-media.ru](http://www.saratov-media.ru)